Nemokek dykai $10.00.
Apsigarsintoju. Jeigu apsergate liga, tai eikite pas savo miesto daktara.
Jaigu turi dantu gelimas, kreipkitės ant koju, tai gausi po kelias dyduole. Jaigu nepagelbės, tai bus sugrąžinti pininga. Tegi iszsius placzes informacijas no ko plaukai sleuka ir pleiskana, pleiskanu atsiradymas ir nupuczkave veidai. Tukstancziai dekavoja už dyka vaistus. Raszyk tuojaus ant adresso:
Gratis Specialists
Box 106 Sta. W. Williamsburg,
Brooklyn, N. Y.

A. G. GROBLEWSKI
Cor. Elm & Main Sts. Plymouth, Pa.
SAVININKAS IR FABRIKANTAS
Garsiu Lietuviszka-Lenkiszku Vaistu
ŽMIJECZNIK
Su Dievu Ir Teisybe
GROBLEWSKO LINIMENT
Kiekvienas Lietuvaitis Szeimininkas teipgi privalo užtikryti visiems savo puikius Lietuviszkus Gydytojus ir Sutaisytojus ant perdavimo, kad nes tautiecziai reikalaudami gydymo pirkti ir nesekalamai taukus pinigus dovanai kubiczus ant vikuana tose apielinkese. Szeimininkai rasaykite pareikalaudami mu prisiles, nes gersa užtikrbio, pasiimsiu musu tyras Lietuviszkus Gydytojus kurias mes garantuojame.
Egiptero No 1 ... $1.
Egiptero No 2 ... $1.
Žmijecznik ... 25c., 50c. ir $1.
Gumbo Lasai ... 25c.
Meszko Mostis ... 25c.
Trejanka ... 25c.
Liniimentas vaikams ... 25c.
Gydyuolas nuo Kosuli ... 25c.
Liepiu Balsamas ... 25c.
Antp-Laksos del vaiku ... 25c.
Miltelini vaikams nuo Kirmelu 25c.
" nuo Kirmelu del suaugusiu $1.
Vandens nuo Akiu ... 25c.
Ugniatraukis ... 25c.
Skilvio Lasai ... 25c.
Gyd. užlaikinui Vidurinės ir Kruvinosios ... 25c.
'Uicure' arba gyd. Bunajmu $1.00
Gyd. del nemalimo Pilvo ... 25c.
Miltelini apsaubyuui Galvos skaudejimo ... 25c.
Lasai nuo Dusnu ... 25c.
Mostis nuo gedimo ir prakaitavimo Koju ... 25c.
Geležinis sutvirtinojas vežimu $1.
Valstas nuo Papsuto ... 25c.
Gyd. nuo Grippo ... $1.00
Plauku apsaugojas ... 50c.
Mullas del Plauku ... 50c.
Miltelini nuo Kepenu ... 25c.
Rotes Balsamas ... 25c.
Kinder Balsamas ... 25c.
Bobriaus Lasai ... 25c.
Savaimintojas ... 25c.
Kraujo valytojas ... $1.00
Nervu Ramintojas ... $1.00
Epsema arba odos uždegimas pas Vaikus ... $1.00
Pleisteris (Kautarolo) ... 25c.
Pamada Plankuma ... 25c.
Gyd. nuo skaudejimo Ausiu ... 25c.
Gydyuolas nuo Rieumen ... 25c.
Vengriszkas Taisytojas Uz ... 25c.
Inksu Valstas ... 25c. ir $1.00
Akines Dulkes ... 25c.
Gyd. nuo užlegimo Burnos ant abelnai skausmu iskurtinis $1.00
Gyd. nuo Parku ir Niet ... $1.00
Gyd. nuo Deterviu ... $1.00
Gyd. nuo Paslaptingos Ligos $1.00

S. Walunas
Geriausias Lietuvistas
Szinauczius ir Czeverika Szitoms
Parduoda visokius apsiritinimus ir pigesne preke negu kitur. Užlaiko visokius Czeverus ir Pantaplu del vyru, moteriu ir vaiku. Geriausius skurtinius ir gumines ant Czebatus ir Czeverius. Prisiuncia pataisymus ir užlaiko darba greitai gera ir pagal naujausia mada, pigiau negu kiti. Pirkyte savo aysiaviruus pas mane ir taupysite užganedinti ir nusimesite pinigus.
Vaikams ir Merginoms turiu puiku skelto ir kitokiu kulnotu Czeverku ir Pantaplu ir per mita mesesi parduodu labai pigia preke. Nesikyra paremdami teisius pirkyte pas taisiusi:
Simona Waluna
526 W. Centre Ul.,
Mahanoy City, Penna.

B. RAGAŽINSKAS
Szlomis dienomis musu tautiecziai B. Ragažinskas pargabeno visokiu gerimu, Amerikoniszku ir Lenkiszku. Galima gaut visokiu Arielku, Vyno Arako, Kimelio, Dzinsu ir t. t.
Teipgi skambanczio Alaus ir Porter.
Duokyte dabar ordeni o kaip greitai pristatyta in nama.
54-56 N. Main St.,
Mahanoy City.

Ant Kongresmono
Robt. D. Heaton
Is Ashland

LIETUVIO KRAUTUVE
Pas mane galima gaut visokiu medaus laikrodeliu, žiedu, ... skripku, ir visokiu muzikalisku instrumentu. Gero beiras, ... jamu masziniukiu, albumu ... joms historiszku ir malda ... popieru laiszkams rasyti su ... tymais ir dainomis, su ... aplinkui konvertais, ... tuzinai $1 Perkupcziams ... magiszkos kazyros su ... iszlosztu daug pinigu, ... mano naujo didelio katalogo ... skite 2c. marke ir aplaikysite ... te daugybe naudingu dalyku.
Naujai iszejo iz spaudos ... kalinga katalikams knyga ... su puikiais apdaris ...
Kreipkites ant sziuo adreso:
W. WAIDELA
... Grand Street Brooklyn

DU-KART NEDELINIS LAIKRASZTIS
"SAULE"
YRA TAI VIENATINIS LIETUVISZKAS LAIKRASZTIS AMERIKE KURIS ISZEINA DU-KART ANT NEDELIOS.
ISZEINA KAS UTARNINKA IR PETNYCZIA.
Prenumerata Kasztuoja:
Amerike { Ant Viso Meto $2.50 / Ant Puse Meto $1.25 } Europoje { Rosijoje ir Lietuvoje $2.50 / Anglija ir Skotlandija 15 Sh. / Prusuose 15 Marku. }
RASZANT GROMATAS IN REDYSTE UŽDEKYTE SZITOKI ADRESA
W. D. BOCZKOWSKI - CO.
520-522 W. SOUTH AL., MAHANOY CITY, PA.

THE SEMI-WEEKLY
SAULE-SUN
THE ONLY LITHUAIAN PAPER IN THE UNTIED STATES PUBLISHED SEMI-WEEKLY. HAS A LARGER CIRCULATION THAN ANY OTHER LITHUANIAN PAPER. BRINGS THE BEST RESULTS TO ADVERTISERS. RATES ON APPLICATION.
PUBLISHED EVERY TUESDAY AND FRIDAY.
Subscription $2.50.
REPRESENTING THE INTEREST OF NEARLY 500,000 LITHUANIANS RESIDING IN THE UNITED STATES.
PUBLISHED BY
W. D. BOCZKOWSKI - CO.
520-522 W. SOUTH AL., MAHANOY CITY, PA.

No 26 (ENTERED AT THE MAHANOY CITY, PA. POST OFFICE AS SECOND CLASS MAIL MATTER.) Mahanoy City, Pa Petnyczia 29 Kovo (March) 1912 Metas XXIV

KAS GIRDET?

Austrijokinis randas ketina neužilglio sulaikyt pininginia loterije.— Oj kaip nulius Galicijos bobelkos ir Mackai! O bet austrijokinis randas nesisarmatino per tiek metu vogti nog savo padonu 10 milijonu kas metas!

Aplaikeme nog tulo žmogaus isz lietuviszkos parapijos Pennsylvanijoi, gromata, kurioje meldže mus idant atkreiptumem atyda kuningeliu, buk ne kuriuose parapijose miniszkos yra priprate bausti ir gazdinti vaikus pragaru ir gazdyt juosios baisybems.— Tojo žmogelio vaikai eidami in parapine mokslaine kuriuoje mokina miniszkos, taukei paszoka isz miego sapnuodami apie velnius kurie juos ketina pagriebt, apie visokius žalczius ir verdanczia smala kuria tures po smert giarti. . . . O tai už tai, kad papilde "smertelna grieka" jago nežinant motinai paymdavo piragaiczio arba duonos. . . . Kitados vaikai ne bijodavo nieko o dabar net savo szeszelio taukei iszsigansta.. Tokis gazdinimas vaiku yra nepritinkamas, o kuningai gal ant to ir nepavelins ir atkreips ant to atyda.

Kada Morganas lankesi Egipte, nupirko tenais sena malduami Philaejui. Morganas ketina taji maldnami pargabent in Suv. Steitus o kasz tai parvežimo isznesz 8 milijonus doleriu.

Argi tai ne kvailumas ame rikoniszku milijonieriu? Darbininkams atyma duona isz burnos o paskui iszduoda milijonus ant pagoniszko sugriuvusio maldnamio? Panaszei kaip ir Carnegius, kuris už isz plesztus piningus darbininkams savo plienynicziuosia, duoda jiems knigynus.... Knygas vietoje duonos!

Ir tokie nevos geradejai(!) yra tosios nuomones, jog yra visuomeniszki geradejai, kurie apvoginejo ir visaip nuskriaudinejo savo darbininkus! Sugrąžina tiktai maža dalele to, ka iszplesze priverstinai.

Kaip duodasi suprast tai anglekasiu straikas arba 'suspenszion" bus po visus Suv. Steitus.— Ka tada veiksyt isz nubodumo? Ar ne geriau dabar užsiraszyt smagiause laikraszti "Saule" kuri jus palinksmys nuliudime du kart ant nedelos! Užsiraszykit dabar pakol da piningu turyte, o tu keliu doleriu savis nejausyte, bet jausyte toliaus, jog iždavet kelis dolerius naudingai ant praleidimo nuobodaus laiko.

ATSAKYMAI.

T. B. Passaic .— Gromata ne ajszkei suraszyta. Negalime talpyt.

Rožei K. Shenandoah. — "Porkopolis" ženklina "kiauliszkas miestas". Czikagas del to teip pramintas kad yra ženklivas isz dydžiausiu skerdinycziu galviju o milionierei surinko "kiauliszkus" turtus. Ant galo tasai miestas yra kiauliszkai ne szvarus, daugiau jame prasižengimu ir kiauliszkumo kaip kur kitur nes tenai: daugiause yra apsigyvenusiu kiauliszko sztamo žmoniu, žinoma, nepriskyrent prie to geru žmoniu ir muso pažinstamu jau ka Czikagas yra Porkopolis tai Porkopolis.

PAVEIKSLAI DARBININKU PRIE KASIKLU.

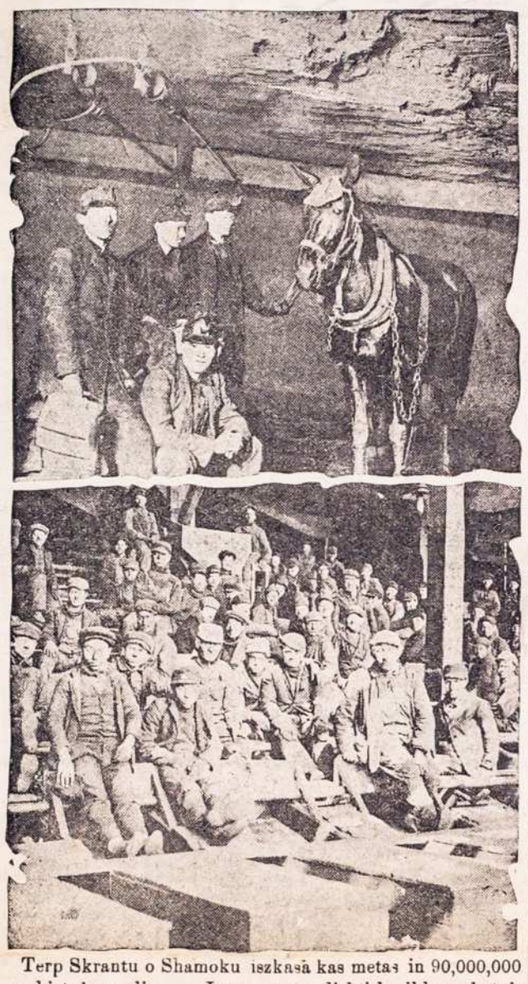

Terp Skrantu o Shamoku iszkasa kas metas in 90,000,000 tonu kietuju angliu. Jago sustotu dirbti kasiklos subatoje tai ne tik ka nukenstu visi gyventojai, fabrikai ir t.t. nes tik pacziam New Yorke sunaudoje kas metas 10 milijonu kietu ir 8 milijonus minksztu angliu kurie daug prisideda prie iszkasimo augszcziau mineti darbininkai priskyrent prie to ir varginga mula, kuris niekad isz kasiklu ne buna iszgabentas.

SUBATOJE PASKUTINE DIENA DARBO.

Kontraktai minksztu ir kietu anglekasiu pasibaige taja diena. Bedarbe bus.

Bedarbe užstos! Beto neapsiejs!

Subatoje sustos visos kasiklos kietuju ir minksztuju angliu jago greitai nesusitaikys su darbdaveis. Taja tai diena sustos 170,000 darbininku kietuosia anglekasiklosia o priek tam ir 500,000 minksztu kasikliu anglekasiai.

Jago sustos kasiklos tai sustos ir fabrikai geležkelei, laivai, elektriko szviesa ir gazo dirbtuves o biznei visur sumenks.

* Boston, Mass. — Suvirszum 15,000 audeju New England steituosia sustojo dirbti isz priežasties darbininkiszku ergeliu Lowell sustojo 12,000. Lawrence sustojo dirbtuveje czeveriku 200. Kompanijos tvirtina buk 90 procentas darbininku yra "foreignereis" o amerikoniszki darbininku pasiliko prie darbo. Tai-gi Dievuleliau vis sudeda kalte ant "foreigneriu".

* Patterson, N. J. — Hudson paviete sustojo dirbti 16 fabriku szilko isz priežasties sustojimo 7000 darbininku kurie spyresi padidinimo mokesties Pirmiause pradejo straikas Passaic kur pakylo musztine Straikierei nori pripažinimo unijos, nes kompanijos ant to ne sutiko — duoda padidinima mokesties, bet unijos pripažinti ne nori.

ISZ AMERIKOS.

Baisi nelaime kasiklosia — 82 anglekasei užmuszti eksplozijoi.

Bluefields, W. Va. — Telegramai danasza isz Jed, buk tenais patyko baisi eksplozije kurioje pražuvo 82 anglekasei. Nelaime atsitiko Jed kasiklosia panedelio diena. Tame laike dirbo kasiklosia 93 anglekasiai isz tuju vosil isziszgalbejo su gyvasczin kurie radosi arcziause prie szafto. Kasiklos yra tik 150 pedu gylio. —Tenais dirba ir daugelis muso tautieczin, nes kiek pražuvo nežine, pakol neaplaikysime isz tenais platesniu žiniu nog muso skaityteju.

Visi iszsisaugojo nog netiketos mirties.

Wilkes-Barre, Pa.— Terp Skrantu o Pittstono užsidege dirbtuve szilko Avoca Silk Mill Co. kuri sudege lig pamatu. Bledes aplaike ant $300,000. Tame laike dirbo fabrike 500 merginu ir vaiku, terp kuriu pakylo dydele baime ir sumiszimas o ne kurie bu tu iszszoke per langus nog ketvirto augszto, nes per susipratima kelu vyru visus iszgavo saugei isz degenczio fabriko. Badai nog degenczio paperoso ugnis pakylo.

Pagal nusidejima ir bausme.

Salt Lake, Utah.— Greitas buvo nusprendimas sudo, kada stojo priesz jin George Parry, 38 metu senumo kuris sukaneveike 11 metu mergaite. Sudas nubaude jin ant 61 metu in kalejima. Mete 1910 Parry aplaike pardona po atsedejimui kalejime per 9 metus už panaszu prasikaltima už ka buvo aplaikes 20 metu.

Treczin kartu iszdygo dantis.

Davis, Okla.— Turedamas jau 88 metus, kapitonui I. T. Davisui iszdygo treczin kartu dantis. Jau asztuonis susilauke o kiti ne užilgio iszdygs. Gydintojai tvirtina buk senukas susilauks visus dantis, nes yra puikioje sveikatoi.

Kvailysta amerikiecziu.

Buffalo, N. Y.— Milijonieris Anthony J. Drexel Biddle iždave pietus diena szvento Patricijuszo del garsingo giesmininko Charles Dalmeresa. Sale ir stalai buvo padabinti žalei. Priesz pradejima pietu begiojo po stala ka tik iszpereti visztukai, kurie palinksmino sveczius. Po tam lekiojo po sale mažai balonai iždudami nenukenczinma szvilpima. Toliaus likos atydarita dežiuke kuri gulejo ant vidurio stalo, isz kuriu pasipylė mažos žalos kirmelaites, kuriuos slankiojo po stala. Tame laike inejo in sale žmogus pasiredias kaipo szventas Patricijuszas (Patrikas) ir dudamas ženkla su ranka, paliepe tarnams surinkti kirmelaites nog stalo. Viena isz kirmelaicziu gavosi po bufetu o viena isz tarnaicziu teip iszsigazdino, jog atsisake toliaus tarnaute prie stalo. Sveczei turejo ne mažai juoku ir ergelio pakol kirmelaite sugavo.

Jago tokiu budu apvaiksztineja diena szv. Patriko, tai akyvu yra kaip-gi apvaiksztinetu diena szvento Symano Stylisto, kuris stovedamas per 40 metu ant stulpo, nesiprause ne szukavosi.

Parapinis kasijerius aresztavotas.

Middleport, Pa.— Mikolas Zupa, kasijerius czionaitines cerkves likos apskunstas už prisisavinima parapiniu pininga; bet kiek, tai nežine. Teismas atsibus Pottsvilles sude.

Motina nuejo ant paczto— tris vaikai sudege.

Salwano, Wis.— Degancziam name rado mirti tris vaikai F. Ziemiero, laike kada motina buvo nusidavus ant paczto atytolinto apie mile kelio nog namu. Isz nežinomos priežasties užsidege tvartas o ugnis persigavo in nama kuris sudege su vaikais.

Panamos kanalas jau baigesi kast.

Washington, D. C. Darbas prie Panamos kanalo ejna smarkei. Lig sziai dienai jau pabaige 5 dali o da turi padirbt szeszta dali ir tai in 21 menesius, nes pagal prižadejima inžinierius Goethals, tai ketina taji milžiniszka darba užbaigt 1 Sausio 1915 mete. Vasario menesije likos iszkasta žemes 2,643,310 keturkampiniu mastu arba lig 1 Kovo iszkase 193 milijonus 183 tuks tanczius, 86 keturkampinius mastus o pasilieka iszkast 32,-141,239 mastu.

Ar daug tokiu darbdaviu randasi?

Philadelphia, Pa.— Penkesdeszimts seniausiu darbininku dirbancziu fabrike Schlichter Jute ant Cardage, szedien gyre in padanges locnininka fabriko Izaoka Schlichteri isz puikios dovanos kurias aplaike ana diena po užbaigimui darbo.

Taja tai diena iszdalino terp darbininku 50 tukstancziu doleriu, ne kurie aplaike kvitus nog 500 lig 2000 doleriu: viena isz darbininkiu radosi tam fabrike per 53 metus, keturi dirbo suvirszum 40 metu, deszimts po 30 metu, asztuoni po 25 metus ir teip toliau. Locnininkas fabriko pasake savo darbininkams, jog tik per ju teisinguma ir darbszavima dastojo dydelu turtu ir nesigalejo su jeis pasidalyt.

ISZ VISU SZALIU.

Melde savo vyro idant jiaja užmusztu.

Berlinas.— Miestelije Heinweid, jaunas žmogus vardu Juozas Stunk likos nubaustas ant keturiu metu už užmuszima savo paczios.

Jauna pora buvo apsivedus tik keturi menesei o viena diena nuymdama puoda su verdancziu vandeniu, paslido ir baisei apsiszutino sau veida, subjaurindama ant viso gyvasczio.

Budams nepaprasto patoguma motere, žinodama kad ant josios bjauro veido niekas ne gales žiuret, melde savo vyro idant jiaja užmusztu. O kad ant tokio meldimo ne sutiko, motere pradejo marytis badu ant galo susimilejas ant savo paczios padare jiai mirti per nuszovima.

Musztine Iszpanu su Riffais.

Madryt, Iszpanije.— Telegramai isz Tangerio danesza, buk iszpaniszkas vaiskas labai nukentejo musztineje su sztanu bedniu po vardu Riffais. Iszpanu likos užmuszta 38 o 81 pažeido. Prieszu dingo arti da szimtai o konia tiek ir pažeido.

Netiketai surado senoviszkus skarbus.

London.— Laikrasztis "Temps" danesza, buk laike bombardavimo per italijoniszka flota aplinkine Mokka, Arabijoi, szuvei sunaikino senoviszkai arabiszka mura. Kada vaiskas atejo persitikrint apie padaryta blede, užtiko terp muru senoviszka skarba susidedanti isz plitu aukso su hebraiszkais paraszais, daug szmaragradu, perlu ir senoviszku piningu kuriu verte isznesza ant keliu milijonu.

600 užmuszti Paragvoje.

Buenos Ayres.— Revolucijonierei užklupo ant randaviszko vaisko arti Asnucion kur atsibuvo kruvina musztine. Suvirszum 600 kareiviu dingo laike musztines. Prezidentas Pedro aplaike priglauda ambasadoje Uruguayoi.

Trumpi Telegramai.

§ Delmar, Del. — Garinis katilas plitnyczioje Herum truko užmuszdamas penkis darbininkus o pažeido keturis.

§ Petersburgas, Rosije. — Badai neužilgio Italijos karalus atlankys cara Krimoje. Politikiszkas veikalas yra priežas te atsilankimo.

§ Scranton, Pa. — Laike užsidegimo namo Juozo Maraucko, Archibalde, likos labai apdeginti tris burdingieriai.

§ Rimas.— Popiežius Piusas X serga ant perszalimo. Jau nog keliu dienu nepriymineje jokiu svezciu.

§ New York.— Jonas Arbuckles, milijonieris ir locnininkas dirbtuviu kavos ir cukriaus mire staigai seredos diena.

Vaikai tarp saves.

— Mere, asz su tavim apsipaczuosu?

— Gerai nes ar tu uždirbsi tiek jog mano tris leles galesi iszmaitit?

Ne beda.

— Tai likaisi Petrai biednas po smert savo paczios.

— Ne beda, žmogeli, tiktai man net prota sumaiszi, tia net penkes persza o ne žinau katra imti.

PAVEIKSLAI ISZ ANGLISZKO STRAIKO.

London. — Suvirszum 10,000,000 ypatu szendien pradeda jaust bada isz priežasties straiko. Szendien ne turi darbo 2,500,000 vyru, moteriu ir vaiku. Virszininkai miestu tvirtina jago greitai randas neužbaigs straiko, tai neatsakys už papildytus sumiszimus straikieriu. Musztines pakyla konia kas dien už maista. Walijoi insteige 50,000 kukniu isz kuriu dalina maista pavargusiems. Kaip kur turejo sustoti eja geležkelei isz stoko angliu.

Ant pirmutinio paveikslo matome sena motere su vežimeliu kureme veža prisirinkus angliu isz artimu kasiklu o žemiau motere kaip angliszki anglekasei sustoja prie langelio atyma savo paskutini užmokesti.

Isz Rosijos, Lietuvos ir Lenkijos.

Atrado naujes gyslas aukso.

Nikolajewsk, Siberije.— Prie Bolbos, pajeszkotojai aukso rado naujes gyslas tojo geltono metalaus. Badai parduos angliszkiems kapitalistams.

Žudinstos ir apipleszimai.

Kazimierave, paviete kijovskam, keturi bandytai nuszove locnininka monopolaus ir jojo paczia, po tam apiplesze kromo ir prasiszalino.

Terp staciju Mieczernicka ir Kahalnicka razbaininkai apiplesze paczta ant 6000 rubliu. Pacztalijona ir furmona nužude, kuriu lavonus rado užkastus sniege prie kelio.

Pardave pacze už 5 rub.

Kaime Szrubkosia ant Podolaus laike užgaveniu, name vieno isz tenaitiniu kaimuocziu— naszlio susirinke kaimynai ant pasilinksminimo. Kada sveczei ir gaspadoris gerai prisipyle pakauszius, o gaspadoris pradejo rugot, jog ne turi namie gaspadynes kuri vestu gaspadorysta, vienas isz susirinkusiu kuris buvo susipykes su savo paczia, pasake gaspadoriui, buk jisai jam par duos savo paczia. Turgus tuojaus likos padarytas. Naszlis užmokejo neiszmanelui penkis rublius su tom izligom, jago pavarytu nog saves pirkusia pacze, jog duos jiai deszimta dali savo turto. Ant rytojaus kada neiszmanus vyras iszsipa gyriavo nuejo pas naszli pro vindamasis sugrąžimo paczios, nes likos per abudu iszvarytas su szluotoms. Nusimynes tokiu apsiejimu paczios pasikore ant pirmutinio medžio.

"Amžinasis žaltys".

Musu amžius, tai tarytum milžiniszkas, "amžinas žaltys" nardo ir vyniojasi tarp gausios pasaulio kaitros. Dirstelejus (žvilgtelejus) in "žalczio pirma galin,, galima pasakyt, kad jis toli jau nusliauže pirmyn, bet jo "pasturgalis" toli-toli atsilikes toje amžinoje szio pasaulio kelioneje. "Pirmagalis isz olos (urvo) iszlindes gerisi melynu padangiu skliautu, skaiscziais saulutes spinduleliais, kvepiancziu augalu kvapu ir žibanczia ryto rasa: o "pasturgalis", pasilikes oloje, nemato ir nejauczia tu visu grožybiu ir gerybiu tuno apsiaustas tamsumu ir dulkemis kaip koks supuvelis...

Mus "galvos" masto "rankos" dirba, "kojos" vaikszczioja — visi pajautimai savo užduotis atlieka. Tokiu budu mes gyvename ir džiaugiames szio pasaulio gyvenimu, iszriszam naujus klausimus, atrandam gamtos paslaptis, kvepuojame laisves ir proto oru ir laimingai gyvuojame.

Bet yra žmones, kuriu smegens apnarplioti tarsi kokiais vortinkliais, rankos ir kojos suvaržyta, visas kunas tarsi ko kiuose remuose instatytas — vos tik gali pasijudinti. Negana to: dar visokiais iszmislais, visokiais prietarais visokioms baisenybems kankinama netik kunas, bet ir dvasia...

Seniaus žmones rupindavosi tik veles (duszios) reikalais, o apie kuna visiszkai užmirszdavo. Bet dabar atejo laikai, kada žmones ir kuno prietarus meta szalyn. Visiems žinoma, kad veles maistas yra apszvietimas, o kuno maistas — valgis. O tam pasipriesziniima ir prietaru nepildyma — vadina peržengimu visuomenes.

Pažiurios kiekvienos tautos, tikejimo bei žmoniu parsitikrinimo visados skyresi nuo viena kitos ir laikui begant mainesi, bet tikroji tiesa-teisybe, kaip buvo nuo amžiu, taip ir pasiliks per amžius!...

Mus, Lietuvos, krasztas ir taip jau yra atstumtas ir atsilikes nuo visu mokslo vaisiu, o czia dar tamsybes szalininkai muilina akis visokiomis klaidomis, prietarais ir kvailystemis, isz visu pusiu varžo visokiais senu amžiu "skarmalais", kad neinsiskverbtu nevienas szviesos spindulelis. Nejaugi musu tauta taip ir like užpakalyje kitu tautu!? Nejaugi kaip tas "amžinojo žalczio pasturgalis" amžinai rugs tamsybes urve!... Ne! Taip negali buti!

Žinoma, jeigu matysim tik ta, kas po musu nosia, galvosime tik apie tai ka musu "pateptieji" vadovai palieps ir žiu resime, kur ju smalines žvakes szvieczia, tai dar ilgai nepamatysime tikros szviesos ir tiesos...

Anglai, Prancuzai, Vokieciai Amerikonai ir t. t. galipasigirt visa eile mokslo vyru, kuriu vardai skambes — kol pasaulis stoves! O kuo mes, Lietuviai, galime pasigirti!? Prietarais, tamsumu, fanatizmu ir kitomis senu gadyniu liekanomis! Tad linskime laukan isz tamsybes žalcziu urvu! Naudokimes saulutes szviesybe oro tyrybe ir gamtos gražybe Bukime žmonemis! Tada sulauksime geresnes ateities. — R. N.

---

10 metines sukaktuves Auszros draugijos.

Sausio menesyje 1902 metu, Chicagos inteligentu burelio tapo sumanyta ir insteigta Auszros Draugija su mieriu szelpti musu jaunuomene mokinanczius daktarystes, tiesu matematikos ir dailes Europos kaip ir Amerikos universitatese. Reikalinguma mokytu žmoniu, ypatingai daktaru, visi pripažinsta ir kad pasiektu mieri, vienur tai kitur susiorganizavo Auszros Draugijos kuopos, kaipo ir daugelis lietuviszku paszelpos draugiju ir pavieniu ypatu aukavo nemažas aukas Auszros Draugijai— szelpimui studentu. Didžiausia auka, kas metai, aukaudavo Susivienijimas Lietuviu Amerikoje.

Studentu, norinczin gauti paszalpa nuo Auszros Draugijos, visados buvo gana daug, bet Auszra galejo suszelpti tik ant tiek, kiek iszde (kasoje) buvo piningu, daugeliui turejo atsakyti paszalpa delei stokos piningu ir nežiurint in tai, Auszra visgi suszelpe pagal iszgalejima nemaža skaitliu studentu, kuriu tuli jau ir atmokejo Auszrai ta paszalpa, kaipo ir visuomenei— dirbdamijos labui, kiti attimokes ateityje,

Taigi tokia Draugija mums yra labai reikalinga, ir musu visu priederme yra tos Draugijos nariais pastoti, taip, kad Auszros Draugija budama turtinga galetu suszelpti visus ateiszaukianczius gabius studentus ir studentes, kurie baige gimnazijas, negali lankyti universitetu delei visiszkos stokos piningu arba ju dalies. Tokiems visiems Auszros Draugija geidžia pagelbeti.

Taigi szvencziame taip naudingos Draugijos 10—metines sukaktuves— jubileju. Brooklyn'o Auszros Draugijos 2-roji kuopa parengia tam tikslui koncerta su pasilinksminimu (szokiais) 8 balandžio (April) panedelio vakare (antra diena velyku) ant 7:30 tos valandos, saleje.

McCaddin Hall,
Berry str. (tarpe South 2nd. ir 3rd. Streets) Brooklyn, N.Y.

Visus lietuvius ir lietuvaites szluomi užkviecziame imti dalyvumo sziose sukaktuvese ir taip dailioje iszkilmeje, ant ko visus užkviecziame. Auszros Draugijos 2-ros kuopos.

Komitetus.

Inžanga ir sedyne kiekvienam po 25 centus. ateikite in laika nes galite netekti sedyniu. Szokiai iki ryto.

Pavasiris jau atejo,
Ir paukszczei linksmiau giedoti pradejo
Ir mergos stengesi puikiau pasiredyt,
Svietui visam pasirodyt.
—Kur paukszti?

Nedrauskit vaikams apsivest su kuom mylisi

I.

Pietines Italijos provincijoje Kalabrija, mariu gulinczia me miestelyj Parghelia, viena pavasario vakara 1905 metuose, ant rinkos stovejo jauna mergaite, žiuredama in iszeinanczia nuo rinkos ulyczia ir kaipo ko tokio laukdama. Sau le tuotarpu in marias leidosi ir žibejo kaipo koksai purpuras nuo besibaigianczios dienos szviesos blizgejimo. Už miesto uolos maudesi ražiniuose spinduliuose, kurie potam darydavosi juodu purpuru ir antgalo viskas temstant pajuoduodavo

Ale mergaite nemate tu visu gražybiu prigimimo ir jos veide matesi iszsiilgimas. Tuotarpu užpakalyj saves iszgirdo greitus žingsnius. Mislydama, kad tai laukiamas tevas, tai-gi tuojaus ji ir atsisuko. Bet umai persigando ir jos veida apliejo raudonumas.—Del Dievo, tai tu, Masa?— suszuko.— Isz kur tu czionai atsiradai?

— Isz dangaus iszpuoliau! — prasijuoke atejunas, paauges jaunas žmogus, turintis dvi deszimts kelis metus. Nusidžiauges suspaude mergaite rankas.

— Tevas yra czia — tare persigandusi mergaite — ateis tuojaus. Kaip czia tave pas ma ne pamatys?

— Na, tai tegul pamato! Ar man nevalia stoveti kur man patinka? Czionai laukiu pacztos, kad keliauti namo, o tavo tevas man negali to užgin ti!

— Matai tenai jau jisai eina! — suszuko dabar mergaite ir tuojaus nuo jaunikaiczio sza lin pasitrauke. Ulyczia artino si senas sodietis, o su juom silpnas, mažas ir gana smagus žmogus butis, smagiai kalbantis su seniu. Senis pasižiurejo kreiva akia in jaunikaiti, kuris tuojaus taipgi tokiu pat pasižiurejimu atsake. Tevo draugas tuo tarpu pamate jauna mergaite.

— Ai, ai, kokia jus gražia dukteri turite, Nencioni! — ta re seniui. — Kada asz paskutiniu sykiu priesz penkis metus macziau, tai buvo sau nei szio nei to, o dabar.... tegul pražusiu! Gražesnes mergaites nerasi visoje apigardoje.

— Marietta, eiksz czionai! — atsiliepe senis asztriai—Tai yra ponas Gionino Baldo, mano senas prietelius; paduok jam ranka!

— Senas prietelius! Aha!— užprotestavo Baldo.— Turiu 45 metus, ale jaucziuosi jaunas, kaipo turecziau tik dvideszimts metu.

— Hahaha! — juokesi prasilinksmines sodietis.— Jei turetum 70 metu, o asz jei bucziau dvideszimties metu mergina, tai ir taip su jum eicziau pas altoriu.

Mergaite paraudo ir nusigedinus.

— Ale mandri — tare Baldo su priversta linksmybe, ant ko senis ant mergaites užsiirustino.

Tuotarpu privažiavo paczto vežimas ir susilaike ant ulyczios kampo.

— Sesk su manim — liepe sodietis dukterei, atidarydamas dureles, o pirmiau ju jau Baldo buvo inlindes. Jo veidas už sidege ant mislies, kad važiuos su ta jauna gražia mergaite. Ale Marietta neinsedo. Isz szo ko ant suolelio užpakalyj veži mo, kur buvo dviem asabom vietos Baldo sedejo in ja peczias užsigryžes, o pas vežeja sedejo Maso.

— Ka tas tur ženklinti? szauke sodietis.

— Man nesveika toj skrynioj, noriu buti ant sviežio oro — atsake dukte.

— Turi taip padaryti kaip asz sakau!

— Duokit jai pakaju, mato gi kaip iszbalo — ramino Baldo seni, o su linksmu juoku pridure: — kaip mane arcziau pažins, tai gal atsimainys.

Baldo isztikro turejo jau žilokus plaukus ir nepatogus, ale už tai buvo bagotas, labai bagotas pagal to kraszto sodiecziu supratimo. Priesz deszimts metu buvo dar biednu, bet nuo kada pradejo kup cziauti su vynu, jo turtas stebe tinai augo taip, kad visur pasakota apie jo raganyste. Pereitais metais jam numire pati, su kuria ejo per czyscziu jau czia ant žemes ir nuo to laiko taigi visur jieszkojo sau paczios. Turejo isz ko rinktis, ale Baldo pastojo mandru, jam niekas negalejo patikti. Po sa vo negražiai ir pikcziurnai Te resiai norejo dabar nors geresne, paczia gauti. Mislino apie gražia, gera, paklusnia paczia, del kurios jo pamojimas butu prisakymu, kuri ji myletu, godotu ir ant szitos žemes padarytu jam roju.

Kada pamate Marietta, tuojaus pamislino: Toji arba neiviena! Senas Nencioni negale iszsidyvyti, kaip prielankiu ir prieteliszku pasidare del jo ta sai taip daug iszdidus ponas Baldo.

Vežimelis tuo tarpu privažiavo prie Valtellano, kur gyveno Nencioni, o ir Baldo sziandie czionai su savo reikalais atkeliavo. Abudu važiuodami labai daug sznekucziavo si ale turbut savo kalbos dar nepabaige, ba dabar dar ka to ki vienas kitam szvepejo pasza lyj stovedami.

Tai-gi daigtas užbaigtas...

Priimsite mane gražiai, jagu tankiau pas jus atsilankysiu? -klause Baldo.

— Žinomas dalykas! Tiktai tankiau mus aplankykite! — atsake Nencioni labai linksmai Persiskirdami szirdingai atsisveikino. Vyno kupczius užejo karcziamon, o tevas su duk tere tyledami pasuko in namus.

Namie Nencioni vaikszczio jo po grinczia užsimislines, kad umai atsistojo priesz duk teri.

— Ka tu pasakytum ant to Marietta — tare nusiszypsoda mas— jaigu bagotas ponas Gianino Baldo papraszytu bile diena tavo rankos?

Marietta persigando. Ji mis lino apie savo Masa, kuriam jau seniai paslapta dave žodi taigi dabar ir apeme neapsako ma baime.

— Ka asz pasakycziau?— atsake — Viena tik žodi.

— Koki-gi?

— Ne.

— Kvaila!— suriko senis. — O tu žinai, koksai Baldo yra turtingas? Ar žinai kad czia aplinkui turtingiausias žmogus? Kitos merginos tik dussuja, laukdamos sau tos laimes idant Baldo isz ju nors viena imtu, o tu, matau, jam tuojaus atkirstum!

— Asz jo nenoriu, norints jisai visas butu isz czysto auk so!

— Žinau, kad tau sedi gal voje tasas prakeiktas Maso!— szauke senis.— Tasai prakeiktas benkartas!

— tuojaus susilaike nes jin dusino piktumas. Geriau tave matyti grabe, negu priesz altoriu su tuo latru! O dabar eik gult, nepaklusni dukte!

Ilgoka dar laika Nencioni trankesi po grinczia. Kožnu sy kiu inpuldavo didžiausian pik tuman, kada atsimindavo duk tes numyletinio szeimyna.

Keli metai atgalios Angelo Nancioni buvo turtingu žmogumi, kuriam alyvu lazdeles ir vinagradai atneszdavo labai daug pelno. Ale didesne puse turto iszejo ant provu, kurias vede senis Nencioni su Tamo sziaus tevu ir katras viska pra losze. Vaikino tevai paskui trupame laike pasimire, ale ju neprietelaus neapykanta ne sumažejo. Marietta ir Maso sykiu bovijosi kaipo vaikai. Tevu nesutikimas jiems visai ne rupejo, jie tankiai ir potam su sieidavo ir nieko nemislyda vo apie ta nelaiminga prova ir jos pabaiga. Laikui begant ju jaunuose szirdyse apsivieszejo meile ir ana abudu vienon kru von eiszo. Nencioni mate ge rai kas veikiasi, ale niekad ne mislydavo, kad dukte kada nors myletu jo didžiausio neprieteliaus sunu .Mislino paro dyti, kad jis to visko nesupran ta ir ne mato ir tuo tarpu duk terei pajieszkoti kito vyro. Ji sai labai linkeminosi kada jo dukte patiko ponui Baldo ir svarste, kad tas viskas be abe jones tures užsibaigti moterys te. Dukteres pasipriesziniimo jisai nesitikejo ir nelauke.

II.

Ponas Baldo savo prižadeji mus tiesingai iszpilde, Senau per kelis metus nebudavo Val tellano taip daug sykiu, kiek dabar per kelias nedelias. Go dulingas Nancioni su kožna diena daresi prielankesniu tur cziui, kuris buvo tiek malonus kad tankai pasižiuredavo in jo dukteri. Teisybe, kad nutemijo jie abudu, jog Marietta daresi vis szaltesne. Nuo pir mojo pasimatymo tasai žmo gus jai buvo labai priklus ku ris niekam in akis tiesog nežiurejo, bet jai pasidare jis da bjauresnis, kada iszgirdo apie jo norus.

Nencioni kožnu sykiu labai rustinosi ant dukteres už jos toki atkaklu, pasielgima ir Baldui iszejus visada budavo barniai ir keiksmai: bet Mariet tai tas nieko nekenke, ji my lejo savo jauna numyletini, nes savo szirdi buvo pažadeju si.

Vyno kupczius nebuvo strakus ir nieko nepaise in Mariet tos atszalima. — Palengva vis kas bus gerai — Juokavojo kalbedamas su tevu — Kaip mane be perstojimo girsite, tai be abejones, jos szirdis sumin ksztes, o kada pasiliks mano paczia tai tada asz ja jau isz glostysiu.

Marietta neturejo priesz ka atidaryti savo szirdi. Motinos jau kelinti metai neturejo ir neturejo net geros sau prietel kos kaip kad kitos merginos turi. Su savo mieliausiu nega lejo susieiti tevas jos kožna žingsni dabojo labai saugiai. Tatai mažidyvai, kad ji laikui begant paliko liudna ir suniu rus,

Maso žinojo apie viska, kas darosi jos mieliausios namuose kadangi jis tankiai prie jos na mu tykodavo ir girdedavo Viena diena jau ilgiau negale jo iszlaikyti abejingumas pasi dare didelis. Norints gana ge rai žinojo, ka jisai sutiks vie nok pasirede szventadieniais drabužiais ir nuejo in Nencioni namus, kad papraszyti jos rankos. Susirinko jisai sziek tiek pinigu ir žadejo tevui jos sugražinti juos už provoje isz sikasztavima, o potam praszyti Mariettos už paczia.

Nuejo.

(Toliaus bus.)

Usterio bobelkos palaukyte,
Szposu vyrams ne darykite,
Palaukyte girtuokliaut,
Laike Gavenios staugt.
Vaktuokite vaikus,
Kad neužkabinetu praejgius,
Kaip szunes ant vilku,
Kurie ne gali apsigint nog juso vaiku.

* * *

Niudžerzeje gubernijoje,
Apigardoje vienoje,
Naszlys norejo veseile padaryt,
Svetimo bobele paveržt.
Bet svocze su szluota perskyre,
Ir net pas vaita atsidure,
Ir toji svodba 700 dolerius kasztavo,
O ir bobos ne gavo.

* * *

Kožna pusgalve visados
Neszioje dydele žiurke ant galvos,
O katra kvailesne,
Tos ir žiurke dydesne.
Gražei tokia žiurkine iszrodo,
Kaip kur pasirodo,
Terluke maža, graižas ant galvos,
Iszrodo suvis ant peledos.
Tai vis gražu,
Priglauda del uteliu,
In graiža pirsztu ne talpys,
Ne krapsztys ir ne kasys.
O kad nog uteliu atsiginti,
Reike visokius spasabus meginti,
Pati macziau, kaip taboka minkino,
Uteles žiurkeje vieszino.
Reike su galvą palinguoti,
Ir su aszaromis dejuoti,
Ir tai nuo jaunu dienu,
Ne apsieina be žiurkiu.
O biednos pusgalves,
O spangios tusztgalves,
Motinos išsižioja žiuri,
Gerysi, jog duktere žiurke turi.
O tu ne iszmanus motin,
Ar vis džiaugsiesi? Kas žin,
Reike sziek tiek galva padabyti,
Bet ne autus in plaukus talpyti,

* * *

In Pittstona ana nedelia nukakau,
In bažnyczia užejau,
Ir dydelus dyvus pamacziau,
Žinoma, terp moteriu atsisedau,
Potereli sukalbejau,
Ir isz akyvumo apsidairiau,
Moteres turejo skriblius,
O kaip katros banetus.
O merginos,
Kaip beždžionkos,
Plaukai susukti kaip graižas.
Vydurije suviniotas autas.
Ant to graižo lipinejo bužes,
Tiesiog pasakius: uteles!
Marszuoje viena už kitos,
Baltos, juodos ir žilos,
Ant geltonu plauku ne matyt,
Nes ant juodu,
Pilna kaip aguonu!
O da szuku prismaigyti,
Ir blekutem padabyti.
Juk tai gražu, kaip graižas ant galvos,
Tik ne iszmintingos mergos,
O katra kvailesne
Tai turi kuoda dydesni.
Iszrodo kaip meszlas isz po lapo,
Na ir prie tokio nieko paprato,
Mergaite turi trileka metu,
O jau ant galvos su ratu;
Kaip peleda iszžiuri,
O ir proto viso da ne turi.
Atsidusau,
Ir paszaukiau,
Dieve mielaszirdingas.
Kam apteikei tokias vilnas,
Ant tu kvailu sutverimu,
Ant galvu lietuviszku merginu!
Ne galejau žiuret,
Pradejo aszaros byret,
Isz bažnyczios iszejau,
Nuspjoviau ir atsidusai.
O kad viska apraszyt,
Reike daug laiko sugaiszyt.

KAPSUKAS PIEMENELIS

Parasze senis Tamoszius Astramskas iš Philadelphia

Karta pas viena kaimyna besiudamas pas glamuone Mag de laikytis eme ir susivelino; nucimpines nabagas jau per velai, visus rado saldžiai bemiegtint, duris viscs buvo užstumtos stumomis, kriauczialiui pasiekt Magde nebuvo kaip, jisai sumislio pasinaudot inlipimu per augszta.

Priejas prie galo stubos, užlaidu užsirange ant augszto, persigramozdijo ik priemeniai, bet kopeczias kur stovi kaip tycziomis nesurado ir gana. Pa mislino, nusileist siena nuszokt priemenen ir bus gerai.

Pasistenges leistis žemen, krito ne ant žemes, bet in statine pilna priesienos stovinciza vandenio. Kriauczialis inkrites in vandeni, isz baimes nors persigandes, bet kad kiti iszgirde nesukiltu nabagas ane neriktele.

Magde kamaroje guledama, pajuto per miegus kad priemeneje vanduo nepaprastai szlamsztele suprato, kad tai bus jos mylima kriauczialis piemnei sarmatinasi, už žebusi lempute iszejusi žiuri kad jos kriaucziali nei drapas szlapias, statine parvirtusi ant szono.

— Kad tu suplendetai! Ki ba velnias tave czion inmete? - Magde negarsum balsu sumurmejo.

— Oj Magdule,— tylek nesznekek garsei, rades duris užstumdytas užlipes per užlaida kopeczias nesurasdams, rokavau nusileisiu siena ir pas tave ateisiu, o dar matai kaip in pekla in statine tik szabaldu in puoliau. Ka darysim kad visas esu szlapes?..

— Palauk, sujieszkosiu sau sus marszkinius ir kelnes, o apsivilkes, spruskie kuo greicziausei isz czion namon, o asz megysiu szita viska apvalyt. Apsivilkes kriauczialis sausa is drabužiais iszdume namo ne neatsižiuredamas.

Magdule priemene iszvale per nakt teip gerai, kad niekas nepatemijo kad buvo statine parvirtusi.

Nedeldienij susiejo kriauczialis su Magde, iszsikalbejo kad viskas nusiseke gerai, kriauczialis szirdingai padekavojo pavaiszydamas Magdule keleta sklenycziu arbatos su Prusu araku.

Kriauczialis Amerikon.

Kriauczialis turedamas vidu tini pasisekima Lietuvoje tarp senesniu ir jaunimo žmoniu, sumislijo pasijieszkot laimiki da geresni t.y. nežiurint in nieka apleist draugus jaunus vaikinus ir merginas, o dangytis Amerikon kur didis skamba iszganymas.

Suskubino pirkt szipkorte ir laimingai atplauke in New Yorka.

Pribuves Amerikon surado szeip teip pažystamulius, tie prie pasivieszejimo, žadejo ir darba surast, bet pasirode kad tie jo pažystamulei darba rodydami, patis sau neturi darbu ir gryni kaip bizunai, bet nebuvo ka daryt, turejo ju klausyt nes žadejo darba, pažystamulei kasztais kriauczialio nusidangino szone New Yorko in Plytnyczias, kur dar bai siberokiszki, ten kriauczialiui pasibaisejo, gryžo New Yorkan ir matydamas kad pažystamulei isz jo graszius cziulpe, nuo ju atsiskyre ir pristojo dirbt prie kriauczių.

Pas kriauczius bedirbdamas buvo paczedus, susirinkes pinigo, atsieme isz Lietuvos mergina ir apsiženijo. Po nekokio laiko New Yorka apleido kriauczysta, pametes užsidejo kitoki bizni ir gerokai prasigyveno. Dabar turi savo keleta savo namu, turi vaikus ir dukteris leidžia moksluosna ir viskas tuom laik sekasi gerai.

Mat nors kaip buvo mineta paeina jisai isz biedniokeliszkos szeimynos, bet per paczeduma ir trusa, susilauke geroves kuri daug vargu kasztavo.

GALAS

Prie telefono.

Sztorninkas in savo klerka:

— Telefonas skamba, Eikie paklausikie ko ten nori.

Už valandos.

Sztorninkas:— O kas ten?

Kler.— Juso pati.

S. — Ko nori?

K. — Ne žinau, Tiktai girdejau žodi: "Grenezde"!

S.— Paklausk Gal su manim nori pasikalbet.

Greitai iszmislino.

Prisiunti siuveczka rokunda už szlebe, o pats perskaitias paszauki;

— Kaip tai, 10 doler.? Juk tu man sakei, jog tiktai 8 do lerei.

— Teisibi, Jonuti, nes asz turejau duotie 2 dolerius usz tai, idant visur sakitu jog szlebi mano kasztuoje 15 dole riu.

Užsikejsejimas ant sudžiaus.

Nežinoma ypata, ana nedelia nusiunte sudžiui Razalskiui dinamitine bomba. Sudže josios neatidare nes paszauke virszininka kuris užsiyma isztirinejimu tokiu daliku, inspektoriu Eagana. Laike isztirinejimo, bomba truko ir pažeido labai inspektori (kuri matome sedinti) o sudže Rozalski tik truputi sužeido.

W. Rynkewiczius
-:NOTARIUSZAS:-
233-235 W. Centre St., -:- Mahanoy City, Pa.
Apsaugoja Namus ir Naminus Rakandus nog Ugnies.
Didžiause Lietuviszka Agentura. Kantoras Bankinis ir pardaviste Szipkorczių ant visokių Linijų.
Parduoda Szipkortes ant visokiu drucziausiu ir periausiu Laivu. Kuncsiu Piningus in Visas Dalis Svieto greicziause ir pigiausa. Visi tie kurie per mus tiunta apie tai geria žino
Isduoda Dostovierne ta tu ka nori savo dali datuvoja kam pasuoti.
Del Draugysczių... Pristatus pulkes Szarfus Juostas, Kepuras, Karuzus Spilkas ir t.t.
Su kokiu nors reikalu kas-link Szipkorczių, Piningus ir t.t.
Rasaykite pas mane o aplankysite taisingai atsakyma.

Simon Solof
UŽDETA 1887.
2303 S. Carson St., S.S.
Pittsburgh, Penna.
NAMINIŲDAIGTAI, KARPETAI, PECZIAI, KLIJONKES IR KITOKI NAMINI DAIGTA.
Parduoda už pininga arba ant lengvu iszmokesczių. Szitas sztoras yra visados pilnas kostumeriu už tai kad gera tavora galima gauti už pigia preke. Galite suczedyt pas mus nog 33 lig 40 procenta ant pirkimu. Mes norime kad visi lietuviai isz Alleghenes paviito pas mus atsilankitu ir butu muso kostumeriais.

DYKAI! Pirkyte už $6 00 vertes musu žinomos tabakos del cigareta ir iszsirinkit sau dovana isz sekanczių daiktu; Naujausis importuotas Fonografas su dideliu nikeliuta duda, kuris graina gerei ir aiszkei visokias muzikes ir dainias. Kiekvienas gali turet savo name koncerta. 2. Geriausia Armonik a vokiszko iszdirbimo su notom ir nurodimais. 3.- Puikius stalavas nikelinis laikrodis su muzike, kiekviena karta grajina 10 min utiu. 4. Vyriszki arba moteriszki storai pauksoti laikrodeliai. 5.-Stalavi irankai gražioje dežuteje: 6 peiliai, 6 videlcais, 6 dideli szaukstai, 6 mažti, 1 peiliss vieszui ir szaukstukas cukrui. Už musu dovana vien norime kad pagarsintumeti mūsu firma terp jusu pažistamu. Atsiusk mums ant rankos 50c. markems, o mes jums prisiusime 40 skrinucziu tabako 4 gatunku už $6 ir juos isrinkta dovana. Liksius $5.50 užmokesit gaves tavora Kam tavoras nepatiks gali ja nejimti.
ENGLISH-ASIATIC TOBACCO CO; Dept. E. 115 E. 7th. St; New York, N. Y

Pavasaris TAI LINKSMOS DIENOS,
bet tik tada, kaip žmogus iš savo kūno prašalins kaip žiurkžtų žiemos šaltį—ligą, kuri vargina. Vienok jei to nepadarysi, tai liga vargins kūną iš viršaus ir viduriu, naikins sveikatą ir gyvastį, teip beskurstant ne tik pavasarije, bet ir vasarą be geros sveikatos neturėsi jokios linksmybės.
KAD JAUTIESI nesveikumą, bet nori turėti linksmą pavasarį, tai išsigydyk, išvaryk ligą lauk iš kūno, kraujo, nervų ir viduriu; o kad tą viską padaryti, tai atsišauk lietuviškoj kalboj prie tikro Daktaro Specialisto Kliniko, kurs pagal reikalą pritaikys speciališkai geriausias liekarstas, kurios kaip šilti saulės spinduliai išvaro žiemos šaltį, teip ligą išvarys lauk, be peilio, be sopulingų operacijų
Apturesi tikra linksma pavasarį ir gera sveikata;
dėlaugsies kaip šimtai išgydytų dėkavodami. Iš DAUGYBĖS nors keletą patalpinam:
Albany, N. Y., 613 Livingston st. Ant. Barnetas. Aš sveikinu Philadelphijos M. Kliniką ir dėkavoju už geras liekarstas ir greitą išgydymą ligos. Draugams ir pažįstamiems laike jų ligos visada rodysiu kreiptis prie Jųs, kad tikrai gali išgydyti.
K. Olševičė, 1444 Ross st., Camden, N. J. Džiaugdamasi gera sveikata ir dėkavoja už išgydymą no skreplavimo, kosėjimo, skaudėjimo krūtinėje, šonuose ir kitose kūno dalise.
Mrs. M. Domeikene, 96 Crosby st., Grand Rapids, Mich. Teip sako: Nors ilgai sirgau, daug visokių daktarų perleidau, — bet Philadelphios M. Kliniko Dr. geriausiai man pagelbėjo nuo skaudėjimo strėnose, viduriuose, krūtinėje, rankose ir kitur.
Daugybė tokių padėkavonių ateina kasdien už išgydymą nuo:
nervų ir nusilpnėjimų, peršalimo ir kosėjimo, galvos skaudėjimo ir svaigimo, vidurių nesveikumų ir užkietėjimo, sėklos nubėgimo nuo saužagystės, greito pailsimo, negero ir sumažėjimo kraujo, teip-pat nuo limpančių lytiškų ligų ir tam panašios rųšies YYRU nelaimių. Teip-pat MOTERU nuo sveikrių skaudėjimų strėnose, baltųjų ir kitokių ligų.
KAD NEGALI PRIBUT asabiškai, tai parašyk, o apturėsi rodą, pagelbą ir tikras liekarstas, kurios gali tave išgydyti ir turėsi LINKSMĄ PAVASARĮ. Visada rašant adresiuok teip:
THE PHILADELPHIA MEDICAL CLINIC
1117 Walnut St., Philadelphia, Pa.
Valandos kasdien nuo 10 iki 4 po piet. Nedėliomis nuo 10 iki 3 p. p.
Ir vakarais nuo 6 iki 8 Utarninkais ir Pėtnyčiomis.
Dėl visuomenės naudos Phil. M. Kliniokas, išleidžia naujausią daktarišką knygą "DAKTARAS": labai naudingą vyriems. Kiekvienas apturės dovaną: kuris tik už atsiuntimą prisiųs virš padėtu adresu tik 4 cen. stampomis.

GERA NAUJIENA
turime pasakyti visiems, kurie serga galvos skaudejimu ir neuralgija; greitai nuo tu ligu galima iszsigydyti, vartojant
SEVEROS PLOTKELES
—NUO—
GALVOS SKAUSMO
—IR—
NEURALGIJOS.
(Severa's Wafers for Headache and Neuralgia)
12 Plotkeliu už 25c.

ISZBERIMAI
ant veido, spaugucziai, szaszeliai, puczkai, szlakai, kraujo ligos, odos ligos ir taip vadinama pavasario liga, kuomet žmogus jaucziasi pavarges ir nusilpes, greitai iszgydoma
—vartojaan—
SEVEROS KRAUJO VALYTOJA
(Severa's Blood Purifier)
Pataiso krauja ir kartu sustiprin ir atgaivina organizma.
Preke $1.00.

Severos Godnoles parduoda visur Aptiekose. Neimkite kitu, jei kas jums duotu vietoj Severos. Specialiszka Daktariszka patarima suteikiame dykai rasarantiems in
W. F. SEVERA CO.
CEDAR RAPIDS, IOWA

GERIAUSIOS ANGLIŠKAI KALBETI
Pabar Laikas Mokintis!
Geriausius rankvedžius ir žodynus galite gauti, iš kurių pas jus per save lengva ir pigu buda gali išsimokinti angliškai kalbėti, ir nereik tingėti.
1. ANGLISKOS KALBOS VADOVELIS, išleistė J. Laukis, trečia pataisyta laida, pusl. 192, kaina ..... 25c.
2. RANKVEDIS ANGLIŠKOS KALBOS, parašė Ollendorf'a, Harvey, Maxwell ir kitos, sutaisė J. Laukis, pusl. 307, kaina $1.25. Ta pati drutai audimu apdaryta ... $1.50
3. KAIP RASYTI LAISKUS, lietuviškoje angliškoje kalbose. Sutaisė J. Laukis. Šis knygoje yra daugybė laiškų visokiuose reikuose ir atsitikimuose abejose kalbose. Pusl. 96, kaina ..... 75c.
Ta pati drutai audimu apdaryta ... $1.00
4. KISENINIS ŽODYNELIS, lietuviškai-angliškos ir angliškai-lietuviškos kalbų. Telpa ne 18,000 žodžiu, parankus nešiotis kišenje. Pusl. 131, gražuose audimo apdaruose, kaina ..... 65c.
Tas pats skuros apdaruose ..... 95c.
5. ŽODYNAS, lietuviškai-angliškos ir angliškai-lietuviškos kalbų. Sutaisė A. Lalis, dalis I turi pusl. 439, dalis II turi pusl. 835, viso 1274 puslapių, gražei ir drutai apdaryta, kaina $6.00
Užsisakant virš minetas knygas, kartu reikia pinigus prisiųsti, o lėšas prisiuntime apmokėsiu. Adresas:
M. J. DAMIJONAITIS
12-814 33rd St. CHICAGO, ILL.

No. 6.
Nusipirkite sau keleta Buteliu
NORKEVICZIAUS NO. 6,
Geriausia Arielka Visam Mieste. Tik $1 už Butell.
Teipgi ceip gausite ir visokiu kitu gerimu. Atsikyte dabar priesz laika, duokite save orderi o bus jums pristatyta
S. Norkewicz
408 West Mahanoy Ave.

Lietuviszka Agentura
Laivakorcziu ant geriausiu Laivu in Lietuva ir atgal. Teipgi siunczia piningus už žemiause preke ir greitai ne vienos dienos nelaikau pas save svetimu piningu paskirtu siuntimui, viskas dirbasi teisingai nes esmiu po kaucije, taigi meldžiu visu Lietuviu atsilankitie arba atsiszauktie per laiszka su minetais reikalais.
Su godone
Viktoras Lapinskas
601 W. Mahanoy Ave.
Mahanoy City, Pa.

Namine Mokykla
Gramatika Angliszkos kalbos be mokintojo (apdaryta) $1.00.
Vaiku Draugas arba kaip mokintis skaityti ir aszyti be moki. 15c.
Naujas Budas mokintis raszyti be mokintojo - - 10c.
Aritmetika iszmokinimui rokundu su paveikslais (apdaryta) 35c.
Pinigus siuskit per Money-Order.
P. Mikolainis
Box 62. New York, N. Y.

A-B-Cela
—ARBA PRADŽIA—
Skaitymo ir Raszymo
DEL VAIKU. 25c.
"Saule" Mahanoy City, Pa

Baime turi dydeles akis.

Jonas Ponikidynas atsisedo prisuko lempa ir pradejo savo apsakyma grabinu balsu:

— Vigilijoi Užgimimo Kristuso 1883 mete, lig velybam vakarui sedejome ant susirinkymo spiritualiszko (suszaukimo dvasiu) pas savo prieteliu, kuris szendien randasi po žeme. Kada sugrižinejau namon, oras buvo miglotas. Gyvenau tada Moskvoje, tikiausioje dalije miesto api Persimainima. Buvau labai nuludias ir užsidungsojas.

"Gyvastis tavo turisi ant užbaigimo.... Pakutavok...."

Toki tai perspejima iszgirdau api save nog dvasios, kuri pribuvo ant muso paszaukymo. Ne tykiu in spiritualizma nes myslis api smerti nuolatos mane peryma baime. Ejau greitai, abejojau apsidairyt in užpakali. Rodesi man, jog jagu apsidairisiu, tai isz tikruju paregesiu su dalgiu ejnanti paskui mane.

Ponikidynas atsiduso, atsigere vandens ir pradejo pasakot tolaus:

— Toji baime mane ne apleido kada inejau in savo pakajeli, kuriam buvo tamsu.

Užbraukiau zapalka, o vejas stauge jog net sienos drebejo, o kada szviesa puole po pakaju paregejau baieu daigta kurio nesitykejau matyt.... net man plaukai ant galvos atsistojo.— Surikau isz baimes ir nusistebejimo ir užmerkiau akis....

Vyduri pakajaus stovejo grabas!....

Zapalka ne ilgai dege, bet vienok macziau aiszkei graba. Macziau szilkini pamuszala, auksini križiu ant antvožo grabo. Teip mano klausitojai, daug kartu daigtas pamatytas per mirktelejima akies pasilieka pomietije per visa amži. Teip, buvo tai grabas, norints macziau jin per keles sekundas bet pasiliko man visados ant atminties. Grabas buvo tai del ypatos vydutinio ugio del jaunos merginos. Brangus papuoszai, rankenos, križius ir t. t. tikrino, jog tai buvo del turtingos ypatos.

Ižbegau isz pakajaus jausdamas neiszpasakytina baime, begau trepais žemin. Kokiu stebuklu radausi ant uliczios tai to ne galiu jumis iszreikszt. Kada gavausi ant uliczios, pasiremiau prie stulpo žibinties, stengdamasis apsimalszit. Szir dis mano baisei plake, jog vos kvepavau.

— Nesistebejau suvis, jago pakajuje butau užtikias ugni, vagi arba pasiutusi szuni....

Nesistebecziau jago butu sugriuve lubos arba grindis inpuole.... Tas viskas ne butu man teip baisei persistates. Nes kaip tasai grabas radosi mano pakajuje? Grabas buvo paskirtas del turtingos moteries. Kaip-gi galejosi gautis pas toki vargsza kaip asz? Ant galo ar tai isztikruju buvo grabas? O gal joje randasi ne baszninke? Baisi slaptybe!

— Jago tai ne stebuklas, tai gal atsitiko kokia žudinsta. Duris nog savo pakajaus nuolatos užrakinejau kada isz eidavau, o ne galejau mislint idant vienas isz mano prieteliu galejo atneszt graba ant szposo. O gal stalorius padare klaida, ne atneszdamas in paženklinta vieta.

Ne žinojau ka pradet su savim, o gal tai buvo tik apjakimas, ba ejdamas namon, painiojosi man visokios mislys galvoje. Reikejo ejti kur kitur, nes... kur? Pastanavijau nusiduot pas savo drauga Pakajina ir praszit nakvines, taji pati, ka tai pernai nusiszove, gyveno jisai tada pas kupcziu Czerepova ant Tykosios uliczaites.

Prieteliaus mano namie ne buve. Pabaladojas in duris ir persitikrinias jog jojo nesiranda namie paemiau rakta nog paprastos vietos ir inejau. Cerkvese pradejo skambet varpai ant jutrinos. Uždegiau zapalka. Baisi, neiszpasakytina baime mane vela apeme.... Kone ne puolau isz baimes, surikau ir nežinant iszbegau isz jojo pakajaus.

Pakajuje mano draugo parehejau ta pati, ka ir pas save, graba!

Grabas pas mano drauga buvo du kart didesnis. Kaip jisai in czionais gavosi? Isztikru ju buvo tai tik apsvaiginimas akiu, juk kožnam pakajuje ne galejo rastis grabas, o gal tai buvo apsvaiginimas nervu. Ne galimas daigtas idant kur tik nusiduocziau turetau užtikt graba, o gal pradejau papaiki net.

— Isztikruju papaikau!— pamislinau sau, didžiausiam iszgazdinime, pasiimdamas už galvos. Ka pradet?

Galva man skaudejo, kojos pradejo linkti. Lijo kaip isz ceberio, o asz buvau be surdo to ir kepures, Baime mane peryminejo, plaukai atsistojo ant galvos o szaltas prakaitas iszejo ant kaktos; buvau tikras jog tai tiktai apsvaiginimas.

— Ka pradet? Jaucziau, jog trotinu prota, jog galiu perszalt; ant gilukio atsiminiau sau, jog ne toli gyvena mano draugas, jaunas gidintojas. kuris ta pati vakara buvo su manim ant spirityszko sedejimo. Tada da ne buvo pacziuotu ir gyveno ant penkto augszto name Kladbiszczinckio.

Tenais lauke ant manias naujos kanczios. Ejdamas trepais augsztin, iszgirdau greitus žingsnius, kas tokis bego žemin.

— Pas mane, czionais!— isz girdau iszgandusi riksma. Pas mane!... Sargai! Ir tuojaus paregejau beganti trepais žmogu apsirengusi in kailini ir su linkusia szilkine skrybele...

— Pogostovai!— suklikau pažinias savo drauga gydintoju. Kas tau?

Pribegias prie manias, paeme ranka mano ir suspaude drebancziai. Buvo visas iszbales, akis stiklines, dusavo sunkei.

— Ar tai tu Panikidynai? Paklause grabiniu balsu.— Ar tai tu iszbales esi kaip sveczias isz ano svieto... Gal tai tik apsvaiginimas?... Kaip tu baisei iszrodai?...

— Kas su tavim atsityko? Persimaines ant nepažinojimo.

— O broliti duok atkvept. Džiaugiuosiu labai jog tave matau. Prakeikiu taji spiritisz ka susirinkima. Teip mane sujudino jog sugrižias namon, paregejau pas save pakajuje graba.

Ne galejau jam tiket ir prasziau idant paantrintu ka buvo pasakias.

— U-gi graba, tikra graba!— paantrino man gidyntojas, atsisesdamas ant trepu. Szeszku ne esmiu, nes tikiu, jog pats velnias butu persigandes, jago butu užtikias graba savo pakajuje isz nežiniu.

Ta pati ir asz pasakiau daktarui.

Žiurejome viens ant kito kaip kvailei, o idant persitikrint jog tai ne sapnas, pradejome viens kita guibt.

— Jauczeme, skaudejima— kalba daktaras per tai ne miegame, nes tai ant tikruju. Per tai tavo grabas ir mano tai du už tai ne yra tai apsvaiginimas nes tikras regejimas. Ka dabar pradet?

Pastoveja api adyna laiko ant trepu, pastanavijom perga let baime o paszauke sarga namo, inejt in pakaju. Teip ir padarem. Inejome in pakaju, uždegem žvake ir prie szviesos ant tikruju paregejom balta graba su auksiniu križium ant antvožo, stovinte kampe. Sargas persižegnojo nobažnai.

— Dabar persitikrinsime, ar tasai grabas tuszczias ar užgyventas?

Po ilgam laikui driso dakta ras prieit prie grabe. ir nueme antvoza grabo. Derstelejome in vydu.

Grabas buvo tuszczias.

Nebaszninko nesirado, nes už tai radome gromata, kuri buvo sekanczei suraszita:

Brangus Pagostovai:

Gal žinai jau, jog interasas mano uoszvio randasi baisiam padejime. Inpuole in skolas lig ausu. Ryto ketina uždet areszta ant viso jo turto, per ka ne tik jisai dingtu nes ir asz. Vakar ant szeiminiszkos rodos, pastanavijom gialbek kas duosis, idant ne inpultum in rankas ekzekutniko, ta viska kas yra brangiausio. O kad turtas mano uoszvio susidejo vien tik iž grabu, pastanavijom per tai paslept brangiausius grabus. Kreipiuosiu pas tave, kaipo prietelu: su praszimu: apsaugok muso varda ir szlove! Žinau, jog mums to ne atsakysi, siuncziu tau viena graba kuri paslepk pas save igi mums ne bus reikalinga. Be tavo pagalbos pražusim. Tykiuosiu jog man ne atsakysi nes grabas pasiliks pas tave ne ilgiau kaip nedelia laiko. Nusiuncziau teip-gi po viena grabe kitiems mano prietelams, ant kuriu tikiuosiu, jog mano praszima iszpildins."

Tavo milintys prietelis.

Jonas Czelustinas.

Po tam atsitikymui gidinau si per tris menesius ant nervu.

Prietelis muso, uoszvis graborius, apsaugojo savo szlove ir sziek tiek turto o tebiriam laike užsiyma pardavimu "Grabiniu stovilu". Kaip girdejau tai ne labai jam pasiveda tame interese, kas diena kada sugrižtu namon, su baime inejnu in pakaju tikedamasis surast murmurini stovila prie lovos. F. B.

Dydelis tvanas Augusta, Ga.

Per nuolatini nupuolima lietaus daugeli upiu iszsiliejo o ypatingai pietiniuosia Atlantiko steituose. Farmerei aplaike bledes ant milijonu doleriu. Augustoje upe Savannah teip pakylo jog užliejo visam mieste sklepus per ka biznierei aplaike milžiniszkas bledes. Paveikslai mums perstato užlietas uliczes.

Del viru.

— Viras su silpna szirdžia, turi ir silpna galva.

— Tuosius, ka pripažino mumi tiesa, tai paprastinai palaikome už iszmintingus žmonis.

— Jagu katras isz viru ne nori, idant jojo pati per daug piningu ne iszdavinetu, tegul nesipacziuoje.

Deszimts prisakimu mergaitei.

O jus, lietuvaites, žaliuojat kaip rožes,
Bet daug papratimu blogu yr matyti:
Kad puoszti likimas ir duoti sau grožes,
Reik szie patarimai tvirtai užlaikyti:

1

Neiszjuok vyro arba bernelio,
Neskericzioki ant lygaus kelio
Nes merginai didžiai netinka,
Prie kokios bernuks nelimpa.

2

Nepaviliokie kitos vaikino,
Kuri del saves ji pasavino,
Jis tad prie tave ana iszpeiktu,
Isz skausmo ji tave keiktu...

3

Atmink plaukia tavo dieneles,
Kaip vandenis sraunios upeles,
Buk kaip saule žibet skaisciausiai,
Jaunikaicziams tiksi gražiausiai!

4

Nejieszkok meiles pas svetimtauti,
Nenorek žalableki gauti,
Jei nori gauti laiminga buvi–
Priederme tavo: mylet lietuvi.

5

Savo piktuma mokek valdyti,
G-rbk ir myleki vyriszka lyti,
Nes tik per meile greit isztekesi
Nebemylesi— sudavatkesi!

6

Nebežvalgyki už debeselio,
Ten nesurasi sau meiluželio,
Ir nevaikszczioki užrietus nori,
Nes greit vertumo savo nustosi.

7

Nepuoszki plunksnoms puikybes,
Skesdama gelmej proto tamsybes,
Nes prieszais veja gausi patirt.
Puikybes pluksnoms priseis nubirti!

8

Nebuk tamsuole be supratimo,
Nepeik nekaltink savo likimo:
Žinok, knygos ir laikraszteliai,
Tai tavo dvasios žolynuželiai.

9

Neszluok liežuviu kaip su szluota,
Nebuk davatka perdaug raguota,
Jei ragais savo žmones badysi,
Daug nesmagumu sau padarysi

10

Negeisk tureti to kas netavo–
Kas daug norejo–nieko negavo!
Gyvenk protingai pamesk baime,
O pamatysi kad rasi laime!...

V. Kvietkelis.

Tinginyste, kaipo liga.

Te nepamano tevai ir motinos, kurie perskaitys szi straips neli, kad asz jin raszidamas, turejau užmanyma užstoti mažus tinginius, losziancziu saguczialis ir vengenczius mokyklos, kad valkiotis gatvemi ir svaidyti akmenimis in prabeganczius pro szali szunis,— tuos tinginius, kurie lekciju laike "isz nuobrodžio" pjausto peiliuku savo suola. Ne. Asz kalbu apie tuos kudikius, pas kuriuos tinginiste esti ligos, arba, mažiausia, ligoto stovio ženklu.

Dažnai panaszus mažiu tinginiai esti tiesiog neužtenkamo arba blogo maitinimo, blogo valgio virinimo ir nusilpnejimo aukomis. Mes žinome, kad žmones, kurie daug ir skubiai valgo ir, tokiu budu, apsunkina sau valgio virinima, pavalge jauczia pajiegu nupuolima ir apatija. Kodel-gi tas ne gal atsitikti su kudikiais? Jie taip-gi kartais valgo pervirsz ir skubiai, ir kada tas persaikinis valgymas ima tankiai atsikartoti, tai valgio virinimo pasigadinimas isz szaukia ta tinginyste, kuria ir priskiria piktai valiai. Ir tokiuose atsitikimuose užtenka kudikio maitinima pagerinti, padaryti jin teisingesniu ir pripratinti prie vidutiniszko fiziszko darbo po kiekvieno valgymo, kad tinginyste visiszkai praszalinus.

Kita mažu tinginiu kategorija padaro kudikiai su apsunkintu kvepavimu. Tai tie pagelte kudikiai, kurie neramiai miega ir miegodami knarkia. Delei kvepavimo spragu, atneszancziu bloga dalyku keitimasis; tokie kudikiai blogai iszsivysto, kaip fiziszkai, taip ir protiszkai, ir reikia praszalinti tiktai tas fiziszkas nosies ir gerkles spragas, kad tinginyste praeitu keliu dienu laike. (Bet kaip visa tai praszalinti? Red.)

KUR BUNA

Mano brolis Stanislovas Wenckus, paeina isz Kauno gub. ir pav. Josvai niupara. Yotkaimu kaimo, 19 m. kaip amerike praszau atsiszaukt ant adreso: (10 27)

Fr. Venckus
26 Mechanic st. Hoosick Falls N.Y.

Reikalingas kriauczus, prie vyrisz ko kostumersko drapanu siuvimo, darbas ant visados atsiszaukite ant adreso: (10 26)

Simonas Rutkauckas
1880 St. Clair ave. N.E.
Cleveland, Ohio.

Reikalingas geras szauczius darbas ant visados, mokestis nog 12 lig 18 doleriu ant nedelios, jagu kur atsirastu tegul raszo ant szio adreso; (10 26)

G. Markauckas
Box 44 Keyport N.J.

Mano sesers Maryona Giruliute, szvogeris Juozas Stasiulis, ir brolis Jurgis Budreckis, visi paeina isz Kauno gub., Raseiniu pav., turiu svarbu reikala jie pats ar kas kitas praszau duot žine ant adreso: (10 26)

Ch. Girulis
Box 236 Divernon Ill.

Mano motere Ona Dapkevicziene, po tevais Saltanaviczioke, pasidavus Anna Block, 6 m. kaip atsitolino nog manes, girdejau gyvena New Yorke, meldžiu jios paezios ar kas kitas praszau duot žine ant adreso: (10 26)

S. Dapkevicz
Box 191 W. Frankfort Ill.

Antanas Raudonius paeina isz Kauno gub., Raseiniu pav. Kwiedanos volos, apie 10 m. kaip amerike pirmiau gyveno Pittsburge. o dabar nežinau kur jie pats ar kas kitas praszau duot žine ant adreso: (10 26)

Jos. Makaras
1138 Michigan ave. Sheboygan Wis.

Mano szvogeris. Andrius Czarni pirmiau gyveno ten kur apie Brooklyna, o dabar nežinau kur, jis pats ar kas kitas praszau duot žine ant adreso:

G. Kalinskas
B. 4156 Bentleyville Pa

Mano sesuva Juzefa Wenckine ir teta maryona Kibartiene paeina isz Kauno gub., Raseiniu pav., Skaudviles miestelio girdejau gyvena najorke, o Juzefa, Roslyn. Wash., turiu svarbu reikala praszau atsiszaukt ant adreso: (7 4)

Mrs. Ag. Taulkus
B. 4116 Ziegler ,Ill

Mano szvogeris Jonas Kupczinskas 7 m. adgallos gyveno Shaft, Pa.o dar ne žine kur buna ir mano pus brolis Jurgis Zenius apie 20 metu amerike Barkiszkiu kaimo Mariampoles pavieto, Suvalku gub. Tegul atsiszauke ant adreso: (6 4)

Kazimieras Daunoras
119 Plum al. Shenandoah, Pa.

Mano pusbrolei Martynas ir Stasis Mankeviczei, abudu apie 7 ar 8 m, kaip Amerike, pirmiau gyveno Pittstone, o dabar nežinau kur, jie pats ar kas kitas praszau atsiszaukt ant adreso:

J. Mankevicz.
Box 127. Morgan, Pa.

Petras Jaruszaitis, Antanas Klimas, Ignas Varžinckas. visi priesz pora nedeliu gyveno Hazletone, ir dabar nežinau kur jie pats ar kas kitas praszau duot žine ant adreso:

Jos. Zmudin.
601 E. Diamond ave. Hazleton, Pa.

Mano draugas Petras Januszis, gyvenantis apie Najorka, ir Jonas Jurgutis gyvena ten kur apie Waterbury, praszau atsiszaukt ant adreso:

Jno. K. Alechna.
562 Broadway, St. Lorin Ohio.

Martynas Ziczius ir Stanislovas Krasnauckas, abudu paeina isz Vilniaus gub., Traku pav., praszau atsiszaukt ant adreso: (27. 10.)

B. Menkevicz.
220 W. Centre, St. Shenandoah, Pa.

Naujas Iszradimas.

Sulaike puolanczius plaukus, prigialbeta plaukams augti. Turime tukstancziu padekavoniu. Issiuncziame dykai gerai informacijas apie prietaisa puolanczius plaukus ir kaip tame užbegti, užrašyk ir kreipkytes

J. M. Brundza for New York & Brooklyn.

390 Dainu tiktai už $1 su nusiuntimu

Išdaveme Didele Knyga Dainu susidedanti isz

390 DAINU

Knyga druczei susiuta. Kas nusipirks, ras visokiu Dainu isz visu užkaboriu ka dainoja Lietuvoja.

Nusipirkite o turesite Dainelu, Per ciela meta ant visu dienelu

"SAULE"
Mahanoy City, Pa.

W. TRASKAUCKAS
Pirmutinis Lietuviszkas.
GRABORIUS

Laidoja Kunus Numirusiu. Pasamde Rygimus ir Vestimus del Pasivažinejimo Krausto Dalgtus ir t. t.
Vlaka atlieka ka nogeriause ir pulkiause su virsz minetais reikalais kreipkites pas jin o busite visame užganedintais.
520 W. Centre St. Mahanoy City

Naujausi apraszimai Dykai.

Kaip galima apsaugoti oda no ligu ir pats iszsigydyti be daktaro visokias odines ligas, plauku puolima ir užsiauginima nežuli papuoskus. pleiskanas ir kitas panaszias ligas. Prisiusime visai dykai paraszyta per Prof. Dr. Brundza, Fort Hamilton N. Y. Veliname del norinczių pasinaudoti. Teipgi veliname naudoti "Dr. Brundzas Ointment" No 24351 naujausiss iszradimas del užlaikimo plauku gvarantuota gyduole. Preke yra 20c 50c ir $1 ir užteks ant ilgo laiko ir didesne verte už doleri negu nekuriams apgavejams daktarams in mokate po keleta desetku doleriu už neiszgydima. Naudokytes greitai isz szitos progos. Raszykite tuojaus ant adreso:

J. M. Brundza and Co.
106 Sta. W. Brooklyn, N. Y.

"Lietuviszkas Dainorius"
SUSIDEDANTIS ISZ
-: 390 :-
Visokiu Dainu
368 Puslapiu; 6x9 col. Dydumo.
PREKE $1.
Nusiuntimo kasztus mes apmokame.
Adresavokite:
W.D. Boczkowski-Co
Mahanoy City, Pa.

A. J. Keydoszius
-AGENTAS-
202 Troy St. Dayton, O.

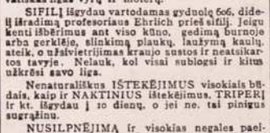

Parduoda Laivakortes ant visu geriausiu ir greiciausiu Laivu in visas dalis svieto. Norintieji kelaut in South Amerika ar in Australija tai tikietus galite pas mane pirkti. In Lietuva Laivakortes pas mane yra labai pigios. Mano agentura yra po kaucija 10 tukstancziu doleriu, Ohijos Steito. Noredami apie ka daugžinoti indekyte in gromata 2c. marke ant atsakymo.

M. VARZINSKAS
Lietuviszkas Fotografistas
205 E. Centre St. Mahanoy City.

Paikei ir pigei nutrauke visokes Fotografijas Padaro Didelus Fotografijas isz mažiu ir indeda in Reimus. Indeda in Spilkas Kompasus ir t. t. Parduoda visokes Reimus Lietuvei su virsz-minetais reikalais netur kitur eiti, kaip tik pas save sena gyventoji ir patinstama Varžinska kuris padaro viska kanogeriause o ir busite užganedinti. Teipgi daro Fotografijas ant Post-Karoslo

Dr. KOLER
Lietuvių Gydytojas
638 Penn Ave.
Pittsburgh, Pa.

Dr. Koler garsinasi savo tikra pravarde ir turi savo paveikslą šiame laikraštyje. Dr. Koler yra gimęs ir mokinęsis Varšavoje. Dr. Koler praktikavo visuose Varšavos ligonbučiuose, o paskutiniais metais prieš išvaliuojant į Ameriką buvo ligonbutyje švento Lozoriaus, kur gydo tik privatiškas ligas vyrų ir moterų.

SIFILĮ išgydau vartodamas gydulę 606, didelį išradimą profesoriaus Ehrlich prieš sifilį. Jeigu kenti išbėrimus ant viso kūno, gedimą burnoje arba gerklėje, slinkimą plaukų, laužymą kaulų, ateik, o užsivietrijimas kraujo sustos ir neatsikartos tavyje. Nelauk, kol visai sublogsi ir kitus užkrėsi savo liga.

Nenaturališkus IŠTEKĖJIMUS visokiais būdais, kaip ir NAKTINIUS ištekėjimus, TRIPERĮ ir kt. išgydau į 20 dienų, o jei ne, tai pinigus sugrąžinu.

NUSILPNĖJIMĄ ir visokias negales paeinančias iš SAUŽAGYSTĖS pratalinu į 28 dienas. Ar jautiesi mažum, jog neturi tos pačios vyriškos spėkos, kaip pirmiau? Jei teip, tai negaišuok, ba nusilpnėjimą reikia pergalėti, kad vėl galėtum būti vyru.

STRIKTURĄ arba susitraukimą šlapumo kanalo išgydau į 21 dieną ir tai be skaudėjimo,

HYDROCELĘ arba vandeninę rupturą gydau į 30 minutų be operacijos.

PUSLES ir inkstų ligas, nuo kurių randasi diegimas kryžiuje ir kirkšniuose, apsunkinimas nusišlapinimo (peršėjimas) ir desėtkai kitų ženklų apie kuriuos ligonis žino. kaip aprašyt, aš išgydau savo sistema ant visados.

REUMATIZMĄ, apuogus, šunvotes, peraugas, šlakus, niežus, parkus, skrupulus ir visas kitas odos ligas, paeinančias iš užsivietrinimo kraujo išgydau trumpam laike ir ligoniui nereik pertraukt savo darbo

OFISO VALANDOS: nuo 9 ryte iki 8:30 vakare
Pėtnyčiomis iki 5 popiet. Nedėliomis iki 3 popiet. Ateikit tuojaus.

NAUJA KNYGA
-PO VARDU-
PRIEJGIAUSES MOKSLAS
ANGLISZKO
LIEZUVIO BE PAGIALBOS KITO.

Yra tai prakticzniause Knyga kokios lig sziol Lietuvei turejo.

Ir teip sudeta, jog ka tiktai pribuvias Grinorius isz Lietuvos gali in trumpa laika pats per save iszmokti Angeiskai sziek tiek kalbet.

Toji Knyga druczei apdarita in Franczusiai raudona audima ir kasztuoje tiktai $1. Kasztus nusiuntimo mes apmokame.

SAULE Mahanoy City

UNION NATIONAL BANK.
MAHANOY CITY, PA.
CAPITOL STOCK $125,000. SURPLUS IR PROFITS $300,000.
Suv. Valst. Randas turi musu Banke sudetu pinigu.

Mokame antra procenta ant sudetu pinigu.
Procenta pridedam prie tavo piningu pirma diena Sausio ir Liepos menesuose, nepaisant ar atneszi parodint knygute ar ne.
Mes norim kad ir jus turetumet reikala su musu Banka, nepaisant ar mažas ar dydelis.

Harrison Ball, Prezidentas.
F. J. Noonan, Vice-Prezidentas.
W. H. Kohler Kasijerius.
9 ryte iyg 3 popiet.
...Subatomis...
9 ryte iyg 12 ad.

DIDIS GYDYTOJAS **Dr. Ignotas Stankus M. D.**

pabaigęs daktariškę mokslą universitete valstijos Indiana, ir baigęs kvotimus aukščiausioje ir jau paskutinėje daktariškoj mokykloj New York Post-Graduate MEDICAL SCHOOL & HOSPITAL, kurioje speciališkai išsilavina gydyme visokių pavojingiausių ligų ir daryme operacijų; pabaigęs tą mokslą įgauna vardą aukšto, didžio daktaro. Dr. IG. STANKUS, per kiek laiko buvo miestavu daktaru Indianapolis. Ind., kur turėjo didelę praktiką gydymo įvairių ligų atlikdamas savo užduot kuo geriausei ir užganėdinančiai žmonijai dabar-gi pasiventes labui savo broliu tautiečių. ir kad apsugot juos nuo išnaudojimo per nesąžiningus daktarus, įrengė savo locną naminą ligonbutį ir:

KVIEGZIA VISUS PAS SAVE SAKYDAMAS:

Jeigu sergi, ar kenkia kas sveikatai, skubei kreipkis pas manę ypatiškai arba laišku. o busi išgydytas Jeigu kiti daktarai pripažino liga neišgydoma, neabejok, nes aš turėdamas didesnę praktiką ir aukštesnį mokslą, tau pagelbėsiu ir sutelksiu tikrai brolišką ir sąžinišką rodą. Kiekvienas iš atsišaukusių persitikrįs, kad esu pabaigęs didesnį daktariškę mokslą ir galiu geriau gydyti negu kiti daktarai svetimtaučiai.

APSIMU PASEKMINGAI IŠGYDYTI LIGAS

Nuo reumatizmo, skaudėjimo ir gėlimo sąnarių, kaulų, strėnų ir lonų; nuo visokių kraujo ligų, užkietėjimo ir nedirbimo vidurių; išbėrimo, kuno niežėjimo, visokių spuogų, dedervinių, slinkimo plaukų; galvos skaudėjimo, nuo ligos širdies, inkstų, plaučių, kepenų. Nuo visokių nerviškų ligų, neuralgijos, drebėjimo sąnarių, nemegojimo ir išgąsčio; nuo greito nuilsimo, sunkaus kvėpavimo, persilimo ir nuo visokių slogų Nuo visokių užkrečiamų lytiškų ligų, ir visokių kitokių nusilpnėjimų sveikatos. Teip-gi nuo visokių moteriškų ligų, skausmingų ir neregulariškų mėnesinių, baltųjų tekėjimo ir gumbo ligų:

Turiu Speciališką Diplomą dėl darymo Operacijų.

Ištikus butinam reikalingumui operacijos, kada vaistai negal pagydyti Kaipo tai: augimo vėžio skilvijo ir visokių akmenų, skaudulių ir gumų, ar tai butų pusleje, inkstuose, kepenyse ir žarnose, viską tą su pagelbą operacijos galima pašalinti kuo geriausei ir už menką mokestį. — Darau teip-gi operacijas ant kaulų, smegenų, grobų ir lytiškų organų, kaip vyrų teip ir moterų Išties mu pritraukias kojas ir rankas. Išgydau su naujausio budo operacija rupturą, už menką preke.

Pertai kreipkitės kiekvienoje ligoje pas manę. Jeigu negalima pributi ypatiškai, tai parašykite kę skauda ir kokius nesveikumus jaučiate savij. o aš supratsu viską ir ištyręs duosiu rodą o jeigu reiks, prisiųsiu ir gyduoles, o tas nedaro skirtumo kaip toli gyvenate Amerikoj, Anglijoj, Kanadoj ar kitose šalise.

Atsilankantiems ypatiškai ir dėl operacijų, turiu savo locną naminą pulkų

LIGONBUTĮ. Biednus gydau DOVANAI.

Dr. Ignotas Stankus M. D. 1220 S. Broad St. PHILADELPHIA, PA.

Val. Ofiso: no 9 iki 12, no 2 iki 4, ir no 6 iki 8 vakare Nedėliomis no 1 iki 5 vakare

PADIEKAVONES DAKTARU IGNOTU STANKU

Nuo visokių spuogų ir niežėjimo, ant vedo ir kaklo ir viso kuno taipogi nuo kitu odos ir kraujo ligų, dėkoj gerasnio daktaro, kaip Dr. I. STANKUS. Daug daktarų atsimokau, bet nei vienas negalėjo išgydyti Taip kaitha Jos Švilpa. 1011 Carlton Street Philadelphia Pa.

Suomi sveiki širdingu padėkų DR. STANKUI už išgydymą nervų ligą ir sugrąžinimą vyriškumo, kurių kiti daktarai atsakė išgydyti. ir visims su šiaptomis ligomis patariu kreiptis pas Dr. Ig. STANKU, o nepasigailėsite savo žygio A. Zmudzen, Salem, Mass. 57 Pingree Street.

John Akuotaitis Montreal Que Canada, rašo: Meilusis gydytojau:- Šįsita dienа kaip gavau nuo Jūsų kartu sunaudojau bet jau visus susiprejau ir baigu gyti. Dėsiuosi neturu ką rašyti tes jau nereikalinu daktariškos pagelbos Tą jūsų liga kuri taip daug prikankino mane ir kurią kiti daktarai lyjkė už neišgydoma, dabar jau baigia gyti. Ačiū Tamstiems už pagelbą greitą išgydymą.

AŠ JUOZAPAS JANKUNAS širdingai dėkuoju Dr STANKUI už išgydymą manęs nuo sutinimo veido, skausmo kratinėje, po širdlėm ir nugaros; nuo didžio skaumo ir sutinimo viduriu ir gėl mo kaulų. Kiti daktarai jau nebegalėjė manęs išgydyti, bet mano tautietis, daktaras IGNOTAS, atėjęs į mano namus iškarto manę išgydė ir padarė sveiką. 253 N. 15 Street Philadelphia, Pa.

JAMES PAKO, 923 So. 6th Street Philadelphia, Pa. sako taip: „Manęs niekas negalėjo išgydyti nuo užsisenėjusios paslaptingos ligos bet da ras STANKUS su pagelba operacijos ir savo gydutėmis kurios po mano akių savo aptiekoje sutaisė, manę į trumpą laiką išgydė. Ačiū jam. Patariu visiems kreiptis ant daktaro IGNOTO STUNKAUS; kurie jau pamėtė nodieję išgydyti.

Vienatine Lietuviszka Banka su kapitolu $75,000 kuris randasi popriežiura Valstijos Pennsylvanios ir talpinasi loonam name kurios verte isznesa apie $150,000.00. Priima piningus ant paczedumo ir moka 4 procenta. Siunozia piningus in visas dalis svieto, greicziause ir pigiause. Agentura minetos Bankos P. V. OBIECUNAS & CO., parduoda Laivakortes ant geriausiu liniju, apsaugoje namus ir kitokius rakandus nog ugnies; užlaiko Regentalna ir vedimo provu kancelarije po vadovyste Karoliaus Varasziaus Notariuszo už tvirtinto per Gub. Val. Pennsylvanios; padaro Doviernastis ir kitokiu Dokumentos kurios užtvirtina Russijos Konsulia.

ALL NATIONS DEPOSIT BANK
Cor. 12-th. & Carson St., S.S. Pittsburg, P
AGENCIJA P. V. OBIECUNAS & CO

UŽDETA 1870m.

Užpraszau visus Lietuvius Pittsburge kad pirktumet pas mane o asz gvarantinu jus užganedint. Asz turiu kroma Moteriu, Vyriu ir Vaiku Apredimu ir Parasonus.

—Duodu Union Markes—

J.H. BARENBREGGE 2002 Carson St; S.S. Pittsburg, Pa.

BISCHOFF'S BANKING HOUSE.
287 Broadway *New York, N. Y* Kampas Reade Ulicze *Telefonas: Worth 2822.*

Kas reikalauna teisingo patarnavimo ir nori idant Jo reikalai liktu greit, atlikti tegul atsiszauki in

Seniausi Bankini Nama Uždeta 1848m.

Szimtas Tukstancziu Doleriu ($100,000) yra musu kaucija sudeta in Pinigus siunczime in Kraju kuo greicziausei. (rediszka kase.
Pinigus visu krasztu iszmainome pagal kursa.
Pinigus priimama ant procento ir iszduodame ant pareikalavimo.
Szipkortes parduodame ant geriausiu Gaylaiviu visu Liniju in ir isz Krajaus už pigiause preke.
Paszportus del keliaujenczių in Kraju pastorojame.
Doviernastes padarome pigiai ir visas kitas rejentaliszkas Poperas su paliudymu Konsulio.
Atjeszkojima Daliu atliekame kuoteisingiausiai.
—: Del vygados Tautiecziu laikome atydaryta :—
Subatoje iki 8 ad. vakare. Nedelioje nuo 10 iki 12 ad.
Užpraszome atlankiti mumis asabiszkai ar per laiszka ir persitikrinti jog pas mus visus minetus reikalus greicziausei, teisingiausei, ir pigiausei galite atlikti.

VYRIU LIGOS

Ne lauk, kol visas systemas bus apimtas Lygai— lyg visa nerviszkas systemas tas iszsemtas, o pats liksi nezdotnas prie darbo ir kitokiu užsiemimu.

Blogas gydimas tik gadina sveikata. Arasiausios Lygos kurie buvo pirmiau blogai gydimo iszgydyti. Mes esme prieszingi priesz pjovimo ir kitokiu pavojingu budu gydimo. Kotnas ligonis privalo buti gydomas kanoatsargausia ir ant visados. Mes neduodame falszivu ar pavojingu gyduoliu, nei neprižadam iszgydint ligoni in pora dienu idant patraukti ka daugiause ligoniu, bet gvarantinu visiszkai nepavojingai ir ant visados iszgydint-in trumpiause laika, jaigu ta galima padaryti, be palikimo jokiu blogo dalikusysteme. Mano budas yra pigus ir tikras. Asz gydžiu:

"Dingusia Pajega" vyru iszgydam in 14 dienu.
"Silpnus Vyrus" ju kuna sugrąžinu in normaliska padejima in trumpa laika.
"Rumatizma" visoki iszgydau labai greitai.
"Exzema" ir kitas panaszas ligas iszgydau labai trumpam laike.
"Paslaptingas Ligas" in 3 lyg 5 diena.
"Hydrocele" in 24 adynos be operacijos.
"Užtrucintas Kraujas" in 29 dienu—be naudojimo merkiminszo ar potasu.
"Striktura" be peile ir skaudejimo.
"Varicocele" gydau in 15 d.
"Emaziu" ir skaudžiu akuru iszgydau greitai ir ant visados

OFISOS ADINOS: Nog 9 lyg 8ad. vakare. Petnyczoje 9 lyg 5ad. vakare. Nedeliomis 10 lyg 2ad. popiet. Gyveniu Pittsburge jog 15 metu toj paczioj vietoj.

Dr. Lorenz 626 Penn Ave. 2 Floor Front Pittsburg, Pa
Kalbame Lenkiszkai, Rusiszkai ir Vokiszka

Didelis Iszpardavimas

Idant padaryti vietos del naujo Pavasarinio Tavoro, pastanavijome iszparduoti visa rudenini ir žiemini tavora už labai numažintas prekes. Todel jaigu norite pasinaudoti ir suczedint keleta doleriu ant Siuto ar Overkoto tai dar turite proga ta padaryti. Ateikyti o patis pamatysite kaip gerai dar galima pirkti.

Teipgi jau pargabenome daugybe nauju Siutu ant Velyku ir Pavasario. Siutai szimetinei yra labai grażus, pasiuti pagal naujausios mados.

Pirkite savo Pavasarini Siuta pas

RYNKIEVICZIA
233 235 W. CENTER ST.

KRUTANTI PAVEIKSLAI

ANT BOCZKAUCKU SALES

Panedeli, Ketverge ir Subatomis.

Inžanga Visiems tik 5c.

(MOVING PICTURES)

☞ Galite ateiti bile kada nog 7-tos. lyg 9:30 ad. vakare o matysite visa perstatima.

Zinios Vietines.

— Nedeloje "Verbu Nedelia".

— Panedeli "Pirmo Aprilaus"— nesiduokite apsigaut.

— Dydelis nerimastis po visa miesta.

— Subatoje paskutine diena darbo anglekasiklosia.

— Kompanijos pradejo aptvert visas savo kasiklas.

— Nog szendien nepardavines niekam angliu. O ar visi turyte?

— Nedeloje atsibus puikus rusiszkas koncertas su paveiksłais ir dainoms ant Boczkausku sales 7 val. vakare. Inžanga 5 ir 10 centu. Bus atlosztas ant naudos Rusiszko choro.

— Panedeli atsibuvo krikszta suneliaus Jono Baltaicziu ant Spruce uliczios. Kudykeli nesze prie szv. krikszto p. Vincas Milauckas su p. Cecylije Boczkauskiene, kuriam dave varda Juozas—Jonas.

— Aprilaus pirma apims dinsta prižiuretojaus ant paikszu Skullkill Haven p. Kriczina su pacze.

— Stubos po No 530 W. Pine St. yra tusczios, kas nor parandavoti tegul atsiszaukia po No 238 W. Centre St.

— Refowicz Bros. turi puikiausius ir geriausius siutelius vaikams. 138 W. Centre St. (ł ł')

— Petras Miseviczius gyvenantis ant B. uliczios likos užduosintas per nupuolima žemiu Moreoi kasiklosia. Nelaimingas turejo 35 metus amžiaus paliko pacze ir ketverta vaiku Lietuvoi. Paejo isz Vilniaus gubernijos.

— Tris jauni vyrai užtiko gulinti girta "intiligenta" anam gale miesto. Kada jin prikele tasai buvo tosios nuomones, jog jin geidže apipleszt. Greitai iszeme isz kiszeniaus keles bumaszkas norejo nuryt bet nepasiseke o kada jam iszaiszkino, jog jam geidže duoti pagialba, atsikele greitai ir ejo namon traukdamas in szali parko.

— Refowicz Bros. užmoka už kelia tiems ka atvažuos isz Shenandoro ir aplinkiniu peczių ir pirks pas juos drapana Daug isz Shenandoro pas juos perka ir sako kad geriaus gauna pirkti negu savo mieste. 139 W. Centre St. (ł ł')

— Jonas Czekovskis nusidaves in sveczius in Bukmaute atlanke poniute Cibulskiene kur jam dingo penkdolerine bumaszka. Kaltino gaspadinelia buk tai jieje prisisavimo bumaszka ir paszauke priesz vaita ant iszsiteisinimo.

— Liudnas yra gyvenimas ir pabaiga muso senu tautiecziu ant senatves o kokis lauke ir kitus kuriu vaikai "iszrunije" po Amerika, palike savo senus gimdytojus po apveizda Dievo. Sztai Jonas Miseviczia lietuvis, 60 metu senumo, sirgdamas szirdies liga, utarnyko vakara, gabeno jin in priglauda del vargszu Skullkil Haven. Kada radosi ant Redingo stoties ir lauke trukio staigai senelis krito negyvas. Graborius p. Traskauskas adgabeno lavona in namus pas kuriuos radosi ant burdo, bet tenais lavono neprieme ir atsisake jin paszarvot. Graborius buvo priverstas pasilikt kuna pas save ir ant rytojaus palaidojo ant vargszu kapiniu. Velionis paliko pacze Lietuvoje ir du sunus czionais Jona ir Dominika bet kur, tai ne žine. Paejo isz Kauno gub. Panevežio pav. Pakrojaus gmino, Kleiveniu parapijos.

— Szendien Lehigh Valles pede. Mokes Primrose, Vulcan, Bukmaute, Park Place ir Pakers 1,2,3,4 ir 5.

— Kone visi anglekasiai isznesża savo mainines tulzes isz kasiklu, tikedamiesi straiko.

— Mete 1911 musu mieste gyme 929 vaiku o mire 399 ypatu.— Kovo menesije mire 14 ypatu o užgyme 41 nauji obivatelei.

— Jaigu pirksite nauja pavasarini siuta tai pas Refowicz Bros galima pirkti už $3 lig $5 pigiau negu kitur 138 W. Centre St. (ł ł')

ISZ LIETUVISZKU KAIMELU.

Scrantan, Pa.— Darbai gerai eina.

† 20 d. Morcziaus po sunke liga,4 nedeliu atsiskyre su szuom svietu Maryona Vitkauskiute,nabasznyke 22 m. amžiaus, paliko dvi seseris ir broli dideleme nuliudime, teipgi daugybe giminiu kurie susirinko ant laidotuviu, kurios atsibuvo 23 d. 9 val. isz ryto, a.a. Maryona paejo isz Suvalku gub., Iglaukos para. Lai buna jai lengva szioi svetima žemele.

Rumford, Me.— Darbai gerai eina, isz kitur pribuvusiam darbas sunku gaut.

— Lietuviu didelis burelis, isz tu visokiu atsiranda. Nekuriom senmergem labai reikalinga p. Baltruviene.

— 9 d. Kovo patiko didele nelaime Jona Pratasza ir tris vaikus, 4 val. griždama namo užvaževo ant geležinkelio ir likosi pagautais trukio kurie likosi užmuszti.

So. Wilmington, Ill.— Darbai gerai eina, net viskas braszka.

— Lietuviu nedidelis burelis, bet visi gražei užsilaiko.

Bananzo, Colo.— † 19 d. Vasario patiko netiketa smertis Petra Razmenas, per nupuolima žemes tuneli, kuri po atkasimu in trumpa laika mire, velionis paejo isz Kauno gub., Bikenu sodžiaus, 23 m. amžiaus, paliko d deleme nuliudime teva, broli ir seseri lietuvoje ir broli amerike, nabasznykas likosi palaidotas ant Montrosa kapiniu su bažnytinem apeigom, teipgi ir jio draugas Jonas Rukształa likosi sužeistas, kuris tuojaus likosi nugabentas in ligonbuti.

Chicago.— Jonas Blužis gyvenantis po No. 3119 South Morgan susipažines su Emilije Gulbiute patoge mergaite dave jai $80 ant nupirkimo svod biniu paredu nes ketino su jia apsipacziuot. Bet Emilije susipažino su kitu milemu ir su juom apsivede Jonai teip užpyko ant Emilijos, jog apskundė jiaja idant sugražintu duotus piningus ka ir turejo padaryt. Jonai kalba, jog dabar tures daugiau proto ir daugiau negeis pacziuotis.

Superior, Wis.— Antanas Maciuleviczius gyvenantys Piegeone, pakele revolucije su save pacziule ir pradejo bombardavoti jiaja torielkoms, puodukais ir t.t. Vaisei tosios revolucijos yra toki: Maciulevicziene szendien guli ant mirsztanczio patalo ligonbuteje St. Marys o Antanelis kalejime. Jago Maciulevicziene numirs, tai Antanas tures atsakyti už žudinsta.

Shire Oaks, Pa.— Darbai pusetinai eina, uždarbei neprasti, isz kitur pribuvusiam darbas nesunku gaut.

— Oras maiszytas.

— Lietuviu yra 9 familijos, ir apie 13 pavieniu, ir visi sutikime gyvena, daugumas palinke prie rudžio.

— Aukos surinktos per Jona Adomaiti del Jono Langes isz Shire, Oaks, Pa. $6.55, o isz Bunola, Pa $5.50.

Niekad nenustojo dirbia.

Kada indedat savo piningus in Merchants Banking Trust Co. banka, Mahanoy Citv, piningai niekad nenustoja dirbia. Jie uždirba procenta kožna diena Jie jumis dirbs jaigu isz eisite ant straiku. Dekite savo piningus in szita banka ir pasakikite savo draugams kad teip pat padarytu. Tavo pininga jumis padaro prietelius ir uždirba jumie procenta.

Temykite.

Panedeli 1d. Aprilaus 1912 bus paskutine diena del užmokejimo už vandeni už termina Oct. 1–1911 lig Aprilaus 19-12, po tam bus uždetas procentas

Mahanoy City Water Co.
E. S. Silliman Sup.

Reikalauna žmoniu.

Mokame $20 algos ant sanvaites del agentu, kurie parduoda auksinius, sidabrinius ir nikelio laikrodelius (zegorelius) su lenciugeliais tarpe savo pažistamu ir kitu ant iszmokesties menesines po $1 ir po $2 ant menesio. Reikalaujame keliaunancziu agentu, kurie važinetu nuo vieno miesto in kita, taipogi reikalauname vietiniu agentu, kurie butu ant vienos vietos. Mokame $20 algos ant sanvaites agentam kurie visa savo laika dirba del mus, $8 algos mokame ant sanvaites agentam, kurie dirba tiktai vakarais užbaige savo dienos darba. Reikalauname žmoniu tiktai gero vedimosi ir blaivu o teipogi noretume žinoti ju dabartini užsiemima. (ł ł')

North American Sales Co.
Box 955–Dept. 72 New York.

Parsiduoda Farma.

Puiki farma Roaring Creek, 12 milu nog Shenandoah, turi 80 akieriu 20 akieriu girrios, teipgi 150 obuoliu medžiu vien obuolei atnesza $500 ant meto. Gera stuba ir didelis tvartas Parsiduos neperbrangiai arba atsiduos už namus. Atsiszauki te arba raszykite ant adreso.

Jos. Bendrick
(ł ł') Pottsville, Pa.

Linksmos Naujienos.

Buvo tai pirmiau liudnas laikas, kada serganti žmones daug privargti turejo, negaledami iszsigydyti nors ir daug prisikasztuodavo. Bet, kad medicinos mokslas teip augsztai veliausiais laikais pakilo ir naujausiu iszradymo liekarstos, pasekmingai visokias ligas iszgydo, — tad dabar jau nesveiki žmones nereikalauja nu siminti, nes gali buti iszgydyti. Terp visu daktaru ir gydynycziu Philadelphios M. Klinikas užima augszcziausia vieta, todel kad geriau ir teisyngiau trumpam laike iszgydo tokias ligas, kuriu nieks pirmiau negalejo iszgydyti. Szita Philadelphios M. Klinika, negalima maiszyti prie kitu daktaru, kurie budami pavieniais save Klinikais vadinasi, — nes tokie daktareliai, tai daro tik del supainiojimo žmoniu, — save Klinikais vadindamiesi. Vienas daktaras niekada negali vadintis save Kliniku. Tikras Klinikas tik yra tas, kurios valdžios užtvirtitas ir inkorporuotas o tai yra Philadelphios M. Klinikas Pennsylvanijos gubernatoriaus užtvirtitas.

Tiktai szitas tikras Klinikas ir geriausia iszgydo serganczius, kurem dekavoja patys žmones už gera sveikata ir isz daugeliu sztai ka koresponden cija kalba:

Gerbiamiems Daktare Kliniko!

Suvartojau liekarstas kuriuos man buvo suteiktos per Klinika ir pasilikau sveikas teip kaip reikia ir ko mano szirdis troszko, kad aptureti sveikata nuo senei, ta brangiausia turta, be kurio žmogus negali gyventi. Tik apsirges, gali suprasti didelia verte sveikatos o iszgyjas, tik gali moketi ja szenavoti, kuria suteike man Ph. M. Klinikas. Dabar esu pilnuteliai sveikas ir daugiau gydymo nereikalauju, per ka ir esu linksmas labai dekingas už gera sveikata.

Su guodone. F. Juszka,
205 Grand St. Brooklyn, N. Y.

Tik prie tokiu daktaru reikia kreiptis kaip Philadelphios M. Klinikas, po numeriu 1117 Walnut St. Philadelphia, Pa. kurie gali tikrai serganczius iszgydyti ir jiems patys iszgydyti žmones szirdingai dekavoja už gera sveikata. Da bar jau žmones nereikalauja rupintis ir skustis, kad nežino arba jog nera kam juos iszgydyti. Tegul tik paraszo arba nueina asabiszkai o aptures tikrai ko reikalauja, visada.

RUPTURA

ISZGYDINTA { Greitai / Pasekmingai / Ant Visados

VYRIU - MOTERIU - VAIKU

DIRŽAS NUMESTAS ANT VISADOS.

Visiszkai iszgydimas gvarantytas (abieju lieziu) senas ar jaunas, nepaisant kaip senei turi, be peilo.

Dr. O'Malley naujas budas gydimo yra tikrai nepavojingas. Be pjaustimo, be skausmo, be operacijos, be patrotima laiko. Nereike nesziot diržio po iszgydimu.

Skaityk szita dekinga gromata.

Formanas Penn. Geležinkelio kalka in kentenczius ant Rupturos.

Sztai ka sako:

Gavau Ruptura 10 metu adgalios. Iszdavau szimtus doleriu ir bandžiau visokius diržius be jokios pagelbos. Po tam nusidavau pas Dr. O'Malley ir linksmai galu sakyt kad in keleta nedeliu po tam aplaikiau pirma palengvinima.

J. W. Bonsum
Berwick, Pa.
Forman P.R.R. (Selinsgrove D.

Prisiuski 2c. marke o gausit illustruota knyga apie Ruptura.

Dr. Alex. O'Malley
Ofisas 158 S. Washington St., Wilkes-Barre, Pa.

Ten kur galite raszyti ir kalbeti Lietuviszkai. 8ap1j

NE LAUKITE.

Imkyte Mahanojaus žmogaus rodu, kolei dar ne pervelu.

John Thomas nog 520 E. Centre St. Mahanoy City, Pa. sako: "Asz ir dabar garbinu Doan's Kidney Pigulkas nog kepeniu. Per metus kentejau dideli skausma peczuose. Kaip kada praeidavo paskui sugriždavo didesni skausmai. Per keturis menesius ka tik galejau dirbti, kada pasilenkiau vos galejau vel atsikelti. Dagirdau apie Doans Kidney Pigulkas ir pamislinau iszbandyti, pradejau jias vartoti, skausmas peczuose umai prasiszalino ir kiti nesmagumai teip-gi dingo. Asz visados esmiu pasirenges duoti garbe Doan's Kidney Pigulkoms."

Ant pardavimo visuose aptiekose po 50c. baksukas. Agentai amerike yra Foster-Milburn Co. isz Buffalo, N. Y. Neužmirszkite vardo "Doans" ir neimkyte kitokiu.

Parduodu farmas.

Lietuviu kolonijoi Michigan steite kur turi pirkia 105 Lietuviai farmas Mason paviete. Turiu ant pardavimo gyvenamu farmu su budinkais ir sodais. Lake paviete turi daugybe neiszdirbtu geru farmu ant lengvu iszmokesczių. Raszykite o gausite lietuviszkas informacijas, knygele ir mapas dykai. (ł ł'dy 01)

Anton Kiedis,
Peacock, Lake Co. Mich.

J. J. FREUND, JR.
1603 Carson St., S.S.
PITTSBURGH, PA.

(Duodu Trading Markes)

NAUJI VYRIU SKRIBELES IR AFREDIMAS.

Del kiekvieno Vyrio kuris reikalauja geriausia tavora ka gali gaut už mažiausia preke. Vienatinis "Vieno Preke Vyriu Kromas. Visoki Pavasarini Tavora dar galima pas mane pirkti.

Parsiduoda Farma.

Turi 132 margu žemes, susideda isz 18 margu puikios girios o reszta dirbama žeme. Vandens užtektinai geras tvartas ir sodas. Visa žeme aptverta tvoroms. Du arklei, karves ir visos prietaisos kokitik yra reikalingi prie gaspadorystes. Farma parsiduos tik už 28 szimtus doleriu o gyvulei ir prietaisos parsiduos atskirum kaip kas nores. Szita farma randasi prie plataus kelio lig miesto ir stacija randasi 3 milos tolumo. Parsiduoda pigei, už tai kad locninikas yra labai senas žmogus. Raszykite tuojaus ant adreso. (dy)

John Kvietkus
Box 158 Brookfield, N. Y.
Madison Co.

Brangus Lietuviai Pittsburgeir Aplinkinej.

Praneszu kad aš uždejau Didžiause Drapanu Krautuve del Vyriu ir Moteriu, senem ir jaunem, už tai kviecziu visus Lietuvius ir Lietuvaites kreiptis pas mane o asz jumis patarnausu. Tiems ka atvažuoja isz aplinkiniu miesteliu apmoku už geležinkeli lig 75c. tiems ka pirks tavora už $20 arba daugiaus, o kurie gyvena Pittsburge ir pirks tavoro už $15 gaus gražiu dovana vertes 50c. Tavoras yra visas naujas ir naujausios mados už neperbrangia preke, per szitus trimenesius 25c. ant kožno dolerio pigiau. Galite pas mane orderuoti Sžlubiniu Žiedu czisto auksso ir iszduodu raszyta gvarantija o nebusite apgautais. Neužmirszkite numera ir ulyczia. Viso giaro velijentis,

S. Labanauckas 2010 Carson Ul. S.S. Pittsburg, Pa

SZESZIOS KVORTOS DEGTINES UŽ $1.00

Kad iszplatinus žmonese musu paskilbusius gerimus pasiusime kiekvienam savo leszonis "ZANOL" Szeszios pilnas kvortas Degtines už $1 sulyg jusu pasirinkimu. Pasakykite ko norite Rye, Bourbon, Corn ar Sour Mash Degtines Gin, Rum, Peach, Apple, Apricot ar Konjako Brandies ir t.t. Nedukite pirkliams dideliu pelnu. Parodysime kaip. Mes esme pirtyre degtines dirbejai ir parodysime kaip kiekvienas gali pasidaryti geralus namie, SUTAUPANT PENKIASDASZIMTA NUOSZIMTI PIRKLIU PELNO su pagelba "ZANOL" Extrakto. Istatymu leista. Padaroma in dvi minuti. Geralas padarytas su "Zanol" yra labai skanus ir grynas. Gauta Aukso Medaliai Columbijos Parodoje. Tukstancziai Medaliu Columbijos Parodoje. Tukstancziai patenkintu var otoju. Gvarantuota sulyg Suv. Valst. Gryno Maisto ir valstu Instatymais No. 22115A

Pameginimui Viena Kvorta Degtines Dykai

Pameginkite kaip tik jus sau norite ir jeigu tai nebus geriausia degtine sugražinkite likusia numa sigal musu leszonis o mes sugražinsime jums pinigus. Siuskite užsisakymus szandien o mes pasiusime "ZANOL" Szeszios Kvortos Degtines už $1. Viska mes apmokame. Reikalankite kokios rusziesi tik norite. 12 pilnu kvortu $1.50; 24 kvortu $2 80. DYKAI! Knygute "Paslaptis ir istorija degtines dirdimo namie" paslustme kiekvienam kura tik suteiks mums savo adresa.

Universal Import Co. UNIVERSAL BLDG., 1615 CINCINNATI, O.

Jau Baigiasi Mūsų
KALENDORIAI.

Jeigu nori gauti gražų Kalendorių su daugelį pamokinančių straipsnių ir gražių paveikslų, tai prisiųsk 25c. stampas ar pinigus tuojau, o mes prisiųsime jums geriausią Kalendorių. Pasiskubinkite, nes nedaug beturime.

Kaina 25c su prisiuntimu.

J. ILGAUDAS
1613 So. Halsted St., Chicago

Palengvyk Savo Galva.

Nog visokiu biznavu ir piniginu ergeliu per indejima savo pinigus in FIRST NATIONAL BANKA Tada nesirupinsi apie ju atsargumą. Tavo Piningai bus gerai prižureti ir atnesz jumis nauda. Ateikite o mes apie tai pasikalbesime.

The First National Bank
Cor. Main & Centre St. Mahanoy City, Pa.

Puikus Pluszinei Kotai del Moteriu

Pardavimas geriu Kotu pigiai.
Pirkome ju daugybe ir paženklinome pigia preke idant greit parduoti.
Mes parduodame daugiaus Kailiniu Kotu negu kiti sztorai visam paviete.
Musu kotai yra teip kaip apgarsinti.

GUINAN Mahanoy City, Shenandoah Mt. Carmel, Landsford.

LIETUVIŲ ŽURNALAS

Užsirašykit 'Lietuvių Žurnalą'

Išeina kartą į mėnesį ir prekiuoja tik 50c metams.

"Lietuvių Žurnalas", yra tai savo rušies laikraštis.

Jame nėra vietos polemikai ir korespondencijoms, telpa vien įvairių mokslo šaką ir beletristikos straipsneliai. Bet viena jo ypatybė — tai užklausimai ir atsakymai. Męs atsakysim į pasiųstus mums visus klausymus, nežiurint kas ir apie ką bus klausiama. Tai yra ideališkas namų svečias. Adresuokite:

"Lietuvių Žurnalas", 1607 No. Ashland Ave., Chicago, Ill.

Polithania State Bank
Cor. 22d. & Carson Sts.
S. S. Pittsburgh, Pa.

Vienintele lietuviszka Banka, uždeta per paczius lietuvius ir randasi po priežiura Valdžios. Priimam pinigus suczedinimui pradedant nuo $1.00 ir už sudetus pas mus pinigus mokam 4-ta procenta, priskaitant kas 3 menesiai. Siuncziam pinigus in visas dalis svieto, greit ir pigei, parduodam laivakortes ant visu liniju ir geležkeliu biletus Amerikoj ir Kanadoi. Iszdirbam visokius ruszies Rejentalnus Dokumentus ir vedam provas senam kraju. Rejentelna kancelarija yra redoma per valdiszka notara J. G. Miliaucka. Užkvieziam lietuvius ir Lietuvaites kreiptis pas mus ir pavest mums jusu bankinius reikalus o persitikrist, kad viskas, kas yra kalbama czion yra teisybe ir bus isapildyta greit ir teisyngai. Pinigus siunczant paczedumui in Banka, arba sius in Lietuva, galima siust Paczto Money Orderiu, Registruotam Laiszke, ar per Expreso Money Orderi.

MUSU GERIMAI

Prižiureti ir padirbti per geriausius darbinikus ka galima gaut. Per ta jus esat užtikrinti kad gausit gera tavora.

Parsitraukit del Velyku, Ruskos Arielkos partraukta tieisok isz Seno Krajaus

$1.25 ir $1.50 už Butell.

Atsiuskit man jusu adresa, tai asz jums prisiusiu mano Kataliogo.

FR. STRAWINSKAS
1807 Carson St. S.S. Pittsburgh, Pa.

RUSISZKA — AMERIKONISKA — LINIJA.
—PUIKIAUSI, DIDŽIAUSI IR GREICZIAUSI GARLAIVAI—
Garlaivai iszeina kas dvi nedelas tarp New Yorko o Rusijos be jokiu perstojimu.
PUIKI GARLAIVAI: CZAR — KURSK — RUSSIA

In Rotterdama		In Libawa			
$33	Treczia Klasa	$25	Garlaivai išeis iš New Yorko	Kursk, 10 Vasario; Lituania 24 Vasario; Birma 9 Kovo; Kursk 20. Kovo.
$48	Antra Klasa	$30		
$65	Pirma Klasa	$75		

Aple daugiaus dastinosite pas muso agentus arba
A. E. JOHNSON & CO., (General Passenger Agts.) 27 Broadway, New York, N.Y.

Naujas Pavasarinis Tavoras

Ka tik pargabenome visokiu grażu Ceikiu ir Apredaliu del Moteriu, Merginu ir Mergaitems ir gausite pas mane pigiau pirkti negu kitur. Dabar galesite sau nusipirkti grażio Ceikio del Szlebes ant Veliku ar Pavasariaus. Teipgi visokiu gatavu Szlebiu, Andaroku, Jekiu ir t. t. Puiku szlebukiu kudikiams prie kriksztо, pas mus gausite geriause pirkti.

The Globe { ☞ Pas mus dirba Lietuvaites. 122 W. Center Str. Mahanoy City, Pa

PIRKITE SAVO PAVASARINUS
CZEVERIKUS
...IR...
PANTAPLUS
—PAS—
COYLA

GAUSITE TIK GERIAUSIUS APSAVIMUS.

Viena Preke Visem!

COYLES'
110 W. CENTRE UL.,
MAHANOY CITY.

FARMOS. Newjorko Lietuviszkoj Kolonijoj da randasi daug Farmu ant pardavimo. Daug Lietuviu jau apsipirko ir dar gerai gyvena.

50 Akieriu už $800
80 Akieriu už $2100
100 Akieriu už $2000
135 Akieriu už $2000

Visos Farmos su reikalingais budinkais. Yra visokiu, pigiu ir brangiu. Apie daugiaus raszykite prisiusdami marke ant atsakimo, ant adreso.

George Kleek, Poolville, N.Y. (9t-dw)

Balsuokite už
JOHN J. KELLEY
ANT LEGISLATORIAUS
Pirmo Distrikto.
Demokratas. Isz Mahanoy City, Pa.

Ateikite in szita Kroma kožna diena.
Visados rasite Pigiausiu Prekiu visam Paviete.

Tik Ant Trumpo Laiko!

Baltos Mezginuoti Andarokai Moterems vertes $1.25 lig $2.50 po **98c.**

Panczakos Moterems ir Vaikams vertes 25c. dabar **10c.**

Puikios Szlebukes Mergaitems po **49c.**

Moteriu Bruslotai po **9c.**

Moteriu Palaidos Jekes vertes 39c. po **15c.**

THE BARGAIN STORE
21 East Centre Ulicze -- Mahanoy City.

A. G. GROBLEWSKI
Cor. Elm & Main Sts. Plymouth, Pa.
...SAVININKAS IR FABRIKANTAS...
Garsiu Lietuviszku-Lenkiszku Valstu.

Su Dievu Ir Teisybe — Tolausias nuelsi

Kiekvienas Lietuviszkas Sztorninkas teipgi privalo užlaikyti visada musu puikias Lietuviszkas Gyduoles savo Sztoruose ant pardavimo, kad musu tautieczei reikalaudami galetu nusipirkti ir nereikalautu iszduoti piningus dovanai kokiems nors apgavikams tose apielinkese. Sztorninkai raszykite pareikalaudami mus gyduoles, nes geras uždarbis; parduokyte musu tyras Lietuviszkas Gyduoles, kurias mes gvarantuojame.

Egiutero No. 1	25c.
Egiutero No. 2	50c.
Zmijecznik	25c., 50c. ir $1.00.
Gumbo Laszai	35c.
Meszkos Mostis	25c.
Trejanka	25c.
Linimentas vaikams	25c.
Gyduoles nuo Kosulio	25c.
Liepiu Balsamas	25c.
Anty-Lakson del vaiku	25c.
Miltelial vaikams nuo Kirmeliu	25c.
" nuo Kirmeliu del suaugusiu	35c.
Vanduo nuo Akiu	25c.
Ugniatrukis	25c.
Skilvio Laszai	25c.
Gyd. užlaikinui Viduriavimo ir Kruvinosios	75c.
Uicure arba gyd. Rumatyzmo	$3.50.
Gyd. del nemalimo Pilvo	50c.
Milteliai apstabdymui Galvos skaudejimo	10c.
Laszai nuo Dantu	10c.
Mostis nuo gedimo ir prakaitavimo Koju	25c.
Geležinis sudrutintojas sveikatos	50c.
Vaistas nuo Papauto	15c.
Gyd. nuo Grippo	$1.25.
Plauku apsaugotojas	50c.
Muilas del Plauku	10c.
Miltelial nuo Kepenu	35c.
Rožes Balsamas	25c.
Kinder Balsamas	25c.
Bobriaus Laszai	50c.
Szvelnintojas	35c.
Kraujo valytojas	$2.00.
Nervu Ramintojas	$1.00.
Egzema arba odos uždegimas pas Vaikus	$1.25.
Pleisteris (Kasztavolo)	25c.
Pamada Plaukams	25c.
Gyd. nuo skautejimo Ausise	25c.
Gyduoles nuo Riemens	50c.
Vengriszkas Taisytojas Usu	15c.
Inksiu Vaistas	25c. ir $1.00.
Akines Dulkeles	25c.
Gyd. nuo uždegimo Dantu arba abelnai skausmo ir skarbutis	$1.25.
Gyd. nuo Parku ir Niežu	$2.00.
Gyd. nuo Dedervines	$2.00.
Gyd. nuo Pasiaptingos Ligos	$5.00.

B. RAGAŽINSKAS

Sziomis dienomis muso tautiesta B Ragažinskas pargabeno visokiu gerimu, Amerikoniszku ir Importitu. Galima gaut visokiu Arielku, Vyniu, Arako, Kimelio, Dziniu ir t. t. Teipgi skambanczio Alaus ir Porterio.

Duokyte dabar orderi o bus jumis pristatyta in namus.

54-56 N. Main St., Mahanoy City.

LIETUVIO KRAUTUVE.

Pas mane galima gauti naujausios mados laikrodeliu, žiedu, armoniku, skripku, ir visokiu muzikaliszku instrumentu. Geru britvu, drukuojamu maszinukiu, albumu fotografijoms historiszku ir malda kningu, popieru laiszkams raszyti su pasiskaitymais ir dainomis, su drukuotais aplinkui konvertais, tuzinas 25c., 5 tuzinai $1 Perkupeziams 1000 už $6 magiszkos kazyros su kazirom is gal iszloszti daug piningu, $3. Kas norit mano naujo didelio kataliogo, prisiuskite 2c. marke ir aplaikysite jin rasite daugybe naudingu daiktu.

Naujai iszejo isz spaudos labai reikalinga katalikams kninga 'Szaltinis su puikiais apdarais kasztuoja $2.

Kreipkites ant sziuo adresa:

W. WAIDELIS
112 Grand Street Brooklyn, N Y

$5.75

23 Akmenu Railroad Laikrodi

Patentuotas regulatoris užsukamas isz virszaus, del moteriu ar vyru, 18k gvarantuot as ant 20 metu. Siusem szita laikrodi visims C.O.D už $5.75 ir expreso leszas iszegzaminavimui, jei nebus toks sakom, *Nemokekite nei centa.*

ATMINKIT, kitur uzmokesite už toki laikrodi in $35 Su kozna Laikrodi duodam Lenciugeli.

Excelsior Watch Co. 901 Central Bank Bldg. Chicago, Ill

Koliekos ir Sužiestiejai Skaitykit!!

Asz esu Lietuviszkas Advokatas priimu Provas isz Visu Krasztu už

Koliestvas { Mainose / Fabrikouse / Ant Geležinkeliu arba / Treinu.

Vartojau Provas už Koliestvas per daugeli metu. Szaukites pas mane katrie esate sužeistais, busit kantanti, tukstanczius Provu vartojau, kurie buvo pražude rankas ar kojas, praneszu jogei žmones su didelem koliestvom gali desetkus tukstanczių iszgrait. Bet Kompaniju szunelai už kelis desetkus dorielu sumulkina. Apnaiminu Lietuvius kad Kompanes samdo Lietuvius ne Advokatus. Kad save apsigarsitu ir jus Provas priimtu ir toum sik tiasia ir vilkina liki laikas skundimo iszsibaige ir daugiau skust negali. Roda uždyka duodu ant prisiuntimo markes. Paszykit pas Advokata Janknus, po szuom adreso:

B. S. YANKAUS P.O. Box 181. Indianapolis, Ind.