DU-KART NEDELINIS LAIKRASZTIS
"SAULE"
YRA TAI VIENATINIS LIETUVISZKAS LAIKRASZTIS AMERIKE KURIS ISZEINA DU-KART ANT NEDELIOS.
ISZEINA KAS UTARNINKA IR PETNYCZIA.
Prenumerata Kasztuoja:
Amerike { Ant Viso Meto $2.50 / Ant Puse Meto $1.25. Europoje { Rosijoje ir Lietuvoje $3.00. Anglija ir Skotlandija 15 Sh. Prusuose 15 Marku.
RASZANT GROMATAS IN REDYSTE UŽDEKYTE SZITOKI ADRESA
W. D. BOCZKOWSKI - CO.
520-522 W. SOUTH AL., MAHANOY CITY, PA.

THE SEMI-WEEKLY
SAULE-SUN
THE ONLY LITHUANIAN PAPER IN THE UNTIED STATES PUBLISHED SEMI-WEEKLY. HAS A LARGER CIRCULATION THAN ANY OTHER LITHUANIAN PAPER. BRINGS THE BEST RESULTS TO ADVERTISERS. RATES ON APPLICATION.
PUBLISHED EVERY TUESDAY AND FRIDAY.
Subscription $2.50.
REPRESENTING THE INTEREST OF NEARLY 500,000 LITHUANIANS RESIDING IN THE UNITED STATES.
PUBLISHED BY
W. D. BOCZKOWSKI - CO.
520-522 W. SOUTH AL., MAHANOY CITY, PA.

No 36 (ENTERED AT THE MAHANOY CITY, PA. POST OFFICE AS SECOND CLASS MAIL MATTER.) Mahanoy City, Pa Petnyczia 3 Gegužio (May) 1912 Metas XXIV

KAS GIRDET?

Praejta meta, pakraszcziuosia Naujos Anglijos (Amerike) dingo 75 laivai, su kureis dingo 85 ypatos. Priežastis dingimo tuju laivu buvo susimuszimai, ugnes, nuskendimai ir tam panaszus atsitikimai. Bledes kumpanijos aplaike suvirszum ant milijono doleriu.

Bet tosios nelaimes nesiligyna nelaimei laivo "Titanic" kuris nuskendo isz priežasties nerupestingumu locnininku.

Marylando steite turi užsiemima gaudime ojsteriu 32,000 ypatos. Kas metas sugauna isz gylumos mariu 19 buszeliu milijonu ojsteriu. Žmonis ta viska sunaudoje o ir lukszta ne ejna už niek.

Tula motere New Yorke pasirode nepaprastai mielaszirdinga del savo vyro, duodama jam kaipo dovana penkis dolerius su tuom iszligom, jog daugiau ne praleis ant dienos kaip penkis centus.— Argi tai ne meilinga pacziule?

In laika paskutiniu triju metu 130 lekiotoju pražuvo. Mete 1910— 35 pražuvo, 1911 — 82 o 1912 lig sziam laikui 15 užsimusze arba mire nuo aplaikytu žaiduliu.

Naujes kardynolas O'Connell isz Bostono ketina neužilgio pradet statyt sau palociu, kuris kasztuos 200 tukstancziu doleriu, nepriskaitant prie to papuoszimu viduri. Žinoma kad tuosius piningus tures sudet "geri krikszcionis."

Ana nedelia atsibuvo Minersville vinczevone jaunos lietuviszkos poreles, kada kuningas užklause susirinkusiu ar niekas ne yra prieszingu tam suriszimui, atsiliepe vienas isz susirinkusiu, jog jisai yra prieszingas.

— Ka tokio turi prieszais taja pora?— užklause kuningas.

— Asz pats geistau su jaja apsipacziuot, nes manes ne nori— atsake žmogelis.

Kuningas suriszo jauna pora mazgu moterystes.

Lig sziai dienos laivas Mackay surado 219 auku Titanico toje vietoje kur tasai laivas nuskendo. Vos keloleka ženklivesniu ypatu pažino.

Statistikos bjuras Washingtone apgarsino, buk pagal paskutini surasza liudnasties 1910 mete, Suv. Steituosia randasi 26,999,151 vyru kurie gali duoti savo balsus laike rinkimu.

Tuju ka turi pilnas ukesiszkas popieras randasi 45.7 procentas; ka turi pirmas popieras 8 6 procentas; 34.1 procentas ka ne turi popieru o ne žinomu yra 11.7 procentai.

"D. Viltis" Dzukelis raszo: buk "Saule" iszpranaszavo popiežiaus Pijuso X mirti. O gal "Dzukelis" ne patemino, jog ne tik "Saule" taja žine padave bet ir kiti lietuviszki ir dydžiausi amerikoniszki laikraszczei pirmiause apie tai rasze.— Jago broluk ne turi svarbesnes priekabos prie "Saules" kaip tai, tai veluk užlipyk savo terla.... kiauliszku meszlu

Bukyte atsargeis su pribuiszais isz Lietuvos, kurie save perstatineje kaipo ukininkais už lietuvyste ir dydeleis dydvyreis ant lietuviszkos dirvos. Yra tai prasižengelei ir pabegelei isz Lietuvos su permainytoms pravardems. Jau pradeda tieje tamsybes apasztalai ir sziczion užsiymti pleszimais kaip tai duodasi isz visur girdet.

Mesute vel pabrango ne paisant ant blogu laiku. Traukije menesio laiko ji pabrango $1.00 ant kiekvieno szimto svaru.— O gal kumpanijos tokiu budu užsimoka "czikaginei džiurei" už paluosavima mesininkiszko trusto.

Dabar jau pradeda del ne kuriu tevu akys atsidarineti ir pamatyt, apie nelaba pasielgima jaunumenes— suneliu ir dukreliu. Tankiause tevas savo sunelio per ylga laika ne mato, ba kada parejna nuo darbo, tai sunelis jau senei trankosi po visokius užkaborius ir atsiranda tada, kada tevelis gerai pramiega. Motinos ne moka vaiku mokyt— ne — augyt; o ka jau apie moksla tikybes, viska krauje ant sprando kuningo!

Szendien kas isz tosios jaunumenes? Kokia nauda buna del vyro, jagu apsiporuoje su amerikonine beždžionka. Ar ylgai turi džiaugsma isz tokios pusgalves, kurios praleidže savo laika ant szokiu?

Sunelei szalinasi mokyklos, del to, jog tevams ne rupi, ar tas sunelis tikrai ejna in moksla ir kaip jis augsztai stovi moksle. Teip pat ir su dukrelemis pabaige 15 metu, jau ejna in apgloba kipszo.

Tevai privalo savo vaikelius mokyt poterelio ir dorybes, o tada bus nauda del visuomenes ir tokie vaikelei priglaus senatveje savo tevelius.— Ne rugokyte per tai ant savo vaiku, ba tiejei vaikai ne pažino savo tevu.

Vela kokis tai laivas nuejo ant dugno mariu. Nes tuom kart niekas ne nežino kas tai buvo per viens ir kiek žmoniu pražuvo, nes plaukentis laivas "Romsdal" in pagialba pats užplauke ant ledu ir vos ne nuskendo. Tasai laivas siunte daugeli signolu kitiems laivams idant plauktu in pagialba nes viskas buvo ant niek. Priežastis nelaimes buvo užplaukimas ant ledu.

ATSAKYMAI.

— F. R. Boston— Tokios knygos neturime.

— Draugyste Sz. Jurgio, Thompsonville— Apgarsinima balaus per velai gavome todel nespejome patalpyti. Prisiuskite savo adresa o sugražinsime piningus.

— B. S. Pottsvilles kalejime. Ant tokiu posmavimo "Seno Singelio" Viltije neatkreipiame atydos, nes jagu butu ir szendien "Saule" skaites tai nesedetu uždaritas už kroteliu kaip bezdžionka. Del tokiu vis teip atsiejna.— Acziu už gerus velinimus.

— J.M.B. Brooklyn. Acziu už prisiunsta straipsneli. Sunaudosime kaip tik aplaikysim illustracijes. Raszykit tankiau.

— S.J. Washington. Ilgiauses tunelis ant svieto yra Szv. Gothardo, Italijoi, kuris yra 48,840 pedu arba kone 10 miliu ilgio.

ISZ AMERIKOS.

Baisi statistika girtuoklystes.

Pittsburg, Pa.— Ant susirinkimo blaivininku czionais, Rev. John N. Underwood turejo prakalba kuriuoje darode vaisius girtuoklystes:

Buk 3600 moteriu buna nužudintos kas metas su revolvereis, kirveis, peileis ir kitokeis ginklais.

Buk 2500 kudykiu buna už musztu per girtus tevus.

Devinesdeszimts isz kožno szimto persiskyriusiu poru yra priežaste girtuoklystes.

Suvirszum 180,000 vyru ir moteriu papaiksta isz priežasties gerymu.

Ant užlaikimo ir prižiurejimo paikszu randui kasztuoje kas metas $21,329,228 o idant apkaltyt visokius prasižengelus kurie isz priežasties gerimo papildo visokius prasižengimus kasztuoje $37,542,736.

Puikus vaisei girtuoklystes Suv. Steituosia, ner ka!

Vejas nunesze mokslaine su vaikais puse milos.

Omaha, Nebr.— Kaimelis Broken Bow ana diena likos atlankytas per milžiniszka viesula kuri pagriebe mokslaine su 12 vaikais ir daraktorka, nunesze puse milos tolinus ir vela pastate ant pievos. Isz vaiku nieka nepažeido tik daraktorka truputi likos apdraskyta. Viesula nunesze mokslaine per du upelukus.

Straikas dirbtuvese siulu.

Willmantic, Conn. — Straikas dirbtuvese siulu American Thread Co. platinasi kas diena daugiau. Isz viso dabar sustojo dirbti 1500 darbininku, kurie turejo susirinkima ana diena apsvarstydami visa padejima. Prakalbas laike Ang liszkai, Francuziszkai, Lietuviszkai ir Lenkiszkai.

Straikierei spyresi 10c. padidinimo, nes locninikai dirbtuviu davinejo tik nuo 2 lig 8 centu. Maiszaties jokios ne buvo.

Negali iszdalyt turto pakol kate nepastips.

Wilkes-Barre, Pa. — Ben Dilley turtingas hotelnykas mirdamas, paliko $25,164,91 turto ir dvi kates. Pagal Delley paskutini testamenta, tai turtas ne gali buti iždalintas terp gyminiu pakol kates bus gyvos. Ana meta pastypo viena kate o kita da gyva. — Ar-gi jau nesirastu tokio budo, idant kate nusiunst in kacziu roju ir taji kvaila testamenta perlaužt!

Neužganadyta isz savo gylukio.

New Brunswick, N. Y.— Izraelus Sabru, židelis likos apteiktas per savo pacziule praejta meta trinukais, kuriuos apkriksztino Roosevelt, Taft ir Cartelyou. Viskas butu gerai, bet nepoilgam motina trinuku mire, palikdama da szeszis vaikus. Iszraelus ant rodos savo pažinstamu vela apsipacziavo su jauna motere Yetta Meiter isz Trentono kuri nieko nežinojo apie laime kuria lauke name josios vyro. Kada tevas atveže antra motina savo vaikam toji paregejus toki pulka vaiku, su dydelu "aj vai! iszbego isz namo ir tiesiog nuvažiavo pas tevus ir nuo tos dienos negyveno ne vienos dienos su Izraelu kuris tiek izraeliszkos veisles susilauke su savo pirma paczia. Dabar toji pora jeszko atsisky rimo.

Saugokytes neteisingu bumaszku.

Washington, D. C.— Po pietinius steitus pasklydo 10 ir 20 dolerines bumaszkos kuriuos yra pasekmingai padirbtos. Deszimts dolerines bumaszkos numaras B12178494 o dvideszimtines yra D458527.

Viesula nupute truki nuo sztangu.

Oklahoma City, Okla. — Dvideszimts ypatu likos užmusztos o 40 pažeistos per nuvertima trukio per milžiniszka viesula arti Lugert, Okla.

Miestelis Lugart kone visas sunaikytas. El Dorade likos užmuszta motere su trimi vaikais.

Calumete tris ypatos likos užmusztos o bledes padare ant 100 tukstancziu doleriu.

Dalis miestelio Rocky ir Blair likos sunaikyti per viesula.

Childress, Tex. Septiniolika ypatu likos užmusztais o kone du kart tiek pažeido.

Suv. Steituosia, ner ka!

Ant sausos szakos su tokia motina.

Memphis, Tenn.— Tomis dienomis sudas perskyre Eunice Mays, 12 metu senumo motere nuo savo vyro C. W. Edmunds 74 metu senumo ir nusiuns in privatiszka mokslaine.

Praejta meta mergaite turedama vos 11 metu priversta buvo iszteket už tojo senio, nes užmokejo nelabai motinai 300 doleriu už josios duktere.

Edmundas matydamas, jog sudas ant tikruju atskyre juos, paaukavo keloleka szimtu doleriu ant iszlavinimo savo kudikiszkos paczios. Tris nedelias adgalos, motina iszvoge duktere isz mokslaines ir tik ana nedelia palicijei pasiseke jaja vela surast. Edmundsas yra turtingu kontraktorium.

Musztine terp straikieriu ir skebsu.

Baltimore, Md.— Straikuojenti darbininkai prie krovimo laivu užklupo ant skebsu kada tieje apleidinejo laiva Maggie. Musztineje panaudojo revolverius, lazdas ir plitas, kurioje keloleka likos sužeistais. Ignotas Karczmarek vienas isz straikieriu likos perszautu ir guli mirsztantis ligonbuteje. Darbininkai sustraikavo už dydesni mokesti.

Skaitlis Titanico auku.

New York.— White Star laivyne kompanije tomis dienomis apgarsino tikra skaitliu pasažieriu kokie radosi ant nelaimingo laivo Titanic, kiek ižgialbeta, kiek nesurado ir t.t.

Pirmoje klasoje radosi 322, antroi 277, treczioi 710, laivoriu 898, isz viso 2207.

Likos ižgialbeta— pirmos klasos 201, antros klasos 114, treczios klasos 178, laivoriu 210 isz viso 703.

Nesurado— pirmos klasos 121, antros klasos 163, treczios klasos 532, laivoriu 678, isz viso 1494.

Chicage susimažins 500 salunu.

Chicago.— Apie 500 saluninkai neiszyms laisnu ant szinkavimo isz priežasties, jog žmonis susiprato ir ne tiek gere kiek giardavo anais metais. Priek tam valdže uždraude laikyti szokiu sales kur susirinkdavo daugybe jaunumenes giardami apsvaigynanczius gerimus. Chicage radosi isz viso apie 7000 salunai.

Padovanojo darbinikams restauracije

New York.— Panna Ona Morgan, duktere P. J. Morgan (milijonieriaus) padovanojo puike restauracije 1200 darbininkams kurie turi užsiemimus Brooklyn Navy Yard ir da padovanojo $1000 ant vedimo toliaus. Jago pasirodys, jog darbininkai ves restauracije pasekmingai lig 30 Gruodžio, tai pasiliks ant visados juju locnastis ant kooperativiszko užvedimo. Ne tik ka darbininkai savo restauracijoi tures geriausius valgius nes prie pabaigos meto išsidalins uždarbiu.

Asztuoni anglekasei pražuvo.

Birmingham, Ala.— Asztuoni anglekasei pražuvo laike baisios eksplozijos kasiklosia Foden Coal Co., Marvele. Tame laike visi darbininkai radosi kasiklosia nes visi išsigialbejo.

Puiki paveizda katalikiszku kuningu.

Milwaukee, Wis.— Tris katalikiszki kuningai ejo pasivaikszcziodami ant East Water uliczios. Visi tris buvo gerai užsitrauke. Ne tik ka ritosi saidvoku nes da apsiejo nemalszei, rekdami kiek tik insteige. Vienas isz juju turejo atsegta kamzole ir kelnes.

Ejdami ulicze žmonis, juokesi isz dvasiszku vadovu o detektivas ejo paskui juos, kur pasuko ant Wisconsin uliczios ir kur dingo nežine.

In dvi valandas po tam ejo namon darbininkas su "pede" teip-gi gerai užsitraukes, kuri tuo policije paeme po savo apgioba, uždarydami in koza idant iszsipagyruotu.

Ant gilukio kuningai ne buvo "foreignerei" tik ajriszei ir vokieczei.— Tai tau amerikoniszki "faderelei!".

Nupjove koju pirsztus gydyt užtrinus.

Hazleton, Pa.— Jonas Bernackis atejas in aptieka pirkti gyduolu ant užtrinu, parode aptiekoriui savo kojas nuo kuriu jam pati nupjove mažus pirsztus nuo kožnos kojos ant kuriu buvo iszauge užtrinai. Tas nieko neprigialbejo nes užtrinai iszaugo ant kitu pirsztu.

Paliko tarnaitei $500,000

Baltimore, Md.— Ana diena mire czionais Rosa R. Winans, turtingas žmogus vertas in $4,000.000 kuris savo testamente paliko puse milijono ($500,000) del hotelines tarnaites Miss Dorothy Bateman isz Newport, R.T. Praejta meta Winans lankesi tame miestelije o budamas hotelije kur pana Bateman dirbo, apsirgo ir gulejo lovojo per keles nedelias, kuri prižiurejo jin visame Batemainute ir nepoilgam pasveiko. Už giara prižiurejima ir rupesti užrasze jiai gausia dovana.

Sudegino $2,000 ydant paczei netektu.

Richmond, Mich.— Albertas Fetling isztraukes 2000 doleriu isz bankos, sudegino peczioje, po tam szove sau in pakauszi ir atliko ant vietos. Fetlingas buvo atsiskyres nuo savo paczios tik kelos nedelios o ydant po jojo mirtei piningai nesigautu in paczios rankas, pirmiause juos sudegino.

Isz Rosijos, Lietuvos ir Lenkijos.

Prikalbinimas prie žudinstos.

Vilnius.— Locnininkas namo Soltanaviczius su sunum, prikalbino 13 metu senumo berna Andruszkevicziu, ydant, nužudintu nekenczia ma del ju kaimyna Mocku. Soltanaviczius padave bernui peili ir nuvede in darža kur gulejo Mockus. Vaikas mirtinai pažeido gulinti Mocku in kakla už ka aplaike penkioleka doleriu dovanu už savo kruvina darba. Sudas nubaude sena Soltanaviczius ant 12 metu prie sunkiu darbu o Andruszkevicziu nusiunte in priglauda del jaunuju po prižiura policijos. Soltanaviczius sunu paleido ant luosybes. Mockus badai pasveiks.

"Atmink szventa diena szvensti."

Ostroragas.— Tulas židas geisdamas pasirupyt macu ant židiszkos szventes, pasamde vežima nuo gaspadoriaus krikszczionio ir nuvažiavo in Wronka ant pirkimo macu nes Ostrorage juju niekas ne dirbo. Kaip ant tu patycziu židas iszsirenge in kelione Nedelos diena ir tai da Verbu Nedelia. Stebetis reike, jog gaspadoris davesi prisikalbyt ant keloleka skatyku židui ant perlaužimo teip svarbios dienos. Sugrižtant isz Wronku, pasibaide arklis ir drauge su vežimu insiverte in grabe iszlaužadamas abi kojas. Gaspadoris aplaike bledes ant 300 rubliu. Tai tau židiszkas uždarbis.

Nužude pacze už pasoga.

Sereda.— Baisia žudinsta papilde ant savo paczios gaspadoris Thimm. Pirmiause žudintojas suriszo pacze, pagulde ant grindu ir su kirviu nukirto galva. Priežaste žudinstos buvo nuolatinei barnei apie pasoga, kuri Timmas tikejosi aplaikyt po szliubui pagal prižadejima. Timmas turi 47 metus o pati turejo 32— buvo bevaikei.

Velyku szventes.

Peterburge laike triju dienu Velyku szvencziu buvo nugabenta in invarius ligonbuczius daugiau 70 žmoniu kurie buvo sužeisti per pesztynes laike szvencziu. Blogas daiktas tos szventes.

Lietuviu iszeivyste.

Nuo 1910 metu birželio 30 dienos iki 1911 metu birželio 30 dienos vien Amerikon lietuviu nukeliavo 17.027 Per 1911 m. liepos rugpjuti rugseji ir Spali nukeliavo 6 361.

Grižo Lietuvon iki 1911 m. birželio 30d. 2,430, per Liepos ir Rugpjuczio Grižiesiu buvo 1 096.

Amerikos valdžia lietuviu gražino (neinsileido) 248; per liepos ir rugpjuczjo men 19 žmoniu.

Amerikos valdžia iszvare isz Amerikos 43 lietuvius už visokius prasikaltimus draug ir usz patekima in pavargeliu prieglaudas pirm 3 metu nuo inleidimo Amerikon; per liepos ir rugpjuczio menesius iszvare 2 žmoniu.

Viso labo Amerikon nukeliavo isz Europos 1. 030.000; grižo Europon isz Amerikos 518. 215; Amerikoje liko 512. 085.

Amerikos valdžia sugražino (neinsileido) senu mažu ligotu prasikalteliu ir t. t. 22. 349; Amerikoje jau buvusiu mažiaus 3 metu iszvare 2.788.

Revizija.

Sinodas insake padaryti revizija Saratavo pravoslavu vyskupijoj. Ten viskupu buvo žinomas Germogenas, kuris už nenuolankuma dvasiszkajai ir svietiszkajai valdžiai dabar uždarytas in kliosztoriu. Revizija surado, jog per 11 metu Germogenas iszleido apie 800 tukstancziu rubliu nežinia kokiems reikalams. Kaip placziai gyveno Germogenas, galima sprest isz to, kad nuolatos pas ji budavo invairiu tarnu nuo 20 lig 30 žmoniu; ju algoms kas metai iszleisdavo apie 18 tukstancziu rubliu. Jei kurnors jis pasirengdavo važiuoti, tai visados imdavo su savim 15 tarnu — Tai buvo it mažas carukas.

Jauna pora—105 ir 75 metus.

Lenkijoi miestelije Retove, paviete rusenskam, stojo priesz altori ant suriszimo mazgu moterystes ne paprasta "jauna pora". — Motiejus Tamaszauckas turintys 105 metus paeme sau už pacze naszle Ona Žemaitiene turinti 75 metus. Tamaszauckas randasi drutoi sveikatoi ir tankei kalba apie lenkmeti 1831 ir 1863.

ISZ VISU SZALIU.

Kinieczei praszo paszelpos

Pekinas, Kinai.— Amerikoniszka Raudonojo Križiaus drauguve nusiunte ana diena in Washingtona, melsdama paszelpos del iszalkusiu kinieczių isz priežasties kylusios revolucijos. Suvirszum milijonas ypatu reikalauje kagreicziausios paszelpos. Drauguve danesza, jog mažiause 200 tukstancziu reikes ant apmalszinimo iždadejusiu.

Gerai Amerikas padaritu, ydant suszelptu savo pavargelius, kurie neteko namu ir turto per milžiniszkus tvanus, viesulas ir kitokes nelaimes.

Amerikonai geriause milinti Vatikane.

Rimas.— Ne kurie laikraszczei skelbe, buk Amerikonai yra szirdingai priymami per Vatikano vyriausybe. Daugiause jieje atlanko Rima o "rimiszkas tikejimas" pražidejo puikei sziauriniam ir pietiniam Amerike. Lapkriti praejta meta, tiktai isz dvieju amerikoniszku miestu New York ir Boston prisiunte pusantro milijono liru— szventopetres. Piusas X badai ketina vela paženklint kardinolu trecze Amerikona. Szia vasara ketina pributi in Rima daugelis pelegrimu isz Ameriko.— Amerikoniszki dolerei viska padaro.

Pora czeveriku kasztuoja $2.500.

Parižius, Francuzije.— Rugoje Amerikonai buk atejvei pagyvenia Amerike, užsidirbia kelis szimtelis kruvinu prakaitu, siuncze piningus in tevynia arba patis nuveža, bet nesistebi, jago amerikoniszki milijonierei iszveža kas metas szimtus milijonu in Francuzije ir ten praleidže ant visokiu niekniekiu kaip tai ne senei viena "leidi" padare. Pirko jije pora czeveriku už 2,500 doleriu, parasonika už $1,500, penkes drobules po $1000 už viena ir keloleka unciju perfumos po 47 dolerius už uncije.

Ant tokiu milijonieriu bobu tai Amerikonai ne temyna, nes jago "foreigneris" siuncze in tevynia 25 dolerius tai pakele riksma, kad pribuvo in czion subankrutyt Amerika.

Baisi ugnis Turkijoj.

Konstantinopolus.— Ugnis pakylo Damaszke, kur radosi daugiause kromu ir likos suvisai sunaikyta. Ugnis dege per dvi dienas. Bledes padare suvirszum ant 10 milijonu doleriu. Kelos ypatos pražuvo o kone szimtas likos pažeistais.

Pasiliko žentu savo sesers.

Berlinas.— Tulas vokietis isz aplinkines Reno isz amato gizelis mesinyko, ne turedamas ka savo tevyneje veikt, iszkeliavo priesz keleta metu in Memphis Amerika. Czionais dirbdamas be pasilsio ir spekuluodamas visokeis budais, surinko ne maža turteli.— Su turtu ir metai augo. Karta tas darbszus mesinykas kuriam jau ne daug stokavo lig 60 metu užsidunksojo ir nuliudo, mat ne turejo kam savo turto palikt jagu numirtu.

Pardaves visa savo turta ir suemias piningus iszsirenge in Europa del atradimo savo gyminiu apie kurios nuo laiko iszvažiavima in Amerika nieko ne žinojo.

Pribuves in New Yorka pažino ten varginga jauna, patogia mergina, kuria kaip tik pamate insimylejo lig ausu. Buvo tai vokietaite, pribuvus teip-gi in Amerika jeszkoti gilukio; nutare su jaja apsipacziuot. Pagal amerikoniszka papratima, ylgai ne vilkindamas prisenias, nes da gudrus turczius, persistate mergynai ir ta ne atsake— tuojaus apsivede. Po szlubui nutare tuojaus keliaut in Europa isz ko jauna motere labai džiaugesi nes, kaip sake, turi apie Rena sena motina kuria myli, o kuri labai senei ten gyvena.

Už keliu nedeliu, pribuvo ant galo in tevynia. Tuojaus nusidave pas josios motyna, nes kaip dydelei nusistebejo amerikoninis turczius, kuris uoszveje pažino savo sesere, kuri da priesz jo iszvažiavima isztekejo ir gyveno kaipo naszle dydeliam varge, užmirszta nuo visu gyminiu.

Keiseris Vilhelmas dave savo pavelinima ant gyvenimo poroje.

Laivas Texas iszneszta in padanges.

Konstantinopolus, Turkije.— Laivas Texas kuris plauke per užlaja Smirna likos iszneszta in padanges per povandeninia bomba. Devinesdeszimts pasažieriu likos iszgialbeta o 66 nuskendo su laivu.

Laivas Texas buvo tai pacztinis laivas kuris gabeno paczta isz Konstantinopoliaus in kitus turkiszkus pamainius miestus. Prigulejo prie Archipelago American Steamship kompanijos.

Trumpi Telegramai

§ Tokio, Japonije. — Per kylusia explozije kasiklosia Hokkaido arti Yukari, 283 anglekasiai likos užgriautais.

§ Cleveland, Ohio. — Bar ka No.8 su gazolinu explodavojo arti doku sunaikindama kitus laivus padaridama bledes ant $ 450,000. Penki darbininkai sudege ant smert.

§ Oshaloosa. Iowa. — U. M. W. of A. prezidentas John P. White staiga apsirgo turedamas kraujateki. Tures pamesti darba ant keliu nedeliu.

§ Philadelphia. — Annie Donahoe nupuole trepais žemyn ir nusilauže sau spranda O tai vis isz priežasties naujos mados — nesziojime czeveriku su augsztoms kurkoms.

Brangiause mano Magdute,
Bukie mano žvaigždute,
Iszmesk isz szirdies taji Džima,
O asz tau pirksu automobiliu vežima.
— Kur Džimas?

TEISINGYSTE GAUSEI UŽSIMOKA.

Tu meti su duona
O jisai ant taves su akmeniu!
Priežodis.

Teip linksma žinia prigulejo tikrai ir gerai aplaistit, nusiunte per tai tuojaus Tama in apaczia laivo atneszt rumo (ara ko). Po gerai valandai sugrižo tasai didelei susirupinias ir daneszdamas, jog ne rumo, ne arielkos jau ne laszelo nesiranda.

Pasipili keiksmai isz burnu laivoriu, o keli paszokia nubego patis persitikrint. O ka! Tamas teisibe kalbejo, dovanai jeszkojo. Bet save ramino taja misle, jog sau usz tai Kalifornije atligins.

Tuom laik laivas slinko kas kartas tolin, vejas buvo geras, tai ir in trecze diena isz tikro pasirodi tamsus bruksznei. Buvo tai pakraszczei Kalifornijos.

— Po szimts perkunu! o, kaip tai ira sunku be laszelo rumo, ružino Burke, kad gale tu isz džiaugsmo gerai iszsigert ant džiaugsmo pamaczius žeme pripildinta auksu.

— Ach gaila, labai gaila, — atsiduso keli laivorei ir rodos net Tamas pasigailejas kalbejo:

— Norint tai, mano milemi brolei, ant tuszczio butu, vienok nusiduosu da karta in laiva ir gerai iszgriosiu, gal pasiseks ka norint surast.

— O tu doras vaikeli! — atsaki visi laivorei, — nes, vaiki neli ne verta turbacitis!

Usz deszimts minutu, kada visi jau ir buvia apie Tama užmirszia, iszbego augsztin isz laivo su džiaugsmu:

— Hurrrra draugai! Usztikau baczka rumo, bus mažiause asztuonesdeszimts kvortu baczkute, usztikau apaczioje po senais žegleis. O tai turesime linksma vakariene! Ejkite, ejkite man prigelbet iszrist baczkele, ba asz vienas ne instengsu.

— Ar tai gali butie?! Rumas? Ciela baczkeli? Ar ne meluoji?!

— Tai ejkite persitikrint

Visi laivorei o pirmiause Burke nubego in apaczia laivo, isz kur ne trukus davesi girdet balsai džiaugsmo. Ne trukus davesi iszrist baczka in virszu laivo, persitikrinia, jog tai ir da geresnis gerimas ba ne rumas, nes konia kas ir tai da isz tuju geriausiu. Prasidejo tada besieda, o kad reiketu apraszitie bjauruma tosios besiedos, tai daugeli vietos užimtu, nes tiktai tiek pasisako, jog da priesz pusiau nakti, visi laivorei, o ir sargai prie kajutos kapitono, teip nusilaki! jog kaip negivi gulejo ant pavirszes laivo.

Apie taji laika pasikeli kas tokis isz tarpo girtuoklu, kada visi kaip užmuszti miegojo, nuslinko in kajuta Burkes o isz tenais iszbego ant trepelu, vedancziu in gilause kamputi laivo. Už geros valandos, pasirodi velei ant virszaus, stojo prie stiriaus ir pats valdi su laivu. Cze stovejo per ciela nakti.

Vos blikstelejo pirmutinei spindulei saules, pasirodi aiszkei pakraszczei Kalifornijos cieloje pilnibeje, o ne pertoli daugibi visokiu laivu gariniu, žegliniu ir valcziu.

Dabar ten paszoko Burke su didžiu balsu subudino draugus paregejas su baime, jog laivas "Tetis" randasi no kraszto gal tukstanti žingsniu no kitu laivu.

— Halo! Imkitesi visi usz žeglu! Del Dievo, ne gaiszikime, — paszauke Burke — gausimesi in tarpa laivu isz ko galime patekt in nelaime!

Persigandia laivorei metesi prie žegliu, suviniojo ka greicziause ir nuleido aukara, ka laiva siubuojenti ant vilniu sustabdi. Tuojaus priplauke kelolika valcziu su visokeis vaiseis ir maistu. Burke nepaisidamas to, nubego in savo kajuta, nes ne trukus iszbego isz tenais pabales kaip drobi ir drebantis do piktumo paszauki:

— Esame išduoti! — Pavogi mums piningus!

— O-ho — atsiliepi laivorei. — Mes suprantame ant tavo suktibes. Tu paemei piningus ant padejimo ir tu už juosus atsakisi. Sakikie tuojaus, ka su jeiseis padarei!

— Norint no manes diržus isz peczių luptumete, ne rasite mano kajutoje ne cento, — pri siegavo insiutias Burke. Katras isz jius pavogete piningus?

Kada tas ant laivo dejosi, laivorei ant vienas kito žiurejo, davesi girdetie balsas szale laivo:

— Hei! nuleiskite trepelus! Pribunu vardan provos peržiu retie popieru!

Tai išgirdia laivorei, baisei persigando. Žinojo apie tai, jog kaip tiktai gausis ant laivo virszininkas, visi bus pakarti.

— Gelbekites katrie galite! paszauki Burke, ir ne mislindamas jau apie piniugus, szoko in viena isz stovinczių hotelu apie laiva. Kiti ta pati padari, isz traukinejo irklus isz ranku žuvininku, ir skubino gautis in pristova, kad insimaisz tarp žmoniu, o kur gimžejo pilna kaip skruzdinu, bet per policije likosi nutverti ir nuvesti ant kvotimo.

Ant laivo apart kapitono likosi tiktai Tamas, kuris ticziuodamas žiurejo ant beganczių, o ant galo, kada virszininkas rus tai paantrino paliepima, nuleido kopieczaite no laivo.

— Praszau pona! — kalbejo ir parodi virszinikui dureles in kajuta kapitono, kuris tame atidari dureles. Už valandos iszejo virszininkas su kapitonu isz kajutos, o kapitonas dirstelejes su divais ant Tamo, kuris jin meilei pasveikino, paszauki ant jiojo:

— Ar da tu latre czionais!

— Ne kitaip! Esmiu ten, kur privalau butie, — atsaki Tamas malszei. Ponas kapitonas piksti ant manias, mislidamas, jog ir asz prigulu prie pasikelusios gaujos katre ten ana pabego Paklausikie ponas valandele kantrei. Jagu ne butau nudaves, jog laikausi su gauja, butu tikrai tokiu spasabu, prigulėdamas nevos prie jiuju, galejau save ir pona išgelbet. Mano tai darbas, ka dekui Dievui, suvis gerai nusidavi!

— Gražei vaikine nusidavi! at-aki kapitonas karczei nusijuokias. — Ar tai reikejo ant apsaugojimo manes, atiduotie manovisa turta del tosios gaujos?

— Kitaip ne galejo butie, at-ake Tamas. — Jagu ne butau del jiuju parodias kavones ne butu niekados man isz tike ja, o apie tai man labiause ejo Ant galo apie piningus pono ne turejau mažiausios baimes!

— Kaip tai, ar tiejei latrai ne paeme mano piningu?

— Na-ne! Tada, kada jiem parodžiau pasleptus piningus, tai buvau apmislinias ciela plena.

— Ka tu kalbi?

— Ne galejau tai greicziau savo pleno iszpildint, — kalbe jo Tamas, — kol ne pradejome prisiartinet prie kraszto, o jagu ne tas, tai butu viskas dingia! Priesz keles dienas pasake mums Burke, jog jau ne toli no kraszto. Tada tai užejo tam tikuse valanda. Paslepiau gerai visus gerimus kokie tik buvo laive Laivorei keike ir visaip pludo, nes asz sau ant to viso nieke ne paisau. Net tada kada jau aiszkei žeme pasirode, nudaviau, jog man pasiseke tarp senu žeglu apaczioje laivo rastie baczkute su koniaku. Iszrito jaje in virszu ir lig pusiaunaktes, kaip buvau permatias, nusilake visi kaip vantos lig paskutinio. Paskui jau lengva buvo iszneszt piningus isz kajutos Burkes ir paslept žinomoje man vietoje. Asz daleidinejau ant galo, jog kaip tiktai inplauksime in pristova, ne bus sunku pareikalauti pagelbos valdžio ir tada viskas pasirodis. Tame laike da geriau atsitiko. Kaip tiktai szitas ponas pasirode, užmirszo gauja latrine apie piningus ir pabego skubei gelbe damiesi su givascze. Asz da pasilikau ba budamas, teisingu ir ne kaltu, kad iszsiteiset ir parodit piningus kur juosus paslepiau. — Reike ponui kapitonui žinot, jog ir asz buvau per juosius uždarytas ir laikitas keles dienas ir tiktai apsukrumu savo iszsiluosavau.

Rustus veidas kapitono pradejo butie maloningesnis, ant galo pabaigus Tamui apsakima, pasirode aszaros jiojo akise.

— Kur ira tiejei piningai? — paklause drebancziu balsu.

Tamas nuvede jin in vieta, kurioje paslepe piningus ir tari:

— Szieczion ira!

Toje valandoje kapitonas pagriebe vaikina in savo glebi ir lig givam susijudinias paszauke:

— Dievas ira ludintoju, jog nesidžiaugiu isz atgavimo tuju piningu! Ne! Ne, mano sunau! Tavo dorumas ir vier numas, tavo prisiriszimas mane linksmina. Dabar jauczіu tai gerai, jog likausi ant visados išgidintu isz mano nuomoniu, nes turu davada, jog ira da ant svieto žmonis dievobaimingi! No tosios valandos tegul tarp mudvieju jokios slaptibes ne buna. Tamuk! asz esmiu tavo dedis kapitonas Branderis o mano pravarde permainiau ant Brannerio. Esmiu brolu tavo tevo, ir butau senei pripažinias tavo motinai, jagu butau usztikejas, o tai mano szirdi labai rupejo, ba nore jau pirmiause dasekt kokia ijje ira o ir tu, ir del to vilkinau. Nes sztai iszlaikei sunkius meginimus, jog sunkesne ne galejo butie. No tol esi mano sunum, o tavo motina mano brangiause sesute; tarp judvieju tikiuosi da laimingai pagivent. Juk kelausi su manim Tameli?

— Kad ir ant galo svieto, — tare vaikinas. Vienok jaus tausi laimingiansiu, kad gale tume su tavim ir su motina giventie!

Tamelis stojosi laimingu, to kiu kokiu norejo, o ant ko laimingai nusipelne. Kapitonas sugrižo drauge su juom in Nauja Orleana, ir apsigiveno ant visados su Tamo motina ir su sena Katre savo dvare.

Da ir szedien givena atsito linia no triukszmo svietinio užganadinti ir laimingi ir no aplinkines giventoju mileti ir paguodoti.

GALAS

In Nuhemszeri zuikis su bezdžionka adbego,
Ir vienoje apigardoje apsisedo,
Bezdžionka duža,
Ir labai stora,
O zuikutis,
Kaip sliekutis;
Mat sena krioka pamete,
O žuikeli prisieme.
Kada senas kriokas dažinojo,
Tuojaus in czion atvežliojo,
O tas zuikelis ant gilukio.
Laimingai iszsmuko.
Senas kriokas,
Mato kad bus szpielis ne kas,
Spjove ir iszejo,
Ne ant bezdžionkos ne atsižiurejo,
O zuikelis,
Tankei atsilankineje,
Pasveikinimus bezdžionkai sudestineje.

* * *

Jau kas in Pleins atvažiuotu,
Tai puikiu bobu pamatytu,
Jagu katra ant dantu payma,
Tai jau ne buna gana.
Du vaikynai in viena stubanuejo,
Tai dalaikyti ne galejo,
Kada bobos vos ausu ne nulupo,
Kaip ant juju užklupo!

* * *

Barnsville, Ilinojuje,
Tai rots pasiutus gauje,
Tai gyvulei ne žmonis,
Tai laukynei pagonis.
Pasielge szuniszkai,
Ir kiauliszkai,
Be szlubo gyvena,
Piktina dorus ir gana.
Per dienas girtuoklauje,
Ir Nedelomis nepasilauje,
Bažnyczios ne reikalauje,
Ne ejna pas deiczius ne in kitur kelauje.
O tos pasiutbobes,
Girtuokles dydeles,
Kaip vyrai in darba iszejna,
Tuojaus in kuopa suejna.
Tada kad laka tai laka,
Pakol suvis ne nusilaka,
Bus gana, kitu kartu duosiu,
Susimilejimo ne turesiu.

* * *

Tik Ohajui išgirdau puikes naujenas,
Kraustesi nuo burdo vyras vienas,
O kad ylgai buvo,
Tai su bosais gražei apsibuvo.
Kada jau baksa yminejo,
Tai užmoket ir už burda no rejo,
Gaspadoriaus klause, kiek už burda reike,
O jis sako: pas gaspadinia nuejkie;
Asz apie tai ne noriu žinoti,
Ne piningu ymineti.
Gaspadine buvo virszuje,
Na ir nucimpino pas jaje,
Labai ylgai jis ten sedejo,
Verke abudu ir dejavo.
Na ir teip susilaike,
Jog burdingieriu velei pasilaike,
Tokis burdingbosis "szvine,"
O jo boba szuns koje pasku tine.

* * *

Klevelande juoku buvo,
Kaip bobos ir mergos ant laidotuviu pribuvo,
Mat nieko ne žinojo,
O kada iszsižiojo,
Pradejo apie deszras kalbet
Ir juokus daryt.
Merginos pagiedojo gražei
O ir viskas butu gerai,
Nes kada vaikynai po tam iszejo,
Ir namon ejti turejo,
Merginos ne leido,
Kerszino, kolojo,
Ir stenejo.
Kada vienas vaikynas atsiklaupe poteriaut,
Viena naszle bande jin pergriaut,
Pribegus kaip stume,
Vos grabo ne sukule.
Toki szposai ne ant szermu,
Tai szirdeles ne prie geru žmoniu.

* * *

Kas bus, tai bus, in Detroita pleszkesiu,
Kur ne mažai žiniu surankiosiu,
Bet dabar ne galiu,
Ba daug kitokiu reikalu turiu.

Klaida sudžiaus.

Senatos bausmes ant kuriu pecziu silsejosi apsudinimai in keles adynas septinias vagystas ir vienuolika provu usz sumuszima, atsiede už žalo stalelio, o viriausias isz juju paliepe atvest pirma kaltinyka ypatoje Jadvigos Jagutienes.

Žandaras invede boba, pastate ja prieszais tribunola o perdetinis perskaite isz aktu:

— Esi Jadviga Jagutiene, metu 27 gymus isz Walios, ne vyruota, tarnaite, nekorota.

— Praszau szviesiausio sudo.... atsiliepe apkaltyta.

— Ne praszyk tiktai klausyk. Prokuratorije apkaltina tave už tai jog paemiai Lukaszienei be josios žynios karolus vertes 25 rubliu del savo locnos naudos, nes liudytojei pripažino fakta vagystos yra tikras ir patvirtintas.

— Praszau guodotinaus tribuloraus....

— Geriaus prisipažink. tai sudas sumažins tau bausme.

— Praszau pono prokuratoriaus, tai ne asz!

— Na, jagu užslepi, tai ludytojei iszaiszkins. Seskie tenais sau ant suolo. Povilai! paszaukie ludintojus: Jona Rateli ir Lukasziene.

O kad tribunolas turejot ant apsudinimo septines vagystas ir vienuoleka už sunkus pažeidymus kuno, tai del greitumo pats perdetinis iszeme degute isz keszeniaus patrauke viena ranka ant kelnes ir uždege žvakes stovinczias prie križiaus, Žandaras invede ludytojus, perdetinis paantrino prisiega ir josios svarbu ženklinima.

Ludytojai vienas po kitam pripažino kaip mate Jadviga ymante karolus isz skrinios, prokuratorius pasake: jog kaltinyke neprisipažysta prie kaltes per ka suniurnejo:

— "Septem meneses!" (septinis menesius).

— "Cum vota!" (sutinku paantrino antras.—

Treczias linktelejo su galva o perdetinis apgarsino vyroka apkaltidamas Jadviga ant septiniu menesiu in kalejima ir užklause:

— Ar priimi vyroka ar ne?

— Praszau szviesaus sudžiaus ir visos kancelarijos....

— Ne praszyk, tik kalbek ar priimi vyroka ar ne?

— Nes praszau paguodotino sudžiaus, tegul mane isz klauso! Asz....

— Tai ne pryimi vyroko?

— Asz ne žinau daugalis sudžiau, ba asz vadynuosi Brygyda Pagada ir esmu czionais atgabenta kaipo ludytoja isz Mauryszkiu....

Perdetinis ne klausdamas pabaigos ka turejo kalbet boba, sudrebejo visas isz piktumo trenke knygas ant stalo ir paszauke su visa garkle:

— Povilai tai tu jerozolimiszkas asyle, paszauk czionais Jadviga Jagute! o kad tave velnei pagriebtu! puse adynos laiko praleidom ant nieko o czionais septinios provos už vagysta ir vienuoleka už sunku pažeidyma kuno! Greicziau!

KOKI TURITE KRAUJA?

JEI JIS SKYSTAS, SILPNAS, NEVALUS, TAI

ESATE { Nuvarge ryto meta, kaip ir vakare
Apsunke ir miegnisti
Pilni iszberimu

Bandete szio ir to, bet niekas jums negalbejo; bet

Severos Kraujo Valytojas

(SEVERA'S BLOOD PURIFIER)

pagelbes.

Praszalina isz kraujo nevalumus. Naikina iszberimus ir spauguezius.
Padeda žaizdoms, puliavivoms ir kitoms odos ligoms gydyti.
Padaro krauja sveika ir gyva. Preke : : $1.00.

SEVEROS NERVOTONAS

(SEVERA'S NERVOTON)

SUSTIPRINAMAS VAISTAS IR GYDUOLE NERVU SISTEMAI.

Ramina sujudusius nervus.
Maldo susierzinima, nemiga ir nerama.
Praszalina dvasios apsunkima ir abelna nervu nusilpnejima.

REKE : : $1.00.

SEVEROS GYVASTIES BALSAMAS

(SEVERA'S BALSAM OF LIFE)

Praszalina Visokius Pilvo, Kepenu Ir Žarnu Sugedimus.

Sustiprina virszkinamuosius organus.
Paragina sustingusias kepenis veikti. Preke 75c.
Gelbeja prigimcziai maista perdirbti.

Parduodama visur Aptiekuose.
Visada reikalaukite tikrai Severos Vaistu, kitokiu neimkite.
Del Daktariszku Patarimu raszykite in

W. F. SEVERA Co. CEDAR RAPIDS IOWA

Dr. KOLER
Lietuvių Gydytojas
638 Penn Ave.
Pittsburgh, Pa.

Dr. Koler garsinasi savo tikra pravarde ir turi savo paveikslą šiame laikraštyje. Dr. Koler yra gimęs ir mokinęsis Varšavoje. Dr. Koler praktikavo visuose Varšavos ligonbučiuose, o paskutiniais metais prieš išvažiuojant į Ameriką buvo ligonbutyje švento Lozoriaus, kur gydo tik privatiškas ligas vyrų ir moterų.

SIFILĮ išgydau vartodamas gyduolę 606, didelį išradimą profesoriaus Ehrlich prieš sifilį. Iszgrenti išberimus ant viso kūno, gedimą burnoje arba gerklėje, slinkimą plaukų, lanžymą kaulų atsik. o užsivietijimas kraujo sustos ir neatsikartos tavyje. Nelauk, kol visai subloesi ir kitus užkrėsi savo liga.

Nenaturališkus ISTEKĖJIMUS visokiais būdais, kaip ir NAKTINIUS ištekėjimus, TRIPERĮ ir kt. išgydau į 10 dienų, o jei ne, tai pinigus sugrąžinu.

NUSILPNĖJIMĄ ir visokias negales paeinančias iš SAUZAGYSTĖS prašalinu į 28 dienas. Ar jautiesi mažium, jog neturi tos pačios vyriškos spėkos, kaip pirmiau? Jei teip, tai nepraisiok ba nusilpnėjimą reikia pergalėti, kad vėl galėtum būti vyru.

STRIKTURĄ arba susitraukimą šlapumo kanalo išgydau į 21 dieną ir tai be skaudėjimo.

HYDROCELĘ arba vandeninę rupturą gydau į 30 minutų be operacijos.

PUSLĖS ir inkstų ligas, nuo kurių randas diegimas kryžiuje ir kirkšniuose, apsunkinimas nusilapinimo (porėžėjimas) ir desėtkai kitų ženklų apie kuriuos ligonis žino, kaip aprašyt, aš išgydau savo sistema ant visados.

REUMATIZMĄ, spuogus, šunvotes, peraugą glakus, niežus, parkus, skrupulus ir visas kita odos ligas, pašinančias iš užsivietrinimo kraujo išgydau trumpam laike ir ligoniui nereik per trankt savo darbo

OFISO VALANDOS: nuo 9 ryte iki 8:30 vakare
Pėtnyčiomis iki 5 popiet. Nedėliomis iki 3 popiet. Ateikit tuojaus.

Simon Solof
UŽDĖTA 1887.

2303 S. Carson St., S.S.
Pittsburgh, Penna.

NAMINI DAIGTAI, KARPETAI, PEČIAI, KLIJONKES IR KITOKI NAMINI DAIGTA.

Parduoda už pininga arba ant lengvu iszmokesczių. Szitas sztoras yra visados pilnas kostumeriu už tai kad gera tavora galima ganti už pigia preke. Galite suczedyt pas mus nog 33 lig 40 procenta ant pirkimu. Mes norime kad visi lietuviai isz Alleghenes pavieto pas mus atsilankitu ir butu mušo kostumeriais.

UNION NATIONAL BANK.
MAHANOY CITY, PA.
CAPITOL STOCK $125,000. SURPLUS IR PROFITS $300,000.

Suv. Valst. Randas turi musu Banke sudetu pinigu.

Mokame antra procenta ant sudetu pinigu.
Procenta pridedam prie tavo pinigu pirma diena Savsio ir Liepos menesuose, nepaisant ar atneszi parodint knygute ar ne.
Mes norim kad ir jus turetumet reikala su musu Banka, nepaisant ar mažas ar dydelis.

Harrison Ball, Prezidentas.
F. J. Noonan, Vice-Prezidentas.
W. H. Kohler Kasijerius.

9 ryte lyg 3 popiet.
...Subatomis...
9 ryte lyg 12 ad.

Ar Keliausite i Lietuva?

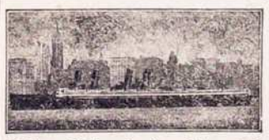

MES pasitiksime Jumis priebunant i New Yorka ant dipo.
MES dastatiseme Jusu baksus ant laivo.
MES duoseme Jumi nakvinę.
MES pastoroseme del Jusu paszporta.
MES palidieseme Jumis ant laivo.
atsiszaukite i

Eastern Transfer Co.
(A. BALTIEJUS, Prezidentas)
128 Cedar Street, NEW YORK, N. Y.

Agentus teipgi užpraszome siusti pasažerius pas mus, o bus kuonugražiausei aprupinti.

Lietuviszka Agentura

Laivakorczių ant geriausiu Laivu in Lietuva ir atgal. Teipgi siunczіu pinigus už žemiause preke ir greitai ne vienos dienos nelaikau pas save svetimu pinigu paskirtu siuntimui, viskas dirbasi teisingai nes esmiu po kaucije, taigi meldžiu visu Lietuviu atsilankitie arba atsiszauktie per laiszka su minetais reikalais.

Su godone

Viktoras Lapinskas
601 W. Mahanoy Ave.
Mahanoy City, Pa.

Introligatorne.

APDIRBTUVĖ KNYGŲ.

Aysidirba senos maldaknyges, istorinis ir laikraszczei, kaipo tai:
Linksma Valanda, Dilgeles, Dagis, Draugas, Tevyne ir t.t.
Prisiunsdami knygas apmokekyte pacsto ar ekspreso kasztus. Adresas:

Lithuanian Bindery,
514 W. Spruce. Mahanoy City.

"Lietuviszkas Dainorius"
SUSIDEDANTIS ISZ
-:390:-
Visokiu Dainu
368 Puslapiu; 6x9 col. Dydumo.
PREKE $1.
Nusiuntimo kasztus mes apmokame.
=:Adresavokite:=
W.D. Boczkowski-Co
Mahanoy City, Pa.

Galybe Mokslo!

Nors esi silpnas ir tavo sveikata sukliurusi, esi nuvarges, o ligos nesveikumai kaip akmuo slogina, skausmai iš viršaus ir vidurių vargina ir jautiesi kaip sumankytas, tad bereikalo nustoti vilties linksmo, laimingo gyvenimo.

Kad ir gydesi su kokiais pirmugusiais, be vertės, patentuotais vaistpalaikiais, kaip ir pas bemokslius daktarpalaikius—šiulerius ir deiei humbugo X Rei, su kuom jokios ligos negali surasti,— žinoma, kad tokie negalėjo išgydyti, bet dar aršiau padarė ir ligą labiau užsendino.

Bet kad tikrai nori pastoti sveiku,

tad kreipkis prie tikros **Galybes ir Mokslo Daktaru, in Philadelphios M. Klinika,** nes čionai netik teisingą, augšto mokslo daktariškų rodą apturėsi, bet ir geriausias liekarstas, ypatingai prie kiekvieno ligos apsireiškimo pritaikytas, kurios tik randasi ant svieto ir žinomos kaipo geriausios, iš visų šalių sugabentos į Kliniko Laboratorijų, o busi išgydytas ir džiaugsies gera sveikata kaip ir gausybės širdingai dėkavoja D-rui Kliniko.

Iš daugybės, pagal prašymą, nors keletą vardų talpinasi:

Mr. Jonas Ferančukas, 515 Andrews ave., Youngstown, O. Mrs. Barbora Beleckene, 906 Walnut st., Racine, Wis. Mr. Jos. Gušis, 534 Clinton ave., Rochester, N. Y. Mr. Jonas Ausevičė, 907 N. 3rd St., Philad'a, Pa. Mr. P. Horstaviče, 723 Hancock st., Philad'a, Pa., Mr. J. J. Makauskas, 113 E. 8 st., Kewanee, Ill., ir daugybės kitų išgydyti nuo visokių ligų.

KAIP DAUGELĮ, TEIP IR TAVE GALIMA IŠGYDYTI, Be PEILIO, Be OPERACIJOS.

PHILADELPHIOS M. KLINIKAS užvedė daugybes naujų liekarstų, išradimų ir pagerinimų, teip kad kitur niekur geresnių liekarstų negalima gauti. Čionai, apart kitų, yra gabus specialistas daktaras nuo vyriškų ligų.

JEIGU negali pribut asabiškai, tai parašyk lietuviškai kas kenkia, o gausi rodą, pamokinimus, reikalingas liekarstas ir ant vietos namieje išsigydysi. Apturėsi tikrą sveikatai pagelbą nuo visokių ligų, kaip **VYRAI** teip **MOTERYS,** bei kurios tik varginimui užpuola: kaip šviežių, teip užsisenėjusių, kaip ir nuo tų, ką kiti daktarai nesumanė išgydyti. Kreipkis drąsiai, neklaidžiojant, šiuom adresu rašyt:

THE PHILADELPHIA MEDICAL CLINIC
1117 Walnut St., Philadelphia, Pa.

Valandos kasdien nuo 10 isz ryto iki 4 po piet. Nedėliomis nuo 10 iki 3 p. p.

Dėl labo lietuvių Ph. M. Klinika išleidžia labai naudingą, naujausią daktariškų knygą "Daktaras" bei mokslas apie sveikatą. Ta knyga kaip vyrams teip ir moterims butinai reikalinga turėt ir perskaityt. Tik viską dažinosi, kaip tą knygą perskaitysi. Kad tai visuomenės naudai išduota, kiekvienas apturės tą knygą dovanai, kuris tik prisiųs 4 c. markėms už prisiuntimą.

GYDIMAS.

Ponia Anais yra jauna ir patogi moteriszkaite, jos vyras–gi yra deputas ir, žinoma in savo paczia insimylejas. Kadangi ponia turi daug sumanumo, o vyras daug pavydumo tai suprantamas dalykas, kad ji savo valios niekad ne gali iszpildyti tiesu kelu. Pereita žiema ponia labai daug szoko su jaunu aficierum kurio pulkas potam tuojaus buvo perkeltas in Melem. Tai–gi dabar ne szoka ir rodosi susirgus.

— Brangi prietelka–kalba abejodamas vyras— per daug kankinais reikalauji sudrutinimo, tai–gi iszrasziau penkias deszimts bonku portvino.

— Esi labai geras— atsako ponia silpnu balsu.

— Tai–gi gersi alu?

— Kaip tai, penkias deszimts bonku?

— Na taip.

— Jei tau bus malonu in tai žiureti, tai gersiu, bet tas man nieko ne gelbes.

— Del ko?

— Ne žinau.

Susirupines vyras pakvieczia daktara, kuris tuojaus ateina. Yra tai jaunas žmogus, biski iszbales, bet elegantas apsiejime, mylintis muzika, tikrai moteru typiszkas daktaras, kaip tai tuojaus pamatysime. Prieina prie gražios pacijentkos, dailiai pasikloniojo, ima už rankos, iszsitiesusios prie jo.

— Pagalios atejai daktare?

— Pagalios? Ar tai iszmetinejimas?

— Užsitarnauji ant jo, daktare, kadangi del kitu palicijentu katru ir užsiemimu pamirszai mane. Del prie miesczio Saint Germain apleidi serganczius kitur.

— Ar ponia isztikro esi serganti?

— Žinoma, daktare, ar to visko ne matai?

— Matau, ponia esi mizerio ke, matau net maža ir lengva karszti.

— Ar tame yra kas pavojingo?

— Gal paskui, bet dabar reikalingas pasilinksminimas.

— Už nieka, daktare.

— Tai pasivaikszcziojimai.

— Ir tas ne.

— Kelione.

— Tas butu ne blogiausia, taip, tas man tai–gi ir reikalinga, reikia czysto kaimo oro.

— Mislinu, kad Pireneju oras poniai butu labai naudingas.

— O ne!

— Tai Delfinats.

— Ir tas ne.

— Ar ne turite tamstos bent kokios locnybes Delfinate ar Pirenejuose?

— Kad butu ir taip, tai kas tai? Ar tai gyventi ant savo locnybes galima pasveikti?

— Tai gal kur aplinkui Paryžiaus?

— Atminei, daktare.

— Paryžiaus apylinkes yra labai sveikos. Tai–gi Versal arba Fontainebleau?

— O, ne.

— Gal Melem?

— Taip, taip, daktare. Pamislyk tiktai, kad tenai nužiurejau puiku vasaros nama su parku 30 akeriu didumo. Mažas ir meilutis namelis ir mano vyras jo ne nori pirkti, sakydamas, kad ne nori pajudinti savo kapitalo. Tegul ponas pasako, ar galima žiureti in tokius niekus, jaigu reikalinga tas mano sveikatai, jaigu man reikalingas atsilsis.

— Isz tikro nesuprantu to ponios vyro prieszingumo, jaigu jisai yra viskam prieszingas.

Ach, daktarai, pasitikiu ant pono persznekejimo, tik pamislyk, czia apeina apie pono kuracija, kuri padarys ponui rekliama.

— Tokioms gražiom akutem ir luputem prieszinties ne galima, net pacziam daktarui.

Tai–gi daktaras tuojaus eina in vyro kambari.

— Pono pati reikalauja kuracijos— sako užsimislijes daktaras.

— Daktaras mane labai gazdini.

— Nusiramink ponas, dabar dar nera nieko baisaus, ale pono pati labai silpnai su budavota. Pernai metus pasilinksminimai ja labai suvargino. Tuojaus privalo Paryžiu apleisti ir padusuoti sviežiu oru Pireneju arba Delfinato.

— Ak, mano Dieve, negalima, kad be manes važiuotu!

— Tai–gi ir ponas su ja keliaukie.

— Tas negalima, mano priderystes mane neiszleidžia, pažadejau prakalba saviems rink tiniams.

— Labai gaila, ale ponios sveikata neatbutinai to reika lauja, butent iszsikraustyti isz miesto. Ar ne galima kur miesto apygardoje nusamdyti vasarai namus.

— O, samdyti, tai negeras reikalas, daktare, verczian jau nupirkti.

— Kaip ponui patinka, galiu jum net vieta prirodyti.

— Szalia paties Paryžiaus?

— In valanda laiko ponas geležinkeliu gali davažiuoti ta vieta, taigi, man rodos, ponas gali politika su meile sugardyti. Priek tam, gal ponas myli vijunus o tenai ju galima daug prigaudyti.

Vyras yra iszginkluotas. Su padeka daktarui suspaudžia ranka, paszaukia notarijusza, perka gražu nameli su parku o ponia drutinasi persitikrinime, kad Melem oras yra geriausias vaistas sveikatos patai symui.

Arthuras Rostron, kapitonas laivo Carpathia.

Jam priguli deka už iszgialbejima daugel pasažieriu nuo laivo "Titanic". Kada aplaike bedratini telegrama buk laivas Titanic skensta, budamas tame laike 58 miles nuo tosios vietos, paliepe kanogreiciziause plaukt in pagialba. Per 27 metus kapitonas Rostronas plauke ant mariu ant visokiu laivu o apeme vadovista ant laivo Carpathia (isztarle Karpacia) tik keli menesei adgalos.

Juokai

Tarp vaiku.

Asztuoniu metu Barboreli in savo drauge:

— Usz kokio tu noretum iszteket, ar sztorniko ar drei verio?

Devinto meto Onuka:— Asz? asz niekad ne tekesu! Asz busu naszle, teip kaip mano teta Urszuli.

Naczelnikas in kancelista:

— Ponas Florionai, tu esi teip kvailas, jog kito tokio ne macziau. Ar ir tavo brolei to keis kvaileis?

— Ne ponas naczalninkia vienas isz mano brolu ira kvai lauses už mus visus.

Nasz:— O kuom jisai ira?

Kance: — U–gi jisai kuningu....

Du saluninkai.

— Szlekti czesai ne žinia kas bus, tai ne uszsimoka ant saluno.

— Tai kodel ne parduodi?

— Naje, — parduot o isz ko žmogus givensi.

Tauszkeviczieni in daktara:

—Ponas daktare visi dantis man iszpuolineja.

Daktarai: — Tai ne divai mano poni, liežuvis iszmuszine ja.

Galvoczius ir Karalius.

Senoveje gyveno Makedonijos karalius vardu Aleksandras. Jin žinojo visas pasaulis. Jis ir dainose buvo apdainuotas. Jo garso visi krasztai buvo pilni. Ji vandino Didžiuoju. Tame pacziame kraszte gyveno žmogus vardu Diogenas. Vieni vadino ji galvoczium kiti–gi pusgalvin- Jis gyveno verpele je (baczkoje) ir visa jo manta buvo lazda, krepszys ir apsiaustas. Dar tureje jis puode li, bet pamates, kad vaikas geria vandeni isz rieszkucziu, jis ir puodeli esant nereikalinga ir sudauže ji. Karalius Aleksandras užsimane pamatyti szita instabu žmogu. Su didele iszkelme prijojo jis prie Diogeno. Diogenas tuokart gulejo szalyj savo verpeles ir szildes ant saules. Karalius priejo visiszkai arti. Diogenas ne krust ir žiuri sau in karaliu.

— Asz esu Makedonijos Aleksandras, — tare karalius.

— Asz esu Diogenas, — atsake ramiai Diogenas.

Aleksandras net akis pastate. Jis buvo paprates matyti pataikavima, nusilenkima; ji garbino, priesz ji drebejo bet niekuomet niekas teip szaltai jo nesutikdavo. Szitas–gi žmogus su nudriskusiu apsiaustu tartum jo ir nemato.

— Ar–gi tu nebijai manes? — paklausi jis Diogeno.

— Argi tu esi piktas?

— Ne, asz esu geras, — atsake karalius.

— Tai kam man taves bijoti? — ramiai atreme Diogenas.

Aleksandra nustebino szitas žmogus. Jis teip nepanaszus buvo in visus tuos žmones, kuriuos jis pažinojo. Jis užsigeide suszelpti ji.

— Asz matau, tu esi vargszas, — tare jis, — tu nieko ne turi. Pasakyk, ko nori, viska gausi.

— Pasisuk kiek in szali, — tare Diogenas — tu man užsto jai saule; daugiaus man nieko nereikia.

Tokio atsakymo Aleksandras ne sapne nebuvo regejes.

Galvoczius–gi tese:

— Tu siulai mant urtus, bet asz esu turtingesnis už tave. Man užtenka mano verpeles, mano apsiausto ir krepszio Taugi negana visos karalystes. Visas tavo gyvenimas vieni pavojai; tu žudai bepleszdamas savo valstybe. Man gi užtenka to, ka valdau ir man nieko daugiaus nereikia. Sakyk–gi dabar, kuris isz mudvieju yra turtingesnis?

Aleksandras užsimaste.

A-B-Cela

—ARBA PRADŽIA—

Skaitymo ir Raszymo

DEL VAIKU. 25c.

"Saule" Mahanoy City, Pa

Dievas viska mato.

(Pamokinante pasakaite del vaiku)

Tulam miestelije gyveno garsus ukininkas vardu Zigmantas, kuris turejo du sunu; Jona ir Vaitieku. Jonas jau pabaige deszimtus metus ir jau du metus praleido mokslaineje o Vaitiekus sulaukes septinis metus teip–gi pradejo ejti in mokslaine. Vaitiekus emesi prie mokslo smarkei o vos pasimokino vienus metus, jau, žinojo tiek, kiek ir jo brolukas, už tad tevas geriau ir mylejo Vaitieka.

Vaitiekutis kada pareidavo isz mokslaines, niekados nepraleisdavo luoso laiko ant niek. Ymdavo in ranka kokia knyga, skaitydavo pasakaites ir istorijes del senesniuju, kurias visi myledavo klausyti o Jonas niekad neužsiymdavo skaitymu tik praleisdavo laika ant siautimo su kitais vaikais kalbedamas, kad skaitymas knygu tai yra nereikalingas užsiemimas.

Jonas tik per prievarta skaitydavo kad tevas jin prispyrdavo su botagu.— Jonas nemylejo savo broluko už tai, kad nuolatos skunsdavo tevui už mažiause bloga dalyka.

Viena diena kada abudu brolei ejo ant piet isz mokslaines, buvo abudu labai iszalkia. Kada abudu brolei prisiartino prie kokio tai sodo, kuris buvo aptvertas augszta tavora. Ant tvoros kabojo apsunkytos szakos su obuoleis. Kada daejo prie abeles, sztai keli obuolei nukrito ant žemes tuo prie ju koju. Jonas pasilenke paymt obuoli kalbedamas:

— Matai broluk, tieje obuolei nukrito kaip tycze laukdami mus atejnant, norints dabar truputi pasidrutinsim. Jonas pakele obuoli nuo žemes, nes Vaitiekus jam tare:

— Ne ymki broluk tojo obuolo nes tai nepriguli prie taves.

— Del ko ne turiu ymti? Jago mes ne paymsim tai atejs kiti ir payms. Juk niekas ne pamatys.

— Jonuk, tu kalbi kad mus niekas ne pamatys, bet dirstelek in dangu ir atsimyk, jago mus niekas ne mato ant žemes, tai Dievas danguje mato tavo darbus.

Jonas paraudonavo kaip vežis isz sarmatos, numete obuoli ant žemes ir stovejo nuleides galva. Po valandelei atsiliepe in Vaitieku:

— Gerai tu, broluk kalbejai, net man nesmagu pasidare; ejkim kagreicziause namo.

Kada pradejo artintis nuo sodo iszgirdo szaukenti balsa isz sodo:

— Vaikai, palaukit!

Jonas persigando labai ir ragino Vaitieku idant begtu kagreicziause.

— Ko turime begti? Juk mes nieko blogo nepadarem.

Sztai sodauninkas atydares sodo vartus paszauke ant vaiku:

— Milemi vaikelei, macziau jus per tvora ir girdejau juso visa kalba. Negražu butu, jago butumet eme obuolus be pavelinimo. Nes už juso teisinguma, ejkit in soda su manim. Vaikai ejo paskui sodauninka prie kruvos obuoliu, liepdamas jiems ymti kiek tik pakele.

— Dabar Jonuk ymkime tuosius obuolus nes tai muso,— kalbejo Vaitiekus.

Senukas priejas prie Vaitiekaus tare:

— Milemas vaikeli, bukie visados tokiu kokiu esmi o už tai busi miletas nuo Dievo ir paguodotas per žmonis.

Vaitiekus pabucziavo senukui ranka už obuolus ir leidosi su broliu namon. Kada parejo namon, apsake tevui apie visa savo atsitikima. Tevas su džiaugsmu paszauke;

— Matai Jonuk, visada klausyk savo brolio Vaitiekaus o visada ant giaro tas iszejs.

Nuo tos dienos Jonas pasiliko kitokiu vaiku- O ka tik norejo daryt, vis klausdavo rodos savo brolo atsimindamas brolio žodžius tankei: "norints žmonis ne mato bet Dievas mato viska."— Adomas Pogorzelskis.

Gera sunui motynos roda.

Petriuk, paduok man vandens: gerti noriu,— atsiliepe silpnai serganti ant lovos motyna,— o dabar sesk czia prie lovos, asz senei jau norejau su tavim, suneli, pasikalbeti. Jau cziu, kad isz tos ligos nebeatsikelsiu daugiau, todel noriu del atminties tau pasakyti keleta žodžiu. Petriukas, aszaras nusi szluostes, pabucziaves motynos ranka, tare: "Kalbek matut". "Jau tu, mano sunel, užaugai, bet neapsirinkai da sau stono. Jeigu eisi in stona moterystes, dabok: jieszkok sau prietelkos geros, bet nejieszkok anos ant ulyczios, ne vakarais ant vakaruszku, ale rytais anksti bažnyczioje, vakarais prie kalvasto; nejieszkok sau paczios gražiuose juoduose rubuose, bet gerose namie austose drapanose: žiurek, kaip akis ana savo valdo, nes mergaites, kurios savo akimis in visas puses szaudo, nepadorios; veizdek ar anos drapanos czystos ir be pletmu: tos kurios pletmu ant savo drapanu nemato, nemato anu ir ant savo duszios: tokia pati daugiau duonos nereikalingai izduos vienu pirsztu, kaip vyras abiem rankom, žiurek anai ant lupu: uždarytos lupos, atviros akis rodo duszios ramuma: matyk, ar ana moka tyleti: nes tada ana mokes kalbeti: toliaus, dabok ant ranku, kaip ana imas prie darbo: ant galo dabok ant koju: mergaite, kuri nunesziojа batus kreivai ir lenda in dumblyna, atnesza in trioba purvus, tokia neužlaikys namuose padoriui mažo daikto, bet ir didelio neinesz"— Pagal motynos rodos Petriuks apsiženyjo ir buvo laimingas.

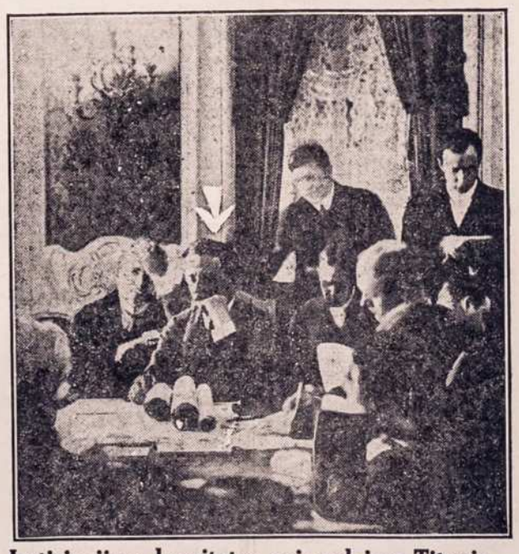

Isztirinejimo komitetas apie nelaime Titanic.

Lig pakutiniam isztirynes priežaste nelaimes laivo Titanic Suv. Steitu senato komitetas ir uždes kalte ant ko priguli. Tasai komitetas perklausineje visas ypatas kuriuos likos iždgialbetos. Vienas isz locninku nelaimingo laivo vardu Ismay buna tirynejamas per taji komiteta, kuris sedi prie stalo paženklintas su baltu križium.

KUR BUNA

Mano brolis Ignas Szveikauckas paeina isz Kauno gub., Raseiniu pav., Kaltinenu volos. 12 m. kaip Amerike, pirmiau gyveno Enonsburg, Pa. o dabar nežinau kur, praszau atsiszaukt ant adreso: ('98 o1)

T. Szveikauskas.

Box 213 Divernon Ill.

Mano draugas Petras Zerkuczys, paeina isz Suvalku gub., Mariampoles pav., Barbieryszkio gmino, Barbieryszkio para., Rudos kaimo, 3 m. kaip Amerike, pirmiau gyveno Philadelphijoi, o dabar nežinau kur, jis pats ar kas kitas praszau duot žine ant adreso:

Ad. Dranginis.

Box 253 W. Frankfort, Ill.

Mano pusbrolei Juozas ir Aleksandras Jeraszai, 13 m. kaip Amerike. pirmiau gyveno Waterbury, Conn. o dabar nežinau kur, paeina isz Kauno gub., Raseiniu pav., Kelmes pacz to, Kelmes miesto, praszau atsiszaukt ant adreso:

B. Jeraszas.

cor 6 th. and R. R. St,

Mahanoy City, Pa.

Mano pusbrolis Vilncas Ambrozavicz paeina isz Viniaus gub., Traku pav., Ezno val., pirmiau gyveno Lauwrence, Mass, o dabar nežinau kur, jis pats ar kas kitas praszau duot žine ant adreso:

Jno. Navickas

13 Caffrey St. Wilkes- Bare Pa.

Vincas motuszas pirmiau gyveno Ledford, o dabar nežinau kur, jis pats ar kas kitas praszau atsiszaukt ant adreso: ('98 o1)

Ant. Kilvis Ledford, Ill

Mano dede Jonas ir Juozas Jenuszaiczei, paeina isz Kauno gub., Raseiniu pav., Girkalnio para. Szimkaicziu kaimo, jis pats ar kas kitas praszau duot žine ant adreso:

Anele Kvietkite ('98 o1)

426 Broad St. Bridgeport Conn.

Mano brolis Vincentas Bernota paeina isz Kauno gub., Raseiniu pav., teip–gi Petras Balseris, Kauno gub., Raseiniu pav., turiu svarbu reikala jie pats ar kas kitas praszau duot žine ant adreso: ('98 o1)

P. Bernotas.

Box 372. Benld, Ill.

Mano brolis Jonas Kasperaviczia pirmiaus gyveno Kimmelton, Pa. apie 12 metu Amerike. Paeina isz Suvalku gub. Kalvarijos pav., Rudaminos gmino, Strumgabales kaimo, Rudaminos parapijos. Tegul atsiszauke ant adreso: ('98 o1)

Miss Mary Kasperavicz.

1157 W. Centre St.

Shenandoah, Pa.

M. VARZINSKAS

Lietuviszkas Fotografistas

205 E. Centre St. Mahanoy City.

Pufkei ir pigai nutraukte visokes Fotografijas Padaro Didelius Fotografijas isz mažiu ir indeda in Reimus. Indeda in Spilkas Kompasus ir t. t. Parduoda visokes Reimus Lietuvei su virsu-minetais reikalais netur kitur eiti, kaip tik pas save sena gyventoji ir patinstamas Varžinskas kuris padaro viska kuogeriausu o ir buokite užganedinti. Taipgi daro Fotografijas ant Post-Kausiu

Nemokek dykai $10.00,

Apsigarsintoju. Jeigu apsergate liga, tai eikite pas savo miesto daktara.

Jaigu turi dantu gelima: kornus ant koju, tai gausi po 5¢ gyduole. Jaigu nepagelbetu bus sugražinti piningai. Teipgi iszsius places informacijas no ko plaukai slenka ir plinka, pleiskanu atsiradymas ir nupuczkave veidai. Tukstanczei dekavoja už dyka roda. Raszyk tuojaus ant adreso:

Gratis Specialists

Box 106 Sta. W.Williamsburg

Brooklyn, N. Y.

W. TRASKAUCKAS

Pirmutinis Lietuviszkas

GRABORIUS

Laidoja Kunus Nuzirusius. Pasamdo Rygimus ir Vestimus del Pasivažinejimo Krausto Dalgius ir t. t.

Viska atlieka ka nogeriause ir puikiause Su virsu minetais reikalais kreipkites pas jin o busite visame užganedintais.

520 W. Centre St. Mahanoy City

Naujausi apraszimai siunczesi Dykai.

Kaip galima apsaugoti oda nu ligu ir pats iszsigydyti be daktaro visokias odines ligas, plauku puolima ir užsiauginima nežuli papuczkus. pleiskanas ir kitas panaszias ligas. Prisiusime visai dykai paraszyta Veli name pasinaudoti. Teipgi velname naudoti "Dr. Brundzas Ointment" No 24351 naujausias iszradimas del užlaikimo plauku gvarantuota gyduole. Preke yra 50c verte už doleri negu nekuriams apgavejams daktarams inmokate po keleta desetku doleriu už neiszgydima. Naudokytes greitai isz szitos progos. Raszykite tuojaus ant adreso:

J. M. Brundza and Co.

B'dway & So. 8-th. Brooklyn, N. Y.

W. Rynkewiczius

—:NOTARIUSZAS:—

233-235 W. Centre St., -:- Mahanoy City, Pa.

Apsaugoja Namus ir Naminus Rakandus nog Ugnies.

Didžiausa Lietuviszka Agentura. Kantoras Bankinis ir pardaviste Szipkorczių ant visokiu Linijų

Parduoda Szipkortes ant risokiu drucziausiu ir geriausiu Laivu.

Siunczia Piningus in Visas Dalis Svieto greicziausu ir pigiausu. Visi tie kurie per mus tunte apie tai geria tine

Induoda Dostovierne pal tu ka nori savo dali dabuoteje kam paraszit.

Del Draugysczių....

Pristatau pulkus Szarfus Juostas, Kepuras, Karunas Spilkas ir t. t.

Su kokiu nors reikalu kas-link Szipkorczės, Piningus ir t. t.

Rasykite pas mane o aplaikysite teisingą atsakymą.

DIDIS GYDYTOJAS

Dr. IGNOTAS STANKUS M. D.

Gydo pasekmingiausiai visokias ligas: vyrų, moteru, vaiku ir daro visokias operacijas. Su geromis lekarstomis jo paties sutaisytomis. Dr. Ignotas Stankus jau šimtus žmoniu išgydė katrie paliko ant visados sveikais, linksmais ir jam dėkingi. Jis yra **Vienatinis Tikras Daktaras Lietuvis** Philadelphijoj, pabaigęs daktariškus mokslus Indianos Universitete ir baigęs didžiuju daktaru mokslą, The New York Post Graduate Medical School and Hospital.

Iš Daugelio Padėkavoniu

Kelias Cia Patalpiname.

Aš Jurgis Lukoševiče, 128 E. Superior st., Chicago Ill., buvau labai slabnas ir turėjau kosulį, net buvau pametęs nodėją buti sveiku, bet kuo met atsišaukiau pas Dr. Ignotą Stanku, jis už pirmo prisiuntimo gyduoliu mane išgydė. Dėkavoju širdingai ir siunčiu $ 2.00 dovanu gastinčiaus.

M. Navickis, 5 Lincoln st, Brighton, Mass. rašo taip: Rašau šiandien lašką daktarui Ignotui Stankui su didelių linksmumu, kad man sugrąžino sveikatą. Labai dėkavoju. Skausmas krutinėje, strėnuose ir sunkus kvėpavimas jau sustojo, spuogai ir plėtmės nuo veido baigia gyti

Širdingai dėkavoju aš Jonas Požėla savo tautiečiui daktarui Ignotui Stankui už išgydymą augančius guzus kakle ir sugrąžinimą vyriškumo 1601 Winter st., Philadelphia, Pa

Turiu daugybę padėkavoniu nuo merginu ir moteru už išgydymą nuo neregulariašku mėnesiniu, baltuju tekėjimu, skaudėjimo strėnu ir koju.

Čia padėkavonės patalpintos su daleidimu pačiu ligoniu. Kiti visi yra užlaikomi slaptybėje.

APSIIMU PASEKMINGAI IŠGYDYTI.

Nuo reumatizmo, skaudėjimo ir gėlimo sąnariu, kaulu, strenu ir šonu; nuo visokiu ligu, užkietėjimo ir nedirbimo viduriu, išbėrimo, kuno niežėjimo, visokiu spuogu, dedervinlu, silinkimo plauku, galvos skaudėjimo, nuo ligos širdies, inkstu, plaučiu, kepenu. Nuo visokiu nervišku ligu, neuralgijos, drebėjimo sąnariu, nemiegojimo ir išgąsčio, nuo greito nulisimo ir sunkaus kvėpavimo, peršalimo ir nuo visokiu slogu. Nuo visokiu užkrečiamu lytišku ligu ir visokiu kitokiu nusilpnėjimu sveikatos. Taip gi nuo visokiu moterišku ligu, skausmingu ir nereguliariašk mėnesiniu, baltuju tekėjimu ir gumbo ligu.

Visi ligoniai kreipkitės pas daktarą Ignotą Stanku vpatiškai arba laišku be skirtumo, kaip toli gyvenate Amerikoj, Angliljoj, Kanadoj ir kitose šalyse, o apturėsit širdinga rodą ir pagelbą.

DR. IGNATIUS STANKUS, M. D.

1210 So. Broad st., Philadelphia, Pa.

Offiso } Nuo 9 iki 1 po pietu ir nuo 7 iki 9 vakare.

Valandos } Nedėliomis nuo 1 iki 4 po pietu.

BISCHOFF'S BANKING HOUSE.

287 Broadway Kampas Reade Ulicze

New York, N. Y *Telefonas: Worth 2822.*

Kas reikalauna teisingo patarnavimo ir nori idant Jo reikalai liktu greit, atlikti tegul atsiszauki in

Seniausi Bankini Nama Uždeta 1848m.

Szimtas Tukstancziu Doleriu ($100,000) yra musu kaucija sudeta in Pinigus siunczime in Kraju kuo greicziausei. (rediszka kase.

Pinigus visu krasztu iszmainome pagal kursa.

Pinigus priimama ant procento ir iszduodame ant pareikalavimo.

Szipkortes parduodame ant geriausiu Gaylaiviu visu Liniju in ir isz Krajaus už pigiause preke.

Paszportus del keliaujenczių in Kraju pastorojame.

Doviernastes padarome pigiai ir visas kitas rejentaliszkas Poperas su paliudyimu Konsulio.

Atjeszkojima Daliu atliekame knoteisingiausiai.

—: Del vygados Tautiecziu laikome atydaryta :—

Subatoje iki 8 ad. vakare. Nedelioje nuo 10 iki 12 ad.

Užpraszome atlankiti mumis asabiszkai ar per laiszka ir persitikrinti jog pas mus visus minetus reikalus greicziausei, teisingiausei, ir pigiausei galite atlikti.

VYRIU LIGOS

Ne lauk, kol visas systemas bus apimtas Lygai— lyg visa nerviszkas systemas tas iszsemtas, o pats liksi nezdotnas prie darbo ir kitokiu užsiemimu.

Blogas gydimas tik gadina sveikata. Arsziausios Lygos kurie buvo pirmiau blogai gydimo iszgydyti. Mes esme prieszingi priesz pjovimo ir kitokiu pavojingu budu gydimo. Kožnas ligonis privalo buti gydomas kanoatsargausia ir ant visados. Mes neduodame falszivu ar pavojingu gyduoliu, nei neprižadam iszgydint ligoni in pora dienu idant patraukti ka daugiause ligoniu, bet gvarantinu visiszkai nepavojingai ir ant visados iszgydint in trumpiause laika, jaigu ta galima padaryti, be palikimo jokiu blogo dalikusysteme. Mano budas yra pigus ir tikras. Asz gydžiu:

"Dingusia Pajega" vyru iszgydam in 14 dienu.

"Silpnus Vyrus" ju kuna sugradinu in normaliszka padejima in trumpa laika.

"Rumatizma" visoki iszgydau labai greitai.

"Exzema" ir kitas panaszas ligas iszgydau labai trumpam laike.

"Paslaptingas Ligas" in 3 lyg 5 dienas.

"Hydrocele" in 24 adynos, be operacijos.

"Užtrucintas Kraujas" in 30 dienu—be naudojimo merikurdiuszo ar potasu.

"Stryktura" be peiles ir skaudejima.

"Varicocele" gydau in 15 d.

"Szaszius" ir skaudulus akuose iszgydau greitai ir ant visados

OFISOS ADINOS: Nog 9 lyg 8ad. vakare. Petnyczoje 9 lyg 5ad. vakare. Nedeliomis 10 lyg 2ad. popiet. Gyveniu Pittsburge jog 15 metu toj pacioj vietoj.

Dr. Lorenz 626 Penn Ave. 2 Floor Front Pittsburg, Pa

Kalbame Lenkiszkai, Rusiszkai ir Vokiszkai

Vienatine Lietuviszka Banka su kapitolu $75,000 kuris randasi popriežiura Valstijos Pennsylvanios ir talpinasi locnam name kurios verte isznesa apie $150,000.00. Priima piningus ant paczedumo ir moka 4 procenta. Siunczia piningus in visas dalis svieto, greicziause ir pigiause. Agentura minetos Bankos **P. V. OBIECUNAS & CO.,** parduoda Laivakortes ant geriausiu liniju, apsaugoje namus ir kitokius rakandus nog ugnies; užlaiko Regentalna ir vedimo provu kancelarije po vadovyste Karolius Varasziaus Notariuszo už tvirtinto per Gub. Val. Pennsylvanios; padaro Doviernastis ir kitokiu Dokumentos kurios užtvirtina Russijos Konsulia.

ALL NATIONS DEPOSIT BANK

Cor. 12-th. & Carson St., S.S. Pittsburg, Pa

AGENCIJA P. V. OBIECUNAS & CO

LENGVAS, GREITAS IR PARANKUS BŪDAS

PARAŠYK man šendi, ritoj gausi lietuvišką Katalioga: geriausių armoniką, koncertinų, klernetų, smuikų, triubų, lietuviškų knygų ir nuo kitokių smulkių daiktų prie manęs gaunamų.

Jeigu jau turit mano Katalioga nr. 8, tai meldžiu apsisteliuoti išjo šendi reikalingus sau daiktus, o už pora dienų gausite juos į namus bejoko klapato. Per 10 metų užsiimu šią prekystę ir, todel turiu ganetinai praktikos ir teisingai išpildau užsakimus per pačtą arba ekspresą greičiausėj. Adresas:

M. J. DAMIJONAITIS, 812-814 W. 33-rd St., CHICAGO, ILL.

Puikus Vasarini Siutai

Pas mus gausite geriaus pirkti negu kitur.

Muso Siutai Vyrams ir Vaikams yra pasiuti pagal naujausios mados isz visokio ceikio, visokuosia koloruose.

Ateikyte pamatyti o jaigu pirksitė Siuta tai busite visame užganedinti ir nesisarmatinsite svietuj pasirodyt.

Pas mus teipgi gausite visokiu Vasariniu Apredimu Vyrams ir Vaikams kaipo tai: Skribeliu, Kepuriu, virszutinu ir apatinu Apredaliu, Kalnieriu Nektaizu ir t. t.

Pirkite pas mus o suczedinsiite piniga.

RYNKIEVICZIA
233-235 W. CENTRE ST.

Zinios Vietines.

— Gegužis pasirode puikei.

— Praejta menesi užgyme 42 kudykei o 4 negyvi. Mire 21 ypatos; 19 isz miesto o 2 isz aplinkines.

— Miestiszka valdže kanecz privercze visus gyventojus ant apvalimo kiemus nuo visokiu szaszlavu.

— Nedelios vakara pripuola czvertinis susirinkimas Y. M. L. Ind. Klobo. Visi sanariai privalo pributi, per paliepima J. Ancereviczu sekretoriu.

— Panedeli prasides kriminaliszkas sudas Pottsville. Tarp skaitlaus provu randasi teip-gi keleta akivu provu isz Mahanojaus.

— Gal ne visi žino, jog pagal paskutini surasza, pasirode buk muso mieste yra 33 fabrikai arba dirbtuves kuriuose turi užsiemimus 666 ypatu, locnininku 44, kapitolas iszneszа $994,000 iszmoka algos $20,000, iszdirba moterijolo ant $868,000.

— Lietuviszkas Benas susiorganizavojo isz naujo ir ketina laikytis druczei. Teip puikei organizacijei sarmata butu nupult.

— Ar-gi negeriau užsimoket taksas ant ofiso ne kaip turi jus už skvernu traukti ant stoties kada kur važiuojete, Ana diena davesi matyt toki regejima jog net žmogui tulžis kone truksta žiurint kaip muso "foreignerius" paniekineje.

— Redingo kompanije pradejo inleidinet mulus in savo kasiklas kuriuos buvo isztraukе su nustojimu darbo. Isz to duodasi suprast kad neužilgio prades dirbt.

— Apie pradejima darbu nieko užtikrinanczio ne girdet kaip tik tiek, kad vela suszauks seima in miesta Wilkes-Barre, ar priymt isziligas kompanijos ar ne. Teip, viskas stovi malszei.

— Ant Seventh uliczios ana vakara atsibuvo kare terp žido Tulino o Rauseviczіu. Lietuviszku "rupužiu" ir židiszku ganef a-goi buvo užtektinai. Be provu ir neapsiejo vieni kitus apskunde pas vaita. Priežastis kares buvo sumuszimas dukreles Rauseviczіu per židuka Tulina.

— Dvi dukreles ponios Sakalienes isz Bukmautes kada praejtinejo pro plienine virve su kuria trauke karus po brekeri likos pagautos per virve ir nutrauktos gana toli. Elena, 8 metu senumo, teip likos sužeista, jog mire Aszlando ligonbuti ir likos palaidota seredos diena. Sabina, 14 metu senumo, kuri bego in pagialba savo sesutei, likos teipgi sužeista, nes isz to pasveiks, teip-gi randasi ligonbuti. Kaip duodasi girdet tai poni Sakaliene jeszkos užganadimo nuo kompanijos, jog geriau neapsaugojo taja vieta, kuri ne tik buvo pavojinga del praejgiu nes ir del darbininku.

ISZ LIETUVISZKU KAIMELU.

Donora, Pa. — Darbai gerai eina, uždarbei nevienoki, isz kitur pribuvusiam darbas nesunku gaut.

— Parafijos reikalai gerai užlaiko, per storone guod. kun. Misiaus. Teip gi ir Liet. Amerikonu klubas puikiai užsilaiko.

Racine, Wis. — Darbai gerai ejna czionais vidutiniai, kas ne tingi tas dirba, bet pribuvusiems isz kitur sunku darbas aplaikyti.

— Muso tautieczіu randasi czionais puikus burelis, arti 400 ypatu nes sutikimo mažai. Randasi czionais ir draugyste Sz. Kazimierio in kuria priguli 60 sanariu. kožna meta pasirupina kuninga ant iszklausimo Velikines iszpažinties du kartus. Dabartes per rupestinguma draugystes, likos uždeta parapije po vardu Szv. Kazimierio in kuria daugelis Lietuviu prisirasze. Ant nelaimes neautikimas pakylo terp nekuriu parapijonu kurie pakele mokesti ant korteliu, nes kada draugyste turejo viska po savo ranka tai ir buvo malszu. Geda, jog terp mažo burelio Lietuviu ne kurie ardo taja sutaika, kuri taip ilgai czion vieszpatavo. — Senas naris draugystes.

Mt. Carmel, Pa. — Ana nedelia atsiskyre su sziuom svietu gerai pažinstama visiems poni Faleckiene (trumpam laike po mirimui savo vyro) motina ponios Czižauckienes isz Pittstono. Velione ture jo arti penkes deszimts metu ir likos palaidota utarnyke.

— Palicijei pasiseke suymti tris vagius kurie nuo kokio tai laiko apipleszinejo czionaitinius kromus ir namus. Juju vardai yra Jonas Viktoris, Juozas Dauksza ir Vladas Bajeckis. Paukształius sueme ant ar timo kalno senoje triobeleje kur teip-gi rado daugeli pavogtu daigtu verties kelolika szimtu doleriu.

Sacramento, Cal. — Darbai eina vidutiniszkai.

— Oras gražus.

— Lietuviu mažas burelis, dvi familijos, ir apie du pavieinei ir visi sutikime gyvena.

Kaip Pasilikti Amerikos Pilieczіu.

Knygute Lietuviszkoj ir Angelskoje kalboje, turinis instatimus apie pilietyste, klausimai ir atsakimai kaip iszimti popieras. Suvienytu Valstiju konstitucija, nepriguimybes dekleracija ir konfiderac jos straipsnei. Lietuviu Amerikos Ukesu Klobas matydamas kad yra reikalas kožnam likti pilieczіu szios szalies, iszleido szita knygute savo trusu. Knygeles preke tik 25¢. Todel norintieji gaut szia knygele turi su užsakimu prisiust 25¢ stempomis arba per Money Orderi ant szio adreso. (10 4p)

Lithuanian Am. Citizens Club.
372 Bedford Ave.
Brooklyn, N. Y.

Iżgialbeti isz laivo Titanic.

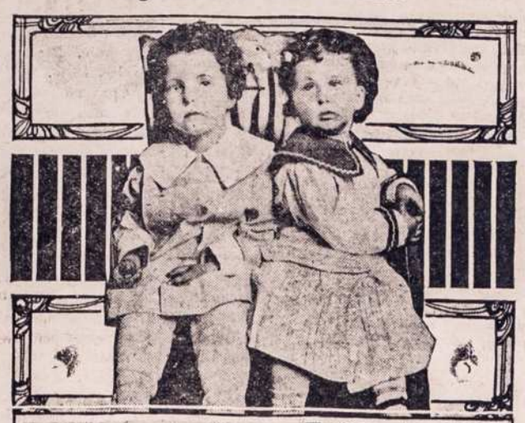

Paveikslas parodo du vaikus kurie likos iżgialbetais isz nelaimingo laivo Titanic. Juju vardai yra Louis ir Lolo. Badai tomis dienomis atsiszauke isz Nice, Francuzijos motere vardu Mme Nevralil kuri tvirtina buk tai jos vaikai, kuriuos tevas paeme su savim pametes jaja nes rado mirti gylumoi mariu. Žemiau matome ne kuriuos laivorius apsijuosia korkineis diržais su kuriu pagialba plauke per keles valandas pakol juosius ne iżgialbejo laivas Carpathia.

Kad perkunas nenubelstu.

Kuningas ant pamokslo draudi idant ne gertu alaus ir arielkos, ba jago kas giars, tai in ta nama kureme bus arielka o ir in ta žmogu kuris tures prie saves arielka, perkunas musz.

Karta kuningas turedamas svecziu, ne teko arielkos ir nu siunti berna in karczema, idant tasai parnesztu ka greicziause gorcziu arielkos. Bernas sedo ant arklio be balno turedamas bertainuka žiuptuve ir kada grižo isz karczemos, pariszo žiuptuva su bertainiu arkliu po kaklu, o parjojas ant klebonijos, inbego in pakaju ir pasaki kuningui, jog jau pargabeno arielka, o kaip liepi jiam atneszt jisai atsaki:

— Atneszkite jagamasti patis ba asz bijau....

— U-gi ko tu bijei.

— Kad perkunas ne inmusz tu.

Iszejo kuningas laukan atneszt arielka, o kada paregejo bertaini pririszta arklui po kaklu pradejo juoktis pilva suemias ir paklausi, kodel jis pariszo arklui po kaklu žiuptuva su arielka?

— A-ha, jagamasti, ar nori te kad mane perkunas užmusz tu. Juk per pamoksla sakete: jog tegul in ta perkunas inmusza, katras gere ir taji, katras nesza isz karczemos arielka. Asz ne noredamas, idant mane perkunas užmusztu, pariszau arklui, tegul in arkli musza o ne in mania.

NE LAUKITE.

Imkyte Mahanojaus žmogaus roda, kolei dar ne pervelu.

John Thomas nog 520 E. Centre St. Mahanoy City, Pa. sako: "Asz ir dabar garbinu Doan's Kidney Pigulkas nog kepeniu. Per metus kentejau dideli skausma pecziuose. Kaip kada praeidavo paskui sugriždavo didesni skausmai. Per keturis menesius ka tik galejau dirbti, kada pasilenkiau vos galejau vel atsikelti. Dagirdau apie Doans Kidney Pigulkas ir pamislinau iszbandyti, pradejau jias vartoti, skausmas pecziuose umai prasiszalino ir kiti nesmagumai teip-gi dingo. Asz visados esmiu pasirenges duoti garbe Doan's Kidney Pigulkoms."

Ant pardavimo visuose aptiekose po 50c. baksukas. Agentai amerike yra Foster-Milburn Co. isz Buffalo, N. Y. Neužmirszkite vardo "Doans" ir neimkyte kitokiu.

$5.75

23 Akmenu Railroad Laikrodi

Patentuotas regulatoris užsukamas isz virszaus, del moteriu ar vyru, 18k gvarantuot as ant 20 metu. Siusem szita laikrodi visims C.O.D už **$5.75** ir expreso leszas iszegzaminavimui, jei nebus toks sakom, *Nemokekite nei centa.*

ATMINKIT, kitur užmokesite už toki laikrodi in $35 Su kozna Laikrodi duodam Lenciugeli.

Excelsior Watch Co. 901 Central Bank Bldg. Chicago, Ill

Visados pasirenges jumis patarnauti.

Merchants Banking Trust Co. banka yra jumis naudingas tarnas. Gali buti apiekunu ir administratorum. Randavoja baksukus del sudejima visokiu rasztu ir t. t. Moka procenta ant sudetu piningu. Parodo kaip lengviausiu budu galima atmoketi morgeczi. Užsimokes jumis deti piningus in szita banka.

PUIKUS SKAITYMAI
NAUJOS KNYGOS

9 istorijos, 122 puslapiu, apie "Kas yra Kristus" "Priesz teisybe nekalbek" "Senas žmogus pavojuje" "Namu sudas" "Karalus cigonu" "Istorija isz 1795 meto" "Kvailas tikejimas" "Nedoras ponas" "Girtavimas" Szitos knygos preke tiktai 25c.

8 istorijos, 141 puslapiu apie "Grafas ir meszkininkas" "Apie Ragana, karalaite ir aficieriu" "Del moteriu ir apie moteres" "Aukso misles garsingu poetu ir rasztininku" "Cigonka arba pagriebta ir velei atgauta mergiuke" "Mano džiaugsmas" "Diedas ir boba" "Apleista naszlaite" Preke tiktai 25c.

5 istorijos, 137 puslapiu, apie "Kalnu gyventojus" "Kaukazo belaisvis" "Lozorius" "Narsi mergina" "Užvydus vyras" Preke szitos knygos tik 25c.

7 istorijos, 90 puslapiu, apie "Ergelei pono Morkaus" "Du ar keturi" "Svietas Dvasiu" "Iszreikształus razbainikas" "Zydai kaimose" "Nevydonas" "Jurgis Skaptukas" Preke 25c

4 istorijos, 105 puslapiu apie "Ant kranto prapulties" "Mistras ir krepesius" "Kampelis duonos" "Isz ko dideli ponai" Preke szios knygos tik 25c

8 istorijos, 122 puslapiu apie "Pranuko nelaimes" "Audra" "Kodel neleido Baltraus in dangu" "Bausme už szyksztuma" "Mažo sziaucziaus dideli reikalai" "Dienos kentejimo Nantoj" "Netobulas žmogus" Szitos knygos preke tik 25c.

Puiki istorija apie 'Vaidelota' apraszimas isz pirmutines puses szimtmeczio, iszimta isz Lietuviszku užlieku, parodo kaip senoviszkos laikose Lietuviai gyveno, puiki apisaka su paveikslais. 177 puslapiu tik 25c

4 istorijos, 196 puslapiu apie "Urva užkeikto" "Panaszus" "Lorenas" "Sermega mužiko" "Su kuom kas kariauja, nog to dingsta" Preke knygos 25c

5 istorijos, 77 puslapiu, apie "Grigorius kuris per 17 metu gyveno ant salos" "Isz mirusiu prisikele" "Dorybe veda in laime" "Debeselis" Preke 25c

3 istorijos, 112 puslapiu apie "Nevaloje pas Maurus" "Viesz kelio duobes" "Karalaitis žmogus" Preke szios knygos 25c

Skaitykite! Kas prisiunsmumis $1 tai gaus 5 isz virsz-minetu knygu, arba $1.25 vertes knygu už $1. Raszykite kokiu norite. Mes siusime knygas per paczta ir apmokame visus kasztus Galite pirkti kiek norite. Visos knygos yra geros ir kožnam jie patiks. Raszykite szendie, Adresavokit

W. D. BOCZKOWSKI-CO.
Mahanoy City, Pa.

Reikalingas.

Senivas žmogus kuris gali gaspadoriaut ir prižiuret namus ir paukszczius apie vasarini gyvenima. Lauko darbo ne yra, gyvenimas geras. Reikalauju neženoto žmogaus. Raszykite kiek norite ant menesio. (18 o1) B. S. Yankaus. Box 181. Indianapolis, Ind.

Reikalinga Darbininku.

Reikalaujame agentu visuose Amerikos ir Kanados distriktuose del pardavimo muso auksinu, sidabrinu ir nikelinu ziegoreliu ir lencugeliu visokiu gatunku. Galima parduoti mainierams, farmerams, fabriko darbininkams ir t. t. ant lengvu iszmokescziu po $1. ir $2 ant menesio. Mes mokam gera sanvaitine alga. Raszikite ka dar veiketi ir kiek gaunate mokesties. Reikalaujame tik blaiviu ir teisingu vyru.

North American Sales Co.
Box 954 Dep. 72.
(10 o1) New York.

Parsiduoda Farma.

Puiki farma Roaring Creek, 12 miltu nog Shenandoah, turi 80 akieriu 20 akieriu girrios, teipgi 150 obuoliu medžiu vien obuolei atnesza $500 ant meto. Gera stuba ir didelis tvartas Parsiduos neperbrangiai arba atsiduos už namus. Atsiszauki te arba raszykite ant adreso.

Jos. Bendrick
(1 f) Pottsville, Pa.

Pajieszkojimas.

Profesoriui reikalingas asistentas daktaras, tyrinejimui apraszant laiszkuose ligu, szio se kalbose: Grekiszkai, Bulgariszkai ir Prancuziszkai. Atsiszaukiantis kad paraszytu laiszka paminetuose kalbose. Turi but gero mokslo daktaras. Adresuot: (18 o1)

The Philadelphia Medical Clinic,
1117 Walnut st. Philada, Pa

NAUJI VYRIU SKRIBELES IR APREDIMAS.

Del kiekviena Vyrio kuris reikalauja geriausia tavora ka gali gaut už mažiausia preke. Vienatinis "Vieno Preke" Vyriu Kromas. Visoki Pavasarini Tavora dar galima pas mane pirkti.

J.J.FREUND, JR.
1603 Carson St., S. S.
PITTSBURGH, PA.
(Duodu Trading Markes)

B. RAGAŽINSKAS

Sziomis dienomis muso tautietis B Ragažinskas pargabeno visokiu gerimu, Amerikoniszku ir Importitu Galima gaut visokiu Arielku, Vyniu, Arako, Kimelio, Dziniu ir t. t. Teipgi skambanczio Alaus ir Portario.

Duokyte dabar orderi o bus jumis pristatyta in namus.

54-56 N. Main St., Mahanoy City.

Brangus Lietuviai Pittsburgeir Aplinkinej.

Praneszu kad aš uždejau Didžiause Drapanu Krautuve del Vyriu ir Moteriu, senem ir jaunem, už tai kviecziu visus Lietuvius ir Lietuvaites kreiptis pas mane o asz jumis patarnausu. Tiems ka atvažuoja isz aplinkiniu miesteliu apmoku už geležinkeli lig 75c. tiems ka pirks tavora už $20 arba daugiaus, o kurie gyvena Pittsburge ir pirks tavoro už $15 gaus gražiu dovana vertes 50c. Tavoras yra visas naujas ir naujausios mados už neperbrangia preke, per szitus tris menesius 25c. ant kožno dolerio pigiau. Galite pas mane orderuoti Sžlubiniu Žiedu czisto auksa ir iszduodu raszyta gvarantija o nebusite apgautais. Neužmirszkite numera ir ulyczia. Viso giaro velijentis,

S. Labanauckas 2010 Carson Ul. S.S. Pittsburg, Pa

GeraProga

Gramatika Angliszkos kalbos be mokintojo (apdaryta) $1.00.

Vaiku Draugas arba kaip mokintis skaityti ir raszyti be moki. 15c.

Naujas Budas mokintis raszyti be mokintojo - - 10c.

Aritmetika iszmokinimui rokundu su paveikslais (apdaryta) 35c.

Viso $1.60.

Kas atsius iszkirpes szita apgarsinima isz "SAULES" ir $1 per Money-Order, tai gaus visas 4 knygas ant 60c. pigiaus.

P. MIKOLAINIS
BOX 62. NEW YORK, N. Y.

GERAS DAIGTAS TURETI

yra sudeti Piningai Banke. Bet da randasi tukstancziai tokiu žmoniu kurie da niekad neturejo sudetus Banke Piningus ir ne yra padejime iszduoti "Czekius." Yra tai labai parankus dalykas, moketi visas "Billas" su "Czekiais" ir nereike pas save neszioti daug piningu.

FIRST NATIONAL BANK
Cor. Main & Centre St. Mahanoy City, Pa.

MOTERIU SIUTAI.

Geras materiolas ir geras kriauczіu darbas, padaro gerius Siutus.

Guinano Sztoras yra žiniomas kaipo sztoras geriu Siutu del Vyriu ir Moteriu.

Geri Siutai nesziojasi ilgiau ir geriaus iszrodo negu pigesni Siutai.

Biski isz pradžios daugiaus kasztuoja bet geri Siutai yra geriausi ir pigiausi del juso pirkimo.

Guinano Sztorai Parduoda Tik Geriausius Siutus.

GUINAN Mahanoy City, Shenandoah, Mt. Carmel, Landsford.

Polithania State Bank
Cor. 22d. & Carson Sts. S. S. Pittsburgh, Pa.

Vienintele lietuviszka Banka, uždeta per paczius lietuvius ir randasi po priežiura Valdžios. Priimam pinigus suczedinimui pradedant nuo $1.00 ir už sudetus pas mus pinigus mokam 4-ta procenta, priskaitant kas 3 menesiai. Siunczіam pinigus in visas dalis svieto, greit ir pigei, parduodam laivakortes ant visu liniju ir geležkeliu bilietus Amerikoj ir Kanadoi. Iszdirbam visokios ruszies Rejentalnus Dokumentus ir vedam provas senam kraju. Rejentelna kancelarija yra redoma per valdiszka notara J. G. Miliaucka. Užkviecziam lietuvius ir Lietuvaites kreiptis pas mus ir pavest mums jusu bankinius reikalus o persitikrisit, kad viskas, kas yra kalbama czion yra teisybe ir bus isapildyta greit ir teisyngai. Pinigus siunczant paczedumui in Banka, arba siust in Lietuva, galima siust Paczto Money Orderiu, Registruotam Laiszke, ar per Expreso Money Orderi.

JUSU KALTE.

Jeigu negaunat geros Arielkos Pirkit pas savo Tautieti, kuris usztvirtina jus kad gausit geriausi tavora ka galima gaut. Pas mane galit gaut geros Rugines Arielkos nog **$2 iki $8 už galiona.** Jeigu prisiusit orderi ant $5 arba daugiau tai **asz užmokesiu už prisiuntima.**

Pasilinksmykite Krajavai

Nusipirkit Ruskos Arielkos, partraukta per mane tiesiok isz Seno Krajaus $1.50 bonko. Prisiuskite savo adresa o gausit katalioga.

FR. STRAWINSKAS
1807 Carson St. S.S. Pittsburgh, Pa.

RUSISZKA — AMERIKONISKA — LINIJA.

—PUIKIAUSI, DIDŽIAUSI IR GREICZIAUSI GARLAIVAI—

Garlaivai iszeina kas dvi nedelos tarp New Yorko o Rusijos be jokiu perstojimu.

PUIKI GARLAIVAI:			ČAR — KURSK — RUSSIA	
In Rotterdama 8 Dienas.		In Libawa 11 Dienu.	Garlaivai Iszeis isz New Yerko	Kursk, 10 Vasario; Lituania 24, Vasario; Birma 9 Kovo; Kursk 9., Kovo.
$33	Treczia Klasa	$35		
$48	Antra Klasa	$50		
$65	Pirma Klasa	$75		

Apie daugiaus dasižinoesite pas muso agentus arba

A. E. JOHNSON & CO., (General Passenger Agts.) 27 Broadway, New York, N.Y.

UŽDETA 1870m.

Atneszkite szita apgarsinima ir su kožnu $1.00 pirkinu vyriu ar moteriu apredalu gausite **50 Ekstra Union Trading Stempu** (Už kurios gal ma gauti visokio tavoro.)

—: PARASONU SZTORAS :—

J.H.BARENBREGGE 2002 Carson St; S.S. Pittsburg, Pa.

Naujas Pavasarinis Tavoras

Ka tik pargabenome visokiu gražu Ceikiu ir Apredaliu del Moteriu, Merginu ir Mergaitems ir gausite pas mane pigiau pirkti negu kitur. Dabar galesite sau nusipirkti gražio Ceikio del Szlebes ant Veliku ar Pavasariaus. Teipgi visokiu gatavu Szlebiu, Andaroku, Jekiu ir t. t. Puiku szlebukiu kudikiams prie krikszto, pas mus gausite geriause pirkti.

The Globe { Pas mus dirba Lietuvaites. 122 W. Center Str. Mahanoy City, Pa

Lietuviszka AGENTURA IR KONTORAS BANKINIS

Asz esmiu po kaucija Ohio valstijoje turiu dideli agentura ir kontora bankini savo locnam name vertes $12,000.00 Parduodu laiva-kortes ant geriausiu ir greicziausiu laivu. Siunczіu piningus in visas dalis svieto, nelaikydamas piningus pas save nei vienos dienos, bet tuojaus iszsiunczіu in prisakyta vieta. Iszmainau Rusiszkus piningus ant amerikoniszku pagal teisinga kursa. Noredami apie ka dasižinoti reike prisiusti marke ant atsakimo. Viska padarau kanoteisingiause. Adresavokite sziteip:

A. J. KEYDOSZIUS, 202 Troy St. Dayton, Ohio.

VISOS MOTERIS

Užpraszom visas Moteris kurios geidže pasilikt "Sveikos ir Drutos" pilnos givybes ir moteriszkumo, kaip tai kitados buvo jaunistoje, pributu pas mane ir pamatitu ka padarem del kitu moteriu kurios ir kentejo ant moteriszku nesmagumu. Jaigu jautiesi silpna ir ligusta, nesisarmatyk nes pribuk be jokios abejones.

Tokie dalikai yra per svarbus ant atydejimo ant kito laiko, o pas mus aplaikisyte geresne PRIŽURA ir gydimo ne kaip gautumete namie no savo daktaro.

KA VIENA MOTERE ISZ SCRANTON SAKO.

Mrs. J. P. Phillips pati miestiszko inžinieriaus Scrantone sako:

Dr. Alex. O'Malley
Wilkes-Barre, Pa.

Su Dziaugsmu daneszіu jumis kad visiszkai mane iszgydote nog sunkios rupturos ir velinu kitiems ligoniams kreiptis pas jumis laigu nori buti iszgyditi be peilo arba pavojingu operaciju. Su Guodone

Mrs. J. P. Phillips
1422 Sweetland Ave., Scranton, Pa.

Dr. Alex. O'Malley
158 So. Washington St., Wilkes-Barre, Pa.
Kur Lietuviszkai ir Lenkiszkai susikalbama ir susiraszoma. (Friday)

26 Metas Senas Laikrasztis

VIENYBE LIETUVNINKU

Iszeina kas Sereda Brooklyn, N. Y.

"Vienybe Lietuvninku" didelio formato 12 puslapu, talpina moksliszkus straipnius, eiles, feljetonus naujausias žinias isz visos pasaules, daugiausia isz Lietuviu gyvenimo ir paczios Lietuvos savu korespondentu "Vienybe Lietuvninku" buvo visu pirmeiviszku organiczіju organu dirbo ir dirbs žmoniu gerovei.

Pernai 10d. Vasario sukako 25 metu kaip iszeina, isz tos priežasties iszleidome dideli žingeidu **Jubilejini numeri,** kuris liks tik istoriszku atminimu, nes pirmas da Lietuviszku Laikrasztijoj. Kurie užsisakys ant metu užsimokes $2. gaus ta numeri, kaipo dovana.

"VIENYBES LIETUVNINKU" Prenumerata	Metams : :	$2.00.
	Pusei Metu	$1.00.
	Užrubežin	$3.00.

Užsiraszyti galima visada

Kas nori gaut tik **JUBILEJINI NUMERI** prisiusk 10c. markemis, o tuoj gausi Paprasta numeri peržiurejimui siunczіame dovanai, raszik toi.

Užsiraszant "VIENYBE LIETUVNINKU" reikia siust prenumerata (Money) Order ar Registruotu laiszku pinigai ant vardo leidejo sziuom adresu

J. J. PAUKSZTIS & CO.
120-124 Grand Street
Brooklyn, N. Y.

A. G. GROBLEWSKI
Cor. Elm & Main Sts. Plymouth, Pa.
...SAVININKAS IR FABRIKANTAS...
Garsiu Lietuviszku-Lenkiszku Valstu.

Kiekvienas Lietuvszkas Sztorninkas teipgi privalo užlaikyti visada musu puikias Lietuviszkas Gyduoles savo Sztoruose ant pardavimo, kad musu tautieczei reikalaudami galetu nusipirkti ir nereikalautu iszduoti piningus dovanai kokiems nors apgavikams tose apielinkese. Sztorninkai raszykite pareikalaudami mus gyduoles, nes geras uždarbis; parduokyte musu tyras Lietuviszkas Gyduoles, kurias mes gvarantuojame.

Egiutero No. 1	25c.
Egiutero No. 2	50c.
Zmijecznik	25c., 50c. ir $1.00.
Gumbo Laszai	35c.
Meszkos Mostis	25c.
Trejanka	25c.
Linimentas vaikams	25c.
Gyduoles nuo Kosulio	25c.
Liepiu Balsamas	25c.
Anty-Lakson del vaiku	25c.
Milteliai vaikams nuo Kirmeliu	25c.
" nuo Kirmeliu del suaugusiu	35c.
Vanduo nuo Akiu	25c.
Ugniatraukis	25c.
Skilvio Laszai	25c.
Gyd. užlaikimui Viduriavimo ir Kruvinosios	75c.
'Uicure' arba gyd. Rumatyzmo	$3.50.
Gyd. del nemalimo Pilvo	50c.
Milteliai apstabdymui Galvos skaudejimo	10c.
Laszai nuo Dantu	10c.
Mostis nuo gedimo ir prakaitavimo Koju	25c.
Geležinis sudrutintojas sveikatos	50c.
Vaistas nuo Papauto	15c.
Gyd. nuo Grippo	$1.25.
Plauku apsaugotojas	50c.
Muilas del Plauku	10c.
Milteliai nuo Kepenu	35c.
Rožes Balsamas	25c.
Kinder Balsamas	25c.
Bobriaus Laszai	50c.
Szvelnintojas	35c.
Kraujo valytojas	$2.00.
Nervu Ramintojas	$1.00.
Egzema arba odos uždegimas pas Vaikus	$1.25.
Pleisteris (Kasztavolo)	25c.
Pamada Plaukams	25c.
Gyd. nuo skaudejimo Ausise	25c.
Gyduoles nuo Riemens	50c.
Vengriszkas Taisytojas Usu	15c.
Inkstu Vaistas	25c. ir $1.00.
Akines Dulkeles	25c.
Gyd. nuo uždegimo Dantu arba abelnai skausmo ir skarbutis	$1.25.
Gyd. nuo Parku ir Niežu	$2.00.
Gyd. nuo Dedervines	$2.00.
Gyd. nuo Paslaptingos Ligos	$5.00.

Koliekos ir Sužiestiejai Skaitykit!!

Asz esu Lietuviszkas Advokatas priimu Provas isz Visu Krasztu už

Koliestvas { Mainose / Fabrikouse / Ant Gelezinkeliu arba Treinu.

Vartojau Provas už Koliestvas per daugeli metu. Szaukites pas mane katrie esate sužeistais, busit kantanti, tukstanczius Provu vartojau, kurie buvo pražude rankas ar kojas, praneszu jogei žmones su didelem koliestvom galidesetkus tukstancziu iszgrait. Bet Kompanju szunelai už kelis desetkus dorielu sumulkina. Apznaiminu Lietuvius kad Kompanes samdo Lietuvius ne Advokatus. Kad save apsigarsitu ir jus Provas priimtu ir tuom sik tiasia ir vilkina liki laikas skundimo iszsibaige ir daugiau skust negali. Roda uždyka duodu ant prisiuntimo markes. Paszykit pas Advokata Jankaus, po szuom adreso

B. S. YANKAUS P.O. Box 181. Indianapolis, Ind.

No. 6.

Nusipirkite sau keleta Buteliu

NORKEVICZIAUS NO. 6.

Geriausia Arielka Visam Mieste. Tik $1 už Buteli. Teipgi czia gausite ir visokiu kitu gerimu. Ateikyte dabar priesz laika, duokite save orderi o bus jums pristatyta

S. Norkewicz
408 West Mahanoy Ave.

LIETUVIO KRAUTUVE.

Malonus Viengencziai:

Turiu sau už garbe praneszti jums kad, užlaikau krautuve su daugybe visokiu tavoro. Pas mane galima gauti naujausios mados Laikrodeliu, Žiedu, Kryželiu, Armoniku, Skripku visokiu Mužikaliskų Instrumentu, Britvu, drukuojamu Maszinukiu, Albomu Potogaafijoms laikiti Istoriszku ir Malda kningu, visokiu popieru Gromatoms rasziti su pasiskaitymais ir dainomis su konvertais tuzinas už 25c, 5 tuzinai už $1 Perkupcziams 1,000 už $6 Magisz kos Kazyres $3. Jai norietumete mano nauja dydeli Kataloga prisiuskite 2c. marke ir aplaikysite, kuriame telpasi daugybe naudingu daiktu. Didelis Szaltinis $1.50. Knygute ka pamokina kaip gauti amerikoniszkas popieras po 35c.

Maloniesite kreipkties su sziokais pirkimais ant szio adreso:

W. WAIDELIS
112 Grand Street Brooklyn, N. Y

Lietuviszkas Agentas
SZIPKORCZIU IR SIUNTIMA PINIGU.

Parduoda Szipkortes ant geriausiu liniju in ir isz Lietuvos. Siunczia Piningus in Visas Dalis Svieto greitai, pigiai ir teisingai. Raszikite pas mane o gausite teisinga atsakima.

Teipgi užlaikau dideli kroma visokiu Valgomu Tavoru ir Buczerne.

Franas Petraitis - Clymer, Pa.