A. G. GROBLEWSKI
Cor. Elm & Main Sts. Plymouth, Pa.
SAVININKAS IR FABRIKANTAS
Garsiu Lietuviszku-Lenkiszku Vaistu.
ŽMIJECZNIK
Su Dievu Ir Teisybe
GROBLEWSKI'S UNIMENT
Kiekvienas Lietuvinkas Saturinkite teipgi privalo užlikyti viada savo pulkias Lietuvinkas Vyduolas savo Saturuose ant pasiraivimo, kadgi tautieczei reikalaudami gieros, pasipirkti ir nereikalauta imitacijos piningus dovanai kokiems kam sugrąžinkams tose apielinkose. Saturinkite rasykite pareikalaudami mus gydytoles, nes geras uždarbis, pastiprinimusu tyras Lietuvinkas Vyduolas, kurias mes gvarantinojame.

Egiutero No. 1.	$5.
Egiutero No. 2.	$3.
Zmijecznik	25c., 50c. ir $1.00
Gumbo Lazai	25c.
Mesakos Mostis	25c.
Trejanka	25c.
Linimentas vaikams	25c.
Gydunoles nuo Kosulio	25c.
Liepiu Balsamas	25c.
Anty-Lakson del vaiku	25c.
Miltelial vaikams nuo Kirmelis	25c.
" nuo Kirmelis del suaugusiu	50c.
Vandno nuo Akin	25c.
Ugniatrankis	25c.
Skilvio Lazai	25c.
Gyd. užlaikimui Vidurialinio ir Kruvinosios	25c.
'Uicure' arba gyd. Romatyzmo	$1.00
Gyd. del nemalimo Pilvo	25c.
Miltelial apstabdymui Galvos skaudejimo	25c.
Lazai nuo Dantu	25c.
Mostis nuo gedimo ir prakaitavimo Koju	25c.
Geletinis sudrutinojias sveikatos	25c.
Vaistas nuo Papasio	25c.
Gyd. nuo Grippo	25c.
Plauku apsaugotojas	$1.00
Muilas del Plauku	25c.
Miltelial nuo Kepenu	25c.
Rožes Balsamas	25c.
Kinder Balsamas	25c.
Bobriaus Lazai	25c.
Szvelnintojas	25c.
Kranjo valytojas	25c.
Nervu Ramintojas	$1.00
Egzema arba odos uždegimas pas Vaikus	$1.00
Pleisteris (Kautavolo)	25c.
Pamada Plaukams	25c.
Gyd. nuo skaudejimo Anžsu	25c.
Gyduoles nuo Riemenu	25c.
Vengriszkas Taisytojas Uz	25c.
Inkstu Vaistas	25c. ir $1.00
Akines Dulkeles	25c.
Gyd. nuo uždegimo Dumu arba abelnai skausmo ir skarbulis	$1.00
Gyd. nuo Parku ir Niutu	$1.00
Gyd. nuo Dedervines	$1.00
Gyd. nuo Padaptingos Ligos	$1.00

Koliekos ir Suziestieji Skaitykit!!
Asz esu Lietuviszkas Advokatas priimu Provas isz Visu Kraustu ui
Koliestras { Mainose / Fabrikose / Ant Geleinkeliu arba Treinu.
Vartojau Provas už Koliestras per daugeli metu. Szaukites pas mane katrie esate sužeistais, busit kastant. tukstanczius Provu vartojus, kurie buvo pražude rankas ar kojas, prapuszu jogei žmones su didelem kidstvom galidesetkus tukstancziu iszgrait. Bet Kompanija sumoki už kelis desetkus dorielu sumokim. Apznaiminu Lietuvius kad Kompanos samdo Lietuvius ne Advokatus. Kad save apsigarsitu ir jus Provas priimtu ir tuom sik tiasia ir vilkina ilki laiko skundimo iszsibaige ir daugiau nieko negali. Roda uždyka dovelu ant prisiuntimo markes. Pasykit pas Advokata Jankaus, po szitom adresom:
B. S. YANKAUS P.O. Box 193, Indianapolis, Ind.

No. 6.
Nusipirkite nuo kokio Buteliu
NORKEVICZIAUS No. 6.
Geriausia Arielka Visam Miesta. Tik $1 už Bonki. Teipgi esite gausiu ir visokiu kitu gerimu. Atsikyte tuoms priesu laika, dunkite mus orderi o bus jums pristatyta
NORKEWICZ No. 6 WHISKEY
S. Norkewicz
408 West Mahanoy Ave.

LIETUVIO KRAUTUVE
Malonus Viengenczial:
Turiu sau už garbe pranesti jums ad, užlaikau krautuve su daugybe sokiu tavoro. Pas mane gausma auti naujausios mados Laikrodeliu, Žiedu, Krytelin, Armoniku, Skripku visokiu Muzikaliskuj Instrumentu, Britvu, drukuojamu Maszinukiu, Albumu Potografijoms laikitie Istoriszku ir Maldakningu, visokia popieru Gromatoms rasziti su siskaitymais ir dainomis su nvertais tuzinas už 25c, 5 tuzinai už Perkupeziams 1,000 už $8 Magiesu Kazyres $3. Jai norietumete no nauja dydeli Kataloga prieiste 2c. marke ir aplaikysite, kuriame pasi daugybe naudingu dalktu. Melis Szaltinis $1.50. Knygute ka nokina kaip gauti amerikoniszkas pieras po 35c.
Malonieisite kreipkties su siokia timais ant szio adreso:
W. WAIDELIS
Grand Street Brooklyn, N. Y.
Lietuviszkas Agentas
IPKORCZIU IR SIUNTIMA PINIGU.

rduoda Szipkortes ant geriausiu in ir isz Lietuvos. Siuncia gus in Visas Dalis Svieto greitai, ir teisingai. Raszkite pas o gausite teisinga atsakima. gi užlaikau dideli kroma visokiu omu Tavoru ir Buczerne.
anas Petraitis - Clymer, Pa.

DU-KART NEDELINIS LAIKRASZTIS
"SAULE"
TRA TAI VIENATINIS LIETUVISZKAS LAIKRASZTIS AMERIKE KURIS ISZEINA DU-KART ANT NEDELIOS.
ISZEINA KAS UTARNINKA IR PETNYCZIA.
Prenumerata Kasztuoja:
Amerike { Ant Vieno Meto $2.50 / Ant Puse Meto $1.25 } Europoje { Rosijoje ir Lietuvoje $3.50 / Anglija ir Skotlandija 15 Sh. / Prusuose 15 Marku.
RASZANT GROMATAS IN REDYSTE UŽDEKYTE SZITOKI ADRESA
W. D. BOCZKOWSKI - CO.
520-522 W. SOUTH AL., MAHANOY CITY, PA.

SAULE
THE SUN.

THE SEMI-WEEKLY
SAULE-SUN
THE ONLY LITHUANIAN PAPER IN THE UNTIED STATES PUBLISHED SEMI-WEEKLY. HAS A LARGER CIRCULATION THAN ANY OTHER LITHUANIAN PAPER. BRINGS THE BEST RESULTS TO ADVERTISERS. RATES ON APPLICATION.
PUBLISHED EVERY TUESDAY AND FRIDAY.
Subscription $2.50.
REPRESENTING THE INTEREST OF NEARLY 500,000 LITHUANIANS RESIDING IN THE UNITED STATES.
PUBLISHED BY
W. D. BOCZKOWSKI - CO.
520-522 W. SOUTH AL., MAHANOY CITY, PA.

No 38 (ENTERED AT THE MAHANOY CITY, PA. POST OFFICE AS SECOND CLASS MAIL MATTER.) Mahanoy City, Pa Petnyczia 10 Gegužio (May) 1912 Metas XXI

KAS GIRDET?

Biskupas Hobanas turi atyduot bažnyczia parapijonams.

Wilkes-Barre, Pa.— Sudže Fuller nusprende buk biskupas Hobanas turi atyduot bažnyczios dytus parapijonams lenku parapijos Szv. Stanislovo, Nanticoke.

Tasai nusprendimas atyma valdže biskupu ant parapiniu turtu. Toliaus jago dydesne dalis parapijonu nutare ydant atimt bažnytini turta nuo valdžios biskupu, tai gali tai padaryt.

Nuo kokio tai laiko lenkiszkosia parapijose pradejo parapijonai pasikelinet prieszais savo kuningus, buk despotiszkai apsiejna su savo parapijonais, bjaurei ant juju plusta ir ka daro, tai nesiklausia daro.

Dabar pradejo visos lenkiszkos parapijos susiriszt in vienybe arba in organizacije visu parapiju Amerike o tada ir greicziau gaus savo tautos biskupa.

Nieko giaro ne girdet, vaidai ir tasynes, vienok žmonis tame ne yra kalti. Kol buvo tamsuneleis, buvo tykeis avineleis, kaip apszvieta ingyjo, tai savo tamsuma suprato ir adgijo!

Tikybe ir bažnycze reike už laikyti,
Nes be to ne gali gyventi.

Vokieczei kaip rodos yra iszmintingiause tauta ant svieto ir tai kur apsiseda, tuojaus matyt ant visko, jog tai vokietys. Sziczion Amerike puikiausioje sandaroje laikosi Vokieczei. Terp dvasiszku sutikimas. Dvasiszki savo parapijonu priesz viskupus ne juodina, parapijonai savo dvasiszkus guodoje. O ka galima sakyt apie Lietuvius ir Lenkus? Ne yra tosios parapijos, kur ne butu buve maiszacziu, o tai per tamsuma žmoniu ir netaktiszkuma dvasiszkuju. Kožnoje vyskupyste atsiranda terp dvasiszku Judoszei ka savo konfratus skundže vyskupui už visokius niekus. Žinomas daigtas, jog puikus ir doras kuningas ne bus apsigaubias dvigubine skraiste, tiktai tokie, ka Lietuvoje buvo palaikyti už pusgalvius ir tik del to likosi isz Seminariju išguiti o in czion pribuvia pabaigia szeip teip moksla na ir tampa vyskupiniu daneszikuo— judoszium. Ar gal ne? Ar-gi žmonis apie tai ne žino?

Ne vienas suprantantys kaip dalykai stovi, pranaszauje, jog ateis laikas, kada žmonis sugrižines adgal isz Ameriko in ten, isz kur katras atkelavo, ba Amerike ne tures ka veikti. Kožnas daigtas turi savo pradže ir pabaiga. Teip pat bus ir su Ameriku.— Buvo tai puikus sklypas kelis desetkus metu, nes szendien jau ne tas. Milijonierei suglaubia viska, neszdinasi su savo milijonais in Europa, o paskui juosius ir žmonis trauks. Iszkrapszte isz temes viska, iszkirto gyrres ir sz to visko naudojo, kas kokia verte turejo.

Europoje atsidarys darbai, ba da galima sakyti, jog žemes skarbai ne kludyti, o teais žeme savyje turi daugiau karbu ne kaip Amerike: Sybiro kalnuose, Szvaicariuose. Apeninuose, Karpatu ir t. t, enais pilni aukso, sidabro, ario, murmuro ir kitokiu mierolu.

Jau szendien Amerikas ant urgaus Europinio ne turi tolios vertes, kokia turejo priesz eleta metu,— dirba laivus, inklus, maszinas ir t. t.

Ne tolimoje atejteje viskas s iszsirodys.

ISZ AMERIKOS.

Ka surado kiszeniuje vaiko.

Seattle Wash.— Deviniu metu Willie Winters vienas isz mokitiniu isz publikiniu mokslainiu tomis dienomis likos nusiunstas pas supredenta už nepaklusnuma. Kada supredentas uždave kelis kartus per sedine pradejo vaikui piltis isz keszeniu visoki daigtai. Supredentas padares krata jojo kiszeniuosia rado sekanczius dalykus:

1 Gaidžio naga 1 peili 42 vinius 6 zapalkas kningute bibulku 3 uždaromas spilkas 1 cibuka nuo pipkes, 57 marbelius 3 akmenukus 2 alavelus 24 kaziras 4 geležines rinkutes, 11 blekucziu nog bonku 1 szmoteli stiklo 1 kraicoriu 32 szruotus 3 rieszutus 1 szvilpine szmota virves 18 guzikeliu prezidenta Tafto ir Roozevelto ir moline pipkute.

Supredentas sudejo ta viska in kruva ir stebejosi kur viska galejo vaikas tureti. Dabar ant susivažiavimo daraktorku perstatys visiems jog kiszenei vaiko gali sutalpint daugiau daigtu ne kaip rankinis maiszelis merginu.

Puiki dovana.

Marion, Ind. — William Prickett, vargingas darbininkas ant farmos turedamas viso turto vienuoleka centu, netiketai pasiliko turczium. Aplaike jisai ana diena nuo Frano Horchko turtingo augintojo gyvulu bankini czeki ant $25.000. Keloleka metu adgalos Pricketas su dydelu pavoju savo gyvasties išgialbejo nuo sudegimo ant smert deganczian name dvi dukteres Horcho kuris tada ne buvo turtingu. Dasidirbias turto, neužmirszo apie varginga darbininka kuriuo dukters išgialbejo nuo teip baisios mirties.

Vaisei girtuoklystes.

Gainesville, Ga. — Angliu kupczius Jonas Pitts, parejas namon užsigerias, laike kada pati tykejosi pagimdimo kudykio. Pati jam iszmetinejo, jog per tankei lankosi in karczemas ir suvis apie josios padejima nesirupina. Pitts nieko nekalbedamas isztrauke revolveri isz kiszeniaus szove in nelaiminga motere, pažeisdamas jaja sunkei, po tam szove in savo motina kuri sirgo nuo iszlaužimo kojos nes ant gilukio ne pataike. Susiprates jog ne gerai padare, pridejo revolveri prie galvos ateme sau gyvasti. Motina ir paczia nuveže in ligonbuti.

New Yorkas reikalauja 100,000 tarnaicziu.

New York. — Czionais stokuoje szimto tukstancziu tarnaicziu pagal raporta Herman Robinson, kuris tvirtina, buk mergynos pribuvia in czionais ejna daugiausia in fabrikus arba apsigyvena su savo gyminems apsivesdamos in trumpa laika. Priežaste daugiause buna, jog gaspadines laiko tarnaites už daug kaipo nevalninkes ne kaipo tarnaites ir del to teip stokas merginu.

600 pasikeleliu užmuszta.

Mexico City, Mex. — Szeszi szimtai pasikeleliu likos užmusztais o 1500 likos iszvaikinti laike musztines su randaviszku vaisku arti Cuatro Cienegas po vadovista pulkauninko Gonzalio. Tokia tai žine aplaike prezidentas Madero.

Namas sugriuvo du užmuszti.

Girardville, Pa.— Antanas Laukonis isz Rapahanoko pasinaudodamas isz bedarbes. paprasze apie 15 vyru idant jam prigialbetu pakelt augszcziau nama. Jau buvo pakele apie penkioleka coliu nuo pamato, kada nuejo kelioleka vyru ydant sudrutyt balkes, kad sztai namas nukrito in viena szali suspausdamas ant smert Kazi Labinska ir Juoza Jankauska o kiti likos maž daugiau pažeisti.

Tuojaus adbego kiti in pagialba, pakele nama, nes buvo jau užvelu, nes abudu nelaimingi vyrai radosi be gyvasties. Labinskas paliko paczia ir kudyki o Jankauskas buvo nepaczinotas.

Numire isz bado.

Hammonton, N.J.— Mikola Sidorhoffas likos adgabentas in Atlantic City ligonbuti mirsztantis nuo bado, neturedamas maisto suvirszum nedelia laiko. Sidorhoffas turejo maža farma, kuri radosi penkios milios nuo artimiauso kaimyno. Ana nedelia apsirgo ir negalejo pasirupint sau maisto o kada jojo kaimynas atlanke jin Nedeloi rado jin mirsztanti

Graboriu furmonai turi buti dievobaimingi žmonis.

Harrisburg, Pa.— Ant seimo graboriu czionais, likos nutarta ydant furmonai turi iszpildyt sekanczius privalumus kada važiuoje ant kapiniu: Ne rukyt ne kramtyt tabako, ne keikti ir nekalbet vienas su kitu laike procesijos. Graborei isz visu pavietu radosi ant tojo seimo.

Atrado anglis.

Washington, Pa. Washington paviete ne senei surado angliu ant 6000 margu lauko, kuriuos pirko kapitalistai isz Pittsburgo už $1,000,000 arba po $150 už marga. Neužilgio prades iszyminet anglis.

Indijonai Amerike.

Washington, D. C.— Pagal paskutini surasza gyventoju, pasirode buk Amerike randasi 265,683 indijonu. Isz to skaitlaus randasi 130,570 moteriszkos lyties. Tikru indijonu randasi 150,053 o likusie yra maiszytos veisles.

Mergina sugražys adgal už žudinsta.

Philadelphia. — Maryona Putz, 20 metu senumo bus sugražinta adgalos in Saxsonia, badai už papildyta žudinsta kuria jai užmetineje virszininkai už nužudinima Carlo Gotlibo Ungethun. Mergina susipažino su sunum Ungethume, kuris jai ateme dorybe o kada tevui pripažino savo meile Maryonai tasai inpuole in dydeli piktuma ant sunaus ir nepavelino su ja pacziuotis. Mergyna atejus pas teva melde jojo ydant duotu pavelinima sunui ydant su jaja apsivestu nes tevas ant to ne sutiko. Kada apleido jojo nama, szeimyna rado Ungethuma gulinti be gyvasczio. Mergina pribuvo in Amerika o nužiurejimas puole ant josios. Virszininkai emigracijos jaja aresztavojo ir siuns adgalos.

30,556 teismu Miczigano steite.

Lansing, Mich.— Isz raporto prokuratoriaus Kukno, pasirodo buk steite Michigano atsibuvo praejta meta 23,882 visokiu teismu. Isz tojo skaitlaus buvo 12,215 isz priežasties girtuoklystes.

Jauna mergina užsitrucino.

Vineland, N.J.— Maryona Tobolskiute 18 metu senumo isz nežinomos priežasties ateme sau gyvaste per išgerima truciznos. Nes kaip josios drauges tvirtina, tai diena priesz tai turejo nesupratima su savo jaunikiu.

Tris moteres sudege.

Gilbertville, Mass.— Tris moteres kaip rodos lenkes ar lietuves sudege ant anglies deganczian name. Pravardžiu nelaimingu nedažinota. Ugnis padare bledes ant 15 tuktancziu doleriu.

Nužude konsztabeli.

Luzerne, Pa.— Žmonis rado ant "dortbankio" kuna konsztabeliaus Congielskio kuris ne senei pribuvo isz Westu. Sprandas ir nosis jojo buvo nulaužstais, o burnoje rado inkimszta skepetaite. Badai Congielskis turejo su savim daug piningu o kaip policije mena tai likos nužudintu mierije ap pleszimo.

Maiszatis visur.

Anglekasei sulaikineje darbininkus. Kazokai užlaikineje paredka.

Bedarbe anglekasiklosia jau ne mažai dakako anglekasiams visur. Viskas butu gerai kad ne kurie paslapta nusiduoda prie darbu o kuriuos straikierei visur sulaikineje. Mahanojui jau keli aplaike kumsztes per kupra nes acziu Dievui da czionais malsziause žmonis apsiejna.

Cumboleja isznesze su dinamitu geležkeli arti Eagle Hill kasiklu padaridami daug bledes.

Middleporte atsibuvo musztines kuriuose likos sudaužytos kelioleka, galvu.

Shenandoah teip-gi likos iszneszta in padanges su dinamitu dalis geležkelio arti Shenandoah City kasiklu. Czionais tikisi daugiause ergelio, nes pribuvo 28 raiti kazokai kurie daro patrule po visas uliczes.

Minersville, Pa. — Laike kada supredentas Keiseris veže su automobilum kelis pump manus ir fajermonus in Pine Hill kasiklas, likos užkluptais per anglekasiu sargus. Kazokai jojo in pagialba supredentui nes milžiniszka myne žmoniu pradejo metyt akmenis o kas tokis pradejo in juos szaudyt Isz pradžiu kazokai szove in ora o kada pamate, jog tas ne prigialbejo szove tiesog in žmonis. Keturis pažeido, tris isz tu žinoma "foreinerei" ir motere kuriu pravardes nedažino ta.

Nuo 1 Aprilaus, kada sustojo darbas kasiklosia žmonis patrotino pelno ant $30,800,000. Kiek kožna szaka ne teko teip milžiniszkos sumos paduo dame žemiau:

Ang. patrotino	$10,625,000
Angliu kompanijos	6,750,000
Prebejai angliu	3,125,000
Darbinikai ant trukiu	300,000
Biznierei	10,000,000
Isz viso	$30.800,000

Jago da dvi nedelias nedirbs tai tasai skaitlis daejs lig $17,070,000 arba isz viso bus $47,870,000. Galima dabar suprast kiek tai nukencze visž, kada užstoje bedarbe. Žmonis ant to trotina milijonuso kompanijes velnes ne griebs.

ISZ VISU SZALIU.

Ex-kuningas užtrucintas, paliko žemcziugu už 8375,000.

Berlinas.— Policije mano buk Dr. Liebe, buvusis katalikiszkas kuningas, kuris mire ana nedelia, likos užtrucintas. Kada palicije padare krata jojo ruimuosia, rado žemcziugu verties už 375,000 tukstauczius doleriu: 230 safiru, 218 deimantu, 164 turkusu, 50 rubinu ir daugeli perlu, priek tam radosi puikus auksinis kielikas išredytas deimantais.

Dr Leibe buvo vaiskavu kapelonu, misijonierium Indijoi Kinuose ir Japonijoi. Protesto nu pasiliko deszimts metu adgalos ir ketino apsipacziuoti neužilgio.

Badai tasai buvusis kuningas turejo veikala apvogime stebuklingo paveikslo Czensta kave ir buvo geras draugas Macocko.

Prekyste smerte.

Finiszka gazieta "Musi Suometar" danesza, jog Szvedijoje nticziom atidengi navatna prekyste smerte". Nekokia Ida Bein apsirgo ir staigai numiri ir su dydele gaileste ijosios vyro likosi palaidota. Po kokiam laikui reikejo szale ijosios kapo kast duobe. Duobkasei kas dami nauje duobe, per ne atsaguma su asztrum spatu pers kriode szona grabo Reinos ir padare skyle per kuria pradejo smiltes byret. Tada atydare graba ir pasirode jog ne buvo kuno Reinos, tiktai pilnas maiszas smilcziu.

Tirinejimas sudo persitikrino mitra suktina ir apgavyste ir tuojaus gyva "nebaszninke" Reinienei sykiu su nuludusiu vyru lykosi suimti. Suemi juo du valandoje kada ijosios vyras rengesi numirt. Mat, jiedu mainesi, — vienas vieno, antras antra karta mirinejo ir no smerties iminejo asekuracije o reike žinot, jog brangei asekuravojosi. Ir dabar už savo pacze Reiniene vyras gavo 10 tukstancziu koronu.

Ar-gi tai ne biznis su smerte tureti susineszima?....

Straikas platinasi.

Petersburgas.— Demonstracije studentu ir darbininku proteste prieszais brutaliszka apsiejima iszžudinime suvirszum szimto darbininku kasiklosia aukso Irkucke, buvo priežaste daugeliu kratu ir aresztavojimo Petersburge.

Proteste prieszais tai, iszejo ant straiko 1 diena Mojaus o kuris platina su kožna diena daugiau. Dydžiausi kromai yra uždaryti o teip-gi ir randaviszkas fabrikas ginklu.

Skarbas ant dugno mariu.

London.— Angliszkas laivas "Lion" kuris praejusi meta pakraszcziuose mariu Terschellinge jeszkojo skarbu dingusiu kada laivas "Lutine" nuskendo, turejo sustot pajeszkojima per koki tai laika vela pradejo savo darba. Laivas "Lutine" buvo tai angliszka frigata, kuris 1799 mete keloneje isz Yarmouth in Coxhaven nuskendo su 25 milijonais aukse ir tris milijonus sidabre piningais. In laika 50 metu jau pasiseke iszgaut in du milijonus.

ATSAKYMAI.

— Jau szimta kartu pranesze muso skaitytojams, jog jokiu daneszimu ne talpysim in laikraszti, jago nepasiraszys savo pravardes, visa adresa ir miesta. Tas neatbutinai yra reikalinga. Jago neužteminsyt prisiunsto daneszimo, tai yra ženklu, jog gromata silsysi gurbe, ba raszejas bijojo pasiraszyt.

ISZPANISZKI APGAVIKAI.

Kriminaliszkas sudas Madride, Iszpanijoi tomis dienomis apsudino ant 20 metu in kalejima du apgavikus, kurie per ilgus metus apgaudinejo žmonis po visa svieta, su pagialba prižadejancziu gromatu, kurio se apraszinejo api pasleptus nog Iszpaniszkos valdžios milžiniszkus skarbus už sudejima kelioleka szimtu arba tukstancziu franku, kuriuos kožnam laike reikalavo ant kasztu pa nesztu del iszgavimo tuju skarbu nog kvailiu.

Tokia gromata aplaike pereita meta vienas kupczius Matenbergas isz Strasburgo o per kurio atsarguma likos kone visa banda apgaviku sujimta ir aresztavota.

Po aplaikymui tokios gromatos ir prižadejimu neiszpasakytu skarbu Matenbergas vietoje atsakyt ant juju gromatos, nusiunte gromata vokiszkam konsului bunancziam Madryde praszidamas jojo api platesnes informacijes.

Naudodamas isz tosios progos ant iszsznipinejimo apgavingos bandos, Matenburgas aplaike žinia nog konsulo, idant nusiunstu apgavikams telegrama kokio norejo, ir lauke kas tolaus atsitiks.

Kupczius padare kaip buvo inmokytas per konsuli ir aplaike vela antra gromata apraszante historije kentejimo kokios, tai ponios, kuria neteisingai apsudijo in kalejima, kuri budama locninyke tuju skarbu o teigi ir rodos kaip turi vestis laike savo keliones, jagu norettu pribut in Madryda del iszgavimo nelaimingos moteries isz kalejimo ir atradimo per jaja pasleptus turtus.

Ir taja gromata nusiunte pas konsuli in Madryda.

In trumpa laika atejo atsakymas kurioje konsulis praszo pono Matenbergo, idant atrasztu gromata apgavikams, jog taja ir taja dienas pribus in Madrida ir idant isz tikruju iszvažiuotu isz Strasburgo, ba gal apgavikai turi savo slaptingus sznipukus mieste kuri jin seke.

Kelioleka dienu po tam kada trukis isz Parižiaus, sustojo ant stacijos Madryde, isz vagono pirmos klasos iszejo storas jegamastis. Buvo tai per siredias slaptingas policijantas madriszkos vardu "Puga" kuris kalbejo gerai vokiszkai ir per tai likos paskirtas per valdže ant sugavimo pavojingos bandos.

Vos Puga iszejo isz trukio, sztai priejo prie jo augsztas plonas vyras ir persistate jam kaipo Gondia, tarnas ponios kuri buvo intrenkta neteisingai in kalejima.

Persiredias Vokietis parode apgavikui aplaikytas gromatas per Gondia paeme Vokieti in automobilu idant nuveszt — kaip sake— in agentura kur lauke ant jojo papirktas kalejimo dažiuretojas.

Du agentai policijos peredyti kaipo prasti darbininkai teipos-gi lauke ant stacijos leidosi paskui automobilu su veži mu nes isz priežastes greit ejnanczio vežimo pasiliko užpakalije.

Gondia nuveže savo sveczia ant ulicziosCenchilleros, kur susilaike priesz nama paženklyta No. 12 Ant duru radosi toblicze su paraszu: "Gonzales ir Co." Agentura.

Užpraszitas szirdingai, Puga inejo in urva apgaviku. Buvo tai gyvenimas puikei papuosztas. Pirmutiniuose dviejuose pakajuose radosi kelioleka rasztinyku prie staleliu. Treczian radosi pats virszinykas Gonzales kuris truputi galejo susikalbet vokiszkai su savo svecziu, o suprates jog Puga ne su prato (teip sau mislino) iszpaniszkai atsiliepe taja kalba in viena isz savo pagialbiny ka Gandia:

— Taj toji vokiszka žugis, ka Gandia:....

— Tai toji vokiszka žuvis, ka pagavai....

Gondia nusiszipsojo, po tam vela apkalbinejo api taji veikala. Vokietis nudave jog ant visko sutinka ir gatavas yra iszmoket reikalingus pinygus, nes pasake jog gatavu pinigu su savim ne turi nes tik banki nius czekius ant bankos Sainza Madryde.

— Tai nieko— atsake Gonzales— turiu su jeis susineszimus, pryimsiu czekius.

— Pirmiausia — tare — Puga — czekai isznesza ant daug didesnes sumos ne kaip turiu jums iszmoket per tai noreczian idant su manim nuvažiuotumet ir parodytumet man banka o tenais po gavimui pinigu isz mokesiu jum ant vietos.

Žinoma jog apgavikai ne daprate nieko, sutiko ant praszimo ir nuvažiavo in banka Kada radosi ant ulicziosPuga pamate savo slaptingus draugus o ant duoto ženklo, metesi pagialbinkai ant Gonzales ir Gandio ir pakol galejo abudu atsikvoteti no iszgasczio tai ant ranku turejo panczius.

Po patalpinimui apgaviku už grotu, policije nusidave in bjura kur aresztavojo tenais visus "urednikus" ir padare krata.

Rado tenais kelioka tukstancziu gromatu kurias ketino isz siunst pas kitus kvailius o isz knygu dažinojo jog in laika vienu metu toji banda apgaviku surinko nog kvailu isz viso svieto ne mažiau kaip 300,000 franku.

Bet nenusidave policijei suymt visu draugu tosios "agencijos". Keliolika isz juju karadosi užmiestije tame laike prasiszalino in nežinomas szales. Galime tiketis jog per koki laika ne išgirsime api iszpaniszkus skarbus.

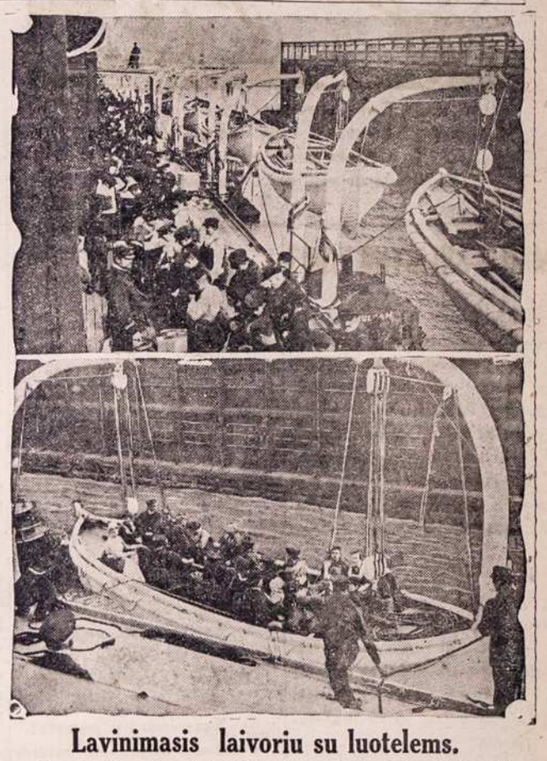

Lavinimasis laivoriu su luotelems.

Nuo nuskendimo laivo Titanic ant visu laivu dabar likos investas lavinimas laivoriu su luotelems idant butu priprate kaip su joms apsiejti laike nelaimiu. Paveikslas parodo kaip laivorei tuom darbu užsiyma.

Koke geradeyste aplaiko žmonis skaitydami "Saule"

Ocean, Md.

Guodotinas Redaktoriau!

Praszau juso milestos patalpyt szita mano gromata in juso garsinga laikraszti "Saule" kuri bega teisingai per visa svieta, su teisingiausioms žinioms ir greicziause duoda savo skaitytojams žinot kas po svieta atsitinka.

Brolei Lietuvei! — Asz Vincas Palonis paejnu isz Vilniaus gub., Traku pav., Ezno volosties, kaimo Szaltenu, pergyvenau mieste Pittstone, Pa. per 10 metu kur daug žmoniu mane pažinsta kaip asz vargingai gyvenau, sunkei dirbau diena ir nakti ant užlaikimo savo paczIules ir vaikeliu. Butau varges lig smert, kad ne butau už siraszes laikraszczio "Saules", kuris man pridave daugiau isz minties, kuri man parode tiesu kele ir kele geresnio gyvenimo. Kaip tik užsirasziau "Saule", pradejau ir daugiau skaityt, iszminties gavau ir da žinojau kur žmonis gali geriau ir lengviau gyvent.

Dabar brolei Lietuvei paklausykit manes kokia asz gera deyste aplaikiau skaitydamas laikraszti "Saule". Per ta garsinga laikraszti, dažinojau kur geresni darbai, kur pribuvau ten padirbau, užczedindamas skatika isz Dievo padejimo ir laikraszczio "Saules" pamokinimu. Dabar acziu Dievui ir laikraszti "Saule" nereikalauju sunkei dirbti mainosia, nupirkiau kelioleka arklu, vežimu, kericziu ir t. t. kurios iszsamdau del žmoniu o prie to užlaikau skloda gerimu "Wholesale" ir darau puiku bizni o tai vis isz priežasties laikraszczio "Saules" kuris in kvepe in mane iszminti ir permaine mano gyvenima.

Per tai milemi brolei ir seseris, velinu visiems užsiraszyt taji laikraszti už ka niekad ne sigraudysit o trumpam laike turesit dydžiause nauda. Ant galo užtvirtinu, jog pakol gyvas busiu nepalausiu skaites "Saules" o kada mirsiu liepsiu savo vaikams jaja skaityt.

Su guodone.
Vincas Palonis.
Box 3. Ocean, Md.

Mojaus menesis grażus del visu,
Gamta linksmynasi, užmirsztam vargus musu,
Ir Katruke lauke savo milemo,
Sulaukdama teip puikaus menesio Mojo.
— Kur josios jaunikis?

MIRTIS SULIGYNA VISUS

Kada daejo atsakymas isz Krokavo, ne žinojo gizelei, del kokios priežasties likos paduotas butelis vino ant stalo. Nes tuojaus dasiprato: Meisteris prasze už pacze savo milema, o tevai jam dave pavelinima.

Tuojaus nusiunte puiku žieda savo sužeidotinai in Krokava. Rože su džiaugsmu prieme jin.

In du menesius po tam nuženge jauna pati per slenksti jauno auksoriaus.

— Turi tai butie geras viras jago meisteris Milukas pryeme jin už sunu o meisteris Lomskis atydave jam savo dukteria už paczia.

— Kad tik ne butu kokis pa siszausias, — kalbejo žmonys.

— Pasiszianszelu ne yra, — kalbedavo kiti, — yra da terp musu neapsipratias. Neužilgio persimanys ir pats prie mus pri siartins, o mes reikalaujeme to kiu žmoniu su atydaritom ran kom o ypacz muso magistrate.

Pirmutinis nusijuoke ir tare:

— Tegul tiktai užejna isz rinkimai, o pamatysi jog bus iszrinktas in miestiszka roda.

Ir teip stojosi.

* * *

Deszimts metu po tam.

Namas Felikso stovi ant rin kaus kaip ir priesz tai nes pui kesnis ir didesnis. Dirbtuveja dabar dirba net penki gizelei. Feliksas dabar buvo prietelingu del visu. In trumpa laika li kos iszrinktas in miestiszka ro da. Girdejo pats ne karta kaip žmonis kalbejo: Tas žmogus bus kada muso burmistru.

Tiejei žodžei puole jam in szirdi, kaip kibirksztis ant parako. Stengesi visom pajegom daejt prie tosios garbes.

Net pats burmistras ne karta] klausinejo rodos Felikso apie miestiszkus reikalus. Viriausias rodininkas daugeli kartu ateidavo in dirbtuve apžiuret naujus darbus meisterio. Isz tos tai dirbtuves iszejo liktorei del vietines bažniczios ir daug kitokiu daliku in kitas bažniczias.

Szedien dirba ant užbaigimo labai puikaus kieliko kuri miestiszka valdže dave padirbt jiam. Už deszimts dienu ketina karalius pribut in miesta. No senei rodavojosi kokia dovana dovanot karalui, nes ant galo susitare duot kielika. Vienas isz rodininku prietelis Felikso tare:

— Del ko turime jeszkot ki to meisterio? Ar-gi miestas muso ne turi obivatelaus kuris mums atnesz szlove? Feliksas apsisedo terp mus, jojo vardas yra žinomas ir už muru muso miesto. Tegul jisai padaro mums kielika del karalaus, auksini su ženklu musu miesto puikiausia koki gali padirbt.

Miestiszki tevai sutiko ant to inneszimo.

Feliksas isz to labai nudžiugo, buvo tai del jo didele garbe. Padare pirma paveiksla kieliko ir pagal jin dabar baige savo darba.

Auksinis kielikas buvo jau gatavas del karalaus tikrai bu vo tai puikus darbas. Darbas Felikso likos iszstatintas ant parodos rotužije. Visas miestas susirinko jin apžiuret ir geretis puiku darbu.

Visas miestas likos paredintas ant pryemimo karalaus Pasveikino jin burmistras ir prezesas. Ant rotužes likos inteiktas kielikas laike tam tikro pasveikinimo.

— .... Tegul mus mile mas karalus priyma szita dova na padirbta per muso meisteri, kaipo iszreiszkima muso prie juso milestos.

— Nusistebejo karalus pamates teip puiku kielika.

— Ar czionais padirbtas? Puikesnio ne galetu padirbt ne Berline. O kas jin padirbo?

— Meisteris Feliksas.

— Norecziau jin pamatyt.

Feliksas stojo isz minios žmoniu. Burmistras nuvede jin priesz karaliu. Feliksas gilei pasikloniojo. Džiaugesi isz savo darbo ir garbes, kokia jin patiko. Karalus temino ant jo jo su užganadymu. Patyko jam meisteris, kurio akys net žibejo isz džiaugsmo.

— Esi tamista geru miesteriu. Patiko man tavo darbas. Dirbkie tamista ant tolaus teip. Kielika paymsiu su savim in Berlyna, bus tai papuo žimas mano skarbcziaus. Nog szedien ponas meisteri apteikiu tave mano karaliszku auksorium. Kada turesiu koki dar ba tai ne užmirsziu apie tave.

Paraudonavo visas veidas Felikso. Pasiklionojo gylei ir pabucziavo ranka karalaus.

Karalus atsisveikino su juom szirdingai.

Visi giventojei džiaugesi isz jojo laimes o miesztiszka roda prisiunte jam pavinczevonia ir pavadino jin "gilukningu viru karaliszkos malones, ant ku riuo visas miestas su garbe žiu ri".

Ant dirbtuves dave nauja parasza naujo meisterio su karaliszku herbu.

Feliksas dabar suvisai užsieme veikalais miesto. Visur bu vo pirmas o jojo rodos visi klause.

Namie Rože ir džiaugesi isz pasekmes Felikso o uoszvis atlankinejo jin kone kas metas.

— Džiaugiuosiu isz tavias Feliksai — kalbedavo Lomskis, atneszi mano dukterei ir mums garbe isz priežasties karaliszkos meiles del tavias, atvežiau per tai tukstanti raudonuju ant pavinczevojimo.

Miestiszki rodininkai tankei atlanke nama Felikso. Vynas liejosi tada igi velibai nakczei o stiklai skambejo garsindami garbia iszlavinto miestiszko obivatelaus.

Pasiszianszias auksorius žino jo del ko užpraszo. Reikalingi jam buvo prie dasigavimo szlo ves ir garbes.

Kuom pasiliko viras terp sa vo prieteliu miestiszku obivate lu, tuom buvo pati "poni kara liszka auksininke" terp moteriu. Buvo pagalboje del savo vyro ant dastoymo da didesnes garbes.

Ne turejo vaiku. Gal but, jog pora kudikiszku akucziu prasklaidytu tamses debesys papuoszimo terp tamsybes. Nes buvo stokas buvo nekaltu aku cziu kudikio, be to name Felikso ne buvo laimes.

Puole pirmi laszai kartumo in kielika saldybes. Atejo žinia jog meisterys Lomskis numire. Rože verke tevo o Felik sas teip-gi.

Puse turto numirusis paliko savo paczei o kita puse savo dukterei. Aiszkei tai pasake testamente, jog Rože ir Feliksas ant to užsitarnavo. Meisteris Feliksas dabar pastojo turtingiausiu obivatelum visam miestelije.

Gilukis jam visame tarnavo. Atejo in miesteli kaipo pakele vingas gizelis o jau po dvieju metu dirbtuve kurioje pristojo už gizeli pasiliko jojo; del jojo ejo paskui jin vienatine duk te turtingo meisterio Lomskio; o po tam vis pirmin ir augsztin ir puolinejo isz visu szaliu gar be, auksas ir turtas.

In du metus po tam iszsipilde Felikso geismas. Burmistras ne prieme daugiau nominacijos, nes parode ant Felikso, kaipo savo užžanga.

— Geresnio kaip jisai ne ra syte.

Vienbalsei iszrinko jin bur mistru. Gilukningas nusiszipso ymas pasirode ant veido Felik so. Nes ar jojo dusze jautesi gilukninga savo gilumoje? Kas gali atmint?

III.

Su pasiszianszimu klause Feliksas naujo vardo "burmistras" teip pat ir jojo pati.

Miestas pradeje daug persimainyt tuosia laikuosia. Czionais ir tenais murai miesto pra dejo griuvt o su jeis ir senovisz ki papratymai miestiszku giventoju. Laikai naujos gadines reikalavo luosybes, už tai buvo jiems per auksztа apsiaubime senu muru.

Felikas buvo turtingu. Tur tas jojo isznesze vertes ant ke tures deszimts tukstancziu rau donuju. Teip turtingu da nie kas ne buvo meistelije. Burmis tras ir jojo pati galejo per tai rodintis su savo turtu ir pilni buvo pasiszauszimo.

Dirbtuveje dirbo tolaus, nes ne teip kaip tai kitados dirbda vo. Akys paties meisterio jau ne prižiurinejo gizeliu, o dirb tuves be meisterio tai mokslaine be mokytinio. Meisterys sedejo rotužeje ir rupinosi reikalais miesto ir priymdavo savo prietelus.

Nes užsiemimas ant rotužes ne buvo teip vaisingu kaip kita dos dirbtuveje pono miesterio Prižiurineje darba isz ryto ir vakare, o gizelei matydami tai dirbo pagal iszdalyta darba ir laika paskyrta per pona meisteri.

Meisterys pradejo niekint ranku darba, per ka antras ak muo puole isz kasiklu Gilukio.

Antras? Pirmutinis jau senei iszpuole, buvo tai ramybe szirdies. Kaipgi žmogus gali turetie ramybe pasiszaususiam szirdije, begdamas paskui laime ir garbe?

Feliksas apleido darba ir maldas, ir pradejo spekulavot idant uždengt iszejgas garbin go givenimo. Spekulacije ne nusidavynejo. Priek tam paty ko jin baisi nelame.

Kada iszkeliavo viena diena in Berlina sudege jojo visas namas. Sugrižias rado tik griu vesius Pati gulejo sergante name kaimyno Paskutineje valandoje inpuole in dirbtuve, noredama gialbet brangenybes, nes apsiaube jaja visa liepsna. Isznesze jaja visa apdeginta. Susigriaudinias stovejo Feliksas prie josios lovos.

Kada ejo su procesije Dievo Kuno žmonis kalbejo jog tai ne tas pats žmogus Akys jojo žiurejo in tolima szale, melstis ne galejo, laikas no laiko pravirkdavo.

Da viena kirmele griauže jojo savžina. Begije paskui auksa indejo savo ir savo paczios turta ant loterijos. Vakar dažinojo jog viska pralosze. Dingo viskas.

— Dieve mano, ar mane ap leidai!— sudejuodavo isz jojo szirdies, kiek kartu pamislindavo apie savo nupuolima.

Sveikata Rožes teip nupuo le jog turejo paszaukt kuninga In trys dienas po tam paka vojo jaja ant kapiniu.

Plaukai da jauno vyro, pa balo isz rupesczio in keles ne delias pasidare isz jio senelis.

Meisteris Feliksas tykejosi jog nelaime praloszimo savo turto pasiliks jojo slaptybe. Bludo tame Laikraszczei placzei aprasze apie jojo nupuoli ma Iszreiszke jojo pravarde ir jojo neiszmintinga apsieyma. Apraszinejo teip-gi gailesti, jog nelaime patiko žmogu, ku riam nesenei priesz tai ugnis sunaikino nama o smertis pae me paczia Tikejosi teip-gi, jog isz priežasties tiek panesztu bledu, sudes savo ureda bur mistro, jog rokundai gminos nesutinka su jojo rokundom.

Ant galo dadave:— Buvo tai žmogus mokslo ir druto pastanavijimo. Atejo nepažins tamas terp mus, dastojo noredamas da augszsziau pastot nes sztai szuvis ateities pataike in narsu erelı. Puole ir ne pastos daugiau . . .

Burmistras skaite tuos žodžius temingai. Dabar persitikryno jog turi neprieteliu, ba szuvis puole isz prieszingo aba zo.

Kada ant rytojaus susirinko miestiszka roda, meisteris Feliksas sudejo savo ureda bur mistro.

Kas kiszosi rokundu gminos liepe isztirynet savo kasztu. Laikraszcziu teisybe skelbe. Stokas kasoje buvo kelioleka tukstancziu nes ne isz jojo priežasties. Tikejo kasieriui o tasai ant jojo vardo praleidi nejo piningus Feliksas ne norejo iszeit isz -miesto kaipo nu skriaudi kas, jisai kuri miestas vadino likuczius savo ant uždengimo kasztu panesztu per jojo neprižiurejima ir apsileidima.

Atejo nepažistamas ir nepažistamu iszejo. Bromoje jau ne stovejo sargas kuris velintu jam gilukningos keliones, ba jau kromu ne buvo. Apie pusiaunakt iszvažiavo isz miesto vežimelis ant kuruo sedejo Feliksas. kelaudamas in platu svieta jieszkodamas priglaudos.

Apleisdamas miesta maždau giau turejo kaip in jin atejo. Žemiszkas gilukis tik tada bu na mums vertas, kada jin pri jimame ir naudojame pagal ji vardan Dievo Turtas ir laime žemiszka dingsta, jago žmo gus užmirezta per juos apie Dieva ir turta dangiszka. Vieszpats yra teisingas ir geidže teisingystes nog žmogaus, jam žmogus turi tarnaut, o ne balvonui, norinte tasai vadintusi:— szlove ir turtas.

Kur nusidave Feliksas? In svieta, idant da karta pradet isz naujo, kaip tai priesz tai Kas jin ramino? Tas ka duo da žmogui pajegas; malda ir tikejimas. Pažino jog ant niek buvo jojo stengymai, pakol ne darbszavo ant didesnes szloves Dievo Stojo dirbtuveje vienam isz mažesniu miesteliu kaipo už prasta gizeli.

Po dvilekos metu ranka jau ne buvo už daug nuvargus. Akys kitados žiuredamos szvie sai, szedien pamete savo szvie sybe. Pažinojo jog turtas szios pasaules ir visokia szlove neužganadyna szirdies nes pakurstina da daugiau jojo geismus.

Niekas nežinoja kas jis do vienas. Kas-gi galejo tiketis, jog tai tas garsingas kitados meisteris.

Numire ligonbuteje Tenais jin nunesze, ba ne turejo nie ko, kuris juom rupintusi. Priesz smerti pasake savo spa vied ninkui, navatna savo give nima begije paskui auksa ir garbe. O dabar mirszta nepa žinstamu, svetimam mieste toli no pažinstamu kurie buvo ludintojeis jojo laimes.

Paskutinioje glitoje grabu, jojo grabas randasi paskutinis Smertis ligi del visu turtingu ir vargszu. Karaliszkas aukso rius yra tenais ligus ubagai ir valkatai.

Per pasirupinima kuningo, stojo ant jojo grabo murmurinia plita ir protas geležinis kri želis. An akmens iszkalta toks paraszas:

Czionais Amžinam Atsilsi guli
Feliksas Duobkaitis.

Karaliszkas auksininkas ir buvusis burmistras (czionais vardas miesto iszbrauktas) Nu mire vietiniam ligonbute.

Pakajus jojo duszei.

GALAS

Oj sviete svieteli, kas isz to bus,
Kada muso sesers isz miego pabus,
Ne valandeles atsilsio turiu
Ne kuju atsilset ne galiu.
Sztai vela gromata gavau:
"Baltruvienele in Zigler. atsilankik,
Czionaitines bobeles apmalszyk,
Dydelis czionais bobu seimas buvo,
Visokio sztamo ant jo pribuvo.
Kada po 18 stiklu raugalo iszgere,
Tuo kožna po vaikyna nustvere,
Ne muzikantu ne reikejo,
Ant pomietes szokti galejo.
Tuo viena kitai vaikino užvidejo,
Na ir musztis tuo pradejo,
Stiklais langus iždauže,
O ir puikei galvas apdauže;
Vienai badai ir jekute nudraske,
Ir už plauku gerai padraske,
Terp ženocziu ir singeliu,
Teip-gi atsibuna daug ergeliu,
Su bilems ir misingineis krumpleis,
Vienas kitam ne apsileis.
Vienam vaikynui in pakauszi uždave,
Net kelios duobes pasidare,
Daktara szaukti reikejo,
Už darba 50 užmoketi turejo.
Mat labai smarkus buvo,
Pakol ant drutesnio neužkliuvo.

* * *

Pennsylvanijoi dydeliam miese te buvo balus,
Plauke kaip vanduo alus,
O ir viskes ne stokavo,
Kas ko norejo, tai gavo.
Saluninkas ne spejo su vienu arkliu dastatyt,
Turejo net talkinyka papraszyt,
Traukesi net per Nedelios diena,
Apeme svaigulis kožna viena.
O kad to velniukas norejo.
Sztai ir musztine prasidejo,
Subego daugybe žmoniu,
Ant stryto ir stogu.
Apie deszimts ypatu,
Pasidukinia vieni ant kitu,
Vieni ant kitu metesi,
Ir kaip laukinei edesi.
Palicmonai pasisuko,
Su palkomi in lakupa pasuko,
Kur po 12 doleriu užsimokejo,
Ir kaip muila suedia, namon parejo.

* * *

Rodailento gubernijoje,
Apigardoje ne dydeloje,
Tenais viena kumute szposu padare,
Da palauksiu,
Ne garsisiu,
Kaip prisirinks daugiau,
Tai bus apraszyta gražiau.

* * *

East Milinakeje,
Ne kas atsibuvineje,
Motinos vaiku ne apžiuri,
Nebagelei daug buziu turi.
Puikios motinos, ner ka sakyt,
Jagu szvarumo ne moka užlaikyt,
Kad daug alaus ne giartu,
Tai laiko sziek tiek turetu.
Ne viena nuo alaus liga gavo,
Jog ne pakele kuno savo,
O kas nori apie szvaruma dažinot,
Turi ant lietuviszkos uliczios nusiduot.
Ten tai szvaruma matys,
O isz meszlu neiszsirabandys,
Puikus gyvenimas,
O da puikesnis apsiejimas.

* * *

Skulkino, ne kuriose apigardose,
Tai isz tikro kipszas sedi bobose,
Vyrai ir bobos,
Tai dydele gymine rodos.
O jau girtavimas,
Tai kas vakaras,
Viename name,
Boba su vyru susireme,
O ant merginos piktuma iszvere,
Sudraske veida, žaidulus padare.
Puiki boba, neyra ka sakyt,
Ne svieto piktyt,
Jau tam Gilbertone,
Tik susimilk tu Pone;
Ten motereles pažinsyt,
Ir daug apie jiais išgirsyt.

Darbas...

kur dirbantysis turi nuolat lankstytis, siekti, vaikszczioti, darbas dregnose vietose darbas, kur žmogus turi umiu oro atmainu patirti, visai tai blogai veikia in žmogaus inkstus bet.

Severos Inkstams ir Kepenims Gyduoles.
(Severa's Kidney & Liver Remedy)

tuos taip svarbius organus paliako geroj sveikatoj ir leidžia jiems pakebti. Puikus vaistas visiems sunkiai dirbantiems.

Preke : : 50c. ir $1.00.

...SEVEROS...
Kraujo Valytojas
(Severa's Blood Purifier)

padaro tyra, gausu ir sveika krauaj, praszalina odos iszberimus padeda votims, spaugams ir kitoms odos ligoms gyti.

Padaro žmogu sveika ir sveikatoj užlaiko.

Preke : : $1.00.

Jaucziates Pavarge Esa?

jei vakare jaucziates visai pavarges esa, tei esate pailse nuo sunkaus darbo, ligos ar senatves jeigu tas raudonumas kuris rodo žmogus sveikata, yra isz sveiko pranykes, tai reiszkia, kad laikas pradeti vartoti

Severos Gyvasties Balsama
(Severa's Balsam of Life)

Preke : : 75c.

Aptiekose visur parduoda Severos Gyduoles. Neimkite kitokiu. Kiekvienas "Severos" vaistas geras. Del daktariszku patarimu RASZYKITE ..IN..

W. F. SEVERA CO. CEDAR RAPIDS IOWA

Pasaka.

Kas ant ko atsiduoda, tai tam Dievas ne duoda, — teip senoves priežodis yra užsilaikias. Ir czion pridureme viena tokia pasakaite prilygita prie tojo priežodžio.

Viena karta pasirengi Die vas su szv. Petru ant žemes, ydant persitikryti, ka ten žmo nis veike ir kaip pasielge. Ka da ejo keliu, paregejo iszversta vežima suszienuo prie jo klu pojenti žmogu, kuris turejo sudetas rankas ir melde padey mo Dievo, szitoja sunkioja bedoje.

— Tai kokis doras žmogelys— tare Sz. Petras— reikia jiam prigelbet Dieve?

Nes Dievas buvo kitokios nuomones ir atsaki:

— Ne, mano Petreli, kas nesirupina pats api tai, kad prigelbeti jam, tai ne vertas pagelbos.

Paliko jin, ir velei pamati apvirtusi vežima su szienu Važnyczia visaip stengesi kad vežima pakelt.

Pasilsejas paszauki: — Na vardan Dievo pradesiu kialt, gal kaip norint pasiseks.

—Matai Petrai — tare Die vas— tas žmogus yra teisingas, praszo manes pagelbos o pats isz visu pajegu ymasi prie darbo, kad asz pats už jin nedirbtau, tam verta padet — o pasakias tai, pagriebi Dievas už vežimo ir pastati.

Reiketu ir mums api taje pasaka ne užmirszt.

Ne vienas sako:

Jagu pats ne dirbcze.
Tai nieko ne turecze!
Kaip prakaita lieju
Tai ir turiu.

MALDA-KNYGES

Senas Naujas Aukso Altorius 1000 pus. 4x5¾ col. dyd. apd. in juoda audima Preke $1.00.

Didis Szaltinis, 1000 pus. 4x5¾ col. dydumo, apdaryt in juoda audima, Preke $1.00.

Mazas Szaltinis, 600 pus. 3¾x5 col. dyd. apdaryta in juoda audima - Preke 75c.

Balsas Balandelis, 711 pus. 3¾x5 col. dyd. apd. in juoda audima Preke - - 75c.

Garbe Dievui ant Augsztibes 640 pus. 3¾x5¾ col. dyd. apd. in juoda audima Preke 75c.

Aukso Altorius, apdaryta in Francuziszka skura, apvalais kampais, auksuoti krastai su kabe, 382 pus. 3¾x5¾ col. pla. Preke - - $1.50.

Aukso Altorius, Moroko skuros minkztais apdarais, apvalais kampais, auksinti krasztai, 382 puslapiu, 3¾x5¾ coliu dydumo, Preke $1.50.

Aukso Altorius, minkztais apdarais, apv. kampais, auk. krasztai, 382 puslapiu, 3¾x5¾ coliu dydumo - Preke $1.25.

Aukso Altorius, apdaryta in juoda celuloid, su kabes apvalais kampais, auksinti krasztai, 382 puslapiu, 3¾x5¾ coliu dydumo - Preke $1.50.

Mažas Aukso Altorius, Celeloido apdarais, 384 pus. 3¾x5¾ col dyd. Preke $1.00.

Aniuolas Sargas apdaryta in juoda Moroko skura, apva. kampais, auksuoti krasztai, 354 puslapiu, 3x4¾ col. dydu. visos reikalingos Maldos, geriausia už visas kitas 75c.

Aninolas Sargas, apdaryta in tamsei rusva audima 50c.

Kanticzkos, drutuose apdar. 864 pus. 4x5 col. dyd. 50c.

W. D. Boczkowski-Co.
Mahanoy City, Pa.

M. VARZINSKAS
Lietuviszkas Fotografistas
205 E. Centre St. Mahanoy City

Pufkel ir pigei sutrauka visokes Fotografijas Padaro Didelus Fotografijas iss mažiu ir indeda in Reimus. Indeda in Spilkas Kompasus ir t. t. Parduoda visokes Reimas Lietuvei su viresmietais reikalais netur kitur eiti, kaip tik pas savo sena gyventoji ir pažistama Varžinska karis padare viska kuogeriausio o ir buoito užganedinsi. Taipgi daro Fotografijas ant Post-Karuciu.

W. Rynkewiczius
-: NOTARIUSZAS :-
233-235 W. Centre St., -:- Mahanoy City, Pa.
Apsaugeja Namus ir Namiems Rakandus nog Ugnies.
Didžiause Lietuviszka Agentura. Kantoras Bankinis ir pardaviste Szipkarcziu ant visokiu Linja.
Parduoda Szipkortes ant visokiu drucziausiu ir geriausiu Laivu.
Sunecziu Piningus in Visas Dalis Svieto greicziause ir pigiause.
Visi tie kurie per mus sunte apie tai geria žino
Parduoda Dostovierne pi tu ka nori savo dall dastaveja Insu paczoti.
Del Draugszciu...
Pristatau puikes Szuko Juostas, Keputus, Karuna Spilkas ir t. t.
Su kokiu nors reikalais-link Szipkortesu, Piningus ir t. t.
Raszykite pas mane-g apinkyseno laikinga atmokyseno.

VYRIU LIGOS

Ne lauk, kol visas systemas bus apimtas Lygai— lyg visa nerviszkas systemas tas iszsemtas, o pats liksi nezdotnas prie darbo ir kitokiu užsiemimu.
Blogas gydimas tik gadina sveikata. Arsziausios Lygos kuris buvo pirmiau blogai gydimo iszgydyti. Mes esme prieszingi priesz pjovime ir kitokiu pavojingu budu gydimo. Kožnas ligonis privalo buti gydomas kanoatsargausia ir ant visados. Mes neduodame falszivu ar pavojinga gyduoliu, nei neprižadam iszgydint ligoni in pora dienu idant patraukti ka daugiause ligoniu, bet gvarantinu visiszkai nepavojingai ir ant visados iszgydint in trumpiause laika, jaigu ta galima padaryti, be palikimo jokiu blogo dalikusysteme. Mano budas yra pigus ir tikras. Asz gydžiu:
"Dingusia Pajega" vyru iszgydam in 14 dienu.
"Silpnus Vyrus" ju kuna sugražinu in normaliszka padejima in trumpa laika.
"Rumatiszma" visoki iszgydau labai greitai.
"Exzema" ir kitas panaszas ligas iszgydau labai trumpam laike.
"Paslaptingas Ligas" in 3 lyg 5 dienas.
"Hydrocele" in 24 adynos, be operacijos.
"Užtrucinitas Kraujas" in 30 dienu-be nuodijimo marikurzuo ar potasa.
"Strykturs" be peile ir skaudejima.
"Varicocele" gydau in 15 d.
"Szaszius" ir skaudulus skrotu iszgydau greitai ir ant visados
OFISOS ADINOS: Nog 9 lyg 8ad. vakare. Petnyczoje 9 lyg 5ad. vakare. Nedeliomis 10 lyg 2ad. popiet. Gyveniu Pittsburge jog 15 metu toj paczioj vietoj.
Dr. Lorenz 626 Penn Ave. 2 Floor Front Pittsburg, Pa
Kalbame Lenkiszkai, Rusiszkai ir Vokiszkai

Vienatine Lietuviszka Banka su kapitolu $75,000 kuris randasi poprieziura Valstijos Pennsylvanios ir talpinasi locnam name kurios verte isznesa apie $150,000.00. Priima piningus ant paczedumo ir moka 4 procenta. Siunczia piningus in visas dalis svieto, greicziause ir pigiause. Agentura minetos Bankos P. V. OBIECUNAS & CO., parduoda Laivakortes ant geriausiu liniju, apsaugoje namus ir kitokius rakandus nog ugnies; užlaiko Regentalna ir vedimo provu kancelarije po vadovyste Karoliaus Varasziaus Notariuszo už tvirtinto per Gub. Val. Pennsylvanios; padaro Doviernastis ir kitokiu Dokumentos kurios užtvirtina Russijos Konsulia.
ALL NATIONS DEPOSIT BANK
Cor. 12-th. & Carson St., S.S. Pittsburg, Pa
AGENCIJA P. V. OBIECUNAS & CO

LENGVAS, GREITAS IR PARANKUS BŪDAS

PARAŠYK man šendi, ritoj gausi lietuvišką Katalioga: geriausių armoniku, koncertinu, klernetu, smuiku, triubu, lietuvišku knygu ir nuo kitokiu smulkiu daiktu prie manes gaunamu.
Jeigu jau turit mano Katalioga nr. 8, tai meldžiu apsisteliuoti išjo šendi reikalingus sau daiktus, o už pora dienu gausite juos į namus bejoko klapato. Per 10 metu užsimu šią prekyste ir, todel turiu ganetinai praktikos ir teisingai išpildau užsakimus per pačtą arba exkspresą greičiausėj. Adresas:
M. J. DAMIJONAITIS, 812-814 W. 33-rd St., CHICAGO, ILL.

B. RAGAŽINSKAS

Sziomis dienomis muso tautietis B Ragažinskas pargabeno visokiu gerimu, Amerikoniszku ir Importitu Galima gaut visokiu Arielku, Vyniu, Arako, Kimelio, Dziniu ir t. t. Teipgi skambanozio Alaus ir Porterio.
Duokyte dabar orderi o bus jumis pristatyta in namus.
54-56 N. Main St., Mahanoy City.

Lietuviszka Agentura

Laivakorcziu ant geriausiu Laivu in Lietuva ir atgal. Teipgi siunoziu piningus už žemiause preke ir greitai ne vienos dienos nelaikau pas save svetimu piningu paskirtu siuntimui, viskas dirbasi teisingai nes esmiu po kaucije, taigi meldžiu visu Lietuviu atsilankitie arba atsiszauktie per laiszka su minetais reikalais.
Su godone
Viktoras Lapinskas,
601 W. Mahanoy Ave.
Mahanoy City, Pa.

Dr. KOLER
Lietuvių Gydytojas
638 Penn Ave.
Pittsburgh, Pa.

Dr. Koler garsinasi savo tikra pravarde ir turi savo paveikslą šiame laikraštyje. Dr. Koler yra gimęs ir mokinęsis Varšavoje. Dr. Koler praktikavo visuose Varšavos ligonbučiuose, o paskutiniais metais prieš išvažiuojant į Ameriką buvo ligonbutyje švento Lozoriaus, kur gydo tik peršlaičkas ligas vyrų ir moterų.
SIFILĮ išgydau variodamas gyduolę 606, didelį išradimą profesoriaus Ehrlich prieš sifilį. Jeigu kenti išbėrimus ant viso kūno, gedimą burnoje arba gerklėje, slinkimą plaukų, laužymą kaulų, ateik, o užsivietrijimas kraujo sustos ir neatsikartos tavyje. Nelauk, kol visai sublogsi ir kitus užkrėsi savo liga.
Nenaturališkus IŠTEKĖJIMUS visokiais būdais, kaip ir NAKTINIUS ištekėjimus, TRIPERĮ ir kt. išgydau į 10 dienų, o jei ne, tai pinigus sugrąžinu.
NUSILPNĖJIMĄ ir visokias negales pasinančias iš SAUZAGYSTĖS praalinu į 25 dienas. Ar jautiesi mažum, jog neturi tos pačios vyriškos spėkos, kaip pirmiau? Jei teip, tai negailuok, ba nusilpnėjimą reikia pergaleti, kad vėl galėtum būti vyru.
STRIKTURĄ arba susitraukimą šlapumo kanalo išgydau į 21 dieną ir tai be skaudėjimo.
HYDROCELĘ arba vandeninę rupturą gydau į 30 minutų be operacijos.
PŪSLĖS ir inkstų ligas, nuo kurių randasi diegimas kryžiuje ir kirkšniuose, apsunkinimas nusilapinimo (perkėjimas) ir desėtkai kitų ženklų apie kariuos ligonis žino, kaip apraštyt, aš išgydau savo sistema ant visados.
REUMATIZMĄ, spuogus, šunvotes, perangas šlakus, niežus, parkus, skrupulus ir visas kitas odos ligas, pasinančias iš užsivietrinimo kraujo išgydau trumpam laike ir ligoniui nereik pertrauki savo darbo
OFISO VALANDOS: nuo 9 ryte iki 8:30 vakare
Pėtnyčiomis iki 5 popiet. Nedėliomis iki 3 popiet. Ateikiti tuojaus.

A-B-Cela
—ARBA PRADŽIA—
Skaitymo ir Raszyme
DĖL VAIKU. 25c.
"Saule" Mahanoy City, Pa

Nesiprieszyk valei Dievo.

(Pasaka.)

Vienam kaime prie didelio kelio stovejo puiki murine karczema. Locninykas tosios karczemos Vaitiekus su pacze buvo tai dvi ypatos su gera szirdže ir terp saves gyveno dideliam sutikime; vedese jiems ka nogeriausia, turejo visko pilna, bet nesidžiauge isz to! Juk jau deszimtas metas praslinko no kada suejo in pora, o lig sziolei da neapteike Dievas su kudykeliu. Abudu tuom buvo labai nulude ir kas diena melde Dievo idant jais apdovanotu kudikeliu. Pati szinkork turejo miegstubeje pakabyta paveiksla Nukrižiavoto V. Jezuso priesz kuri kaip kada per visa nakte klupojo su apsiasza ravojusiom akymi, rodos tai butu nelaimingiausioji motere ant svieto, o tai vis už tai idant turetu patamkus.

Ant galo susimilejo ant juju Dievas— viena diena užgime Vaitiekui dvinukai abudu vaikiukai, o gražus kaip du aniuolelei, o sveiki kaip krienas per ka tevai nesirupino api juju sveikata. Nog tojo laiko Vaitiekai buvo linksmi ir nebutum ne pažinias jog tai tie patis žmonis o priesz paveiksla. Nukrižiavoto uždeginejo kas diena žvake, kaipo padekavone už susimilejima ant juju.

Nes ir buvo tai sunelei! tikras stebuklas,— rodesi jog kožna valanda pribuvinejo jiems puikumo ir tikros iszminties. Tankei sveczei, ka atvažiuodavo isz gaspados, užvidejo jiems tokiu puikiu vaikucziu. Jago svetimiems pripuole in szirdi vaikuczei tai ka galima kalbet apie tevus!.. jiems rodesi, jog puikesniu, iszmintingesniu ir geresniu vaiku, nesiranda ant svieto. Galvose juju tik slankiojo mislis: "kas isz juju bus'?— Tevas kalbedavo: "Duosiu viena iszmokyt ant kunygo, kuris pasiliks prabasczium o po tam ka nauninku, o velaus gal pasiliks ir biskupu. Antra ducsiu mokyt ant urednyko o gal kada iszejs ant pono storosto o gal ir augszcziau... kas gal žinot" Teip sau perdestinejo tevas.

Motina velei kitaip mislino ir kalbedavo:

— Tegul tik man Dievas duos iszaugyt mano sunelus brangiausius, tai pamatysi tevai jog ir be mokslo juos pada rysiu ponais, nupirksiu plono ceiko ir duosu pasiut puikias poniszkas drapanas. Juk pro muso gaspada tankei pravažinoje visoki ponai o kaip kada ir su dukterimi— su grafaitem neticze gal dirsteles ant muso puikiu vaikineliu, ir ant kart insimiles... ir na, juk supratai manes seni!...

— Ej, motere, didele isz tavias plauszke!— tare Vaitiekus! norints ir jam sapnavosi api grafaites del savo suneliu.

Žodžiu tarent muso Vaitiekai kone ne papaiko api savo kudikius. Tuom kart vaikuczei augo gana greit ir linksmai, o tevai visus juju norus iszpildydavo.

Sztai asztuntam mete užpuole ant tosios aplinkines toji baisi liga raupai, sirgo vaikai po kaima, sirgo ir dvaruose ant galo apsirgo ir Vaitiekams abudu sunelei ir turejo atsigult in lova. O reikejo matyt kiek tenais buvo visokiu gyduoliu o daktarai susivažiuodavo isz visu aplinkiniu ba Vaitiekai ne atsakynejo vaikams nieko, nes vis kaip atejo abudu ant szio svieto ir abudu ta paczia adyna nuejo in graba.

Oj, kas ten buvo do riksmas ir rugojimai! Rodos jog abudu Vaitiekai iszeis isz proto, nog didelo gailesczio. O ipacz Vaitiekiene, toji jau suvisai iszejo isz proto: ne maisto ne priyminejo ne ant žmoniu ne norejo žiuret—pyko ant viso svieto, ba, nes ir ant paties Dievo užsirustino. Ba ir prie ko nelaime žmogu ne instume savo gailestije. Nubego in miegstube, kur kabojo paveikslas Nukrižiavoto ir paszauke:

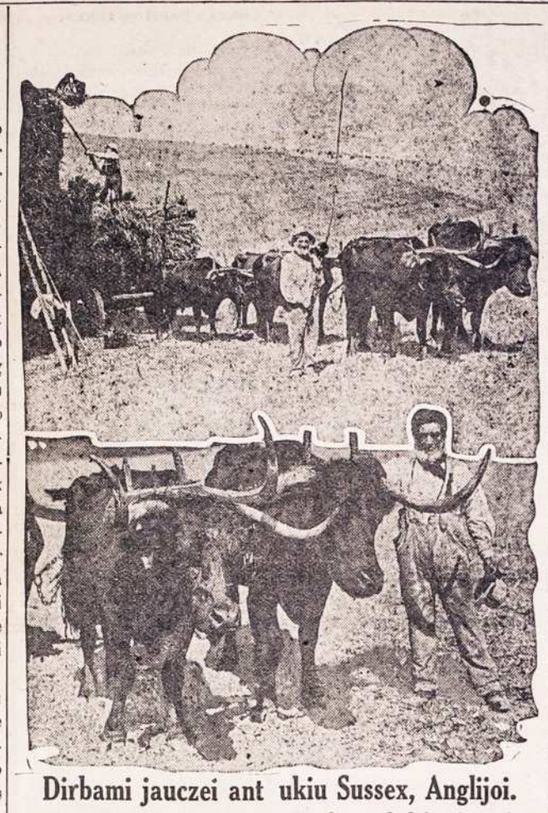

Dirbami jauczei ant ukiu Sussex, Anglijoi.

Kone valando kelones nuo Londono dydžiausio miesto ant svieto, randasi aplinkine po vardu Sussex. Tenais gyventojai da vis laikosi senoviszku budu ir papratimu. Ukininkai daugiause naudoje jauczius prie visokiu darbu kajp tai paveikslas mumis užtikrina. Stovintis žmogus prie jaucziu dirbo pas ta pati ukininka per 40 metu be pertraukos vienos dienos.

— Vieszpatie Jezau, asz nuolatos teip puikei meldžiause pas Tave ir teip Tave milejau, o tu man Vieszpatie padarei skriauda? tai ir asz ant Tavo veido daugiau nedirstele siu kuris man buvo teip meilus, dabar ne galiu ne žiuret ir ne noriu!— Pasakius tai savo užsirustinime, pagriebe paveiksla ir apsuko in siena.

Ir vela praslinko no tojo lai ko kelioleka metu. Vaitiekai tuom kart jau buvo apsimalszinia. Ba matote, ant svieto teip yra ir teip turi buti, jog žmogus norints, kokia nelaime turetu tai vis su laiku apsimalszina ir szirdis užgije.

Norints tai perejo kokis laikas, bet miegstubeje Vaitieku paveikslas Vieszpaties vis buvo atkreiptas in siena. Ir ne žine del ko?... o gal užmirszo atkreipt, o gal szinkorka neturejo tiek drasos idant vela jin atkreipt, kuri laike savo gailesczio teip sunkei prasižengе priesz jin. Gana to, jog paveikslas kaip buvo atkreiptas in siena, teip ir kabojo lig sziam laikui.

Buvo tai pradžioje vasaros, diena buvo karszta ir apsiniaukus; vakare visas dangus apejo juodais debeseis ir užsineszinejo ant dideles viesulos. Ne po ilgam pastojo vetra ir lietus nupuole kaip isz ceberio. Gera tai buvo diena del Vaitieku, viesula atvere daugybe svecziu, visas kiemas buvo prigrustas vežimais, o viduri gaspados buvo teip prigrusta ir ryksmas visokiu balsu, rodos ant turgaus. Ant galo pribuvo da kokis nepažinstamas ponas. O kad jau del jojo ne buvo vietos, turejo sutikt ant pasidalinimo miegstubes su gaspadoreis, nes atsigulime prasidejo pasikalbejimas apie szita. Vaitiekams in puole in szirdi nepažinstamas pakelevingas. Kada terp pasikalbejimo nepažinstamas dirstelejo ant sienos ir paregejo viena isz szventu paveikslu apversta in siena. Su akivumu paklause kas tai turetu ženklyt? Vaitiekiene visa apkaito isz sarmatos, nes teisybes ne paslepe, tik apsake kaip buvo ir isz kokios priežasties jieje teip padare. Pakelevingas klause akyvai josios apsakymo igi galui, o po tam primetinejo jei josios nelaba darba kalbedamas:

— Motere! teisybe jog tave Dievas baisei nubaude nes neprivalai prieszintis Jojo valei. Kas gal žinot, motin, ar tik priesz laikine smertis tavo vaiku ne buvo bausme del tavias? O gal Dievas padare tau didele loska ir savo milaszirdystia? Muszkis in krutine, silpna motere, ir gailekis savo baisaus nusidejimo ir tuojaus perpraszyk Vieszpati Jezu!

Teip kalbejo nepažinstamas pakelevingas Vaitiekiene pripažino savo akluma, su nusižeminimu priejo prie paveikslo ir povalei atkreipinejo jin... Nes o Dieve! kas atsitiko!?... Motere kliktelejo isz visu paje gu ir puole be žado ant grindu. Paszoko gialbet vyras ir nepažinstamas, pakele nelaiminga motere, klausinedami kas do priežastis buvo josios baimes?— Vaitiekiene visa drebedama, ne galejo ne žodžio isztart tik su ranka parode ant paveikslo, kuri buvo ka tik apvertus. O mano szirdeles: net szirpulei yma žmogu ir baime sakyt, kas ten buvo ant to paveikslo: paveikslas Nukrižiavoto suvis dingo ir nesirado ne ženklo, o in vieta jojo davesi matyt dvi kartuves, o ant kožnos kabo žmogus; veidai juju suvis panaszus in veidus.... atmykite in ka?.. in tuosius dvinukus ka tai už givasczio buvo toki puikus vaikuczei Vaitieku, kuriuos baisus raupai buvo paemia isz tojo svieto kelioleka metu adgalos.

Isztikruju buvo tai stebuklas Dievo, ir parodimas kokia tai didele milaszirdyste parode Dievas jog vaikuczius paeme nog szio svieto, ba kitaip butu pabaige savo gyvenima ant kartuviu.

Dabar tai Vaitiekiene pripažino geradeyste Dievo o daugiau jau neapgailestavo savo suneliu, o pakelevingam ponui kuris jai liepe atkreipt paveiksla, szirdingai dekavojo. Ir nog szios dienos, kas diena dege žvake prie paveikslo Nukrižiavoto, kuris vela pasirode ant paveikslo o visiem apsakinejo o ipacz tevams vaiku: idant niekad priesz Dievo vale ne priesztarautu, ba jisai kaipo giaras mus Tevas, žino geriau kas ant muso naudos yra geriausia o kas ne. F.W.B.

W. TRASKAUCKAS
Pirmutinis Lietuviszkas.
GRABORIUS

Laidoja Kunus Numirusiu. Pasamdo Ryginus ir Vedimus del Pasivažinejimo Krausto Daiktus ir t. t.
Viska atlieka ka nogeriause ir puikiause Su virsu minetais reikalais kreipkites pa jin o busite visame užganedintais.
520 W. Centre St. Mahanoy City

Nemokek dykai $10.00,

Apsigarsintoju. Jeigu apsergate liga, tai eikite pas savo miesto daktara.

Jaigu turi dantu gelima: kornus ant koju, tai gausi po 5¢ gyduole. Jaigu nepagelbetu bus sugražinti piningai. Teipgi iszsius placzes informacijas no ko plaukai slenka ir plinka, pleiskanu atsiradymas in nupuczkave veidai. Tukstanczei dekavoja už dyka roda. Raszyk tuojaus ant adreso:

Gratis Specialists
Box 106 Sta. W. Williamsburg
Brooklyn, N. Y.

MOJAUS MENESIS.

Mojaus menuo kaipo laikas, metuose gražiauses,
Paskyrta yra ant garbes Paneles Szvencziausos,
Pradžio Mojaus apsiredia medžei lapeleis,
Girrios teip gražei iszrodo kaip rojaus kvietkeles.
Sodose vaisingi medžei, kabo balti žiedelei,
Szirdis net malonei kvepa, kad papucze vejelei,
Skraidžioje sode bitele, tarp baltu žiedeliu,
Nesza midu avileliu, terp savo kojeliu.
Ir smulkiauses sutverimas, dirba, procevoje,
Skruzdeles nesza medelius, namus budavoje,
Rugelei sulauke Mojaus, kas dien augsztyn ejna,
Visos pievos ir laukelei, vien kart atsimaino.
Kur pažiurek ant laukeliu, ten rasi artojeli,
Darbuojasi jie per diena, lieje prakaiteli,
Delnai ju nuo darbo juodi, puslem pritrinti
O kas ju liudna szirdele gali suraminti?
Atsikele anksti ryta, joja arti laukeli,
Ižgirsta žaloi girrelei gegužes balseli,
Žaliam gojui linksma kregžde, laksztingala gieda,
Jos balselis skambedamas, linksmyt mus pradeda.
Žaliu medeliu lapelei, szluosta aszareles,
Tos grožybes nuramina, szirdi merguželes,
Ejsim linksmai ulicziems per kaimeli,
Kur mergaites vandeneliu laisto darželi.
Paredo gražei loveles, kvietkeles sodina,
Katros cnata nekaltybe, grožybe linksmina,
Atmen josios teip szventus žmonis, sena ystatima,
Katrie gyvena ant svieto, pirm Kristaus gymima.
Katrie tik milejo, ir Dieva užlaike vieras,
Degin ant garbes Jo visokes afieras,
Atmindamos tai mergeles, vieras kataliku,
Kad szventieje muso tevai ant visados pasiliktu.
Atnesz anas ant afieros, kvietkeles gražiauses,
Apredo jos altoreli Paneles Szvencziausios
Visi tikri katalikai, pas ta altoreli,
Susirenka vieno vieto, Mojaus meneseli.
Meldžesi visi isz szirdies. gieda giesmes gražiausios
Atsiduoda po apieka, Paneles Szvencziausios.
Matydami jaunumene, ta Mojaus grožybe,
Mokinkymes užlaikyti, cnata nekaltybe.
Praleidžem mes jaunista, kaip ta Moju gražiausia,
Szlovinkim muso szirdem Panele Szvencziausia.
Ant tu žodžiu, taja daina, baigiu apraszima,
Perpraszau tamistos, jagu rasit klaida sudejima,
Ba asz esmu mažo mokslo, prastas rasztinykas,
Ne galiu sakyt, kad esmu svieto daininykas,
Tikrai esmu jaunikaitis, stono artojelis,
Rasziau szita dainele, kada pavelino laikelis.
— P. Mahanojaus Feliksas.

Szmutoris vagis.

Stojo vagis priesz sudžia ir sudžia prakalbejos kelis žodžius api vagyste, tare in Bartku:

— Tai turi 55 metus?

— Teip ponas sudžiaus

Senatve tai ne džiaugsmas,
Kožna apima silpnumas.

— Ar žinai, jog už toki darba buna asztri bausme?

— Žinau.

Už piktus baudže,
Už gerus priglaudže.

— Kas tave atvedi in ta vagyste?

— O ka,

Jagu tingesi,
Valgyti ne turi,
No bado pastipsi,

— Juk vagyste, tai ne proce!

— Kaip tai ne, praszau pono sodžiaus.

Kepti karvelei
Neteks patis burnelei!
Ne teks patis kur ne teip:

— Niekus szneki! Atsaki nek —man apie ka asz klausiu!

— Teip teip, ponas sudžiau.

Kvaili atsiranda, ne reike
ne setine sodyti,
Visur gali surasti!

Sudže:— Prisipažinai, jog jau užvagyste buvai karta nubaustas.

Vagis:— Teip! nes tai buvo labai senei:

Kožna pradže buna sunki.
Isz syk vagiu pastot negali.

S. — Tu žinai, jog turi sakyti teisybe.

Va. — Teip teip, ponos sudžiau. Žinau.

Teisybe visada iszsiduos,
Niekas teisybe ne pakavos!

— S. — Pasakykie man, apie koki laika insigavai in nama — pono Z?

V. — Ponas sudžiau:

Kas anksti kele.
Ta Dieves reme.

S. —Atsakinek trumpai ant mano klausymo.

V. — Ponas sudžiau turitie laika gana, nesiskubykite!

Kas prasitrauke,
Tas nes nusitrenke.

Sudže perpikias paszauki:

— Atsakinek apie ka klausiu, o ne posmuok ne reikalingai.

V.— persipraszau szviesziausio sudo.

Ne ant kart subudavojo Kauna.

Prabego metu gana;
O kas staigai,
Tai ne gerai:

S. — Jagu ne atsakinesi ant mano klausymo, tai tuojaus be sudo in koza nueisi.

V. — Ponas sudžiau isz dydelio debesio mažas lietus.

Kas tau ne miela, kitam tu ne velik,
Teip ir mane ant luosybes pa lik!

KUR BUNA

Juozas Krivickas, paeina isz Kauno gub., Panevežio pav., Padbiržes para., teip-gi ir Edwardas Dowimonas paeina isz Kauno gub., Podbiržes para., girdejau kada abudu yra Amerike, turiu svarbu reikala jie pats ar kas kitas praszau duot žine ant adreso:

P. Budriunas.
24 Whitney St. Orange, Mass.

Mano brolis Kazimieras Puzevele isz Keturkelnis sodas teipgi ir susiedas Jurgis Sebara isz Girdiszkes para. ir Feliksa Jesincke isz Skaudviles miestelio visi tris paeina isz Kauno gub, Raseiniu pav., praszau atsiszaukt ant adreso: (40 '03)

Ant. Puzevelis
B. 24 Henry, W. Va

Naujausi apraszimai siunczesi Dykai.

Kaip galima apsaugoti oda no ligu ir pats iszsigydyti be daktaro visokias odines ligas, plauku puolima ir užsiauginima nežuli papuczkus. pleiskanas ir kitas panaszias ligas. Prisiusime visai dykai paraszyta Veli name pasinaudoti. Teipgi veliname naudoti "Dr. Brundzas Ointment" No 24351 naujausias iszradimas del užlaikimo plauku gvarantuota gyduole. Preke yra 50c verte už doleri negu nekuriams apgavejams daktarams inmokate po keleta desetku doleriu už neiszgydima. Naudokytes greitai isz szitos progos. Raszykite tuojaus ant adreso:

J. M. Brundza and Co.
B'dway & So. 8-th. Brooklyn, N. Y.

Introligatorne.
APDIRBTUVE KNIGU.

Aysidirba senos maldaknyges, istorinis natos ir laikraszczei, kaipo tai:
Linksma Valanda, Dilgeles,
Dagis, Draugas, Tevyne ir t.t.
Prisiunsdami knygas apmokekyte pacsto ar ekspreso kasztus. Adresas:
Lithuanian Bindery,
514 W. Spruce. Mahanoy City,

Juokai

Ateina biednas žmogelis pas viena kuninga idant jin kuom norint paszelptu, taridamas:

— Teveli dvasiszkas! Asz, pati ir vaikai mirsztame no bado, ar kuom ne apteiktum?

Jegamastis pajeszkojas kninga kokia tai szventos intalpos, mažos vertes, davi žmogelui, o žmogelis tari:

— Tai kas man isz tos kningos, kad mes badu mirsztam.

— Kun.— Juk žinai del ko duodu, mat mirsztantiems ira reikalingas tikimiszkas suraminimas priesz smerti.

Pas ziegorninka.

Žmogus:— ka reike ponui už pataisima ziegorelio?

Ziegorninkas:— Puse dolerio.

Žmo.— O kas jame buvo pagadinta?

Zie.— Buvo in viduri inpuoles trupinelis duonos, tai ir viskas.

Žmo.— O bijok ponas Dievo! už trupineli puse dolerio nulupt; o kiek kasztuotu, jagu cielas kiapalas inpultu?.

— Pasakik Mariute savo tevui, jog kaip ne iszleis taves už manes, tai asz užsimusziu.

— Jisai ne intikes, kol tave grabe ne reges.

TUKSTANTIS NAKTU IR VIENA
ARABISZKOS ISTORIJOS
Perdejo Lietuviszkai
D. T. BOCZKAUSKAS.
540 Puslapiu; 6x9 collu Dydumo.
PREKE $1.
Tik Ant Trumpo Laiko!
Nusiuntimo kasztus mes apmokame.
W. D. Boczkowski-Co.
Mahanoy City, Pa.

Ar Keliausite i Lietuva?

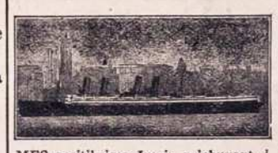

MES pasitiksime Jumis priebunant i New Yorka ant dipo.
MES dastatiseme Jusu baksus ant laivo.
MES duoseme Jumi nakvine.
MES pastoroseme del Jusu paszporta.
MES palidieseme Jumis ant laivo.
atsiszaukite i
Eastern Transfer Co.
(A. BALTIEJUS, Prezidentas)
128 Cedar Street, NEW YORK, N. Y.
Agentus teipgi užpraszome siusti pasažerius pas mus, o bus kuonugražiausei aprupinti.

390 Dainu tiktai už $1
SU NUSIUNTIMU
Iždaveme Didele Kninga Dainu susidedanti isz
390 DAINU
Knyga druczei susiuta.
Kas nusipirks, ras visokiu Dainu isz visu užkaboriu ka dainoja Lietuvoja.
Nusipirkite o turesite Dainelu, Per ciela meta ant visu dienelu
"SAULE"
Mahanoy City, Pa.

NAUJA KNYGA
-PO VARDU-
PRIEJGIAUSES MOKSLAS
ANGLISZKO
LIEŽUVIO BE PAGIALBOS KITO.
Yra tai prakticzniause Knyga kokios lig sziol Lietuvei turejo.
Ir teip sudeta, jog ka tiktai pribuvias Grinorius isz Lietuvos gali in trumpa laika pats per save iszmokti Angelskai sziek tiek kalbet.
Toji Knyga druczei apdarita in Francuzini raudona audima ir kasztuoje tiktai $1. Kasztus nusiuntimo mes apmokame.
SAULE Mahanoy City

UNION NATIONAL BANK.
MAHANOY CITY, PA.
CAPITOL STOCK $125,000. SURPLUS IR PROFITS $300,000.
Suv. Valst. Randas turi musu Banke sudetu pinigu.
Mokame antra procenta ant sudetu pinigu. Procenta pridedam prie tavo piningu pirma diena Sausio ir Liepos menesuose, nepaisant ar atneszi parodint knygute ar ne. Mes norim kad ir jus turetumet reikala su musu Banka, nepaisant ar mažas ar dydelis.
Harrison Ball, Prezidentas.
F. J. Noonan, Vice-Prezidentas.
W. H. Kohler Kasijerius.
9 ryte lyg 3 popiet.
...Subatomis...
9 ryta lyg 12 ad.

Pavasaris TAI LINKSMOS DIENOS,

bet tik tada, kaip žmogus iš savo kūno prašalins kaip šiurkštų žiemos šaltį—ligą, kuri vargina. Vienok jei to nepadarysi, tai liga vargins kūną iš viršaus ir vidurių, naikins sveikatą ir gyvastį, teip beskurstant ne tik pavasarije, bet ir vasarą be geros sveikatos neturėsi jokios linksmybės.

KAD JAUTIESI nesveikumą, bet nori turėti linksmą pavasarį, tai išsigydyk, išvaryk ligą lauk iš kūno, kraujo, nervų ir vidurių; o kad tą viską padaryti, tai atsišauk lietuviškoj kalboj prie tikro Daktaro Specialisto Klinikos, kurs pagal reikalą pritaikys speciališkai geriausias liekarstas, kurios kaip šiltı saulės spinduliai išvaro žiemos šaltį, teip ligą išvarys lauk, be peilio, be sopulingų operacijų

Apturesi tikra linksma pavasari ir gera sveikata;

džiaugsies kaip šimtai išgydytų dėkavodami. Iš DAUGYBĖS nors keletą patalpinam:

Albany, N. Y., 613 Livingston st. Ant. Barnetas. Aš sveikinu Philadelphijos M. Kliniką ir dėkavoju už geras liekarstas ir greitą išgydymą ligos. Draugams ir pažįstamiems laike jų ligos visada rodysiu kreiptis prie Jų, kad tikrai gali išgydyti.

K. Olševiče, 1444 Ross st., Camden, N. J. Džiaugdamasi gera sveikata ir dėkavoja už išgydymą no skrepliavimo, kosėjimo, skaudėjimo krūtinėje, šonuose ir kitose kūno dalise.

Mrs. M. Domeikene, 96 Crosby st., Grand Rapids, Mich. Teip sako: Nors ligai sirgau, daug visokių daktarų perleidau, — bet Philadelphios M. Klinike Dr. geriausiai man pagelbėjo nuo skaudėjimo strėnose, viduriuose, krūtinėje, rankose ir kitur.

Daugybė tokių padėkavonių ateina kasdien už išgydymą nuo:

nervų ir nusilpnėjimų, peršalimo ir kosėjimo, galvos skaudėjimo ir svalgimo, vidurių nesveikumų ir užkietėjimo, sėklos nubėgimo nuo saužagystės, greito pailsimo, negero ir sumažėjimo kraujo, teip-pat nuo limpančių lytiškų ligų ir tam panašios rųšies **VYRU** nelaimių. Teip pat **MOTERU** nuo yvairių skaudėjimų strėnose, baltųjų ir kitokių ligų.

KAD NEGALI PRIBUT asabiškai, tai parašyk, o apturėsi rodą, pagelbą ir tikras liekarstas, kurios gali tave išgydyti ir turėsi LINKSMĄ PAVASARĮ. Visada rašant adresuok teip:

THE PHILADELPHIA MEDICAL CLINIC
1117 Walnut St., Philadelphia, Pa.

Valandos kasdien nuo 10 iki 4 po piet. Nedėliomis nuo 10 iki 3 p. p.
Ir vakarais nuo 6 iki 8 Utarninkais ir Pėtnyčiomis.

Dėl visnomenės naudos Phil. M. Klinikas, išleidžia naujausią daktariškų knygą "DAKTARAS"; labai naudinga visiems. Kiekvienas apturės dovanai: kuris tik už atsiuntimą prisiųs virš padėtu adresu tik 4 cen. stampomis.

BISCHOFF'S BANKING HOUSE.
287 Broadway Kampas Reade Ulicze
New York, N. Y *Telefonas: Worth 2822.*

Kas reikalauna teisingo patarnavimo ir nori idant Jo reikalai liktu greit, atlikti tegul atsiszauki in

Seniausi Bankini Nama Uždeta 1848m.

Szimtas Tukstancziu Doleriu ($100,000) yra musu kaucija sudeta in Pinigus siunczime in Kraju kuo greicziausei. (rediszka kase.
Pinigus visu krasztu iszmainome pagal kursa.
Pinigus priimama ant procento ir iszduodame ant pareikalavimo.
Szipkortes parduodame ant geriausiu Gaylaiviu visu Liniju in ir isz Krajaus už pigiause preke.
Paszportus del keliaujenoziu in Kraju pastorojame.
Doviernastes padarome pigiai ir visas kitas rejentaliszkas Poperas su paliudyimu Konsulio.
Atjeszkojima Daliu atliekame kuoteisingiausiai.
—: Del vygados Tautiecziu laikome atydaryta :—
Subatoje iki 8 ad. vakare. Nedelioje nuo 10 iki 12 ad.
Užpraszome atlankiti mumis asabiszkai ar per laiszka ir persitikrinti jog pas mus visus minetus reikalus greicziausei, teisingiausei, ir pigiausei galite atlikti.

Simon Solof 2303 S. Carson St., S.S.
UŽDETA 1887. Pittsburgh, Penna.

NAMINI DAIGTAI, KARPETAI, PECZIAI, KLIJONKES IR KITOKI NAMINI DAIGTA.

Parduoda už pininga arba ant lengvu iszmokescziu. Szitas sztoras yra visados pilnas kostumeriu už tai kad gera tavorą galima gauti už pigia preke. Galite suczedyt pas mus nog 33 lig 40 procenta ant pirkimu. Mes norime kad visi lietuviai isz Alleghenes pavieto pas mus atsilankitu ir butu muso kostumeriais.

DIDIS GYDYTOJAS
Dr. IGNOTAS STANKUS M. D.

Gydo pasekminglausiai visokias ligas: vyrų, moteru, vaiku ir daro visokias operacijas. Su geromis lekarstomis jo patles sutalaytomis. Dr. Ignotas Stankus jau šimtus žmoniu išgydė katrie paliko ant visados sveikais, linksmais ir jam dėkingi. Jis yra **Vienatinis Tikras Daktaras Lietuvis** Philadelphijoj, pabaigęs daktariškus mokslus Indianos Universitete ir baigęs didžiuju daktaru mokslą, The New York Post Graduate Medical School and Hospital.

Iš Daugelio Padėkavonių

Kelias Cia Patalpiname.

Aš Jurgis Lukoševiče, 128 E. Superior st., Chicago Ill., buvau labai slabnas ir turėjau kosulį, net buvau pametęs nodėją buti sveiku, bet kuo met atsišaukiau pas Dr. Ignota Stanku, jis už pirmo prisiuntimo gyduoliu mane išgydė. Dėkavoju širdingai ir siunčiu $ 2.00 dovanu gastinčiaus.

M. Navickis, 5 Lincoln st, Brighton, Mass. rašo taip: Rašau šiandien laišką daktarui Ignotui Stankui su dideliu linksmumu, kad man sugrąžino svelkatą. Labai dėkavoju. Skausmas krutinėje, strėnuose ir sunkus kvėpavimas jau sustojo, spuogai ir plėtmės nuo veido baigia gyti

Širdingai dėkavoju aš Jonas Požėla savo tautiečiui daktarui Ignotui Stankui už išgydyma augančius guzus kakle ir sugrąžinimą vyriškumo 1601 Winter st., Philadelphia, Pa

Turiu daugybę padėkavoniu nuo merginu ir moteru už išgydymą nuo neregulariškų mėnesiniu, baltuju tekėjimu, skaudėjimo strėnu ir koju. Čia padėkavonės patalpintos su daleidimu pačiu ligoniu. Kiti visi yra užlaikomi slaptybėje.

APSIIMU PASEKMINGAI IŠGYDYTI.

Nuo reumatizmo, skaudėjimo ir gėlimo sąnariu, kaulu, strėnu ir šonu; nuo visokiu ligu, užkietėjimo ir nedirbimo viduriu, išbėrimo, kuno nieežėjimo, visokiu spuogu, dederviniu, silinkimo plauku, galvos skaudėjimo, nuo ligos širdies, inkstu, plaučiu, kepenu. Nuo visokiu nervišku ligu, neuralgijos, drebėjimo sąnariu, nemigojimo ir išgąsčio, nuo greito nuilsimo ir sunkaus kvėpavimo, peršalimo ir nuo visokiu slogu. Nuo visokiu užkrėčiamu lytišku ligu ir visokiu kitokiu nusilpnėjimu svelkatos. Taip gi nuo visokiu moterišku ligu, skausmingu ir neregulariašku mėnesiniu, baltuju tekėjimu ir gumbo ligu.

Visi ligoniai kreipkitės pas daktarą Ignotą Stanku ypatiškai arba laišku be skirtumo, kaip toli gyvenate Amerikoj, Anglijoj, Kanadoj ir kitose šalyse, o apturėsit širdingą rodą ir pagelbą.

DR. IGNATIUS STANKUS, M. D.
1210 So. Broad st., Philadelphia, Pa.
Offiso } Nuo 9 iki 1 po pietu ir nuo 7 iki 9 vakare.
Valandos } Nedėliomis nuo 1 iki 4 po pietu.

Puikus Vasarini Siutai

Pas mus gausite geriaus pirkti negu kitur.

Muso Siutai Vyrams ir Vaikams yra pasiuti pagal naujausios mados isz visokio ceikio, visokuosia koloruose.

Ateikyte pamatyti o jaigu pirksite Siuta tai busite visame užganedinti ir nesisarmatinsite svietuj pasirodyt.

—o—

Pas mus teipgi gausite visokiu Vasariniu Apredimu Vyrams ir Vaikams kaipo tai: Skribeliu, Kepuriu, virszutinu ir apatinu Apredaliu, Kalnieriu Nektaizu ir t. t.

Pirkite pas mus o suczedinsiite piniga.

RYNKIEVICZIA
233-235 W. CENTRE ST.

Paveikslai isz laidotuviu jenerolu Granto.

Laidotuves mirusio jenerolo Granto atsibuvo New Yorke iszkilmingai ant kuriu dalybavo tukstanczei žmoniu, civiliszku ir vaiskavu. Procesijos buvo vedan o jojo milen iausiu arklu ant ku rio tankei jodavo.

Zinios Vietines.

In Parapijonus

Ant paskutinio susirinkimo Lietuviszkos Parapijos Sz. Juozapo Rimo — Kataliku, buvo nutarta kad kožnas para pijonas turi užmoketi savo metini mokesti $2 priesz 11 diena Juniaus jagu to nepadarys tai bus suspenduotas iez szitos parapijos. (8803)

Per paliepima komiteto

— Užsilaikykit malszei.

— Neterszkyte savo vardo maiszaczeis.

— Kazoku randasi apie deszimts, užlaikydami paredka.

— Daugelis žmoniu iszvažineje isz miesto jeszkodami uždarbiu kitur. Kone kožna diena iszkelauna pulkais.

— Ana diena panna Maryona Godlauckiute iszkeliavo in New Yorka iždut randaviszka egzamina ant dinsto pri žiuretojos atejviu emigrantu name. Veliname Mariutei gilukio.

— Juozui Staugeviciui atsinores valgyti per koki laika antis ir žasis kurias prisisavino lengvu budu nuo p. Grigienes. Už tai kad be pavelinimo paeme, likos nusiunstas ant "burdo" in Pottsvilles kalejima ant szesziu menesiu.

— Beveik visiems pažinstamas biznieris D. F. Guinan sziomis dienomis likos paskirtas kaipo kasierius Merchants Banking Trust Co banko. Ponas Guinan yra atsakantis žmogus taji dinsta pildyt ir direktoriai ir kostumeriai tojo banko džiaugesi kad gavo pona Guinana už kasieriu. Szita banka stovi ka geriausiam padejime ir gauna naujus kostumerius kiekviena diena.

— Aplaikome daugeli daneszimu isz Mahanojaus su praszimu idant patalpyt in laikraszti nes be jokio paraszo Jago esate teisingais ir geidžete idant daneszimai butu patalpyti, turit kanecz paduot savo adresa ir pasiraszyt tikra pravarde, kitaip netalpysim.

— Ponas Szeszkeviczius pardave savo saluna ant W. Mahanoy Ave.

Dvasiszki juokelei.

Kuningas klause seno žmogelio: — Kas tave sutvere?

Tas tyli Tada kuningas užklause mažo vaiko, kuris atsake: Dievas.

— Matai seni, nežinai to, ka žino jaunas vaikas.

— Tai nieko jegamasteli, jin Dievas ne senei sutvere, tai atmena geriau kaip asz nes jau ta buvau užmirszes.

Kunygas patepa szventu aliejum mirsztanczio skupuolaus kalbedamas: kur tiesioji ranka?

— Ne galiu josios paduot pra baszteli, nes laikau raktus nuo skrynios su piningais

Kokis yra ketvirtas prisakimas Dievo? — užklause kuningas vaiko.

— Guodok teva ir motina tavo ydant.... ydant negau tum su lazda.

Kuningas geisdamas pasijuokt isz seno žmogelio už klause jo: Kiek yra Dievu?

— Tik vienas kuningeli nes ir tam blogai tarnauji....

ISZ LIETUVISZKU KAIMELU.

S. Milwaukee, Wis: —Darbai gerai eina, isz kitur pribuvusiam darbas nesunku gaut.

— Lietuviu apie 10 familiju ir du syk tiek pavieniu, mergynu yra pusetinai ir visos gražei užsilaiko, tik girdet p. Bal truviene ketina neužilgio pribut pas motereles.

Homestead, Pa:— Darbai gerai eina.

— Czionais vienas sztorninkas su bankrutines isz bego in kraju.

Holyoke, Mass:— Darbai gerai eina, nog 1 mo Gegužio pradejo dirpt po 8 val. ant 3 sziptu tai bus del daugelio žmoneliu darbai, isz kitur pribuvusiam darbas nebus sunku gaut.

— Lietuviu nemažas burelis, apie pusantro szimto, ir visi malszei užsilaiko.

Pleasant City Ohio. — Pavasaris ant gero užstojo: szilta medžei židi ir visa gamta isz naujo atsigaivino. Cambridge Valley pradejo dirbti nuo pirmo Mojaus.

— Diena 23 Aprilaus atsilanke pas mus kun. Alaburda iszklausyt Velykines išpažinties isz ko visi pasinaudojo. Pasake puiku pamokla, liepe kožnam užsiraszyt ir skaityt gerus laikraszczius, užlaikytu paczeduma ir bereikalo nepra leidinetu piningus. Velino ydant kožnam name rastus laikrasztis, nes tasai žmogus ka neskaito yra kaip žmogus be nosies.

Stebuklai menulio.

Teip užvadyno žinomas astronomas amerikoninis Garret P. Serviss, kuris iždavi labai akyva kninga api menuli su keleis desetkais paveiksleliu. Yra tai taikiausios fotografijos nutrauktos su pagialba dydžiausiu styklu Yerkerse o per stato visas dales menulio.

Kninga paraszyta labai su prastinai, teip, jog su mažiausiu mokslu žmogus gali viska suprasti o ir matyti ant fotografijos ir užganadyt savo akyvuma.

Pavirsze menulio, kaip fotografije iszrodo, yra labai kalnuota, sudraskyta ir turi daugybe išgesusiu vulkanu. Matyti daugybe daubu ir kloniu kaipo vietos mariu ir dydmariu bet be vandenio.

Dydeli kalnai iszrodo ne sunkus ir viskas ten yra lengvesni septiuis kartus negu ant žemes. Žmogus no musu žemes, ka svere 200 svaru, tai ant menulio svertu koke 25 svarus ir galetu lengvai perszokt per nama.

Tiktai užeina klausymas, kur dyngo vanduo nuo menulio.

Teipo-gi yra ant menulio stebetinai žibanti kalnai. Vienas isz tuju kalnu pramintas Aristarchus teip labai blizga rodos kad dega, o kad yra žymu daigtu, jog ten neyra ugnies, astronomai daleidineje, jog tasai kalnas susideda isz milžiniszku krisztolu, kurie no saules szviesos iždavineje szviesa.

Jago kur blogas padejimas vargingo darbininko, tai Japonijoja priguli prie niekiausiu. Fabrikuose turi užsiemima tukstanczei moteriu ir vaiku. O kiek jiems užmoka? Vaikai gauna apie 5 centus, o moteres apie 8 centus ant dienos skaitant ant amerikoniszku piningu. Dydžiause mokestis iszlavyto darbininko isznesza ant dienos 25 centai, pagal amerikoniszkus piningus.

Neveiklumas.

Tinginyste yra motina nuodemiu, bet teiposgi motina visokiu ligu, tarp kuriu neveiklumas tarp žmoniu nuolatai randasi. Gyvenime, rasime tarp žmoniu netaktiszkumo, valgydami nepaprastus valgius, gerdami alkoholi ir nesirupina apie savo sveikata. Žmones nuolatai kenczia negera skoni burnoje ir žarnu užsikimszima, pameta apetita, ir atsiranda galvos skaudejimas ir kitos ligos ir visas pasidaro neramus. Tokiam reikale reikia gerti Trinerio Amerikoniszka Elixir of Bitter Wine, kuris suteikia geriausia rezultata. Skubiai iszczistina kuna ir iszvaro visokias bakterijas, kokios randasi pas žmones ir visas kunas pasidaro vel sveikas. Galima gauti szitas gyduoles visose aptiekose ir pas J. Triner, 1333-1339 S. Ashland Ave, Chicago, Ill.

NAUJI VYRIU SKRIBELES IR APREDIMAS.

Del kiekviena Vyrio kuris reikalauja geriausia tavora ka gali gaut už mažiausia preke. Vienatinis "Vieno Preke" Vyriu Kromas. Visoki Pavasarini Tavora dar galima pas mane pirkti.

J. J. FREUND, JR.
1603 Carson St., S. S.
PITTSBURGH, PA.
(Duodu Trading Markes)

26 Metas Senas Laikrasztis

VIENYBE LIETUVNINKU

iszeina kas Sereda Brooklyn, N. Y. "Vienybe Lietuvninku" didelio formato 12 puslapu, talpina mokslišzkus straipnius, eiles, feljetonus naujausias žinias isz visos pasaules, daugiausia isz Lietuviu gyvenimo ir paczios Lietuvos savu korespondentu "Vienybe Lietuvninku" buvo visu pirmeiviszku organizaciju organu dirbo ir dirbs žmoniu gerovei.

Pernai 10d. Vasario sukako 25 metu kaip iszeina, isz tos priežasties iszleidome dideli žingeidu **Jubilejini numeri,** kuris liks tik istoriszku atminimu, nes pirmas da Lietuviszku Laikrasztijoj. Kurie užsisakys ant metu užsimokes $2. gaus ta numeri, kaipo dovana.

"VIENYBES LIETUVNINKU" Prenumerata } Metams : : $2.00. Pusei Metu $1.00. Užrubežin $3.00.

Užsiraszyti galima visada

Kas nori gaut tik JUBILEJINI NUMERI prisiusk 10c. markemis, o tuoj gausi Paprasta numeri peržiurejimui siunciame dovanai, raszik toi.

Užsiraszant "VIENYBE LIETUVNINKU" reikia siust prenumerata (Money) Order ar Registruotu laiszku pinigai ant vardo leidejo szituom adresu

J. J. PAUKSZTIS & CO.
120-124 Grand Street
Brooklyn, N. Y.

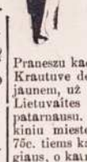

Brangus Lietuviai Pittsburgeir Aplinkinej.

Praneszu kad aš uždejau Didžiause Drapanu Krautuve del Vyriu ir Moteriu, senem ir jaunem, už tai kviecziu visus Lietuvius ir Lietuvaites kreiptis pas mane o asz jumis patarnausu. Tiems ka atvažuoja isz aplinkiniu miesteliu apmoku už geležinkeli lig 75c. tiems ka pirks tavora už $20 arba daugiaus, o kamie gyvena Pittsburge ir pirks tavoro už $15 gaus gražiu dovana vertes 50c. Tavoras yra visas naujas ir naujausios mados už neperbrangia preke, per szitus tris menesius 25c. ant kožno dolerio pigiau. Galite pas mane orderuoti Szlubiniu Žiedu cziato aukso ir iszduodu raszyta gvarantija o nebusite apgautais. Neužmirszkite numera ir ulyczia. Viso giaro velijentis,

S. Labanauckas 2010 Carson Ul. S.S. Pittsburg, Pa

PUIKUS SKAITYMAI

NAUJOS KNYGOS

9 istorijos, 122 puslapiu, apie "Kas yra Kristus" "Priesz teisybe nekalbek" "Senas žmogus pavojuje" "Namu sudas" "Karalus cigonu" "Istorija isz 1795 meto" "Kvailas tikejimas" "Nedoras ponas" "Girtavimas" Szitos knygos preke tiktai 25c.

8 istorijos, 141 puslapiu apie "Grafas ir meszkininkas" "Apie Ragana, karalaite ir aficieriu" "Del moteriu ir apie moteres" "Aukso misles garsingu poetu ir rasztininku" "Cigonka arba pagriebta ir velei atgauta mergiuke" "Mano džiaugsmas" "Diedas ir boba" "Apleista naszlaite" Preke tiktai 25c.

5 istorijos, 137 puslapiu, apie "Kalnu gyventojus" "Kaukazo belaisvis" "Lozorius" "Narsi mergina" "Užvydus vyras" Preke szitos knygos tik 25c.

7 istorijos, 90 puslapiu, apie "Ergelei pono Morkaus" "Du ar keturi" "Svietas Dvasiu" "Iszreiksztas razbainikas" "Žydai kaimose" "Nevydonas" "Jurgis Skaptukas" Preke 25c

4 istorijos, 105 puslapiu apie "Ant kranto prapulties" "Mistras ir krepesius" "Kampelis duonos" "Isz ko dideli ponai" Preke szios knygos tik 25c

8 istorijos, 122 puslapiu apie "Pranuko nelaimes" "Audra" 'Kodel neleido Baltraus in dangu" "Bausme už szyksztuma" "Mažo sziaucziaus dideli reikalai" "Dienos kentejimo Nantoj" "Netobulas žmogus" Szitos knygos preke tik 25c.

Puiki istorija apie 'Vaidelota' apraszimas isz pirmutines puses sziimtmeczio, iszimta isz Lietuviszku užlieku, parodo kaip senoviszkos laikose Lietuviai gyveno, puiki apisaka su paveikslais. 177 puslapiu tik 25c

4 istorijos, 196 puslapiu apie "Urva užkeikto" "Panaszus" "Lorenas" "Sermega mužiko" "Su kuom kas kariauja, nog to dingsta" Preke knygos 25c

5 istorijos, 77 puslapiu, apie "Grigorius kuris per 17 metu gyveno ant salos" "Isz mirusiu prisikele" "Dorybe veda in laime" "Debeselis" Preke 25c

3 istorijos, 112 puslapiu apie "Nevaloje pas Maurus" "Viesz kelio duobes" "Karalaitis žmogus" Preke szios knygos 25c

Skaitykite! Kas prisiunsmumis $1 tai gaus 5 isz virsz-minetu knygu, arba $1.25 vertes knygu už $1. Raszykite kokiu norite. Mes siusime knygas per paczta ir apmokame visus kasztus. Galite pirkti kiek norite. Visos knygos yra geros ir kožnam jie patiks. Raszykite szendie, Adresavokit

W. D. BOCZKOWSKI-CO.
Mahanoy City, Pa.

NE LAUKITE.

Imkyte Mahanojaus žmogaus roda, kolei dar ne pervelu.

John Thomas nog 520 E. Centre St. Mahanoy City, Pa. sako: "Asz ir dabar garbinu Doan's Kidney Pigulkas nog kepeniu. Per metus kentejau dideli skausma peczuose. Kaip kada praeidavo paskui sugriždavo didesni skausmai. Per keturis menesius ka tik galejau dirbti, kada pasilenkiau vos galejau vel atsikelti. Dagirdau apie Doans Kidney Pigulkas ir pamislinau iszbandyti, pradejau jias vartoti, skausmas peczuose umai prasiszalino ir kiti nesmagumai teip-gi dingo. Asz visados esmiu pasirenges duoti garbe Doan's Kidney Pigulkoms."

Ant pardavimo visuose aptiekose po 50c. baksukas. Agentai amerike yra Foster-Milburn Co. isz Buffalo, N. Y. Neužmirszkite vardo "Doans" ir nesimkyte kitokiu.

VISOS MOTERIS

Užpraszom visas Moteris kurios geidže pasiliki "Sveikos ir Drutos" pilnos givybes ir moteriszkumo, kaip tai kitados buvo jaunistoje, pributu pas mane ir pamatitu ka padarem del kitu moteriu kurios ir kentejo ant moteriszku nesmagumu. Jaigu jautiesi silpna ir ligusta, nesisarmatyk nes pribuk be jokios abejones.

Tokie dalikai yra per svarbus ant atydejimo ant kito laiko, o pas mus aplaikisyte geresne PRIŽURA ir gydimo ne kaip gautumete namie no savo daktaro.

KA VIENA MOTERE ISZ SCRANTON SAKO.

Mrs. J. P. Phillips pati miestiszko inžinieriaus Scrantone sako:

Dr. Alex. O'Malley
Wilkes-Barre, Pa.

Su Dziaugsmu danesziu jumis kad visiszkai mane iszgydote nog sunkios rupturos ir velinu kitiems ligoniams kreiptis pas jumis jaigu nori buti iszgyditi be peilo arba pavojingu operaciju. Su Guodone

Mrs. J. P. Phillips
1422 Sweetland Ave., Scranton, Pa.

Dr. Alex. O'Malley
158 So. Washington St.,
Wilkes-Barre, Pa.

Kur Lietuviszkai ir Lenkiszkai susikalbama ir susiraszoma. (4ujpl4)

Reikalinga! Vyras, kuris noretu vakarais ir szvaip liuosame nuo darbo laike užsidirbti pinigu, pavaikszcziodamas savo apielinkej tarp draugu, pažistamu ir kitu žmoniu.

Kiekvienas sziek tiek stropesnis vyriukas gali padaryti puikius pinigus. Mes pamokisime kaip. Del artesniu žiniu raszykite in

Chas. Urnich-Co., 154 W. Randolph St., Cor. LaSalle St; Chicago, Ill.

Kaip Pasilikti Amerikos Pilieczin.

Knygute Lietuviszkoj ir Angelskoje kalboje, turinis instatimus apie pilietyste, klausimai ir atsakimai kaip iszimti popieras. Suvienytu Valstiju konstitucija, neprigulmybes dekleracija ir konfiderac jos straipsnei. Lietuviu Amerikos Ukesu Klobas matydamas kad yra reikalas kožnam likti pilieczin szios szalies, iszleido szita knygute savo trusu. Knygeles preke tik 25¢. Todel norintieji gaut szia knygele turi su užsakimu prisiust 25¢ stempomis arba per Money Orderi ant szio adreso. (10 4p)

Lithuanian Am. Citizens Club.
372 Bedford Ave.
Brooklyn, N. Y.

Parsiduoda Farma.

Puiki farma Roaring Creek, 12 miliu nog Shenandoah, turi 80 akieriu 20 akieriu girrios, teipgi 150 obuoliu medžiu vien obuolei atnesza $500 ant meto. Gera stuba ir didelis tvartas Parsiduos neperbrangiai arba atsiduos už namus. Atsiszauki te arba raszykite ant adreso.

Jos. Bendrick
(4 4p) Pottsville, Pa.

810 — 825 in Kraju

Ant regulariszkos szipkortes arba ant darbininkiszko.

Jacobs European Agency,
38 Canal St.
(10 4p) New York

"Kapitonas Velnias"
Cirano De Bergerac verte Francuziszko Kun. M. Juodyszius.

PUIKI ISTORIJA

Daugelis mislina jog ta istorija "Kapitonas Velnias" tikrai yra vienas isz gyventoju peklos, to nerike bijot, yra tai vardas labai puikios istorijos, kuria be baimes gali skaityt kožnas katalikas.

PREKE $1.00.

404 Puslapiu - 6x9 Coliu Dydumo Nusiuntimo kasztus mes apmokame.

W. D. Boczkowski-Co
Mahanoy City, Pa.

GERAS DAIGTAS TURETI

yra sudeti Piningai Banke. Bet da randasi tukstancziai tokiu žmoniu kurie da niekad neturejo sudetus Banke Piningus ir ne yra padejime iszduoti "Czekius." Yra tai labai parankus dalykas, moketi visas "Billas" su "Czekiais" ir nereike pas save neszioti daug piningu.

FIRST NATIONAL BANK
Cor. Main & Centre St. Mahanoy City, Pa.

MOTERIU SIUTAI.

Geras materiolas ir geras kriaucziu darbas, padaro gerius Siutus.

Guinano Sztoras yra žiniomas kaipo sztoras geriu Siutu del Vyriu ir Moteriu.

Geri Siutai nesziojasi ilgiau ir geriaus iszrodo negu pigesni Siutai.

Biski isz pradžios daugiaus kasztuoja bet geri Siutai yra geriausi ir pigiausi del juso pirkimo.

Guinano Sztorai Parduoda Tik Geriausius Siutus.

GUINAN
Mahanoy City, Shenandoah, Mt. Carmel, Landsford.

Polithania State Bank

Cor. 22d. & Carson Sts.
S. S. Pittsburgh, Pa.

Vienintele lietuviszka Banka, uždeta per paczius lietuvius ir randasi po priežiura Valdžios. Priimam pinigus suczedinimui pradedant nuo $1.00 ir už sudetus pas mus pinigus mokam 4-ta procenta, priskaitant kas 3 menesiai. Siuncziam pinigus in visas dalis svieto, greit ir pigei, parduodam laivakortes ant visu liniju ir geležkeliu bilietus Amerikoj ir Kanadoi. Iszdirbam visokius ruszies Rejentalnus Dokumentus ir vedam provas senam krajui. Rejentelna kancelarija yra redoma per valdiszka notara J. G. Miliaucka. Užkviecziam lietuvius ir Lietuvaites kreipti pas mus ir pavest mums jusu bankinius reikalus o persitikrisit, kad viskas, kas yra kalbama czion yra teisybe ir bus isapildyta greit ir teisyngai. Pinigus siunczant paczedumui in Banka, arba siust in Lietuva, galima siust Paczto Money Orderiu, Registruotam Laiszke, ar per Expreso Money Orderi.

JUSU KALTE.

Jeigu negaunat geros Arielkos Pirkit pas savo Tautieti, kuris užtvirtina jus kad gausit geriausi tavora ka galima gaut. Pas mane galit gaut geros Rugines Arielkos nog $2 iki $8 už galiona. Jeigu prisiusit orderi ant $5 arba daugiau tai asz užmokesiu už prisiuntima.

Pasilinksmykite Krajavai

Nusipirkit Ruskos Arielkos, partraukta per mane tiesiok isz Seno Krajaus $1.50 bonko. Prisiuskite savo adresa o gausit katalioga.

FR. STRAWINSKAS
1807 Carson St. S.S. Pittsburgh, Pa.

RUSISZKA — AMERIKONISKA — LINIJA.
—PUIKIAUSI, DIDŽIAUSI IR GREICZIAUSI GARLAIVAI—
Garlaivai iszeina kas dvi nedelas tarp New Yorko o Rusijos ir jokiu perstojimu.

PUIKI GARLAIVAI:		CZAR — KURSK — RUSSIA		
In Rotterdama 8 Dienas		In Libawa 11 Dienu.		Garlaivai iszeis iez New Yerko: Bohma, 18 Geguzio (May). Lithuania, 1 Birželio (June). Czar (naujas) 15 Birželio (June). Apie daugiaus dasižinosite pas muso agentus arba
$53	Treczia Klasa	$35		
$48	Antra Klasa	$50		
$65	Pirma Klasa	$75		

A. E. JOHNSON & CO., (General Passenger Agts.) 27 Broadway, New York, N.Y.

(2 UNK 2)

UŽDETA 1870m.

Atneszkite szita apgarsinima ir su kožnu $1.00 pirkinu vyriu ar moteriu apredalu gausite **50 Ekstra Union Trading Stempu** (Už kurios galima gauti visokio tavoro.)

—: PARASONU SZTORAS :—

J. H. BARENBREGGE 2002 Carson St; S.S. Pittsburg, Pa.

Naujas Pavasarinis Tavoras

Ka tik pargabenome visokiu gražu Ceikiu ir Apredaliu del Moteriu, Merginu ir Mergaitems ir gausite pas mane pigiau pirkti negu kitur. Dabar galesite sau nusipirkti gražio Ceikio del Szlebes ant Veliku ar Pavasariaus. Teipgi visokiu gatavu Szlebiu, Andaroku, Jekiu ir t. t. Puiku szlebukiu kudikiams prie krikszto, pas mus gausite geriause pirkti.

The Globe { Pas mus dirba Lietuvaites. 122 W. Center Str. Mahanoy City, Pa

Lietuviszka AGENTURA IR KONTORAS BANKINIS

Asz esmiu po kaucija Ohio valstijoje turiu dideli agentura ir kontora bankini savo locnam name vertes $12,000.00 Parduodu laiva-kortes ant geriausiu ir greicziausiu laivu. Siunczia pinigus in visas dalis svieto, nelaikydamas pinigus pas save nei vienos dienos, bet tuojaus iszsiuncziu in prisakyta vieta. Iszmainau Rusiszkus piningus ant amerikoniszku pagal teisinga kursa. Noredami apie ka dasižinoti reike prisiusti marke ant atsakimo. Viska padarau kanoteisingiause. Adresavokite sziteip:

A. J. KEYDOSZIUS, 202 Troy St. Dayton, Ohio.

Gera proga.

Gera proga tiktais per 6 nedelias kas prisiuns viena doleri, gaus 10 tuzinu gražiu popieru gromatom raszyti su pauksuotais krasztais ir kiszeniue angliszkai lietuviszka žodyna apdarose. Adresavokyte.

(6g) Wm. Keistutis ir Co.
1 Jackson st, Brooklyn, N. Y.

$5.75

23 Akmenu Railroad Laikrodi

Patentuotas regulatoris užsukamas isz virszaus, del moteriu ar vyru, 18k gvarantuot as ant 20 metu. Siusem szita laikrodi visims C.O.D už $5.75 ir expreso lestas iszegzaminavimui, jei nebus toks sakom, *Nemokekite nei centa.*

ATMINKIT, kitur užmokesite už toki laikrodi in $35 Su kožnu Laikrodi duodam Lenciugeli.

Excelsior Watch Co. 901 Central Bank Bldg., Chicago, Ill

MERCHANTS BANKING TRUST COMPANY

MAHANOY CITY, PENNSYLVANIA.

Yra tai pirmutinine Banka Mahanoy City ka pradejo moketi Procenta ant sudetu Piningu. Už tai verta juso paremimo. Užsimokes jumis deti Piningu in szita Banka.

Patarnavimas kanogeriausias.

...DIREKTORIAI...

D.M.Graham, Prezidentas. C.L.Adam, Vice-Prezidentas. D.F.Guinan, Kasijerius.
W. Rynkiewicza. A. Daniszewicza. M. Gavula.
J. Hornsby. L. Eckert. W. J. Miles.

A. G. GROBLEWSKI

Cor. Elm & Main Sts. Plymouth, Pa.
...SAVININKAS IR FABRIKANTAS...
Garsiu Lietuviszku-Lenkiszku Vaistu.

Kiekvienas Lietuviszkas Sztorninkas teipgi privalo užlaikyti visada musu puikias Lietuviszkas Gyduoles savo Sztoruose ant pardavimo, kad musu tautieczei reikalaudami galetu nusipirkti ir nereikalautu iszduoti piningus dovanai kokiems nors apgavikams tose apielinkese. Sztorninkai raszykite pareikalaudami mus gyduoles, nes geras uždarbis; pardavokyte musu tyras Lietuviszkas Gyduoles, kurias mes gvarantuojame.

Egiutero No.1	25c.
Egiutero No.2	50c.
Zmijecznik	25c., 50c. ir $1.00.
Gumbo Laszai	35c.
Meszkos Mostis	25c.
Trejanka	25c.
Linimentas vaikams	25c.
Gyduoles nuo Kosulio	25c.
Liepiu Balsamas	25c.
Anty-Lakson del vaiku	25c.
Miltelai vaikams nuo Kirmeliu	25c.
" nuo Kirmeliu del suaugusiu	35c.
Vanduo nuo Akiu	25c.
Ugniatraukis	25c.
Skilvio Laszai	25c.
Gyd. užlaikimui Viduriavimo ir Kruvinosios	75c.
'Uicure' arba gyd. Rumatyzmo	$3.50.
Gyd. del nemalimo Pilvo	50c.
Miltelai apstabdymui Galvos skaudejimo	10c.
Laszai nuo Dantu	10c.
Mostis nuo gedimo ir prakaitavimo Koju	25c.
Geležinis sudrutintojas sveikatos	50c.
Vaistas nuo Papauto	15c.
Gyd. nuo Grippo	$1.25.
Plauku apsaugotojas	50c.
Muilas del Plauku	10c.
Miltelai nuo Kepenu	35c.
Rožes Balsamas	25c.
Kinder Balsamas	25c.
Bobriaus Laszai	50c.
Szvelnintojas	35c.
Kraujo valytojas	$2.00.
Nervu Ramintojas	$1.00.
Egzema arba odos uždegimas pas Vaikus	$1.25.
Pleisteris (Kasztavolo)	25c.
Pamada Plaukams	25c.
Gyd. nuo skaudejimo Ausise	25c.
Gyduoles nuo Riemens	50c.
Vengriszkas Taisytojas Usu	15c.
Inkstu Vaistas	25c. ir $1.00.
Akines Dulkeles	25c.
Gyd. nuo uždegimo Dantu arba abelnai skausmo ir skarbutis	$1.25.
Gyd. uno Parku ir Niežu	$2.00.
Gyd. nuo Dedervines	$2.00.
Gyd. nuo Paslaptingos Ligos	$5.00.

Koliekos ir Sužiestiejai Skaitykit!!

Asz esu Lietuviszkas Advokatas priimu Provas isz Visu Krasztu už

Kolliestvas { Mainose Fabrikouse Ant Gelezinkeliu arba Treinu.

Vartojau Provas už Koliestvas per daugeli metu. Szaukites pas mane katrie esate sužeistais, busit kantanti, tukstanczius Provu vartojau, kurie buvo pražude rankas ar kojas, praneszu jogei žmones su didelem koliestvom galidesetkus tukstancziu iszgrait. Bet Kompaniju szunelai už kelis desetkus dorielu sumulkina. Apznaiminu Lietuvius kad Kompanes samdo Lietuvius ne Advokatus. Kad save apsigarsitu ir jus Provas priimtu ir tuom sik tiasia ir vilkina liki laikas skundimo iszsibaige ir daugiau skust negali. Roda uždyka duodu ant prisiuntimo markes. Paszykit pas Advokata Jankaus, po szucm adreso'

B. S. YANKAUS P.O. Box 181. Indianapolis, Ind.

No. 6.

Nusipirkite sau keleta Buteliu

NORKEVICZIAUS NO. 6.

Geriausia Arielka Visam Mieste. Tik $1 už Buteli. Teipgi czia gausite ir visokiu kitu gerimu. Ateikyte dabar priesz laika, duokite savo orderi o bus jums pristatyta

S. Norkewicz
408 West Mahanoy Ave.

LIETUVIO KRAUTUVE.

Malonus Viengenczial:

Turiu sau už garbe praneszti jums kad, užlaikau krautuve su daugybe visokiu tavoro. Pas mane galima gauti naujausios mados Laikrodeliu, Žiedu, Kryželiu, Armoniku, Skripku visokiu Mužikalisku Instrumentu, Britvu, drukuojam Maszinukiu, Albomu Potografijoms laikitiu Istoriszku ir Malda kningu, visokiu popieru Gromatoms rasziti su pasiskaitymais ir dainomis su konvertais tuzinas už 25c, 5 tuzinai už $1 Perkupcziams 1,000 už $6 Magiszkos Kazyres $3. Jai noretumete mano nauja dydeli Kataloga prisiuskite 2c. marke ir aplaikysite, kuriame telpasi daugybe naudingu daiktu. Didelis Szaltinis $1.50. Knygute ka pamokina kaip gauti amerikoniszkas popieras po 35c.

Maloniesite kreipkties su sziokais pirkimais ant szio adreso:

W. WAIDELIS
112 Grand Street Brooklyn, N Y

Lietuviszkas Agentas
SZIPKORCZIU IR SIUNTIMA PINIGU.

Parduoda Szipkortes ant geriausiu liniju in ir isz Lietuvos. Siunczia Piningus in Visas Dalis Svieto greitai, pigiai ir teisingai. Raszikite pas mane o gausite teisinga atsakima.

Teipgi užlaikau dideli kroma visokiu Valgomu Tavoru ir Buczerne.

Franas Petraitis - Clymer, Pa.