DU-KART NEDELINIS LAIKRASZTIS
"SAULE"
YRA TAI VIENATINIS LIETUVISZKAS LAIKRASZTIS AMERIKE KURIS ISZEINA DU-KART ANT NEDELIOS.
ISZEINA KAS UTARNINKA IR PETNYCZIA.
Prenumerata Kasztuoja:
Amerike { Ant Vise Meto $2.50 / Ant Puse Meto $1.25 } Europoje { Rosijoje ir Lietuvoje $3.50, Anglija ir Skotlandija 15 Sh. Prusuose 15 Marku.
RASZANT GROMATAS IN REDYSTE UŽDEKYTE SZITOKI ADRESA
W. D. BOCZKOWSKI - CO.
520-522 W. SOUTH AL., MAHANOY CITY, PA.

SAULE
THE SUN.

THE SEMI-WEEKLY
SAULE-SUN
THE ONLY LITHUANIAN PAPER IN THE UNTIED STATES PUBLISHED SEMI-WEEKLY. HAS A LARGER CIRCULATION THAN ANY OTHER LITHUANIAN PAPER. BRINGS THE BEST RESULTS TO ADVERTISERS. RATES ON APPLICATION.
PUBLISHED EVERY TUESDAY AND FRIDAY.
Subscription $2.50.
REPRESENTING THE INTEREST OF NEARLY 500,000 LITHUANIANS RESIDING IN THE UNITED STATES.
PUBLISHED BY
W. D. BOCZKOWSKI - CO.
520-522 W. SOUTH AL., MAHANOY CITY, PA.

No 44 (ENTERED AT THE MAHANOY CITY, PA. POST OFFICE AS SECOND CLASS MAIL MATTER.) Mahanoy City, Pa. Petnyczia 31 Gegužio (May) 1912. Metas XXI V

KAS GIRDET?

Jagu mes patis nesiguodosime, tai nuo Amerikonu guodones ne turesime. Amerike visi ligus, visi ant vienokiu tiesu. Kitos tautos isz tos luosybes naudojesi, bet ne Lietuvei, kurie per savo netikusi pasielgima ne turi guodones nuo Amerikonu. Jago Lietuvei katrie kiek pralobsta, tai jau su savo tautieczeis ne užsiduoda. tik su židais, Italais arba žalablekeis, priesz kuriuos savo tautieczius begediszkai iszjuoke ir visaip juodina. Jiems nieko ne rupi apie savo tautieczius tik apie ju dolerius!

Brooklyne metodiszkas pastoris užrustino labai milionierius isz ne senei garsyto pamokslo, kuri pradejo nuo žodžiu: "Ne yra ant svieto teisingystes." Toliaus savo kalboje pasake, jog jago žmogus ubagas prispirtas badu pavogia 5 ar 10 doleriu, tai jin pasodina in kalejima ant keliu menesiu o kaip kitas pavage milijonus, tai iszvažiuoje in Europa kur turi be laimes puikus laikus ir niekados jojo ne jeszko.

Jagu kokis žmogelis ne turedamas piningu, paslapta pavažiuotu gala geležkelio — ir tai da gyvuliniam vagone ka tas gal kasztuoje tik 10 centu — tai siuncze jin in kalejima, o kaip milijonierius pavage ciela geležkeli, tai jin aprenka žmones in kongresa.

Ergeliu laikai su visa pilnybe žengia tolyn. Ergeliuojasi vieszpatystes, ergeliuojasi žmoniu luomos, ergeliuojasi organizacijos, draugijos, parapijos tautos ir t. t. Tarpe lietuviu priesz 25 metu ir veliaus asztriausi ergeliai buvo tai skyrimasi nuo lenku, ir žmoniu bažnytiniu su nebažnytiniais.

Laikui begant, jau tie abeji apsiprato, tokias bjaurybes kokias anuomet krete, dabar nekreczia, jau viskas tu szalininkysczia tarpe nutiles, ir rodžias kad nieko tarpe ju nebuvo.

Sztai užnesze vejalis ergeliu sekla nei drebutes kas žin isz kur veislia in iždagus, teip ergelius tarpan lietuviu tautininku ir socijalistu. Szie visokias vieni kitiemis priekaiszas su pajuokomi panosen kaiszioja, jiems tartum czion pasidare gyvent per ankszta, tai neiszsitekdami kaip kudikiai ir bakszcziojasi panosen szpigomis.

Kiba velniu kamendantas Belzzbubas pripainiojo po velnia in parapijas, kursai sukurste iszkelt ergelius tarpe klebonu bei parapijonu. Pirmiaus girdejosi tiktai tarpe lenku, bet dabar insivete ir tarpe lietuviu.

Prasidedant Szenadorije reivachuotis kun. Milukui su parapijonais, prasidejo karijerija Scrantuose kun. Kuro teip pat su parapijonais; užsikrete Pittstonas, Mahanojus, Szenadoris vel su kun. Kaminsku, Wilkes-Barre su kun. Kaupu; na, dabar girdima kad ir Pittsburge hercikai kyla parapijonu su kunigu Sutkaicziu kur per teip ilgus metus sugyventa ramybeje.

Taigi turbut atejo laikai ergeliu!....

In ta viska nusižiurejusi, ir laikrasztija nepasilieka užpakalij.

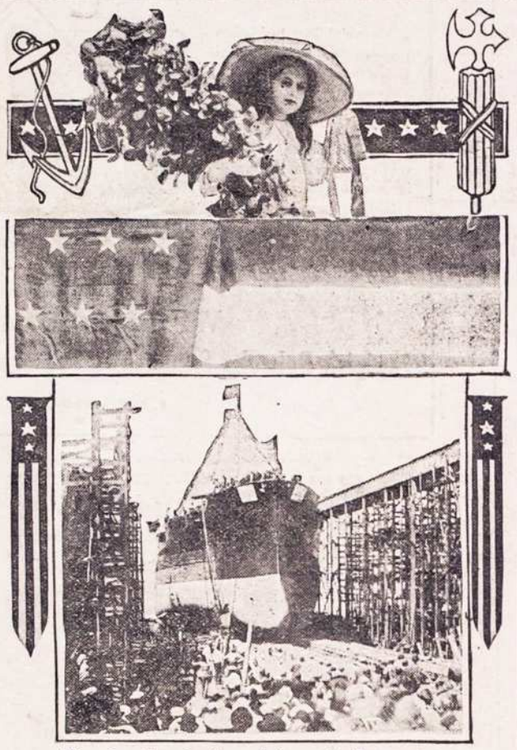

Naujas kariszkas laivas ir kumute.

Klaudia, 10 metu dukriuke pulkauninko Lyon ana diena apkriksztino milžiniszka kariszka laiva "Texas" kuris kasztuos $14,000,000. Turi 573 pedas ilgio, deszimts 14 coliniu armotu.

Kas ilgai gyvens, tai pamatys, kad szios ruszies ergeliai apilsia apsiramins, tuomet vejalis užpus kitoniszku pakraipu riauszis, ir vel bus proga tam negeistam darbui.

Nors tai butu kaleina juokinga bet teisinga. Su ateiczia po sziu visokiu ergeliu, gali kilt ergeliai isz szalies mergiu nei sufragiscziu, nes ju didis skaitlius laukia apsivedimo, o vaikinai ane ne krust. Net ir valdžia kai kuriu valstiju pažadindama vaikinus, pažadejo senjaunikiams užkraut mokesczius, bet nepaisant mokesczių, vis labai mažas skaitlis ženijasi.

Žmogau! o ka tu pasakytai kad pulkas mergu susitaises, užpultu nama kur gyven senjaunikis, subambarduotu langus senjaunikiu nei Anglijos sufragistes iszbelde langus didžiunu, arba senjaunikius pastveria, apibelstu ir ka tada bedarans?....

Isz Lietuvos teip atkeliauja gražu, sveiku merginu bureliai, jos vaikinus kad ir suranda, bet kas isz to kad vaikinai prie ženybu teip gabus ir spartus kaip Leibaus kudas szimelis prie vežimelio.

Spejo anglekasyklos savininkai su darbininkas susitaikint, uždejo po 10c. proc. tai jau ir anglis nors vasarop pabrangino. Tuos visus procenczius kokius kumpanijos mokes darbininkams, tai žmones kiti kumpanijoms atmokes brangesnia prekia už anglis.

Italijai su Turkija kare atsieina gana aitriai; nors Turkai užklupsti isz netycziu, bet pasmaugt lengvai nesiduoda ir nelabai reikalauja kitu tarpininkavimo.

Ar-gi szie *civilizacijos laikai* garbingesni už praeites *barbarizma?* Tuomi garbingesni, kad gabiaus pritaisyti sumano noma instrumentai žudymui prieszu ir iszardymui buveiniu (miestu.)

Galiunai besocziai susitaisia bandas jauno svieto, tartum isztroszkia biednu kraujo, prisitaikia prie progos, suvaro svieteli pesztis nei *Iszpanai* bulius, *Amerikonai* gaidžius, ir ta viska paskaito už nieka. Už ka turi pesztis, szaudytis ir bagnietais varstytis? Ugi už grobi, už sklypa, derlingos žemes su žmonemis biednais. Tai ir dabartiniai kruvini žaislai, niekuomi negeresni už žaislas barbarizmo.

Gerai — barbarizmo iprocziai loszia kruvina rolia, loszia skerdyniu, užpuolu rolia; budas gana nepatogus, bet kuri isz vieszpatyscziu gali pasidrasyt iszmest isz ranku savo ginklus? Sziczion tai jau klausimas užvažiuoja mums ant kelio.

Viena vieszpatyste su gyventojais savo bus rami, neszers dykaduoniu armija (kariauna) darbo žmones, nemokes jiems algas. Isz ligos gyvenimo ten but lengvesnes. Kita vieszpatyste nieko nepaisydama užpuola su savo ginklais ant beginkliu, ir pavergia po sau ramybes beginklius žmones.

Tai su sziuomi ir tie ramybes klausimai gvildent lengvai nesiduoda. Gal ateis laikai iszsitobulinimo kada darbo svietas nustos priesz galiunus paklusnumo, nekreivos priesz vienas kita, tuomet ir barbarizmas ne turetu kerczioj vietos, bet kol darbo svietas eina prieszai vienas kita, tolei nesiliaus svietelis kovesis, duodamas proga naudotis net ir *barbarams.*

Dabartinis Italijos susiremimas su Turkija tesis tol, kol abi puses pails; ju abieju nuoalsis pesztynese, duos proga pasinaudot isz ju ir kaimynams.

Badai Dakotoje randasi farmeris, kuris turi barzda tiktai vienuoleka pedu ilgio. Tasai farmeris daugiau uždirbtu piningu jagu save rodintu cirkuse arba muzejose o trumpam laike surinktu puiku turta.

Drebejimas žemes Meksike

Guadaljara, Mex.— Vela drebejimas atlanke miesta, kuris sunaikino daugeli namu. Gyventojai praleido visa nakti ant lauko. Jau nuo keliu nedeliu duodasi jaust tankus drebejimai. Paskutinis drebejimas buvo smarkiauses isz visu kitu.

ISZ AMERIKOS.

Po veseilei nuliudimas.

Philadelphia .— Laike veseilos kuri atsibuvinejo po No. 2501 Point Breeze place, Jonas Karczmonas, 40 metu senumo krito negyvas szokdamas. Per netiketa mirti, užsibaige staigai visas pasilinksminimas.

Kirczmonas buvo užpraszytu ant vestuviu panos Onos Karsolicos su Jonu Korczanu. Norints Kirczmona nugabeno in ligonbuti, nes daktarai nutare, jog turejo mirt kada krito ant grindu.

Penki studentai sudege.

Crowder, Okla.— Penki studentai sudege laike sudegimo Creek and Seminole indijonu mokslaines. Pražuve da ne turejo po 19 metu. Taji mokslaine yra užlaikoma per randa ir turtingus žmonis.

Guzute priežaste žudinstos.

Milwaukee, Wis.— Budamas girtu, Jonas Frey turintys 55 metu nužude savo paczia Marya turinti 48 metus, užduodamas jai ypa su kokiu tai geležiniu innagiu nuo ko tuojaus mire. Kada jin aresztavojo prisipažino, kad uždave ypa savo paczei su kumszcze, ne naudodamas jokios geležies. Palicije mena, jog budamas girtu neatsimena viso atsitikimo.

Suaugia in daigta dvinukai.

Holyoke, Mich.— Ne senei Mrs. John Griggs pagimde dvinukus kurie yra suauge in daigta prie kulsziu. Dvinukai yra panaszus in garsingus "Siamiszkus Dvinukus. Abudu gyvi ir auginasi.

Vela sumiszimas bažnyczioje.

Stamford, Conn.— Bažnyczioje Vardo Jezaus prie kurios priguli in 250 Lenku pakylo sumiszimas. Kuningas paszauke palicije in pagialba, kuri su palkoms pradejo dužyt galvas parapijonu o penkes moteres isztrauke už plauku isz bažnyczios in patrule. Kuningas stovedamas prie altoriaus juokesi isz tokio perstatimo Dievo name.

Gailejosi pirmos paczios; pasikore.

Edwardsville, Pa.— Steponas Monk, kuriam ne senei mire pati, palikdama keliolika mažu vaiku, buvo priverstas apsipacziuot antru kartu. Sujeszkojas greitai tinkama sau drauge vela apsipacziavo. In koki laika po tam, pradejo tankei kalbet apie pirmutine paczia ir josios geruma. Ant galo negaledamas ilgiaus dalaikyt isz nusiminimo pasikore ant balkes kuknioje.

Vagys bažnytiniam bokszte.

Chester, Pa.— Palicije nuo kokio tai laiko stebejosi labai, matydama inejnanczius kelis murinus su mergoms in Szv. Povylo protestonu bažnyczia, nes niekad ne matydavo juos iszejnanczius. Kada inejdavo in bažnyczia, niekad ju ten neužtikdavo o bet mate kaip inejdavo. Pastate sargus ir nutare serget. Nakties laike užtiko inejnant du vyrus ir dvi moteres, palicije nucimpino paskui ir užtiko juosius ejnant kopeczoms in bokszta su daugybe pavogtu daliku. Palicije nutrauke už koju viena motere o kitas sueme ant rytojaus. Bokszte rado tikra kroma isz pavogtu daigtu.

Nužude anglekasi.

Cannonsburg, Pa.— Laike kada Vincas Ramanaviczius ejo drauge su Julionu Neiniotu in darba, likos užkluptais per kelis murinus kurie baisei sumusze Ramanaviczių, jog tas nuo žaiduliu mire. Neiniotas pabego ir dave žine palicijei. Užklupimas buvo mierije apipleszimo.

2000 sudegino murina.

Tyler Tex. — Dan Daivis murinas, likos sudegintas gyvu prie stulpo per 2000 inirszusiu žmoniu. Murinas prisipažino buk subjaurino balta motere Miss. Carrie Johnson keles nedelias adgalos.

Szoko nuo 8 augszto.

New York, — Naszle po mirusiam locnininkui bravoro Albanije, poni Aeriden, szoko isz asztunto augszto hoteliaus San Jacinto ir užsimusze ant vietos. Nelaiminga kentejo ant sumaiszyto proto po mirimui savo vyro.

Kolumbas ne surado Ameriko.

Baltimore, Md.— Garsingas francuzinis profesoris, grofas de Breicey, pribuvo in czionais isz Parižiaus ydant pertikrint žmonis, buk Krisztupas Kolumbas ne buvo pirmutiniu kuris surado Amerika, nes senei priesz jin surado ja Normanai. Tasai mokytas tvirtina buk Normanai surado Amerika 500 metus priesz Kalumba ir jog tai užtvirtina surastas akmuo pakraszcziuosia Chesapeake inlunkeje ant kurio buvo iszkaltas metas 1150 kuri pastate pirmutinei surastojai.

Profesoris Breicey yra vice prezidentu arkiologiszkos drauguves Normandijoi, kuris pribuvo in czionais isztyrinet visokes užliekas tosios tautos.

Mažai dabar žmonim apeina atradimas Ameriko, tegul atrado jaja kas nors, isz ko džiaugemes ir esame isz to užganadyti, jog gyvenam luosam sklype.

ISZ VISU SZALIU.

Vela musztine su Maurais.

Fez.— Myne Mauru užklupo vela ant Francuzu. Apgule visa miesta per visa diena. Musztineje pražuvo francuziszkas aficieris ir 30 kareiviu; Mauru daugybe pražuvo. Vakare Maurai apleido kares pleciu.

100,000 darbininku straikuoje.

London.— Pacziam mieste randasi 75 tukstanczei straikieriu — darbininku dirbanczių prie iszkrovimo laivu. Ant atsibuvusio susirinkimo ant Trafalger rinkaus, nutare nesugrižt prie darbo pakol neaplaikys to, ko reikalauna. Kone visi tavorinei laivai sustojo plaukt. Isz viso straikuoje in 100 tukstancziu darbininku.

Portugalijoi vel ne užganadimas.

Lizbon.— Vela verda isz naujo revolucije, kuriuos tikysi kožna valanda isz priežasties neužganadimo isz randimo naujos republikos, padidinimo milžiniszku padotku o piningus iždуoda ant sudrutinimo vaisko. Portugalije žino, kad trumpam laike pakils revolucije o kaip rodos, tai karalus Manuelus vela užims savo karaliszka sosta.

103 užmuszti o daugeli pažeido laike krutancziu paveikslu.

Villareal, Iszpanije.— Laike perstatimo krutancziu paveikslu czionaitiniam teatreli eksplodavojo maszina kuri rode paveikslus. Ant riksmo "ugnis!" žmonis pradejo grustis prie duriu kurias tuo užkimszo. Szimtas tris vaikai moteris likos sumindžioti o kurie neiszsigavo in laika tai sudege, nes namas tuo visas likos apimtas liepsna. Lig sziam laikui atrado 84 suanglijusius kunus. Ant vietos nelaimes perstato baisus regejimai ir verksmai likusiu gyminiu.

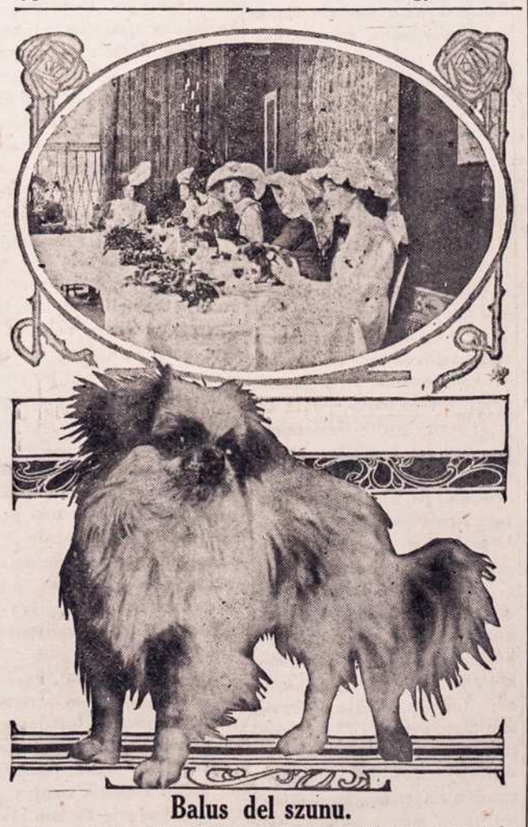

Balus del szunu.

Daugelis žmoniu neturi ka valgyt o milijonieriu pacziules turedamos už daug piningu ir nežinodamos kokiu budu praleist savo nuobodu laika nutare padarit baliu del savo szunu hotelije. Žinoma vyrai nedalibavo ant to balaus. Parengimas tojo balaus kasztavo in penki tukstanczei doleriu. Del kokiu szunu balus atsibuvo, patalpinam viena isz ju ant paveikslo.—Ar-gi ne butu geriau padare tosios kvailos bobos, jago butu tuosius pinigus paaukave ant sirateliu arba kokiu mielaszirdingu užmanimu?

Isz Rosijos, Lietuvos ir Lenkijos.

Ir vel stupaika su nagaika.

Randame, laikraszcziuose žines, kad Rosijos terpsieniuose nevale kitur vaikamis mokintis kaip tik mokslainese valdžios užtvirtintose. Už mokinima vaiku be žinios val. Lietuvoj Vilniaus paviete nubaus ta Alena Yanuszyte užmoket 5 rub. arba in koza dvi dienas.

Tai jeigu teip destis apygardoj vienoj, tai ne kitaip yra ir kitose. Valdžia Maskolijos su tokiais padavadijimais skaudžiausei užgauna klissa bežemiu žmoniu gyvenancziu kaimuose, nes tie biedniokeliai neturi iszeigos kad kaip nors pramokyt druko ir raszto savo vaikus, ypatingai kur tikra mokslaine kaime nesiranda.

Priesz kelesdeszimts metu, pasislepia kaimuos nuo valdžios mokino vaikuczius ukininku sykiu kaip tad vadino ir biednu susiedu senukai, tie nors skaityt iszmokino, kaip kursai mokino ir raszyt. Vaikuczіai mokydavosi pas ukininkus paeiliui, ten buvo ju mokslaine, kur daraktorius per nedelia turejo užsilaikyma, ir daraktoris ejo panedeliui per ukininkus kurio tik vaikas mokinosi. Ukininkai pas biednus susiedelius daraktori užlaikyt neleisdavo, tai-gi biednioku vaikucziai mokinosi visiszkai dyka.

Zemskiai ar žandarai negaude, nes niekas skundus nedave, o jeigu užtikdavo, tai ukininkai mokedavo kelia užeit.

Dabartines valdžios padavadijimai kad apart mokslaines niekam nevale vaikus mokyt, labai skaudžiai užgauna žmones biednuosius. — S. K.

Szmutoris geradejes.

Vilnius—. In garsinga restauracije Vilniuje inejo kokis tai ponas su ketverta vaikais, o atsisedias prie stalo liepe sau paduot alaus szaukdamas in vaikus:

— O ka mano vaikai? ar noretumet ka valgyt?

— Teip, teip, norime valgyt — suszuko vaikai.

— Hei kelneri duok szen bulku ir mesos!

Kada jau vaikai pavalge, paliepe kelneriui da duot po viena porcije o sau paliepe duot stikla alaus. Kada išgere alu, atsikele nuo stalo paeme lazdele ir skrybele tare in vaikus:

Bukite geri, asz tuojaus sugrižszіu, ejsiu tik cigara nupirkt!

Praejo 5 minutos, puse valandos — o sveczes ne sugrižta. Gaspadoris restauracijos priejas prie vaiku užklause:

— Ilgai nesugryžta juso tevas?

— Ponuli tai ne musu tevas! Mes siauteme ant uliczios, sztai atejna tasai ponas prie mus klausdamas: "Vaikai ar noryte valgit?" — mes atsiliepem kad norim. Na tai ejkite su manim tai asz jum pirksu valgyt. Na ir atejome su juom in czionais....

Gaspadoris užpykes o ant galo nusijuokes iszvare vaikus laukan.

§ New York. — Suvirszum 2,500 kelneriu dydžiausiose hoteluose pamete darbus už tai kad locininkai nepripažinsta unijos ir ne nori padydint mokesties.

Akivos Zinios isz Lietuvos.

Tytavenai.

Kauno gub. Pas mus per Velykas jauni vaikinai apsidaro kareiviszkais rubais ir eina "Kristaus grabo daboti". Szimet laike Kristaus prisikelimo buvo padarytas griaustinis, kuris bobeles didžiai iszgazdino. — Tiesiog sakant komedijos musu bažnyczioje daromos ir daugiaus nieko.

Musu parapijoje Baldainiu kaimas iszsidalino in viensedžius ir dabar visi didžiai džiaugiasi. Kad tik musu žmones mestu girtuoklyste, tai viskas butu gerai.

Szaudininku filijoje yra ver mele, kuria kaszinkas apskelbe stebuklinga esanti. Žmones, žinoma, tamsuoliai ten lankosi ir aukas nesza. — Pas mus yra "blaivybes" knygynas bet žmones juomi mažai naudojasi: musu žmodar jieszko ne szviesos, bet priemoniu kuom prota apsvaiginus; tai-gi tarp tokiu ir gyvenimas visokiems stebuklams bei alkoholiszkiems geralams.— Musu "Var totoju" krautuve gerai stovi. Per susirinkima balandžio 5 d. pasirode jog tavoru esama už 2000 rub. Jeigu ir toliau taip bus, tai musu Vartotoju draugija ant pirmo laipsnio atsistos.

Kelme.

Kauno gub. Musu valscziuje per sueigas užraszineja žmones norinczius uždarbiauti in Amura ir Kaukaza; ten jiems žada po 3 rub. in diena. Pažiuresime, ar daug jie isz ten parsivesz. — Eimaicziu kaimas nenori skirstytis in viensedžius. Isz musu apielinkes patis geriausieji vaikinai yra iszeje in svetimas szalis, o merginu — tai perdaug tera kurios negaudamos vyru — sesta-vysta, kaip rutos-metos savo jaunose dienose.

Kybartai.

Suv. g. Pas mus balandžio 23 d. ejo 4 vyrai in Amerika ir naktyje užejo ant kareivio kuris surikes "stoi" ir matydamas vyrus beganczius — iszszove ir paszove ant vietos 28 metu vaikina isz Grodno gubernijos. Perszautasis dar spejo isztarti: "Kariumeneje užsitarnavau unteraficieri ir nieks pirsztu nepaliete, o czia dabar mirsztu nuo savo brolio kulkos"! Ir numire... Tas kareivis ir kitas vyra skaudžiai sumusze ir norejo su sztiku nudurti bet atbege kareiviai — neleido jam tai padaryti. — In užsienius einant, reikia paszportus iszsiimti kad nepatekti in sauvaliszkas kareiviu rankas.

Kaltinenai.

Kauno gub. Balandžio 21 d. musu klebonelis Beresneviczia pasimire, kuris czia klebonavo 35 metus, o mirdamas ture jo apie 80 metu amžiaus. Jis a. a. Varniuose insiszventes aplin kui Varnius ir kunigavo; nemegdavo niekur važineties tad dar ne geležinkelio nebuvo mates;

Trumpi Telegramai.

§ Washington, D. C.— Ant upes Potomac nuskendo gazoline luotele su 8 ypatoms. Visi pražuvo.

§ Madrid, Iszpanije.— Pagal paskutini surasza, pasirode buk Iszpanijoi randasi suvirszum 55 tukstanczei visokio sztamo cigonu.

§ New York. — Francuzinis laivas Hudson susimusze su laivu Berwind. Ant gilukio laivas Hudson priplauke prie pristovos, pasažierei visi iszlipo ir laivas nuskendo.

Kad tu gala su tuom lietum,
Ir tu broluk nuo jo bektum,
Jago sziaudine skrybele turetum,
Ir už jaja da neužmoketum;
O sztorninkas bega paskui tave,
Ydant atnesztum adgal in krautuve.
— Kur sztorninkas?

ANTANAS.

ARBA KAS ATSIDUODA PO APVEIZDA DIEVO, TAS NEPRAŽUSTA.

Taigi po ilgam jojimui gansunkiam, galiaus prijojome didele pieva kaipi kad tamticzia gamtos isz visu pusiu aptverta uolomis. Iszvidau czionais prie vienos isz uolu sukurta ugni, aplink kurios buvo daug visokiu žmogiszku paveikslu. Pradejau atskirinet viena no kitos ipatos ir su nusistebejimu persitikrinau kad czia buvo ir moteriszkes, kurios triuse prie ugnavietes, o virai vieni sedeje, kiti gulejo ant žoles besilsedami. Linksmu dainu gaidos skambejo aplink.

Sargai sustatiti aplink abazo praleido mus po apsimainimui sutartu reikszmiu. Nujojome tiesog prie ugnaviecziu. — Dabar net supratau kad pa tekau in rankas razbaininku kurie kaip jau pirma žinojau neramino visos aplinkines giventojus.

Vadovas bandos, apsitaises puikiai, su keliais pisztalietais isz szaliu uszkisztais usz brangios juostos ir dideliu peiliu, arba sztiletu, pasveikino mano draugus, arba pagautojus mano, kurie pagavo mane in savo spanstus. Apsake jam tur but savo darbus paszalije pasznabždom kalbedamiesi, bet isz ju judejimu ar rodimu ir iszveizu suprast galejau, jog tai apie mane kalba. Potam virszininkas bandos prisiartino prie manes ir pažiurejes in mane temingai gan ilga valanda, akimis, kurios mane degino kaip žarijos, atsikreipes in viena isz mano pažistamu banditu tare:

— Kagi czia atgabenot mums, Lerenzo? Ar negeriau butumete padare, kad butume te ta vargsza palike givent tarpe netikeliu.

— Atleisk vade — tare Lorenzo — ira tai drasus ir drutas jaunikaitis, kokis mums reikia datire ir jis, kaipo mes visi, žmogiszkos neteisingistes ir teip kaip mes noretu atkerszit usz savo skraudas.

Ir pradejo apsakinet vadui mano praeiti arba datirimus, o teip mokejo gražiai nupieszt paveiksla didžios neteisingistes ir mano skriaudu, kad asz pats užgautas kokia tai pajiega jo apsakimo, gatavas buvau prisiegt, jog teisibe jis ap sako, nors ir ta "teisibe" buvo negrina teisibia, nes papuoszta visokiais prideczkais apibjaurinejancziais žmones, o grožinancziais mano teisinguma. Nesusipratau tada kad gudrus banditas toms pagiroms taiso mano dusziai amžina pragaiszti, kad vilioja mane isz kelio doros, atitraukineja no Dievo, o kuria ugni neapikantos mano duszioje, ugni kerszto ir piktibes prie visos žmonijos nekaltos, kaltinamos per mane usz kelis mano skriaudikus. Be pamislijimo, ant klausimo vado bandi tu, ar noriu prigulet prie ju draugistes, tvirtai atsakiau: "Teip". — Tada visi nauji draugai pradejo sveikint mane spausdamas kožnas mano delna ir iszreiszkinet savo piktadariszkus velijimus, kas mane jau biski atvedino, kadangi girdejau, jog visi jie man velija, idant pasilikcziau piktu žmogumi, žmogžudžiu plesziku ir tiems panasziu.

Buvau priverstas gert drauge su gerancziais ant mano sveikatos, o pertai iszgert ne viena taure vino, kurio jie turejo pakaktinai. Apsvaigintas vinu jau nežinojau ir nejaucziau daugiau nieko, kaip tik linksmuma, kad radau prietelius ir apginejus no žmoniu ne teisingistes. Nuvargintas ne trukus atsiguliau paroditoj man vietoj ir užmigau miegu teisingojo. No to laiko niekad beveik neturedamas blaivaus proto. budamas visados apsvaigintu vinu, kuriuomi girde mane mano draugai, visai pamirszau savo praeiti, o kasdieninis besibastimas isz vietos in vieta, kasdienines ekspedicijos deloi pleszimu daromos, kasdieninis besirupinimas maistu, teip užeme mano mislis, kad pamegau sau toki laisva givenima ir suvisai pamirszau kuomi kitados buvau.

Besibaigiant gegužes menesiui, kada visa gamta židejo nauju givenimu, kada ir mano sunaikintos pajiegos visai atsitaise, pradejau veikt su noru, apmislinedamas plenus musu kasdieniniu ekspediciju arba pleszimu, pats apmislinedavau ir rinkdavau vietas guliklom ir tuomi kaskart labiau pritraukinedavau prie saves bendrus, kurie kaskart drucziau prisiriszineja prie manes ir turiu pasakit pamilejo ir guodojo, nors kituomi niekuom jiems nieko gero nesuteikdavo. — Bet kada vienkart viename isz uszpuolimu ant bandos kariaunos, no žalnieriszku kulku puole vadas musu bandos, o mums pasiseke pabegti ir pasislepti no žandarmijos, vienbalsiai likaus aprinktu vadu bandos.

— Jezau Marija — vaitojo nelaiminga motina — dabar suprantu, kodel tu apskundinejai tuos savo labdarius, kurie tave teisingai vede prie pragaiszties!.... O Dieve, kuomi jie tave padare — nesitikejau to niekad, kad tu sunau mano teip suklisi ir Dievo iszsižadesi.

— O motin, — atsake suvaitojes Antanas, jausdamas kaip dideli nesmaguma suteikia savo iszpažinczia abiem moteriszkem; gedijosi jis labiaus merginos, kuria teip nekaltai milejes ir buvo milimu no jos, o dabar parodo koki nelaba žmogu ta dora mergele milejo savo nesutepta szirdžia, bet nieko užslept nenorejo, kadangi troszko numest no saves baisia sunkinibia nusidejimo, kuris slege ji kaipi sunkiausia naszta, todel traukia toliaus:

— Pasilikau tada vadu bandos piktadariu, o turejau po savo valdžia žmoniu isz visu luomu, kurie savo givenime daug blogo buvo pridare, o potam begdami no teisingai uszpelnitos bausmes pabego in kalnus, ir piktadariavo toliaus, nesirupindami niekuomi, neatmindami ant nieko, negut smaguminais savo nedoro givenimo.

Du mano draugai, kurie ma ne savotiszku, jau apsakitu jums budu, prisiviliojo prie saves ir padare banditu, Lorenzo ir Dominico, esant reikalui persiredinejo in puikius ponus ir apleisdinejo kalnus, o aprupinti piningais, sukinejosi po miestus ir aplinkines, vuostindami isz kur reikia laukt kokiu turtingu keliauninku. Greiczia usia dažinodavo apie tokius dalikus gaspadose, kur kaipo ponai, kelauninkai mokedami gerai varit savo amata, isztraukinejo isz žmoniu žodžius ir mokejo naudotis isz kiekvienos progos. Nekarta patis skunsdavos ant bandos plesziku, kalnu razbaininku, idant apmuilint žmonems akis ir niekam nieko blogo apie save neduot mislit. Sakau tai tikri szetonai žmogaus kune. Jie tai, kaip veliaus patiriau buvo susitare su gaspadorium, mano didžiausiu neprietelium, kuris mane apiplesze, ar tacziaus instume in piktadariu rankas, buvo jis ju slaptu agentu ir suteikinedavo bandai informacijas apie keliaivius.

Apsake man veliaus, kada jau buvau ju, kaip jie veike idant mane ingit; tas iszpažinimas padare ant manes nesmagu inspudi; bet jau stojosi ir nieko nebuvo galima pataisit; macziau kad mano teisinga rustibe ant piktadariu nieko man nepagelbes — jau buvo pervelu! Rods dabar jau tas ir mažai mane apejo; nusimines, suabjutnejes nemislijau apie ateiti ir pamirszau apie viska kas man pirma buvo brangiu; ejau tokiu givenimo keliu, koks pirma mane visuodidžiausia baimia pripilditu ir papiktinetu. — Dabar man buvo jau vis tik tiek! Jau vis tik tiek — baisus tai žodis, tai ginklas kuomi žudo žmogu balsa savo sanžines — tai balsas szetoniszkas tai žodis, kuriuomi raminasi žmogus nusidejelis, nemislijantis apie pataisa givenimo..

Mano pavaldiniai iszreiszkinejo man visukuom savo simpatija ir paguodone.

Kada mate, jog pradedu liust ir ilgetiesi, kad pradedu mislit ir svarstit mano padeji ma, tada mano draugai moke jo teip suramint mane, teip pertikrinet apie teisinguma savo idejos, kad sutvirtinejo mane teisingai piktame — tapdavau vel kaip uola kietas savo užkietejime, ir nemislijau tad apie jokia givenimo pataisa. Prigimimas, arba budas kiekvieno žmogaus turi savo silpnas szalis, žmogus, kartais, ir religiszkiausiu budu iszaukletas, del savo pageidimu pamirszta kuomi esa, suabjutneja ir givena tik kunu, kaipo kiekvienas neprotingas sutverimas, kaipo neliginant givulis, kuriam rupi vien tik reikalai kuniszko givenimo, kuriam ateitis visai nerupi. At jausdamas savo nupuolima, nekaltina saves vien kitus, o kad negal kaltint anu usz savo ta, kaip sakiau, nupuolima stengiasi bent savo piktom pajuokom žemint kitus žmones dorai givenanczius, idant nejaust savo duszios iszmetinejimu, kad del kuniszku pageidimu nužemimo teip labai pats save, kad jis, kuri sutvere Dievas kaipo augsztesnia usz visus kitus sutverimos, kaipo buiti sau panaszia, kuriam dovanojo duszia del kurios žmogus gal atjaust tuos daigtus, kuriu protu nepasiekia, kuriu kuniszkomis akimis nebemato kuriam dave prota, jausmus teip tobulus, kokiu joks sutverimas neturi, o jis vienog paniekines toms dovanoms Sutvertojaus pasiliko paprasti nu givu sutverimu, ko gedijasi bet likusi jame piktibe — tai ira velnias — liepia žemint kitus, o save augsztint, iszjuokinet žmoniu beprotiste, o save turet usz protinga, kurs ne tiki in nieka, ko nemato, o savo piktiems darbams duoda vardus doribes ir teisingistes, Teip buvo ir su manim. Pasilikes vadu, arba virszininku bandos piktadariu, palaikinejau save usz žmogu, kuri Apveizda, buk paszauke del pataisimo teisingistes del isznai kinimo neteisibes, kokia pagal tuometinio mano protavimo, arba nuomones insigiveno tarp žmoniu. Taigi liepdavau savo pavaldiniam atiminet piningus no turtingu ir dalit juos tarpe vargszu. Visoje splinkineje, kur mano banda plesze milejo mane vargszai, neturte liai, nes neviena suszelpiau ir iszgelbejau isz vargo, nuskriau des tuomtarpu turtinga žmogu nekalta visai keno vargo; rods, pats niekad nepridejau rankos prie nuskriaudimo ko nors, bet usztat nedraudžiau to darit savo draugams, kadangi nesirupinau isztirt da liko, ar nedrausdamas kitiems skriaust, neskriaudžiu tuomi jau teippat kaip ir iszpildantie skriaudimo darbus Rods, teisingai pasakiau neturejau asz tiek valios idant galecziau uždraust pleszt, kadangi to reikalavo ir visos bandos givenimo reikalai, kaipo ir mano loc no givenimo reikalai, bet mano draugai plesze ne vien del iszreiksztu reikalu, skriaude savo artima ir del savo smaguminu ir del bereikalo. Kad persitikrino, jog asz ne noriu nieko priimt no ju be ko galiu apsieti, dalinosi brangmenems ir puikiais rubais tarpe saves — emiau no ju tik piningus. idant juos kuoveikiausiai atiduot tiems kurie butinai ju reikalauja.

— Bet sunau! — pertraukia motina — tu emiai piningus ne kaltu krauju sutersztus isz ranku žmogžudžiu. Argi ir tu kudiki mano turetumiai krauju sutersztas rankas, o žinau kad sziandie iszpažisti visus savo nusidejimus, kaipi spaviedi atlikinedamas.

— Taigi brangi motin. Iszpažinstu grinø teisibe ir prisiegiu tau ant atminties tevo, ant meiles prie taves ir Mariukos, kad niekad ne siki ne paliepimu, ne jokiu ženklu neprisakiau žudint; prisakiau savo pavaldiniams, kad nieks neiszdristu ateminet givasti savo artimui, o vienam isz ju iszmusziau isz rankos szilieta, kada norejo nužudint mano akiveizdoj besiginanti, verga. Kitu sik laike gaisro aukaudamas savo givasti inbega in visa liepsnose stovinti nama. isznesžiau giva kudiki ir atidaviau sielvartaujancziai motinai, o potam pabegau tarp minios žmoniu idant iszvengt padekavones.

— Garbe Tau Dieve! matau, mano sunau, da neesi pra žuves — kalbejo motina, bu, csiuodamas jin, kaipi kad dekavodama jam fog ir piktam givenime dorai elgesi jog nepervere jos szirdiei kardu skausmu, nesužeido jos o kad inžeido, dabar jau vel ižgide, kadangi dorai motinai smagu buvo girdet kad tas jos kudikis kuri teip milejo, nors viso kiu datirimu datire nors jau stovejo ant pat kraszto pragaiszties nepražuvo!

Mariukos szirdis smarkiau pradejo tvakseti krutineje, bet neturejo da drasos pažiuret in akis antanui, kadangi jo apsakimes padare ant jos labai nesmagu inspudi ir rodesi jai kad baisi prapultis jai buvo matoma kad toliaus jau eit ne gali, o kada tas apsakimas Antano pradejo but ne tiep labai baisiu, praeitis jo ne teip pasi baisetina ir juoda, kaip sau jo inveizdinejo, mergele lig su linksmejo — klause su plakanczia szirdžia tolesnio jo apsakimo' o Antanas tuomtarpu kalbejo.

— Nuolat bejudant, nuolat besibastant isz vietos in vieta, nuolat bebegant ir besislapine jant no vaisko ir žandarmijos, nebuvo man laiko pamislit apie ateiti. Tiek tik žinojau ir jauscziau kad prie žmoniu prie svieto sugrižt neturiu reikalo kadangi aiszkinau sau jog man viskas pasibaige tenais.

(Toliaus bus.)

Tik ir baime.

A. — Tik tas Juozas turi ir linksma givenima.

B. — O tai del ko?

A. Ba kaip jiam pati szvilpe tai jis szoka.

Daug manes prasze mergu,
Ydant joms darodycziau kokiu vaistu
O ir motereliu tokiu atsirado,
Ka bjaurinosi savo veido.
Ydant tepelo kokio darodytau,
Apie tai joms pranesztau.
Tai ir tekit, jago teip norejot:
Su Parižiaus daktaru kalbejau,
Ir ka asz nuo jo girdejau,
Tai in savo kninga užsirasziau,
Papasakosiu, tik su atyda paklausykit praszau.
Daktaras sake, moteriu patogumas ne žutu,
Jago jos visados linksmos butu,
Ba motere grožybe tada pra randa,
Kada josios visi nervai su genda.
Tas pasidaro nuo moteres piktumo,
Ir nuo savo velniszko nekantrumo,
O kada motere per dienas pyksta,
Tai tosios patogumas matomai nyksta;
Veidas pasidaro raukszletas,
Kaipo pantaplis iszavetas,
O tai vis yra kalte pacziu,
Už ka ne myli savo artimu.
Klausiau pas daktara, ka reike daryti,
Kad moteris nuo piktumo atpratinti,
Tai man daktaras pasake, kad nera rodos kitos,
Del tu katros visados yra piktos,
Kaip tik viena kitai gerai velinti,
Gyduoles kurias asz užrasziau naudoti.
Tuojaus parasze recepta ant popieros,
Sake, tur prigialbet del kožnos moteries,
Kopije tuo padariau,
Ir del visu giaro czion indejau:
R. Savivaldos X unciju
Protiszko kantrumo IX "
Czistos doros viii "
Meiles artimo vii "
Matomo linksmumo VI "
Viska reike in viena sumaiszyti ir kas rytas, kaip tik atsikeli isz lovos paymti po pilna stalava szaukszta kožna ryta. Daktaras sake, kad szita gyduole varantuoje. Da man pridure daktaras, jagu katrai moterei toji gyduole ne butu priemna del smoko, tai liepe tokei prideti ant užpakalio plaisteri vadinama "diržum botagensis" kuris užlaiko moteres patoguma.

Ir da man primyne, katra isz moteriu szita gyduole naudos tai greitai pastos turtinga ba ne reikes piningu be reikalo metyt ant visokiu farbu ir toiletiniu milteliu, ba ir be to bus patogios ant veideliu.

Asz tikrai sakau, parižiaus daktaras,
Žino apie muso moteriu iszlaidas.
Kuriu labai susiraukes veidas, tai tokios visokius milteliu perka ir su tuom dar labjaus savo veidus derge. Už dika piningus praleidže, ba kvarbos ir milteliu nepadabina ne truputi.
Pasilieka žymus ženklai,
Tai ajszkei pasirodo kad niekai,
Daktaras sako, reike naudoti gyduole del sudrutinimo szirdies,
O kada szirdis bus sveika, tai veidas kaip rože židies,
Toji gyduole labai gera,
Kurios receptas czion yra,
Velinu visoms moterelems iszsiraszyt,
Ir kaip daktaras raszo, teip reike daryt.
Asz pati sakau, greitai pamatysite,
Tuju gyduoliu vertybe,
Greitai del visu vyru jus pa tiksyte,
Ir man už tai labai dekavosyte;
Sakysit,
Pripažysit
Tikrai Baltruviene viska žino,
Ba ir musu buda padailino.

Ju Reikalavimas Neturi Rubežiu

Turkiszkas maiszytas tabakas visus vilioja savo gražumu. Toki malonu kvapsni paprastai turi tik brangieji cigaretai ir daugelis negali tuomi džiaugtis. Mes netik permainem toki padejima, bet pasitikim ir ant turtingesniu žmoniu ir teisingu kritiku tarpe savo rukytoju. Menka uemokestis už

Zira Cigarettes

5c for 10

Visos rinklines turkiszkos priemaiszos ir kvapsniai sudeti in ZIRA cigaretus — visas sunkumas iszmestas.

Turtingi–Szvelnus–Kvepia

Ju priemaiszos suteikia szvelnu net saldu kvapsni— iszimta rukyma. Amerikos prezidentas neruko geresniu cigaretu, kaip kad jus galit rukyti nusipirke szitas ZIRA CIGARETŲ.

Tai buvo stebetinai didelis tabako pirkinis—daug didesnis už kitus—kad pavelijo mums tokiu rusziu cigaretu pardavineti po 5c už 10.

Puikios Satino Dovaneles

yra randamos kožnam pakelije ZIRA cigaretu, aktoriu, kvietku ir paukszeziu paveikslei. Rinkite tuos paveikslus, isz ju galima padaryti dailias paduszkaites ir t. t.

Visi Pardavejiai Parduoda

Nusipirk Baksuka Szendien.—Pamegink Viena.—Persitikrink.

P. LORILLARD COMPANY

KUR BUNA

Mano brolis, Stanislovas Lukauckas, paeina isz Kauno gub., Szauliu pav., Lukes gmino., girdejau gyvena Chicagoi, jis pats ar kas kitas praszau duot žine ant adreso:

Jno. Lukauckas.
1319 S. Front St. Philadelphia, Pa.
(10 4b.)

———

Mano dede Faanciszkus Martiszus du metai adgal gyveno Chicagoi, paeina isz Suvalku gub. Wladyslawowo pav., Szilgaliu gmino, Slawiku para.. Rukšniu kaimo, turiu svarbu reikala. jis pats ar kas kitas praszau duot žine ant adreso: (4b.01)

Antanina Budzinskiene
Box 253 Adamson, Okla

———

Pajeszkau Mikolo Mockevicziaus angliszkai prasimines Mike Miller, kitados gyveno Elsworth, Pa. Kauno gub., Pacziuotas žmogus. Turiu pas jin svarbu reikala. Tegul atsiszauke ant adreso:

Mr. A. Budel.
29½ Kosciuszko Str.
Kingston, Pa.

———

Mano dedes Vincas ir Jonas Masiavicziai apie 30 m. kaip Amerike, Jonas pirmiau gyveno Mahanojuj, laike sztora, o dabar nežinau kur jie pats ar kas kitas praszau duot žine ant adreso:

Jos. Valaitis,
9 Sagamore St. Westfield, Mass.

———

Mano brolis Kazis Akalis paeina isz Suvalku gub, Kvietiszkio gmino, 24 m. kaip Amerike pirmiau gyveno New York. o dabar nežinau kur, jis pats ar kas kitas praszau duot žine ant adreso:

M. Akalis.
275 E. 21 St. So. Omaha, Neb.

———

Mano brolis Franciszkus Jocis apie 6 m. kaip Amerike, paeina isz Kauno gub., Kauno pav., Cjrugales paczto, miestelio Bietigala. jis pats ar kas kitas praszau duot žine ant adreso:

A. Jocis.
385 Saltzburg, St. Plymouth, Pa.

———

Mano brolio dukters Domicele Jonikiute, paeina isz Kauno gub., Raseiniu pav. Szilale volos, girdejau kad atvaževo in Chicaga ji pati ar kas kitas praszau duot žine ant adreso:

Jno Joniks
Box 44 Oglesby, I'll

———

Mano szvogeris Jonas Stuczkus paeina isz Suvalku gub., Sejnu pav., Meteliu gmino Nakrunickes kaimo 3 m. kaip amerike, turiu svarbu reikala, jis pats ar kas kitas praszau atsiszaukt ant adreso:

Jno. Klimauckas
144 River St. Haverhill. Mass

———

Mano szvogeris, Jonas Kuczinskas, paeina isz Kauno gub., Szauliu pav., Uzvencze para., Zeberiu sodos pirmiau gyveno Century, W. Va. jis pats ar kas kitas praszau duot žine ant adreso:

Mrs. Mar. Baszkeni
1610 S. Union St. Chicago Ill

———

Mano brolis Kazis Matulaitis kelim adgal gyveno Rockford, Ill paeina isz Suvalku gub., praszau atsiszaukt ant adreso:

Jno. Matulaitis
Box 90 Poolville N. Y.

Godi.

Ne intikesi koki asz turiu rupesti su tuom milemu, tevas nor sau, kad iszeicze už Miko, o mama velina sau kad imcze Juoza...

O tu koki?

—.... Asz paimcze abudu.

BISCHOFF'S BANKING HOUSE.

287 Broadway *New York, N. Y* — **Kampas Reade Ulicze** *Telefonas: Worth 2822.*

Kas reikalauna teisingo patarnavimo ir nori idant Jo reikalai liktu greit, atlikti tegul atsiszauki in

Seniausi Bankini Nama Uždeta 1848m.

Szimtas Tukstancziu Doleriu ($100,000) yra musu kaucija sudeta in Pinigus siunczime in Kraju kuo greicziausei. (rediszka kase,
Pinigus visu krasztu iszmainome pagal kursa.
Pinigus priimama ant procento ir iszduodame ant pareikalavimo.
Szipkortes parduodame ant geriausiu Gaylaiviu visu Liniju in ir isz Krajaus už pigiause preke.
Paszportus del keliaujenoziu in Kraju pastorojame.
Doviernastes padarome pigiai ir visas kitas rejentaliszkas Poperas su paliudyimu Konsulio.
Atjeszkojima Daliu atliekame knoteisingiausiai.

—: Del vygados Tautieczin laikome atydaryta :—
Subatoje iki 8 ad. vakare. Nedelioje nuo 10 iki 12 ad.

Užpraszome atlankiti mumis asabiszkai ar per laiszka ir persitikrinti jog pas mus visus minetus reikalus greicziausei, teisingiausei, ir pigiausei galite atlikti.

Jau išėjo Labai pageidaujama, naujausia knyga, mokslas apie sveikatą

"DAKTARAS".

ŠITA KNYGA parašyta naujausio mokslo ir išradimo geriausio budo gydymo, pripildyta tokia puikia medega, kad kitose iki šiol išėjusiose lietuviškose knygose to negalima rasti, kas yra patilpę knygoj "Daktaras".

ŠITA KNYGA "DAKTARAS" aprašo visokių ligų vardus, kaip jos prasideda, kaip apsireiškia, kaip išrodo ir kaip greičiau, geriau ir kur galima išsigydyti.

TA KNYGA labai plačiai aprašo apie vyrų paslaptybes bei ligas ir teip-pat apie moteris telpa daug.

ŠITOJ KNYGOJE "DAKTARAS" dikčiai aprašo atidengiant daug paslaptybių, apie geriausius smagumus ženybinio gyvenimo ir teip-pat kaip ir kada geriausiai apsivesti ir kaip buti laimingu.

TOJ KNYGOJE "DAKTARAS" gražiai pamokina kaip jaunus vyrus teip ir moteris, kas butinai kiekvienam reikalinga žinoti, visiems kaip seniems teip ir jauniems, ženotiems ir nevedusiems.

KIEKVIENAS SKYRIUS šitos knygos yra labai žingeidus, o nemokantiems skaityti tai mokantis kuris neturi dar šios knygos, su didelia ukvata perskaitys tiems garsiai, kad galės daug visko prisiklausyti. Ta knyga kiekvienam yra labai naudinga ir reikalinga turėti, kuris tik nori buti sveikas ir laimingai gyventi.

Ši KNYGA "DAKTARAS" yra paveikslais ilustruota, parodo ir giliausias kuno dalis atidengiant paslaptybes. Ji reikalinga kaip sveikiems teip ir serganticms. Tik perskaitius tą knygą atrasite viską, ko čion negalima parašyti ir dažinosi visą teisybę.

APART KITŲ SKYRIŲ serganticms rodijama skaityti apie nervų, kraujo, inkstų, romatizmo, odos, vidurių nusilpnėjimo, bronchitis ir limpančias ligas; teip-pat apie moteris nesveikumus ir kitas visokias ligas ir t. t.

JEI SERGI, tai pirmiau ne kaip manai vartoti kokias nors liekarstas ar kreiptis prie gydytojo, reikia butinai perskaityti "DAKTARAS".

ŠITOJ knygoje "DAKTARAS" netik pamokina kur ir kaip išsigydyti, kaip buti sveikus, bet ir kaip nuo visokių ligų apsisergėti.

NORS TA KNYGA LABAI BRANGINTINA, bet kad prašant lietuviams ją išleido Philadelphios M. Klinika, delei labo visuomenės, tad Mokytojas ją apturės, kuris tik prisiųs kelias stampas už prisiuntimo kaštus. Apturėsi tuojaus, tik visada reikia rašyti adresas teip:

The Philadelphia Medical Clinic
1117 Walnut St., Philadelphia, Pa.

VYRAI IR MOTERYS, kurie nesveiki ir nori buti sveiki—išgydyti, tad kaip žodžiu teip ir raštu (lietuviškai) gali atsišaukti į šitą tikrą Kliniką. Ateinančius priimama šiomis valandomis per Kliniko Daktarą:

Kasdien nuo 10 iki 4 po piet. Nedėlioj nuo 10 iki 3. Utarn. ir Petn. vak. nuo 6 iki 8 val.

PARAŠYK man šendi, ritoj gausi lietuvišką Kataliogą: geriausių armonikų, koncertinų, klernetų, smuikų, triubų, lietuviškų knygų ir nuo kitokių smulkių daiktų prie manęs gaunamų.

Jeigu jau turit mano Kataliogą nr. 8, tai meldžiu apsisteliuoti išjo šendi reikalingus sau daiktus, o už pora dienų gausite juos į namus bejoko klapato. Per 10 metų užsiimu šią prekyste ir, todel turiu ganetinai praktikos ir teisingai išpildau užsakimus per pačtą arba exkspresą greičiausėj. Adresas:

M. J. DAMIJONAITIS, 812-814 W. 33-rd St., CHICAGO, ILL.

Vienatine Lietuviszka Banka su kapitolu $75,000 kuris randasi popriežiura Valstijos Pennsylvanios ir talpinasi loonam name kurios verte isznesa apie $150,000.00. Priima piningus ant paczedumo ir moka 4 procenta. Siunczia piningus in visas dalis svieto, greicziause ir pigiause. Agentura minetos Bankos **P. V. OBIECUNAS & CO.,** parduoda Laivakortes ant geriausiu liniju, apsaugoje namus ir kitokius rakandus nog ugnies; užlaiko Regentalna ir vedimo provu kancelarije po vadovyste Karoliaus Varasziaus Notariuszo užtvirtinto per Gub. Val. Pennsylvanios; padaro Doviernastis ir kitokiu Dokumentos kurios užtvirtina Russijos Konsulia.

ALL NATIONS DEPOSIT BANK
Cor. 12-th. & Carson St., S.S. Pittsburg, Pa
AGENCIJA P. V. OBIECUNAS & CO

Lape ir vežis.

Lape prie upes — gerti priejo,
O ten ant kranto vežis sedejo:
Ir tare vežiui. — "O ka tu vepla,
Ar taikais listi jau po kerepla?
Lisdamas dabokis ne užkabiti,
Kojos, kad nereiktu vel krapsztiti."
(Kas tenai buvo, gale matiti,
Kad lape veži nore draskiti,
O kad priežasties neatitinka — Rodos be kaltes miris netinka.)
Žinoma, vežiui buvo per szirdi,
Jeigu isztuokent teip save girdi,
Ir tare lapei:
Miela, asz taves laukiau kolei ateisi,
Mažu pagelba koke suteiksi,
Iriuosi, spardaus, bet jau nestengiu,
O juom per smilti, da sunkiau žengiu;
Vercziaus but miris, negu tas svietas,
Matau prispaude jau vargas kietas....
Prarikie mane — busi dekinga,
Kad iszvaduosi drauga varginga.
Laputei szirdi kaip medum girdo,
Kada nuo vežio — žodžius iszgirdo.
"Gailek už griekus, baik metavone,
Kad taptum dangui, darik storone.
O ma kur dingti?.... Pasigailesiu,
Kad tu teip nori, tuojaus suesiu."
Slenka artin, kur vežis sedejo,
Kagreicziaus veži prarit norejo,
Bet kitra lape vežis prigavo:
Sznipa suspaude su žirklems savo!
Ner ka dariti in upe puola.
Kaip to reikejo vežiui — prapuola....
Teip brolau mielas, spekos nerodik,
Velik gudruma savo parodik.

Kaip visokie vaikinai priesz savo merginas meile iszvere.

Kriauczius:
Kaip siulas be mazgelo ne gali buti,
Teip asz be taves ne galu rimti.

Sziauczius:
Kaip pikis prie pado limpa,
Teip mano szirdis prie taves kimba.

Kalvis:
Kad ir geleži su kuju kalu.
Be taves Agute rimti ne galu!

Staloris:
Lanta obluoju,
Nuotal dumoju,
Api savo mergele,
Kaip api ta lentele.

Kazirninkas;
Kada czirvu tuza pamatau,
Rodos szirdi tavo matau!
O kada einiki isztraukiu,
Rodos su tavim in szluba traukiu!

Dreiveris:
Kada kumele važuodams plaku,
Rodos prie taves szoku:
Tu rodos verki mania buczuoji,
Bet kaip atsisuku su kuloku grumoji.

Bartenderis:
Tu man gardesni už vina "kataba"
Mano szirdele ne gal užmirszti niekada.

Sportas:
Jau daug milejau merginu,
Bet tav sesute pripažinu,
Jog taves ne pamesu,
Kol kitos ne rasiu.
Kad ir in pora nesueisiva:
Vis koki meteli gyvensiva,
Kadriliu prisiszoksiva,
Kaip nubos, pasimesiva.
Metelu nemažai turiu:
Usztat lupa skutu,
O kad usus užsiželdicze,
In dieda panaszus bucze.
Nuskusta lupa, metus mažina.
Ir da kokia kvaila prisikabina.

Sztornikas:
Kaip tik pipirus sveriu,
Ranka dreba, — ne galu.
Ba pamislinu api aszareles.
Mano milimos mergeles!
O kaip maliasa laidziu,
Pamatit tave uszsigeidžiu:
Ba tu už viska saldesne.
Ir už maliasa lipnesne!

Atmintis isz angliszkos kares.

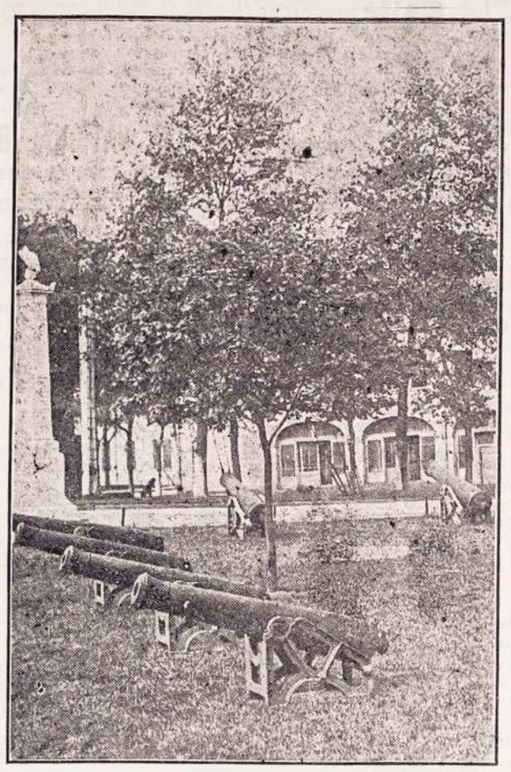

New Yorke randasi kelioleka senu armotu paymtu isz angliszko vajauno laivo Macedonian mete 1812 per Amerikoniszka admirola Stepona Decatur Oct. 25, 1812 po musztinei dvieju valandu.

Isz numirusiu prisikelimas žmonijos.

Szedien isz vienos szalies turime milijonus, milijonus darbininku vos galinczių uždirbti kasdienines duoneles, isz antros szalies turime pavienios, barstanczius sau valei isz skarcziau savisiszko gero.

Isz vienos szalies milijonai troszkancziu ir alkanu, iszantros maža tik dalele maudanczіusiu smagumuose savmylius užmuszanczius visokeis spasabais kožna sveika mysli žudanczius galybia aukso kožna bumta, priesz savo galybia. Ir sekasi, del jiuju toji kare! Tai mažai saujelei besavžiniu priesz mines teip dydeles darbinyku. Ir rodosi, jog ant to ne yra rodos jog ne nustosyme gynesi geresnes valandos, gaudyt žvirblius o palikineti karvelius.

Ir rodosi, jog tas svietas nuo latos maudysis orgijoja dyczturcziu, žiopsancziu szokiui ant tosios mynios prie balso skambanczio aukso prie szviesos gramnyczіu....

Ne, teip nesieina! Yra del mus iszganymas, yra puiki ateite netoli! Tiktai reike supras ti, jog mumise yra drutis, jog mumise yra dydeles pajiegos no kuriu turi priklausyti tie jei, kurie mums prižadineje ateinanteme gyvenime ant atmainos už sziosvietinius vargus ir kentejimus.

Tegul tik supranta ta aiszke ir dydele teisybe glytos darbinyku, tegul nesigenioje trumpos valandeles naudos del saves tegul nesiszalina nesitaiko su savo skriaudejeis, o atvirei ir drasei pasikele visur ir visada apgynime kenczencziu varga paniekinima ant tosios, žemes, o ateis valanda atsigimimo, prisikelimas senei užmirsztas, prislegtas su ugnia ir kardu teisybes, jog visi ant svieto yra lygus, jog visi turi tiesa in laime.

Ne tokios laimes, kokia nori aukaut dydžiu tojo svieto, nes tokios, prie kurios turi tiesa kožnas dyrbantis žmogus.

Nauda tuom laikine tiktai ant szedien, o apie rytoju ne motais, liepe mislit žmogui tik tai apie save, o ne apie artymus tendyna dusze, ir demoraliuzoje žmonije.

Žvirblleis numestas del minu, tai tik ant valandeles nauda — numestas per tuju galiunu niekszus tarnus, tai ne ant ylgo, jagu tiejei milijonai tiktai nores užsistanavyt ant savo luoso, nores randytis pagal savo norus, pasistatyt laike isz ranku szitoja žemeje o per susiorganizacijes monarkines žemese pasistatyt ir parodyt savo dydeles pajegas.

Ne gelbes tada keiksmai ir bagnietai, ne gelbes stori murai kalejimu, — ne kartuves, ne gelbes gaujos politikieriu per pirktu, saule prisikelimo už žybes ties žmonije.

Kol mes su avinu nusižeminimu vaikszcziojame pedoms ir mokslu tuju, kurie isz mokslo dieviszko Mokytojaus padari del saves amata; per prisilaižyma ir piningais per skriaud jus žmonpijos lykosi papirkti tai ir laiko szali turcziu, ba jau turi prižadeta roju net ant žemes; perpirkes tuosiuos žmonyjos, varo in kutuli del žmonijos žvireliu ir saugoje, idant niekas ne drystu isztraukt ranka del nutverimo karvelio, lig tolei bus naktis prispaudos ir vargo, koleik tos milžiniszkos pajegos darbines žmonijos bus pajungta, o žmonyje be pajegu ir tamsybeje bus vesta ant papjovymo.

Niekad saule luosybes ties svietu ne užžybes, jagu ne su prasime, jog nauda trumpos valandeles, tai reikaluose visuo meniuose ir tautiszkose yra muras, kuris uždenge mums sviete ateite.

Gana tuju kentejimu gana vargu Gana tuju skriaudu padarytu del tu kurie kuopina milijonus isznauduocziams, o patis ne ka geriaus maitynasi už žverius! Jau gana klaidžiot tamsioje naktyje suspaudos.

Ir tegul kožnas supranta, jog yra žmogumi jog darbu jojo yra laime ant tosios žemes.

O tada toji daugybe toji žmonije prisikels isz grabo, nusimeta sunku akmeni slegenti krutine ir.

Prisikels isz numirusiu!

Prisikels žmonije dydele ir galynga!

Prisikels žmonyje dora ir darbszi!

Prisikels žmonije laiminga ir malszi.

O in pragara užmirszos ir paniekinymo nugarmes tiejei, kurie žmonije isznaudynejo, sunkino, kankino, iszjuokdami Dieva ir tiesas.

Prisikels žmonije.

Ir tada atsimusz isz tos aszaru pakalnes in padanges giesme padekavones isz gylumos szirdies su karszcziu, suplaks szirdes luosybia ir ant svieto atsimusz dydelis žodis džiaugsmo.

Isz numirusiu prisikeli žmonije!

Naujausi apraszimai siunczesi Dykai.

Kaip galima apsaugoti oda no ligu ir pats iszsigydyti be daktaro visokias odines ligas, plauku puolima ir užsiauginima nežuli papuczkus. pleiskanas ir kitas panaszias ligas. Prisiusime visai dykai paraszyta Veli name pasinaudoti. Teipgi veliname naudoti "Dr. Brundzas Ointment" No 24351 naujausias iszradimas del užlaikimo plauku gvarantuota gyduole. Preke yra 50c verte už doleri negu nekuriams apgavejams daktarams inmokate po keleta desetku doleriu už neiszgydima. Naudokytes greitai isz szitos progos. Raszykite tuojaus ant adreso:

J. M. Brundza and Co.
B'dway & So. 8-th. Brooklyn, N. Y.

Atsitikimas Irsziaus ant vainos.

Pasakisiu visiem broliam, ka tai ira isz Polaki,
Kaip mes buvom "w plen" paimti in Japoni Nagasaki,
Kaip atbego aficieras, liepe bubnit, pust in trubas.—
Gevalt sakau, baisus ugnis, ar maskoliai meto bombas!
Kits ant arklio joja drasiai, ant jo blizga aukso szlufai;
Szaukia: "Banzai! muszt maskoli!" Suraumojo visi lufai....
Asz-gi buvau labai drasus ir granatu ne bijojou —
Tuoj in minksztu piesku puolau "taty, mami aimaniojau.
Gerai buvo nevalioje, bet nubodu dikai sedet. —
Sumislijau ka czia darit? Reik japonam vainoj padet.
Prikalbinau sau in talka septinis gerus židelius,
Tris palaki, du lietuvi eit muszti musu budelius.
In Mandžura iszvaževom isz nuobodo Nagasaki.
Parodisim jum maskoliai, kas tai ira mes Polaki!
Mes suklidom didžioj girioj; asz vedu savo saldotus,
Aj-vaj pasitinkam — gevalt! net visa sotni — kazokus!
Isz kur tu jewrei! suriko, barzdotas sotnik kazoku,
"S Nagasaki — blagorodije". — Mano palokas priszoko,
Szove prost barzdon kazokui. Jis no arklis nusiverte,
Rekdams "Hospedi pomyluj!" — Mes parodem ko mes verti.
Mes sumuszem visa sotni su revolveri ir kardus,
Ura Girszi! suszuk visi — mes sumuszem, mus virszus!
Stakelberger dažinojes, liepe surinkt pažeistus;
Susikrove sau kazoku, net septini vežimus.
Asz mislinau, kad Stakelberg nubaus mane aresztu,
Bet jis sako: Won z jewrejem, cztoby bolsze nebit tu!"
Asz pabegau pas mikada, vel atgal in Nagasaki,
Pasiemes sau židelius, lietuvius ir sako polaki.
Mikads klausia: "Kas jus toki? — Tavo tarnu szviesus pone.
Ka sumusze visa satniu kazoku su savo žmone.
Groise mikads! vel mus klausia: "Kokios jus vieros kareivei?"
Asz jam sakau: "Septin židai, tris polaki, du lietuviai!"
Didis mikad velei klausia: "Ka jus valget Nagasaki?"
"Gevalt mikads! szvarce suchar ir kopustu — asz jam saki.
Mikad juokias ir teip sako: "Kad jus toki virai drasus,
Gausit kas diena lasziniu ir kopustus vienus taukus!....

Deszimts prisakimu del moteriu.

Asz esmiu tavo viras, kuris iszvedžiau isz namu tavo tevu isz mergiszkō luomo.

1. Per tai ne milesi svetimu viru, teip paczuotu, kaipo ir jaunikiu, tiktai mane viena.

2. Ne plusi ant savo viro ir visaip ne pravardžiuosi.

3. Atmink sziokia diena dirbtie, vakarais nesivalkiot, liežuviu su kumom ne vadžiot szventa diena in bažnicze ejti.

4. Paguodot savo vira ir jiojo gimines, o savo tevu ne ymkie in nama, tada turesi ti ku givenima.

5. Ne krimsk galvos savo viro, kad duotu kruvinai už dirbta centa ant naujos dreses ir skribeles, jagu da turi sziokius tokius apredalus,

6. Ne užvertinek galvu burdingieriams ir ne vesk in pagundinima, ba savo vira prisieki milet igi smert.

7. Ne skriausk burdingieriu dalidamasi su jeiseis jiu orderiu ba tai ira vagista.

8. Ne meluok savo virui ir priesz nieka, ir neapkalbineki ba melas duszia užmusza.

9. Ne girk svetimu viru priesz jiuju paczias, ba bobos to labai ne kencze.

10. Ne geisk ne jauczio ne asilo, norint butu patogiausi. negeisk ne jiu ne pantukes alaus, ne guzutes, ba tai ira pradotku ant nedoribes.

Milesi Dieva isz visos szirdies ir mislu ir darbu tavo, o savo pati po Dievui milesi pirmutini.

Juokai

Perpikias tevas ant klastoriu vaiku, 8 metu Jonuko ir dvieju jaunesniu mergiukiu, paszauke:

— Na, su jumis tai rodos ne galiu rast. Visados klastos... Na, katra pirmiause turiu nukorot?

Jonukas: — Plasiau tetes..... moteres czionai Amerike visados turi pilmibe.

— Kokis ira skirtumas terp paczios o daktaro?

— Pati prisiege virui, jog jin ne apleis igi smert o ne kožna to dalaiko o daktaras ne prisieke o dalaiko.

Bobute: — Nustokit vaikelui kaip tai galite rekaut!

Anukele: — Tegul bobutie nepiksta, ba jago ne mes, tai bobute ne butu bobute.

Mokslineje.

Profesoris in mokitinius: Jago asz ne turesiu akiu — ne galeczia matit, jagu neturecze ausiu, ne girdeczia, o pasakiki man, kas butu jago neturecziа nosies?

Mokitinis: — Tada ponas profesorus negaletu taboko vuostit.

Atmintis isz Titaniko.

Ženkliviauseis kudykeis ant viso svieto yra du vaikai ižgialbetais isz nelaimingo laivo Titaniko kuriu tevas dingo drauge su laivu. Juju vardai yra Micheal ir Edmondas Navratil, paejnanti isz Francuzijos. Juju tevas turedamas nesupratima su savo paczia, paeme vaikus ir bego in Amerika jeszkot gylukio, bet nesusilauke pareget tojo laisvo sklypo. Motina apie jojo ižbegima su vaikais nieko ne žinojo, pakol neaplaike žine isz New Yorko ir fotografijes savo vaiku. Pribuvo in New Yorka ir atsieme savo milemus vaikuczius. Kokis buvo pasisveikinimas motinos su vaikais tai kožna moti niszka szirdis gali dasiprast.

Aniolas.

Pati in savo vira: — Pasakik man Baltruk ar asz esmiu anuolum?

— Aniolas .... aniclas.... aniolas, atsake viras geradejingai.

Nes isz tu aniolu ka Dievas isz dangaus iszvijo, tare vi ras kasidamasis sau galva.

390 Dainu tiktai už $1
SU NUSIUNTIMU

Išdaveme Didele Kninga Dainu susidedanti isz

390 DAINU

Knyga druczei susiuta. Kas nusipirks, ras visokiu Dainu isz visu užkaboriu ka dainoja Lietuvoja.

Nusipirkite o turesite Dainelu, Per ciela meta ant visu dienelu

"SAULE"
Mahanoy City, Pa.

Ar Keliausite i Lietuva?

MES pasitiksime Jumis priebunant i New Yorka ant dipo.
MES dastatiseme Jusu baksus ant laivo.
MES duoseme Jumi nakvinę.
MES pastoroseme del Jusu paszporta.
MES palidieseme Jumis ant laivo, atsiszaukite i

Eastern Transfer Co.
(A. BALTIEJUS, Prezidentas)
128 Cedar Street, NEW YORK, N. Y.

Agentus teipgi užpraszome siusti pasažerius pas mus, o bus kuonugražiausei aprupinti.

NAUJA KNYGA
-PO VARDU-
PRIEJGIAUSES MOKSLAS
ANGLISZKO
LIEZUVIO BE PAGIALBOS KITO.

Yra tai prakticziause Knyga kokios lig sziol Lietuvei turejo.

Ir teip sudeta, jog ka tiktai pribuvias Grinorius isz Lietuvos gali in trumpa laika pats per save iszmokti Angelskai sziek tiek kalbet.

Toji Knyga druczei apdarita in Francuzini raudona audima ir kasztuoje tiktai $1. Kasztus nusiuntimo mes apmokame,

SAULE Mahanoy City

Lietuviszka Agentura

Laivakoroziu ant geriausiu Laivu in Lietuva ir atgal. Teipgi siunoziu piningus už žemiause preke ir greitai ne vienos dienos nelaikau pas save svetimu piningu paskirtu siuntimui, viskas dirbasi teisingai nes esmiu po kaucije, taigi meldžiu visu Lietuviu atsilankitie arba atsiszauktie per laiszka su minetais reikalais.

Su godone

Viktoras Lapinskas
601 W. Mahanoy Ave.
Mahanoy City, Pa.

B. RAGAŽINSKAS

Sziomis dienomis muso tautietis B Ragažinskas pargabeno visokiu gerimu, Amerikoniszku ir Importitu Galima gaut visokiu Arielku, Vyniu, Arako, Kimelio, Dziniu ir t. t.

Teipgi skambanozio Alaus ir Porterio.

Duokyte dabar orderi o bus jumis pristatyta in namus.

54-56 N. Main St.,
Mahanoy City.

Introligatorne.
APDIRBTUVE KNYGU.

Aysidirba senos maldaknyges, istorinis natos ir laikraszczei, kaipo tai:
Linksma Valanda, Dilgeles, Dagis, Draugas, Tevyne ir t.t.
Prisiunsdami knygas apmokekyte pacsto ar ekspreso kasztus. Adresas:
Lithuanian Bindery,
514 W. Spruce. Mahanoy City,

Severos...
Skilvio
Biteris
(Severa's Stomach Bitters)

sugražina apetita, pataiso sugedusi skilvi, pagelbeja valgi virszkinti, paszalina viduriu uždegima.

Praszame
Iszmeginti
Bonka
Sziandien

Preke $1.00.

Kun. Jarosław Kucera, isz Academy, S. D., rašo:

"Severos Skilvio Biteris duoda gera apetita. Yra tatai puikus vaistas skilviui pataisyti."

INTRINK!

Noredamas umai palengvinti skaudejima.

Atsitikimuose nikstelejimu, iszsisukimu, szlubcziojimu, sustingimu, strenu skaudejimu, diegliu, szonuose, reumatiszku skaudejimu ir neuralgijos–intrink

...Severos...
Gothard Alieju
(Severa's Gothard Oil)

Preke 50c. Bonka.

Severos Gyduoles visur Aptiekose parduodo. Žiurek, kad butu padetas vardas firmos

W.F. SEVERA CO.
CEDAR RAPIDS, IOWA

Dr. KOLER
Lietuvių Gydytojas
638 Penn Ave.
Pittsburgh, Pa.

Dr. Koler garsinasi savo tikra pravarde ir turi savo paveikslą šiame laikraštyje. Dr. Koler yra gimęs ir mokinęsis Varšavoje. Dr. Koler praktikavo visuose Varšavos ligonbučiuose, o paskutiniais metais prieš išvažiuojant į Ameriką buvo ligonbutyje Švento Lozoriaus, kur gydo tik privatiškas ligas vyrų ir moterų.

SIFILĮ išgydau vartodamas gyduolę 606, didelį išradimą profesoriaus Ehrlich prieš sifilį. Jeigu kenti išbėrimus ant viso kūno, gedimą burnoje arba gerklėje, slinkimą plaukų, laužymą kaulų, ateik, o užsivietrijimas kraujo sustos ir neatsikartos tavyje. Nelauk, kol visai sublogsi ir kitus užkrėsi savo liga.

Nenaturališkus IŠTEKĖJIMUS visokiais būdais, kaip ir NAKTINIUS ištekėjimus, TRIPERĮ ir kt. išgydau į 10 dienų, o jei ne, tai pinigus sugrąžinu.

NUSILPNĖJIMĄ ir visokias negales pacinančias iš SAUŽAGYSTĖS prašalinu į 28 dienas. Ar jautiesi mažum, jog neturi tos pačios vyriškos spėkos, kaip pirmiau? Jei teip, tai negaišuok, ba nusilpnėjimą reikia pergalėti, kad vėl galėtum būti vyru.

STRIKTURĄ arba susitraukimą šlapumo kanalo išgydau į 21 dieną ir tai be skaudėjimo.

HYDROCELĘ arba vandeninę rupturą gydau į 30 minutų be operacijos.

PŪSLES ir inkstų ligas, nuo kurių randasi diegimas kryžiuje ir kirkšniuose, apsunkinimas nusišlapinimo (peršėjimas) ir desėtkai kitų ženklų apie kuriuos ligonis žino, kaip aprašyt, aš išgydau savo sistema ant visados.

REUMATIZMĄ, spuogus, šunvotes, peraugas šlakus, niežus, parkus, skrupulus ir visas kitas odos ligas, pacinančias iš užsivietrinimo kraujo išgydau trumpam laike ir ligonių nereik pertraukt savo darbo

OFISO VALANDOS: nuo 9 ryte iki 8:30 vakare
Pėtnyčiomis iki 5 popiet. Nedėliomis iki 3 popiet. Ateikit tuojaus.

W. TRASKAUCKAS
Pirmutinis Listuviszkas
GRABORIUS

Laidoja Kunus Numirusiu. Pasamdo Rygnus ir Vežimus del Pasivažinejimo Krausto Daigtus ir t. t. Viska atlieka ka nogeriause ir puikiause. Su viras minetais reikalais kreipkites pas jin o busite visame užganedintais.
520 W. Centre St. Mahanoy City.

M. VARZINSKAS
Lietuviszkas Fotografistas
205 E. Centre St. Mahanoy City.

Pufkei ir pigei nutrauke visokes Fotografijes Padaro Didelus Fotografijus isz matiu ir indeda in Reimus. Indeda in Spilkas Kompasus ir t. t. Parduoda visokes Reimas Lietuvei su viras-minetais reikalais netur kitur eiti, kaip tik pas savo sena gyventoji ir pažistamą Varžinska kuris padaro viska kanogeriause o ir buite užganedinti. Teipgi daro Fotografijus ant Post-Karuzin.

UNION NATIONAL BANK.
MAHANOY CITY, PA.
CAPITOL STOCK $125,000. SURPLUS IR PROFITS $300,000.
Suv. Valst. Randas turi musu Banke sudetu pinigus.

Mokame antra procenta ant sudetu pinigu. Procenta pridedam prie tavo piningu pirma diena Savaisio ir Liepos menesuose, nepaisant ar atneszi parodint knygute ar ne. Mes norim kad ir jus turetumet reikala su musu Banka, nepaisant ar mažas ar dydelis.

Harrison Ball, Prezidentas.
F. J. Noonan, Vice-Prezidentas.
W. H. Kohler Kasijerius.

9 ryte lyg 3 popiet.
...Subatomis...
9 ryte lyg 12 ad.

W. Rynkewiczius
-:NOTARIUSZAS:-
233-235 W. Centre St., Mahanoy City, Pa.
Apsaugoja Namus ir Namiuns Rakandus nog Ugnies.
Didžiause Lietuviszka Agentura. Kantoras Bankinis ir pardaviste Szipkorczіu ant visokius Linijos.

Parduoda Szipkortes ant visokiu drucziaudu ir geriausiu Laivu. Siuncziu Piningus in Visas Dalis Svieto geriausiuose ir pigiausia. Visi tie kurie per mus siunte apie tai geria žino

Del Draugysczіu....
Pristatau puikes Szarfas Juostas, Kepuras, Karunos Spilkas ir t. t.

Su kokiu nors reikalais kas-link Szipkorczіu, Piningus ir t. t. Raszykite pas mane ir aplaikysite teisingą atsakymą.

DIDIS GYDYTOJAS
DR. IGNOTAS STANKUS, M. D.
VIENATINIS TIKRAS LIETUVIS DAKTARAS PHILADELPHIJOJE.

Gydo visokias ligas: vyrų, moterų ir vaikų. Atsišaukusiems iš tolaus per laiškus suteikia daktariškų rodą dovanai. Atėjusiems į ofisą ištyrię geriausiai ligas ir duoda savo gyduoles už menką užmokestį. Jis turi didelę medikališką praktiką, kaip tai: pabaigęs Medikališką, Universitetą, buvo miestavu daktaru mieste Indianapolis, Ind. ir baigęs mokslus didžioje mokyklėje THE NEW YORK POST GRADUATE MEDICAL SCHOOL and HOSPITAL. Dabar gydo visokias ligas su gyduolėmis, darimu operacijų ir su elektrikos mašinomis.

PASARGA. Neklausykit to žydbernių humbugo Medical Clinic, katras sako, kad su X-ray jokios ligos negalima surasti. Aš su pagelba X-ray surandu pasekmingai šias ligas: Augančius akmenis tulžyje ir kepenjse (goll-stones), akmenis augančius inkstuose (Nephrolithiasis), akmenis augančius puslėje, ronas skilvyje (gastric ulcers), išnarintus kaulu narius, sulaužytus kaulus, ir t. t. Apsisaugokite ju tos naujos daktariškos knygos, nes ją ne daktaras rašė, bet žydbernial, kurie tarnavo pas New Yorko šarlatanus Collins ir Ferdelė Hartman. Sulig sukišimo į turmą New Yorko šarlatanų, jų tarnai, žydbernial, atsirioglino čionai, užsidėjo tą humbugo Medical Clinic, katras jokios ligos negalįs surasti su X-ray. Apsisaugokite ju visokiu lašku ir knygu, nes ant ju nėra pasirašiusio daktaro, o kas bijo savo vardą pasirašyti, tai ten yra apgavystė.

Turiu šimtus padėkavonių. Kelias čionai talpinu:

Aš Juozapas Sviliba, 1011 Carlton St., Philadelphia, Pa., daug daktaru atlankiau, o nei vienas negalėjo manęs išgydyti, bet daktaras Ignotas Stankus su pagelba X-ray mane išgydė. Ištariu širdingą ačiu.

Petras Salus, 29 Green Place, Campello, Mass., taip rašo: Manò moteris ilgai sirgo ir išgydyti jos negalėjo. Ji turėjo kosulį, skreplivimą, skaudėjimą paširdžiu ir krutinėje. Kuomet atsišaukiau pas daktara Ignotą Stankų ir štai jis išgydė mano moterį su pirmu pasiuntinu gyduoliu. Dabar didžiai širdingai ačiu už geras gyduoles. Dieve duok jam ilgą amžiu, kad galėta ir kitus sergančius gelbėti.

Iš Brooklyn, N. Y., 38 So. 2-nd St. Mane išgydė daktaras Stankus nuo išbėrimo veido, slinkimo plaukų, greito supykimo ir išgąsčio. Julė Dailidėniutė. Tos padėkavonės yra įdėtos su pavelijimu pačiu pacijentu.

DR. IGNATIUS STANKUS, M. D.
1210 So. Broad St., Philadelphia, Pa.
Ofiso valandos { Nuo 9 iki 1 po pietu ir nuo 7 iki 9 vakare. Subatomis nuo 10 ryto iki 8 val. vakare. Nedėliomis nuo 1 iki 4 val. po pietu.

Pui us Vasarini Siutai

Pas mus gausite geriaus pirkti negu kitur.

Muso Siutai Vyrams ir Vaikams yra pasiuti pagal naujausios mados isz visokio ceikio, visokuosia koloruose.

Ateikyte pamatyti o jaigu pirksite Siuta tai busite visame užganedinti ir nesisarmatinsite svietuj pasirodyt.

——o——

Pas mus teipgi gausite visokiu Vasariniu Apredimu Vyrams ir Vaikams kaipo tai: Skribeliu, Kepuriu, virszutinu ir apatinu Apredaliu, Kalnieriu Nektaizu ir t. t.

Pirkite pas mus o suczedinsiite piniga.

RYNKIEVICZIA
233-235 W. CENTRE ST.

Zinios Vietines.

— Nedeloje Szventos Traices.

— Visi jau dirba. Dabar tik lauke pedes.

— Vakacijos jau po szonu. Vaikai po mokslu duos atsilsi savo galvelems.

— Mažiausia maldu knygele "Vainikelis" galima gaut "Saules" ofise. Turime visokiais apdarais.

— Gyvenimas visu Szventu galima gaut "Saules" ofise. Szita puiki knyga yra spaudinta Prusuose.

— Daugybe žmoniu vaikszczioja po miesta jeszkodami pigesniu stubu del gyvenimo, visi skundžiasi kad randa per daug brangi. Tuszcziu stubu randasi ne mažai bet niekas nenor moketi daugiaus kaip $9 ar $10 ant menesio.

— Vakar buvo atidarimas naujo daržo ant West galo miesto. Isz ryto grajino bole o po piet buvo visokios lenktines ir t. t.

— Augusto menesio Mahanojuje atsibus seimas "Elks" susivienijimo. Delegatai susivažiuos isz Pennsylvanijos steito. Miestas bus puikiai paredytas, bus didele paroda ir visoki pasilinksminimai.

— V. Traskauckas, S. Gotauta ir J. Moiuszis buvo žuvaut ana diena Jobo prude. Koki giluki turejo tai ne dažinojome, nes laiko slaptybeje. Ko ne matem to ne galim tvirtint.

— Korpusas randaviszku inžinierius pradejo mieruot nauja gubernialiszka kele kuris ejo isz Szenadorio per Mahanoju, Delano igi Hazletono.

— Starovieriai Ruskei pirko tomis dienomis nama po No. 229-231 East Centre uliczios kur statys savo cerkve. Popu yra kokis tai Rudinsky po valdže biskupo Vlatona.

— Su džiaugsmu skaitome buk szimet užbaige publikines mokslaines "Grammer School" 6 diena June daugelis muso tautieczių sunus ir dukters, kaip tai: Katre Krakauckiute, Mare Patrikiute, H. F. Boczkauskas, A. J. Budreviczius, V. Kapuscinskas, J. Karaszauckas, J. Krasinckis, E. Vinickas, K. Kaunas Fr Bakszis, O. Krasinckiute, K. Ramaszauckiute, H. Rinkeviciute, N. Traskauckiute, O. Slavickiute, A. Stanaicziute, isz viso 122 vaikai ir mergaites. Dabar laikas yra tevams pasirupint, koki amata iszrinkt del savo vaiku užbaigus mokslus.

— Isz priežasties daug iszkeliavusiu anglekasiu in kitas vietas Redingo kasiklos skundžesi buk stuokuoje daug anglekasiu ir isz tos priežasties ne visos kasiklos da pilnai dirba.

— Szita menesi mire tik 10 ypatu isz ko pasirodo, jog muso miestelis yra sveikiauses visoje aplinkineje. Per ta menesi užgyme tris negyvi kudykei o 43 gyvi. Jokiu limpancziu ligu nesiranda.

Parsiduoda Salunas.

Puikus salunas ant West Mahanoy St. Mahanoy City, Pa. Vieta vien Lietuviais apgyventa. Galima pirkti už ne perbrangia preke. Kas nori apie daugiaus dasižinoti tegul kreipesi in "Saules" ofisa (9f)

ISZ LIETUVISZKU KAIMELU.

New Bethlehem, Pa. — Darbai gerai eina uždarbei ne maži nog 25 lig 50 dol. in dvi sanvaites galima uždirbt, naujos mainos angliu yra 4 pedos, isz kitur pribuvusiam darbas sunku gaut.

— Lietuviu yra viena familija ir apie 8 pavienei, czionais yra reikalingas geras lietuvis buczeris kuris darytu gera bizni.

Gary, W. Va. — Darbai gerai eina, dirba pilna laika, isz kitur pribuvusiam darbas ne sunku gaut.

— Lietuviu pusetinas burelis, isz tu visokiu atsiranda, del tu kurie myli maisztus pasigere kelti, neužilgo pribus p. Baltruviene.

Holyoke, Mass. — Darbai povalei eina.

— Lietuviu nemažas burelis, isz tu visokiu atsiranda, del daugumo p. Baltruviene labai reikalinga.

Worcester, Mass. — Darbai povalei eina.

— Lietuviu didelis burelis, isz tu visokiu atsiranda.

— 21 d. szio menesio inejo in stona moterystes p. Kazimieras Mickeviczius svodba nusidave kanopuikiause isz ko visi susirinkusiejie buvo užganadinti.

Dodson, Md. — Darbai gerai eina isz kitur pribuvusiam darbas nesunku gaut, uždarbei nemenki.

— Lietuviu yra apie 9 familjos, ir apie 11 pavieniu, isz tu visokiu atsiranda, daugumas in girtuckliavima palinke.

Wanamie, Pa. † Po trumpa liga 3 dienu, atsiskryre su sziuom svietu Antanas Pradotkas, velionis buvo nepaczuotas, pergyveno apie 12 m. Amerike, prigulejo prie S. L. A. kuopos, laidotuves atsibuvo 27 d. mojaus 10 val. isz ryto su visom bažnytinem apeigom, velionis paliko dideleme nuliudime viena seseri ir szvogeri Wanamie.

Lai buna lengva jam szioi svetima žemele.

Worcester, Mass: — Patiko baisi nelaime Juoza A. Mongeon, 28 m. senumo, nukrito no namo State Mutual Bldg. 50 pedu augszczio kuris puldamas puole tiesog ant galvos, ir ant vietos užsimuse lig smert.

Muskegan, Mich: — Darbai gerai eina, dirba pilna laika, uždarbei geri isz kitur pribuvusiam darbas nesunku gaut, katras moka darba stalorystes.

— Lietuviu yra tik viena familija ir puse tuzino pavieniu ir visi puikiai užsilaiko.

Vandergrift, Pa. — Darbai gerai eina, uždarbei ne szlekti isz kitur pribuvusiam darbas nesunku gaut.

— Lietuviu pusetinas burelis, turi dvi paszialpines draugystes kurios puikiai stovi.

18 d. Gegužio dr. D. L. K. Vitauto parenge teatra ir szoki kuris buvo neblogiausias.

Camden, N. J. — Darbai pusetinai eina, isz kitur pribuvusiam darbas nesunku gaut, puikiause dirptuve visokiu laivu kur mokestis nemaža.

— Lietuviu pusetinas burelis, isz tu visokiu atsiranda, p. Baltruviene su Taradaika ketina neužilgio pribut del nekuriu.

— Parafijos reikalai slobnei eina.

Cleveland, Ohio: — Darbai gerai eina, isz kitur pribuvusiam darbas ne sunku gaut.

— Lietuviu didelis burelis, isz tu visokiu atsiranda, daugumas palinke in girtuokliavima, del daugumo p. Taradaika su Baltruviene butu labai reikalinga.

— Oras labai gražus.

ATSAKYMAI.

F. J. M. Springvalley, I'll. — Ant tamistos užklausimo apie prezidenta Suv. Steitu, atsakome sekanczei:

Prezidentas Ameriko yra su braklytas visokiomi instrukcijomi. Priesz viska ne vale jiam kol yra prezidentu Suv. Steitu apleidineti savo žemes ne ant vienos adynos; ir del tos priežastes ne vale jam atlankyt ne vieno pasiuntinio (ambasadoriaus) Washingtone, nes kožnas namas kureme buna pasiuntinys prisiskaito prie kitos vieszpatystes. Ne vale jiam teipos-gi užeiti ant laivo užrubežinio vajauno, kuris susilaiko kokioja nors pristovoje amerikonineje Prezidentui ne vale pirmutiniam atsilankyti pas pribuisza isz kitos vieszpatystes, kaip tik kokiam karalui ar ciesoriui.

Del prezidento paczios ne vale pas nieka atsilankineti. — tiktai pas save gali priimineti svetes viena karta ant nedelos, turi prasziti per raszta, ant tam tikros korteles su paveikslu Balto Namo" ant tosios korteles kampelio. Ne vale prezidentui nedelomi užsiimineti visokiomi zobovemi ir tas yra uždrausta da no Washingtono. Prezidentui ne vale sedet karietoje po kairei szalei Bet ir turi del saves tokias tiesas, kokius ne turi ne viena isz karunavotu galvu. Ir teip: kada Suvieniti Steitai veda vaiua, prezidentas, kaipo augszcziauses vadas, valdo visa armije isz savo butines (Balto Namo) Turi vale reikaluoje anglikasines bažnyczios; gali duoti prastam žmogui augszcziause ureda be pasiklausymo kongreso kaipo valdytojas visu laiviniu pristovu gali praszyti kitu szaliu laivus in pristova, nieko nesiklausdamas, kad ir grestu pavojum del Ameriko. Gali daryti tarybas su kitomi vieszpatystemi reikale prekystes besiklausymo senato; gali padaryti sutaika su neprilankia szale, nes vainos jiam ne vale iszduot. O jagu prezidentas turi savo ypatiszkas skoles tai jokios tiesos ne gali jin apsaugot no aresztavojimo, jagu yra reikalas.

Sziauliai.

Sziauliu odos fabriko darbininkai, atsižymi girtuokliavimu, pesztynems ir tamsumu, nes laikraszsziu ir knygu visai mažai teskaito ir niekuom neinteresuojasi.

Szventadieniais, ar sziaip atlike nuo darbo, praleidžia laika aludese girtuokliaudami ir peszdamies. atsibodo jiems szios pesztynes su akmenimis, su buteliais, pagaliais ir t. t. Iszrado truputi geresnius irankius: Sztai nesenai keli jauni vyrai, gerai inkausze susiginczyjo, ir vienas antram dure su peiliu, kuris tik žioptelejo ir persiskyre su sziuo pasauliu.

Bet praslinkus neilgam laikui atsitiko kitas baisus ir žveriszkas darbas. Tai-pat gerdami aludeje pusiaunaktyje susiginczyjo ir iszeje in gatves vienas antram smeige su peiliu in szirdi, kuris parkrito vos gyvas ir liko tuojaus nugabentas in ligonbuti... Gana mirkti alkoholizme.... Gana nuodytis ir žudytis!

APIE VISKA.

Biskuti apie lediniu szali.

Alpinei ledai nuolatos mažinasi, metas po metui gali tai patemyti. Puikus leduoczius Rodano susimažino ant koke 400 meteriu no 1885 meto. Jau szedien ne yra tokiu puikiu, kokiu buvo. Api hoteli "Glelssher" buvo ledai stebetynos grožybes.

Francuzai labiause datyre sumažejima ledu visosia szalysia.

Geologai klause, ar ledai suvis isznyks. Tyrpsta o ne didinasi. Yra žinomu daigtu, jog užeminejo milžiniszka plota ledai. Ledai Mont Blanc daeitinejo in Lyona. Jagu viskas mainosi ant žemes, tai ne yra navatnu daigtu jog ir su ledais ne kitaip yra, jagu ir vanduo ant žemiszkos pavirszes mažta ir dingsta.

Vienok tai ne yra pirmas kartas. Jau ne viena karta ledai pasikelinejo. Tas ketina buti kas 45 metai.

Mete 1810 ledai Alpu daejo baisios dydybes. Nes užstojo laikas susimazinimo, kuris traukesi per 30 metu. Paskui, atejo laikas augymo, tas tesesi per 20 metu (1860). No to laiko velei mažta, ir tai ne tiktai Europoje, nes ir Azijoja ir Amerikoja.

Jagu da teip ledai niks per koki laika, tada galime tiketys tikrai pavojaus. Dingimas ledu kenktu vertelgystei. No ledu plauke upes o tas daug prisideda.

Du draugai ir meszka.

Ejo per giria du draugai ir pamate didele meszka. Vienas isz ju turejo szautuva; jis greitai pabego ir užkopo (inlipo) ant medžio Kitas gi puole ant žemes ir nudave negyvas jis žinojo kad meszka mirusio ne eda.

Meszka, priejusi prie jo, pradejo ji uostyti: bet szits nei ne krustelejo; jis ir kvapa sulaike. Meszka, manydama, kad jis negyvas nuejo sau szalin.

Pirmasis, pamates, kad meszkos jau nebera nulipo nuo medžio ir besijuokdamas pasiklause draugo:

— Ka tau meszka ausin kuszteno?

O tas jam atsake: — Meszka man kalbejo, kad bjaurus tie žmones kuie drauga nelaimeje paleidžia.

Gabumas.

Ponas Clooks Londine nuskuto 14 kilogramu (28 svarus) bulviu in 7 minutas.

p. Dupont Gourdene iszaiži 2844 rieszutus in viena adyna laiko.

Poni Dvubie in 19 minutu pririeki ir sudejo kaip reike riekutes duonos 2007.

Kokis tai amerikonas in 4 minutas iszlukszteno 104 oisterius.

O vienas vokietis visus pralenki: per dvi adynas surulė 19 cigaru, ne sykio ne nuspjove, ne nekosejo— ar nei szlove del vokiecziu?

Buczerne ant pardavimo.

Buczerne su visais intaisimais, du vežimai, arklis, pleszkus ir t. t. Parsiduos už puse prekes, nes locninink pirko kita bizni ir ne turi laiko užsiymt dviems bizneis. Atsiszaukyt pas: (f4 o)

Mr. Joseph Milutis,
312 W. Coal Str.
Shenandoah, Pa.

Parsiduoda automobilius.

Puikus automobilius tik metai kaip isz fabriko. Parduosiu labai pigiai ba noriu trumpam laike važuoti in kraju. Atsiszaukite ant adreso.

Wm. Raczkowski,
Water St.
Silver Creek, Pa.

Gera proga!

Parsiduoda valgomas kromas ir naminiai daiktai labai pigei, o jagu kas noretu tai galetu pirkt ir su stubom — kas pirks naminius daiktus tas gales gaut no manias ir stubas — paskubinkit nes gera proga del jus. (o5 o)

Jonas Pawlawiczius
1112 E. Center St.
Mahanoy City, Pa.

Verta Pagirimo.

Padekavone Mahanojaus Gyventojo.

Mrs. Julian Brenan nog 1027 E. Mahanoy St. Mahanoy City, Pa. sako: Dar karta dekavoju už gera ka ap laikiau vartuodama DoansKidney Pigulkas. Kada tik turiu proga tai vis esiu pasirengus garbint szitas pigulkus. Asz žinau keleta žmoniu ka buvo iszgialbeti nog skaudejimo peczuose ir inkstuose. Asz pati kentejau per ilga laika. Turedavau svaiguli galvoj ir visada buvau pailsus ir sunku buvo atlikti namini darba Mano inkstai buvo labai blogam padejime. Pirkau Doans Kidney Pigulku nog Timm's Aptiekos ir man pagialbejo kur kitos gydules nieko negialbejo. Kaip tik jauczuosiu ne sveika peczuose nog darbo arba nog szalczio tuojaus Doan's Kidney Pigulkos man duoda pagialba."

Ant pardavimo visuose aptiekose 50c. baksukas. Nepamirszkite varda Doan's ir neimkite kitokiu. Foster-Milburn Co. Buffalo, N Y. pardavejai del Suv. Valstiju.

Plunksna uždyka.

Kas prisius mums surinkes ir aiszkiai suraszes 25 adresus savo draugu ir pažinstamu lietuviu, tam tuojaus prisiusime didele raszomaja plunksna su drutais ir gražiais skuros apdarais, su paiszeliu ir trinamu gumu. Adresus pasiskubinkite prisiusti nes tokia puikia proga turite tiktai trumpame laike. Adresuokite:

V. J. Daunora, 141 North 4th Str., Brooklyn, N. Y.
(f3 o June)

Brangus Lietuviai Pittsburgeir Aplinkinej.

Praneszu kad aš uždejau Didžiause Drapanu Krautuve del Vyriu ir Moteriu, senem ir jaunem, už tai kviecziu visus Lietuvius ir Lietuvaites kreiptis pas mane o asz jumis patarnausu. Tiems ka atvažuoja isz aplinkiniu miesteliu apmoku už geležinkeli lig 75c. tiems ka pirks tavora už $20 arba daugiaus, o kairie gyvena Pittsburge ir pirks tavoro už $15 gaus gražiu dovana vertes 50c. Tavoras yra visas naujas ir naujausios mados už neperbrangia preke, per szitus tris menesius 25c. ant kožno dolerio pigiau. Galite pas mane orderuoti Szlubiniu Žiedu czisto aukso ir iszludu raszyta gvarantija o nebusite apgautais. Neužmirszkite numera ir ulyczia. Viso giaro velijentis,

S. Labanauckas 2010 Carson Ul. S.S. Pittsburg, Pa

Parsiduoda Farma.

Puiki farma Roaring Creek, 12 milu nog Shenandoah, turi 80 akieriu 20 akieriu girrios, teipgi 150 obuoliu medžiu vien obuolei atnesza $500 ant meto. Gera stuba ir didelis tvartas Parsiduos neperbrangiai arba atsiduos už namus. Atsiszauki te arba raszykite ant adreso.

Jos. Bendrick
(g f) Pottsville, Pa.

MOKYKIS BALBIERAUTI
Gali iszmokti in 4 lig 6 nedelisz. Kasztuoja tik $30 Duodam noczinas. Amatas geras visam pasaulije. Bukite savo bosas. Raszyk o gausi visas žinas ons ckoff's Barber, Hairdresing & Manicuring Shool. 1405 Penn ave. Pittsburg Pa.

26 Metas Senas Laikrasztis.

VIENYBE LIETUVNINKU

Iszeina kas Sereda Brooklyn, N. Y. "Vienybe Lietuvninku" didelio formato 12 puslapiu, talpina mokslisz kus straipnius, eiles, feljetonus naujausias žinias isz visos pasaules, daugiausia isz Lietuviu gyvenimo ir paczios **Lietuvos** savo korespondentu **"Vienybe Lietuvninku"** buvo visu pirmeiviszku organizaciju organu dirbo ir dirbs žmoniu gerovei

Pernai 10d. Vasario sukako 25 m kaip iszeina, isz tos priežasties iszleidome didali žingeidu **Jubilejini numeri,** kuris liks tik istoriszku atminimu, nes pirmas da Lietuviszku Laikrasztijoj. Kurie užsisakys ant metu užsimokes $2. gaus ta numeri, kaipo dovana.

"VIENYBES Lietuvninku" Prenumerata } Metams : : $2.00. Pusei Metu $1.00. Užrubežin $3.00.

Užsiraszyti galima visada

Kas nori gaut tik
JUBILEJINI NUMERI
pri siusk 10c. markemis, o tuoj gausi Paprasta numeri peržiurejimui siuncziame dovanai, raszik toi.
Užsiraszant "VIENYBE LJETUVNINKU" reikio siust pernumerata Money Order ar Registruotu laiszku pinigai ant vardo leidejo szituom adresu

J. J. Paukszti & Co.
120-124 Grand street
Brooklyn, N.Y.

$15 ant nedelios.

Reikalaujame vyru kaipo assistentai ir tlumocziai kurie gali kalbet Lietuviszkai Vyrai del važiavimo per miestus su muso agentais kurie parduoda auksinus sidabrinus ir nikelinius ziegorelius ir lenciugelius ant menesiniu mokeecziu po $1 ir $2 ant menesio Teisingi ir blaivus vyrai tik reikalingi (f5 o)

North American Sales Co.
4 a. Box 954. Dept. 72
New York

GERAS DAIGTAS TURETI

yra sudeti Piningai Banke. Bet da randasi tukstancziai tokiu žmoniu korie da niekad neturejo sudetus Banke Piningus ir ne yra padejime iszduoti "Czekius." Yra tai labai parankus dalykas, moketi visas "Billas" su "Czekiais" ir nereike pas save neszioti daug piningu.

FIRST NATIONAL BANK
Cor. Main & Centre St. Mahanoy City, Pa.

MOTERIU SIUTAI.

Geras materiolas ir geras kriaucziu darbas, padaro gerius Siutus.
Guinano Sztoras yra žiniomas kaipo sztoras geriu Siutu del Vyriu ir Moteriu.
Geri Siutai nesziojasi ilgiau ir geriaus iszrodo negu pigesni Siutai.
Biski isz pradžios daugiaus kasztuoja bet geri Siutai yra geriausi ir pigiaus del juso pirkimo.
Guinano Sztorai Parduoda Tik Geriausius Siutus.

GUINAN Mahanoy City, Shenandoah, Mt. Carmel, Landsford.

TIESIOG ISZ SENO KRAJAUS.

Pas mus randasi visoki Gerimai patraukti isz Rosijos, Francijos, Prusu, Anglijos, Iszpanijos ir Italijos. Jus Lietuviai, kurie esat gere Lietuvoj, Ruska Areilka, pasitraukit tos paczios ant atmintes Seno Kraujaus, $1.50 už buteli. Teiposgi galit gaut pas mane visokiu Amerikoniszku gerimu. Musu Dektine po $3 galiona yra geriause ka galit gaut už tos pinigus. Prisiuskit savo adrisa del kataliogo.

Fr. Strawinskas, 1807 Carson St; Pittsburgh, Pa.

RUSISZKA — AMERIKONISKA — LINIJA.
—PUIKIAUSI, DIDŽIAUSI IR GREICZIAUSI GARLAIVAI—
Garlaivai iszeina kas dvi nedelas tarp New Yorko o Rusijos be jokiu perstojimu.
PUIKI GARLAIVAI: CZAR — KUESK — RUSSIA

In Rotterdama	8 Dienas.	In Libawa	11 Dienu.	Garlaivai iszeis iz New Yorko	Kurek, 6 Birželio (June)
$33	Treczia Klasa	$55			Czar(naujas) 15 Birželio (June)
$48	Antra Klasa	$50			Ruesela, 29 Birželio (June)
$65	Pirma Klasa	$75			

Apie daugiaus dasizinosite pas muso agentus arba
A. E. JOHNSON & CO., (General Passenger Agts.) 27 Broadway, New York, N.Y.

(2 ZKAP)

UŽDETA 1870m.

Atneszkite szita apgarsinima ir su kožnu $1.00 pirkinu vyriu ar moteriu apredalu gausite **50 Ekstra Union Trading Stempu**
(Už kurios galima gauti visokio tavoro.)
—: PARASONU SZTORAS :—
J. H. BARENBREGGE 2002 Carson St; S.S. Pittsburg, Pa.

Naujas Pavasarinis Tavoras

Ka tik pargabenome visokiu gražu Ceikiu ir Apredaliu del Moteriu, Merginu ir Mergaitems ir gausite pas mane pigiau pirkti negu kitur. Dabar galesite sau nusipirkti gražio Ceikio del Szlebes ant Veliku ar Pavasariaus. Teipgi visokiu gatavu Szlebiu, Andaroku, Jekiu ir t. t. Puiku szlebukiu kudikiams prie krikszto, pas mus gausite geriause pirkti.

The Globe { Pas mus dirba Lietuvaites. 122 W. Center Str. Mahanoy City, Pa

Dr. O'Malley's Spasabas

Iszgydo Tukstanczius Kenczius nuo

Rupturos	Strikturos
Varikocele	Iszbegimai
Hydrocele	Isztekeliai
Kraujo-Teklo	Užtrucziuta Kraujo

Greitai—Ant Visados—Neperbrangiai. Jaigu negali atsilankyt tai raszyk ir tavo gromata bus laikyta slaptybeje ir atkrei psime ant jos greita atyda.

Dr. Alex. O'Malley 158 S. Washington Wilkes-Barre, Pa.

Dr. Alex. O'Malley (SPECIJALISTAS)
(Kur Lietuviszkai ir Lenkiszkai susikalbama ir susirasezoma.)

Lietuviska AGENTURA IR KONTORAS BANKINIS

Asz esmiu po kaucija Ohio valstijoje turiu dideli agentura ir kontora bankini savo locnam name vertes $12,000.00 Parduodu laiva-kortes ant geriausiu ir greicziausiu laivu. Siunczių piningus in visas dalis svieto, nelaikydamas piningus pas save nei vienos dienos, bet tuojaus iszsiuncziu in prisakyta vieta. Iszmainau Rusiszkus piningus ant amerikoniszku pagal teisinga kursa. Noredami apie ka dasižinoti reike prisiusti marke ant atsakimo. Viska padarau kanoteisingiause. Adresavokite sziteip:

A. J. KEYDOSZIUS, 202 Troy St. Dayton, Ohio.

MERCHANTS
BANKING TRUST COMPANY
MAHANOY CITY, PENNSYLVANIA.

Valstijos Kasijerius turi sudetus Piningus Merchants Banking Trust Co., Banke isz Mahanoy City, Pa. Jaigu yra atsargi Banka del Valstijos, tai yra ir del jus invales gera Banka. Szitas Banka moka procenta ant sudetus Piningus.

Direktoriai yra gerai žinomi ir atsakanti miesto biznieriai. Skolina piningus ant lengviausiu iszligu.

...DIRECTORIAI...

D.M.Graham, Prezidentas. C.L.Adam, Vice-Prezidentas. D.F Guinan, Kasijerius.
W. Rynkiewicza. A. Daniszewicza. M. Gavula.
J. Hornsby. L. Eckert. W. J. Miles.

Polithania State Bank
Cor. 22d. & Carson Sts.
S. S. Pittsburgh, Pa.

Vienintele lietuviszka Banka, uždeta per paczius lietuvius ir randasi po priežiura Valdžios. Priimam pinigus suczedinimui pradedant nuo $1.00 ir už sudetus pas mus pinigus mokam 4-ta procenta, priskaitant kas 3 menesiai. Siuncziam pinigus in visas dalis svieto, greit ir pigei, parduodam laivakortes ant visu liniju ir geležkeliu bilietus Amerikoj ir Kanadoi. Iszdirbam visokios ruszies Rejentalnus Dokumentus ir vedam provas senam krajui. Rejentelna kancelarija yra redoma per valdiszka notara J. G. Miliaucka. Užkviecziam lietuvius ir Lietuvaites kreiptis pas mus ir pavest mums jusu bankinius reikalus o persitikrsit, kad viskas, kas yra kalbama czion yra teisybe ir bus ispildyta greit ir teisyngai. Pinigus siunczant paczedumui in Banka, arba siust in Lietuva, galima siust Paczto Money Orderiu, Registruotam Laiszke, ar per Expreso Money Orderi.

A. G. GROBLEWSKI
Cor. Elm & Main Sts. Plymouth, Pa.
...SAVININKAS IR FABRIKANTAS...
Garsiu Lietuviszku-Lenkiszku Valstu.

Kiekvienas Lietuviszkas Sztorninkas teipgi privalo užlaikyti visada musu puikias Lietuviszkas Gyduoles savo Sztoruose ant pardavimo, kad musu tautieczei reikalaudami galetu nusipirkti ir nereikalautu iszduoti piningus dovanai kokiems nors apgavikams tose apielinkese. Sztorninkai raszykite pareikalaudami mus gyduoles, nes geras uždarbis; parduokyte musu tyras Lietuviszkas Gyduoles, kurias mes gvarantuojame.

Egiutero No. 1	25c.
Egiutero No. 2	50c.
Zmijecznik	25c., 50c. ir $1.00.
Gumbo Laszai	25c.
Meszkos Mostis	25c.
Trejanka	25c.
Linimentas vaikams	25c.
Gyduoles nuo Kosulio	25c.
Liepiu Balsamas	25c.
Anty-Laksen del vaiku	25c.
Milteliai vaikams nuo Kirmeliu	25c.
" nuo Kirmeliu del suaugusiu	35c.
Vanduo nuo Akiu	25c.
Ugniatraukis	25c.
Skilvio Laszai	25c.
Gyd. užlaikimui Viduriavimo ir Kruvinosios	75c.
'Uicure' arba gyd. Rumatyzmo	$3.50.
Gyd. del nemalimo Pilvo	50c.
Milteliai apstabdymui Galvos skaudejimo	10c.
Laszai nuo Dantu	10c.
Mostis nuo gedimo ir prakaitavimo Koju	25c.
Geležinis sudrutintojas sveikatos	50c.
Vaistas nuo Papauto	15c.
Gyd. nuo Grippo	$1.25.
Plauku apsaugotojas	50c.
Muilas del Plauku	10c.
Milteliai nuo Kepenu	35c.
Rožes Balsamas	25c.
Kinder Balsamas	25c.
Bobrians Laszai	50c.
Szvelnintojas	35c.
Kraujo valytojas	$2.00.
Nervu Ramintojas	$1.00.
Egzema arba odos uždegimas pas Vaikus	$1.25.
Pleisteris (Kasztavolo)	25c.
Pamada Plaukams	25c.
Gyd. nuo skaudejimo Ausise	25c.
Gyduoles nuo Riemens	50c.
Vengriszkas Taisytojas Usu	15c.
Inkstu Vaistas	25c. ir $1.00.
Akines Dulkeles	25c.
Gyd. nuo uždegimo Dantu arba abelnai skausmo ir skarbutis	$1.25.
Gyd. uno Parku ir Niežu	$2.00.
Gyd. nuo Dedervines	$2.00.
Gyd. nuo Paslaptingos Ligos	$5.00.

Koliekos ir Sužiestiejai Skaitykit!!

Asz esu Lietuviszkas Advokatas priimu Provas isz Visu Krasztu už

Kollestvas { Mainose, Fabrikouse, Ant Geležinkeliu arba Treinu.

Vartojau Provas už Kollestvas per daugeli metu. Szaukites pas mane katrie esate sužeistais, busit kantanti, tukstanczius Provu vartojau, kurie buvo pražude rankas ar kojas, pranesza jogei žmones su didelem kolestvom galidesetkus tukstancziu iszgrait. Bet Kompaniju szunelai už kelis desetkus dorielu sumulkina. Apznaiminu Lietuvius kad Kompanes samdo Lietuvius ne Advokatus. Kad save apsigarsitu ir jus Provas priimtu ir tuom eik tiasia ir vilkina liki laikas skundimo iszsibaige ir daugiau skust negali. Roda užduka duodu ant prisiuntimo markes. Paszykit pas Advokata Jankaus, po szucm adresu:

B. S. YANKAUS P.O. Box 181, Indianapolis, Ind.

No. 6.

Nusipirkite sau keleta Buteliu
NORKEVICZIAUS NO. 6.
Geriausia Arielka Visam Mieste. Tik $1 už Buteli. Teipgi czia gausite ir visokiu kitu gerimu. Ateikyte dabar priesz laika, duokite savo orderi o bus jums pristatyta

S. Norkewicz
408 West Mahanoy Ave.

LIETUVIO KRAUTUVE.

Malonus Viengencziai:

Turiu sau už garbe praneszti jums kad, užlaikau krautuve su daugybe visokiu tavoro. Pas mane galima gauti naujausios mados Laikrodeliu, Žiedu, Kryželiu, Armoniku, Skripku visokiu Mužikalisku Instrumentu, Britvu, drukuojam Maszinukiu, Albomu Potografijoms laikitiu Istoriszku ir Malda kningu, visokiu popieru Gromatoms rasziti su pasiskaitymais ir daimomis su konvertais tuzinas už 25c, 5 tuzinai už $1 Perkupeziams 1,000 už $6 Magiszkos Kazyres $3. Jai norietumete mano nauja dydeli Kataloga prisiuskite 2c. marke ir aplaikysite, kuriame telpasi daugybe naudingu daiktu. Didelis Szaltinis $1.50. Knygute ka pamokina kaip gauti amerikoniszkas popieras po 35c.

Maloniesite kreipkties su sziokais pirkimais ant szio adreso:

W. WAIDELIS
112 Grand Street Brooklyn, N Y

Lietuviszkas Agentas
SZIPKORCZIU IR SIUNTIMA PININGU.

Parduoda Szipkortes ant geriausiu liniju in ir isz Lietuvos. Siunczia Piningus in Visas Dal's Svieto greitai, pigiai ir teisingai. Raszikite pas mane o gausite teisinga atsakima. Teipgi užlaikau dideli kroma visokiu Valgomu Tavoru ir Buczerne.

Franas Petraitis - Clymer, Pa.