DU-KART NEDELINIS LAIKRASZTIS
"SAULE"
TRA TAI VIENATINIS LIETUVISZKAS LAIKRASZTIS AMERIKE KURIS ISZEINA DU-KART ANT NEDELIOS.
ISZEINA KAS UTARNINKA IR PETNYCZIA.
Prenumerata Kasztuoja:
Amerike { Ant Vieno Meto $2.50 / Ant Puse Meto $1.25. Europoje { Rosijoje ir Lietuvoje $2.50. / Anglija ir Skotlandija 15 Sh. / Prusuose 15 Marku.
RASZANT GROMATAS IN REDYSTE UŽDEKYTE SZITOKI ADRESA
W. D. BOCZKOWSKI - CO.
520-522 W. SOUTH AL., MAHANOY CITY, PA.

SAULE
THE SUN.

THE SEMI-WEEKLY
SAULE-SUN
THE ONLY LITHUANIAN PAPER IN THE UNTIED STATES PUBLISHED SEMI-WEEKLY. HAS A LARGER CIRCULATION THAN ANY OTHER LITHUANIAN PAPER. BRINGS THE BEST RESULTS TO ADVERTISERS. RATES ON APPLICATION.
PUBLISHED EVERY TUESDAY AND FRIDAY.
Subscription $2.50.
REPRESENTING THE INTEREST OF NEARLY 600,000 LITHUANIANS RESIDING IN THE UNITED STATES.
PUBLISHED BY
W. D. BOCZKOWSKI - CO.
520-522 W. SOUTH AL., MAHANOY CITY, PA.

No 53 (ENTERED AT THE MAHANOY CITY, PA. POST OFFICE AS SECOND CLASS MAIL MATTER.) Mahanoy City, Pa. Utarninkas 2 Liepa (July) 1912. Metas XXIV

KAS GIRDET?

E, he! Baime turi dydeles akes. Mesinikiszki baronai Czikage, idant apsisaugot nuo randaviszko teismo Suv. Steitu, dave žine, buk nuo 1 dienos Augusto iszrisz mesini trusta teip vadinama National Packing Co. — Bet kokia nauda tures isz to žmonis! Preke ant mesutes ir teip ne nupuls.

Daugelis raszo in redyste "Saule su visokeis skundais ant dvasiszkuju klausdami rodos ka daryt ir t. t. Su tokeis reikalais ne norime užsiymt ba ne esame perdetineis bažnyczios. Ant to randasi biskupai o jagu ir tas ne prigialbsti, tai suraszykite skunda lietuviszkai ir siunskite Popiežiaus delegatui ant žemiau paduoto adresso:

His Excellency
Arch. John Bonzano,
Apostolic Delegate.
1811 Biltmore Street.
Washington, D. C

O geriause, jago nusiduosite pas advokata, kuris jum suraszys skunda angliszkai.

Iszmintingi žmones, ypatingai jaunumene ir isz bedarbes naudojesi, nes atsimyne ant to, laikas yra labai braugus ir isz mažiausios valandeles turi žmogus naudotis. Žmogus turedamas atliekama valanda laiko, ne pra'eidže ant tuszczio, szieki toki užsiemima iszranda, kaipo: skaityme, raszime, sveiku protavimu arba fizicznu darbu (rankoms) užsiymineje, o tas del kuno yra reikalingas kaip del duszios mokslas.

Lietuvei ne senei in czion pribuve turi neatbutinai mokytis angleszkos kalbos, be kurio sunkus yra gyvenimas czionais, žmogus sedi namieje ir užsiyma skaitymu tai užcedina piningus ir iszlavina savo prota per skaityma.

Užsiraszykite "Saule" ir skaitykite, o to nesigailesyte.

Kas nori ergeli turet, turi parapije sutvert.

O senoves priežodis skelbe: Jagu sedi ant laivo, sukalbek viena poteri; jago ejni ant vainos, sukalbek du poterius; jago pacziuojesi sukalbek tris poterius o jagu tverete parapije, tai kožnas parapijonas turi sukalbek po deszimts kart — po deszimts poteriu.

Yra tai dydžiauses ergelis užd ejus nauja parapije ir užlaikymas josios! Dabartes viskas iszsirode kas stojosi trumpam laike Skrantone, Szenadori ir kitur. Kiek tai per neapsižiurejima prisivire del saves mutinio ir nereikalingo ergelio!

Ar ne buta geriause del visu pastatyti dydele sale, tai nors butu savastis visu Lietuviu, o ne žalablekiu kurie visus už nieka laiko. — Kaip rodos, jau daugiau to ne bus, ne gaus bažnyczio o ir ne užraszines ant sukcziu ir apgaviku.

Polanderioižganimo ne nori,
Tiktai nuo jo užgriebt doleri.

Aplaikome tankei gromatas su skundais ant grinoriu kurie in czion pribuna, o czion kelis priduriu:

Tulas grinorius pribuvo in Amerika, turejo adresa pas savo pažinstama ir tas pas save atitrauke. Vyrelis inprasze in burda, prieme isz sztoro, nupirko naujus drabužius ir kada tas geras vyras iszejo in darba, grinorius atplesze skrinele, paeme 50 doleriu ir iszdume.

Antras: Ant sesutes praszimo brolis, gyvenantes už vyro Czikage, kuri jau yra isztekejus, nusiunte laivakorte in Rosije ir pribuvo in czion pas sesere. O kad turejo mažus kambarelius, tai patalpino savo broleli pas kitus ant kvatieros o szvogeris mokejo už burda. Tas grinorius nuolatos svajojo apie gavima turtingos mergynos už pacze, o apie darba ne gu-gu. Sumislinus, nuejo karta pas sesere, pasake, jog jau aplaike darba, tiktai ne turi už ka nusipirkt guminio drabužio ir tokius jau czebatus. O ka, gera sesute dave. Tas parejas ant kvatieros, insigavo in kambari kur gaspadorei buvo užeme, apsirede in nauja siuta, paeme 98 dolerius, per langa iszsigavo laukan ir dingo. Susižiurejo ne trukus gaspadorei, radia isznaras grinoriaus, o kada in kiszeni kelniu ranka inkiszo, rado sztilieta, pavidale peilio ir tai atlenkta. Gal turejo ta mieri, kad laike perszkados vogime, galetu ne viena nudet.

Treczes: P. K. išbuvo viens menesi pas viena ant burdo, paskui prisitaikes pavoge nuo vyru 156 dolerius, iszpiszkino in platu svieta.

Ir daugiau panasziu davadu turime, žinome gerai, jog mums muso skaitytojai tiki, — o velei mes meluoti ne mokame ir melagiu neapkencziame.

Teisybe, daug in czion atvažiuoje, bet jagu bile žulikai, pasidave "revolucionierei", 'anarkista" ir kitoki vagei, tai tegul veluk sedi Lietuvoje kur mažiau bledes gali padarit savo artimui! Tokie latrai tik užkerta kele del doru Lietuviu.

Kaip amigracijos buletinas skelbe, tai szimet balandžio menesi pribuvo in Amerika 1,308 Lietuvei, arba in laika 10 menesiu atkeliavo 11,613 Lietuvei, o iszvažiavo isz Amerikos per ta laika 3,821 Lietuvei. Sugražino tame laike adgalos 117.

Sziomis dienomis iszejo isz spaudos sekanczios knygos: "Tikri Juokai" 208 puslapei, preke 50¢ spauda: "Lietuvos," 3252 S. Halstead Str. Chicago.

"Liaudies Dainos," tinkamos deklamacijoms, spauda: "Laisves," 242 W. Broadway, S. Boston, Mass. — Už prisiuntima redakcije "Saules" siuncze acziu.

"Keleivis" straipsnije po vardu "Dieviszki atstovai ant žemes' vadina "Saule" klerikaliszku laikraszcziu. Turime vela priymt "Keleivui" ir kitiems laikraszcziams buk "Saule" niekad save neprasimyne klerikaliszku laikraszcziu ir tokiu ne yra, nes yra laikrasztis del visu lietuviu ant svieto, bepartiviszkas, neprigulintis prie jokios organizacijos nes tarnauja del visu kaip laikrasztis privalo buti —žmonims ir kuningams. Ne žiuri kas prasikalsta. Jago ma to reikala pabart dvasiszka ar civiliszka ypata, tai be baimes tai daro jago ant to užsipelno. — Fiat justiciae ruat ccelum.

Sziuose prezidento nominacijos metuose kilusie tarp szalininkysczių reivachai, turbut toki asztrus yra pirmutiniai; del mus vargszu ateiviu vienokei ta pati dainele jai ne asztresne skambes; tai-gi laikuose balsavimu rudeni reiketu labai malszei elgtis, ne kuomet ne rekaut ne už viena partija ne agituot, ir už kuria partija duosite balsus, geriaus niekam nesipasakoti.

Lenku katalikiszkos Zjednoczenes $94,000 sutirpo. Dideleje organizacijoj lenku kataliku Zjednoczeneje pasirode kad tris žmones t. y. buvusi uredninkai ponai Szupinskis, Królik ir Ostrowskis sutarpino (iszaikvojo) neteisingai apie 94 tukstancziu dol. piningo. Ponas Ostrowskis iszsigandes numire, o likusie du paskutiniai ponai akyvai žiuri kaip ekspertai jieszko knygose kur tuos pinigus panaudota.

Tyrinejimai, knygu peržiurejimas slenka palengva su pertraukomis; pirmoje revizijoj dienoje prezes Adamkevicz surado, kad 50 czekiu isz duota teip—kad patis uredninkai juos chekius iždave, ir patis piningus suglemže ant czekiu pasiraszydami.

Lenku Kataliku Zjednoczene tokia pat organizacija kaip Lietuviszkos R. K. A. Susivienyjimas.

Didžiausia žmonija palypsto nelaime kada iszrenka sau virszininkus ne gerus žmones, kurie nepaisydami doros, tiesu ne pabados, sueda žmoniu sunkiai uždirbtus pinigus ir sudetus saviems paszelpos reikalams.

Likusieji du szikszno sparniai Szopinski ir Królik suprantama vers visa kalte ant mirusio Ostrowskio, nes tas jau tik Abraomo teisme teisintis tik gali.

Vilniaus kapituloje stokojant triju kunigu in kapitulos kompleta, buvo pritaikinta tris kunigai lenkai, bet valdžia lenkus atmetusi reikalaujant kad butu tris kun. lietuviai. Tokis apsireiszkimas lenkams suteikia nesmaguma.

Su demokratais Baltimor kardinolas. Prie atidarymo konvencijos partijos *demokratu* Baltimorei, dalyvavo senukas kardinolas Gibons duodamas palaiminima susivaževusiems dalegatams. Isz szito suprantama kad partijoj demokratu yra daugybe delegatu kataliku.

Katalikiszkose Europos viesz patyste vis niaukesi ir niaukesi neramybes. Lizbonoj Portugalijos sostamiestije 24 birz. buvo dideles demonstracijos bedarbiu žmoniu straikuojanczių; ten turejo vieta ir bombos net barszkintis, ant placiaus Dom Pedro bombos tris paleistos, viena ypata užmusze o trisdeszimts sužeide. Numalszinimui inirszusiu darbininku paszaukta raitelius kuri iszsklaiste visus. Isz sukilusiu miniu daugumas tapo areszituota.

Iszpanijoj tas pats judejimas svyruoja, 24 birz. sostamiestij Madrite turejo geležkeliu darbininkai pareikalaut nuo kompaniju pakelimo algu ik 25 procent virszaus ir 8 valandu darbo prieszingai.— jeigu bus darbininku reikalavimai neiszpildyta, tai 90 tukstancziu darbininku apszauks jeneraliszka visu gelžkelio liniju straika.

Sziuose laikuose straikavimai pasidare dideliu inrakiu darbininkiszko svieto visose szalise, straikai atnesza bledi abelnai visiems, o bledis padarytos ne lengvai iszsilygina kaip po ligai sveikata ne greit gryžta. Iszmintingiause but kad invyktu tam tikros kamisijos taikymo darbinku su darbdaveis, bet muset ne labai to nori kompanijos kurioms tankiausei pasiseka lengvai vargszus darbininkus skriaust ir prislegt.

Anglijoj sostamiestij Londone straikai darbininku dokiniu vis traukesi, demonstracijos atsinaujina priesz darbdavius kad tie ne nori su darbininkais taikintis. Ant vieno darbininku susirinkimo vadas darbininku Gosling, aiszkino kad insikiszes in tai patsai Anglijos karalius Jurgis ir iszklausysias nuskriaustu pasiskundimus.

Žine daejna isz Rimo, buk popiežius paženklino monsignora John J. Mc Cart, jeneraliszka vikara ant Filadelfijos diecezijos pagelbininku biskupo. Badai kun. Mc Cart yra milemu per kuningus visos diecezijos.

Isz Rosijos, Lietuvos ir Lenkijos.

Baisi urva razbainiuku—Nužude 40 ypatu.

Varszava.— Nuo kokio tai laiko, žmonis patemino, buk laikas, nuo laiko dingdavo turtingesni gyventojai isz aplinkines o ant galo ir palicije tai užtemynus padare sliectva. Žingsnis po žingsnis atejo sznipukui in kaima Kurdyo arti Novaja Ladoga in nama, kuriame gyveno senaižgama turinti apie 50 metu savo duktere 20 metu senumo.

Toje tai urvoje palicije atrado 17 lavonu, nužudintu ypatu, baisei subjaurintu ir jau puvanczius, kaip rodos nukankytu priesz smert mierije iždavimo slaptybes kur laiko piningus savo namuose.

Ižgama ir josios duktere aresztavojo, o kada eme ant iszkvotimo, prisipažino toji velne-bobe, buk buvo perdetine razbaininku bandos, kuri jau nuo puses meto vede savo kruvina amata ir nuo to laiko jau nusiunte ant sano svieto 40 ypatu, kurias nužude ir apiplesze. Toliaus palicije priverte jiaja ant iždavimo pravardžiu sanariu tosios pekliszkos bandos ir lig sziam laikui palicijei pasiseke suymti 30 paukszteliu. Priežaste žudinsczių buvo dydelis godumas ant piningu ir apipleszimas.

Gyventojai dažinoja apie taja velnia-boba susirinko priesz urva razbaininku, geide jiaja ir duktere sudegint gyva, bet palicije prie to ne daleido.

Girtos orgijos kazoku.

Moskva.— Laike maskoliszku Velyku, prie rubežiaus Amuro, kur radosi maža kazokiszka stotis Abagaituje, kone vienas kita ne iszžudino isz priežasties pervirszino užsiliejimo smegenu su vodka.

Po vadovista savo perdetinio kapitono Oberi kuris davadžiojo sotne kazoku ir kapitono Dobrokotovo, kazokai geri ant prapal; du užsigere ant smert, keturis nužude o asztuoni teip subadyti jog isz žaidulu mirs.

Jenerolas Martinovas dažinojas apie tai liepe uždaryt abudu kapitonus in kalejima.

§ Toulon, Francuzije.— Laike bandimo szauti 6 colines armotos ant laivo Michelet, truko szuvis pažeisdamas 23 laivorius isz kuriu keturi jau mire.

ISZ AMERIKOS.

Kad visus musztukus teip nubaustu.

Beaver, Pa.— J. A. Bowman likos apskunstas per savo pacziule už baisu suplakima josios kuno. Jau dede su žvaigždele buvo pasirenges Bowmana nuvesti in kalejima kad sztai priesz vaito kancelarije susirinko in 30 vyru pasiredia in moteriszkas szlebes ir maskoms ant veidu, ateme Bowmana nuo dedes, nuvede in miestiszka darža ir ten su guminia paipa iszplieke gerai kaili, jog net visam miestelije buvo girdetas baubimas kaltininko kuris ant keliu melde susimilejimo. Badai su visais ketina teip padaryt, kurie turi papratima plakti savo pacziules.

Mitchellis ir Rooseveltas.

New York.— Po visa Suv. Steitus pasklido noras terp žmoniu ydant buvusis angleskasiu prižidentas Jonas Mitchellis pasiduotu ant kandidato Vice prežidento su Rooseveltu ant progresiviszkos partijos. Anglekasiai ir visi darbininkai velina sau tuosius du vyrus ir juosius szelps savo balsais laike rinkimu.

Nužude savo svecze.

Louisville, Ky.— Mrs. Fred Parker nužude savo svecze Osie Plumlee mergaite 15 metu, kuri svecziavosi pas Parkeriene keles dienas. Priežastis žudinstos buvo ta, jog Parkeris pasiutiszkai insimilejo in mergaite ir su jaja bego in kita miesta. Pati pavijo ir nužude mergaite keleis szuveis.

Iszmintingai padare.

New York.— Kapitonui laivo Melba, kuris plauke isz Europos in Amerika, likos pavesta in apgloba jauna patogi mergaite in kuria net penki jaunikaiczei insimilejo, kurie ir ant to paties laivo kelavo.

Noringai butu už vieno isztekejus, nes kaip cze padaryt, kad ju buvo net penki, o kožnas geide jia gauti už pacze.

Apsake apie savo ergeli kapitonui laivo.

Kapitonas pamislines trumpa valandele atsiliepe:

— Asz panaitei duosiu tokia roda: Turime szendien puiku ora ir tykes mares. Pulk poni in mares nevos isznetycziu. Asz isz laik parengsiu luotele, o bukie tvirta, jog tau niekas pikto nesistos.

— Nes kam tas viskas? — paklause mergina.

— Isz tu penkiu vaikinu iszsirinksi sau viena už vyra, kuris pirmutinis puls in mares paskui tave ydant gialbet.

Patiko toji roda merginai ir ne trukus stovejo ant kraszto laivo terp savo jaunikiu, pasilenke ant tvoreles, nevos žiuret ant žuveliu ir inpuole in vandeni.

Nes ka, vietoje vieno, inszoko in mares net keturi gialbet mergina.

Iszeme visus isz vandenio, nes vargingai iszrode po tai maudyniai. Sumirkus mergina adbego pas kapitona tardama:

— Kaip bus kapitone, net keturi szoko in vandeni.... Ka dabar turiu daryt?

— Jago panaite nori turet iszmintinga vyra, tai ymki už vyra taji, kuris sausas liko — ta penkta, ba tas turi daugiause proto, ba ne szoko in vandeni.

Mergaite ir paklause rodos kapitono.

Brangus lenkiszkas piningas.

Philadelphia, Pa. — Laike licitacijos, kuri laike Davis ir Harvey, likos parduotas senas lenkiszkas piningas paejnantis da nuo laiko karalaus Sigismudo III isz 1587 meto už kuri pirkykas užmokejo 505 dolerius.

Piningas yra padirbtas isz aukso turintys apie tris colius aplinkui, buvo žinomas kaipo 70 dukatu. Kas jin pirko, tai pravardes neiždave.

Dirbtuves ingriuvo in kasiklas.

Scranton. Pa. — Karszapes prigulintes prie Erie geležkelio Dunmore, ingriuvo in Pennsylvanijos kasiklas. Bledes padare suvirszum ant 60 tukstancziu doleriu.

Puiki "jauna-marti".

Springfield, Mass. — Ana diena isztekejo už vyro naszle, po milijonieriui ir dirbejo siuvamos maszinos J. W. Wheeler, kuri turi 76 metus. Taje "szilta" naszle paeme sau už motere vadas spiritualistu G. T. Thompsonas isz Piladelfijos.

Taji jaunamarti ne tik ka atydave savo ranka, bet ir krepszi su keloleka milijonu doleriu savo antram vyrui.

Vyrai apsisaugokyte, ba pavirsyte in bobas.

Chicago. — I. Danielson, vyras sverentis 200 svaru, likos patrauktas priesz suda per savo pacziule už praleidima nereikalingai piningu. Laike teismo iszsidave buk jisai turi dirbti namie visa moteriszka darba. Jojo pacziule yra skrybelninke ir uždirba puikei o jisai turi sedet namie, prižiuret vaikus, pagamyt valgi ir žodžiu tarent turi viska atlikt kas kiszasi moteriszko darbo. Danielsonas pragere 50 centu, už kuriuos ketino pirkti pacziulei siulu ir už tai jin paszauke priesz suda. Sudže jin ne nubaude, nes pati to sau nevelino ba ne butu kam prižiuret namo.

Fabrikuose dydelis stokas darbininku.

Pittsburgh, Pa. — Fabrikuose plieno yra dydelis stokas darbininku isz priežasties milžiniszku užkalbinimu kuriuos turi ant laik pristatyt.

Agentai kompaniju Monongahela River Coal ant Coke Co., Carnegie Steel Co. ir Jones & Laughlin Steel Co. vaikszcziuoje po kalejimus jeszkodami darbininku. Daugiause yma tuos ka sedi kalejimuose už kasztus. Kompanije kasztus užmoka ir tokiu budu paluosuoje, prasižengelius paymdami juos prie darbo. Žodžiu tarent, kur tik agentai kompaniju sutinka koki žmogu be darbo, tai tuo jin payma su savim. Geležiniuose fabrikuose visur yra stokas darbininku.

Iszsipilde sapnai apie aukso kasiklas.

Denver, Colo. — W. C. Jones sapnavo buk atrado turtingas aukso kasiklas Steamboat Springs ir nutare isztirynet savo sapna. Tame tai laike sapnavo apie taises kasiklas Jim Narvell isz Routt pavieto ir teip-gi nukeliavo in Steamboat Springs jeszkoti aukso kasiklu. Konia ta paczia diena abudu susiejo in ta paczia vieta ir viens kitam apsake savo sapnus. Nevilkinant emesi prie darbo ir isztikruju atrado kasiklas aukso.

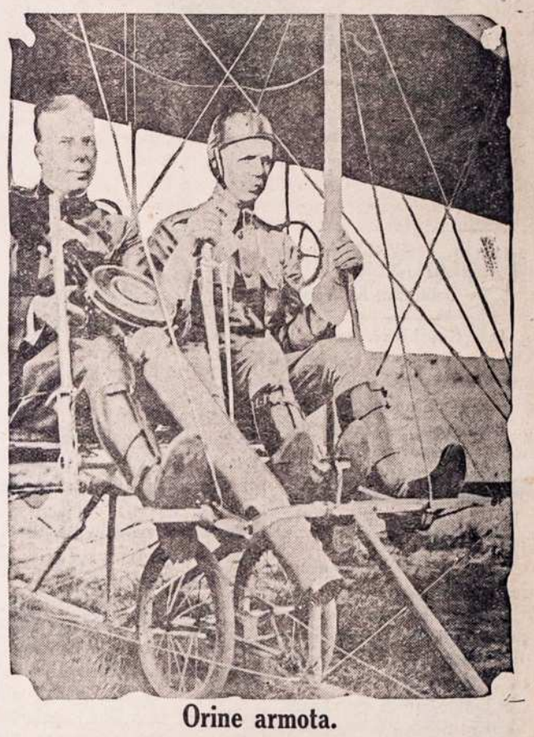

Orine armota.

Ne senei atsibuvo randaviszkas meginimas naujei iszrastos armotos kuri yra patilpusi lekiojamoi maszinoi. Su taja armotele gali szauti in 500 szuviu ant minutos o ir daugiau. Bus tai pavojingas ginklas laike kares o bandymai nusidave pasekmingai.

Pede — sumiszimas — žudinsta.

Wilkes-Barre, Pa.— Petras Barnes likos perszautu du kart o Tamoszius Lutz likos nudurtas mirtinai su peilu musztineje, kuri pakylo terp atejviu o amerikonu miestelije Miners Mills.

Barnes ir Lutz ejo namon isz darbo ir sutiko pulka girtu atejviu kurie be mažiausios priežasties užklupo ant ejnanczių, pradedami in juos szaut. Andrius Szerba vadas gaujos likos aresztavotu. Taja diena buvo pede.

Apsisaugokyte perkant szipkortes.

New York,— Valdže isztyrinedama garlaiviu trusta, isztirynejo buk trusto linijos sulaikineja ant Vokiszko-Rusiszko rubežiaus keliaujenczius in Amerika visus tuos, kurie perka szipkartes nuo kompaniju kuriuos nepriguli in szipkortini trusta. Daugiause sulaiko tuos ka yra pirkia szipkortes nuo Uranium ir Northwest Transportation Co. Trusto agentai sulaiko keleivius, prikalbina jiems, kad ju szipkortes ne geros ir privercze pirkti szipkortes nuo trusto kompaniju, kaip tai padare su Bronislava Vlodarskiene seserei, kuria užlaike ant rubežiaus o pasipiktinus grižo namon. Agentai jai inkalbejo, buk josios szipkorte buvo niekai.

ISZ VISU SZALIU.

Baisi vesula Kanadoje.

Apie 100 užmusztu, 2 milijonu doleriu bledies.

Winnipeg, Mann. — Subatos vakara apie 6 adyna perejo per miesta Regina, Kanadoje ir nog 50 lig 100 gyventoju likos užmuszti o bledies buvo padaryta ant 2 milijonu doleriu. Daug visokiu dideliu kromu, bažnyczių ir kitokiu namu likos sunaikinti. Isz kitu miestu pribuvo daugybe daktaru kurie dave pagialba sužeistams gyventojams.

Perkunas trenke in koplycze 4 užmusze 6 labai pažeido.

Mislevicai, Galicije. — Isz kaimo Krzyvacku danesza apie baisu atsitikyma kuris atsibuvo Nedelos diena.

Tame kaime ne senei iszarde sena medynia bažnycze o nauja da ne užbaigta, nobažanstva atsibuvineje ant szventoriaus kopliczioje. Nedelios diena po piet atsibuvinejo miszparas, Staigai pakylo szturmas su perkunais ir žaibais.

Perymti žmonis baime užgiedojo "Szventas Dieve", o kada kuningas Novakas pakele monstrancije ydant duoti žmonims palaiminima, trenke perkunas in koplicze prikimsz ta tykinczeis.

Dvi moteres ir du gaspadorei likos ant kart užmusztais: Kiselauckas ir Szafranec o sze szi kryto dalipstetais perkunu ir kaip rodos isz to ne iszliks kuningas konia stebuklu apisaugojo nuo staigios mirties o norints puole ant grindu, bet monstrancijos ne iszleido isz ranku.

Kopliczioje pakylo baisus su miszymas, žmonis metesi prie duriu pažeisdami vieni kitus o daugeli vaiku sumindžiojo.

Kinuose vela sumiszimas kyla.

Hong Kong, Kinai. — Angliszkas vaiskas likos nusiunstas in czionais apsaugot rubežiu nuo pasikelusiu Mandžuru. Randas ne turi pajegu apmalszyt kylusio naujo pasikelimo o norints baudže pasikelusius kardu, bet tas nieko neprigialbti Pacziam Pakoi likos nukirsta 5000 pasikeleliu.

Trumpi Telegramai.

§ Washington, D. C.— Tris garsingi darbininkiszki vadai: Mitchell, Gompers ir Morrison vela likos nubausti kalejimu.

§ New York.— Cukrus ana diena nupuole ant prekes 10¢ ant szimto szvaru. Dabar nors truputi bus saldžiau gyvent.

§ Santiago, Kuba.— Pasikeleliu jenerolas Evaristo Estenoz, likos užmusztas musztineje kurioje dingo 100 pasikeleliu. Ant to ir užsibaige kubaniszkas pasikelimas.

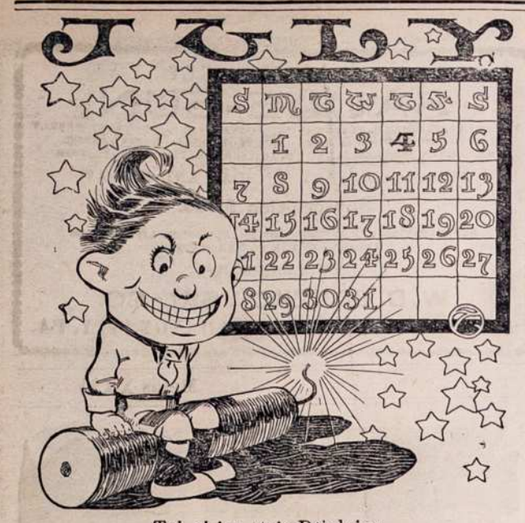

Tai–gi jau atejo Džiulajus,
O–gi szirdele piszkinimo bus,
Ne vienas fajerkrekeis apdegs,
In ligonbutes daug pateks.
— Kur apdegintasis?

KARALAITIS ZIGRIFIDAS

Sulietuvino K. Gedminas

Bet Guntheras buvo per daug santikius, ir visiems stacziai atsakydavo kurie norejo ji perkalbeti nuo tokio užsiemimo: "Moteri ne yra dar užgimusi, kurios asz negaleczia ingaleti ir dar viena ranka" Tas gudrus sena lape, kalbejo Hagenas: "Gerai mano Vieszpate, Karaliau, jeigu tu isztikro mislini leistis in ta nežinoma kelione, pavelik man patarti, kad jus Vieszpatie karaliau paimtumet su savim drauge galinga Sigrifida sau in pagelba".

"Asz keliausiu su jumis," kalbejo Sigrifidas. "Jeigu jus prižadat man kaipo nuopelna už mano pagelba savo seseri Kriemhilde man už moteri, po musu laimingo sugrižimo?"

Tas buvo prižadeta, ir karalus su Sigrifidu iszsirengi in Islandija. Guntheras kaipo iszdidus norejo keliauti su mažu pulku kariumenes, ale Sigrifidas tare: "Ne ne, tegul mes padarome pagal tikra kareiviszka paproti. Mes turim keliauti tik du ir dar paimti prie saves du daugiaus. Asz patarczia Hagena ir jo broli Danknarta, abudu galingi ir smarkus vyrai. Asz galiu sakyti, kad tukstantis kareiviu negali užstoti mums kela".

Ir teip jie pasirenge keturi iszkeliavo in Islandijos karalyste, kur po nekurio laiku pribuvo ant karalyszko dvaro. Karalaite Brunhilde prijeme juos labai iszkilmingai ir klause su kokiu reikalu jie atkeliavo. Kada Guntheras apreiszki savo mieri, Brunhilde jam atsake:

— Gerai, kad karalius Burgundijos nori mane imti už moteri, tegul teip buna. Bet pirmu jis turi eiti su manim ant kareiviszku galinejimu. Jeigu jis padaris teip, kaip asz, tai asz busiu jo moteri o jei ne tai jis turi užmoketi savo galva ir savo draugu galvomis. Guntheras paregejes milžiniszka drutuma karalaites norejo atsisakyti nuo savo užmanimo, nes Sigrifidas tare jam patikomis: — "apsiimk ant visko asz visur busiu su tavim ir tik ant manes atsiduok.

Atejo paženklinta diena meginimu. Karalaite apstate visa pleciu kareiveis, kad ne vienas negaletu pabegti. Brunhilde apsiginklavo teip, kad rodos ji renges ejti kariauti su visos pasaules karaleis. Jos kareiviszka jeke žybejo nuo vieno sidabro ir auksso. Jos szyldas buvo padarytas isz kecziausio plieno, kuri neszi szeszi vyrai, teip–gi keturi vyrai atneszi jei smige (pike), kuri svere kelis szimtus svaru.

Karalaite atsiraite rankoves ir dave ženkla, kad Guntheras laikytu szylda, ale Sigrifidas szale stovedamas kuris buvo uzsidejes magiszka kepure ir jo niekas nemati tare: "tu karaliau mosuok su rankomis o asz už tave darysim darba".

Sigrifidas nematomu budu laiki szylda ir karalaite mislino kad ji laiko Guntheras, ji isz visu pajegu paleido smige ir ta teip smarkei atsimusze in szylda, kad Guntheras su Sigrifidu pargruvo ant žemes.

Po tam Sigrifidas budamas nematomu stojo priesz akis Brunhildes o už jo Guntheras ir pajemes smige paleido isz visu pajiegu ir teip smarkiai sudave in Brunhildos szylda, kad ji apsvaiginta puole ant žemes. Atsipeikejusi Brunhilde dekavojo Guntherui už smarku metima, ale savyje mislino kad smige buvo mesta isz smarkesnios rankos ne kaip isz Burgundijos karaliaus.

Potam ji pajeme didele geležine sztanga ir iszkelusi paleido, kuri nupuole už 500 sieksniu, o kaip pajemes nematomas Sigrifidas stovedamas priszakyje Gunthero paleido sztanga, ta nupuole už 600 sieksniu. Tuomet Brunhilde padave ranka Guntherui ir prižadejo buti jo moteri, nors jos szirdes dege piktumu, kad ji likos pergaleta.

Potam atsisukusi in savo kareivius tare: "Mano žmones ir mano draugai nuo szios dienos jus visi esate padonais Gunthero karaliaus Bungundijos.". Po tam pasilinksminimui in keleta dienu sedo visi ant laivo ir iszplauke mariomis in sostapile. Bungundijos kur Brunhilde likos iszkilmingai priimta ir apszaukta karaliene Burgundijos.

Bet Brunhilde buvo pikta ir neparode mažiausios meiles prie savo vyro. Kada po szliubui jaunavedžiai nusidave in miegstube Brunhilde pajeme juosta suriszo savo vyra ir pririszo prie gembes, kur nebagas turejo buti per visa nakti, o ji guli in minkszta lova ir saldžiai miegojo. Kada isz ryto pabudo atliuosavo savo vyra nuo gembes, kuris tuojaus nubego pas Sigrifida ir viska jam apsake.

— Asz ja pamokysiu kalbejo Sigrifidas. Kada tu ateinanczia nakti ejsi su ja gulti, asz užsidesiu mano raganiszka kepure ir ejsiu su tavim" Ir teip, kada karaliszka pora nusidavi in miegstube Sigrifidas užsidejes nematoma kepure buvo prie judvieju lovos ir kaip tik žvake užgesino Sigrifidas griebi Brouhilde ir prasidejo milžiniszkas galinejimas ji mislino, kad tai Guntheras jos vyras. Ale Guntheras stovejo sau kamputeje ir lauki, kaip tas viskas nusiduos.

Galinejimas buvo baisus, nes kada jiedu galejosi visu daiktai kokie buvo pakajui buvo sulaužyti.

Sigrifidas atrado sau lige drutume ir narsume karalaite Islandijos, bet Brunhilde pailsusi paliove galejima ir Sigrifidas nematomas iszejo isz pakajaus o Guntheras uždegi atgal žvake, ir Brunhilde be mažiausios abejones mislino, kad ji galejosi su Guntheru o ne su Sigrifidu, teipgi su drasa nudavinejo apie savo milžiniszka drutuma nes teip buvo in mokytas nuo Sigrifido. Po tam kada viskas apsimalszino. Sigrifidas su Kriemhilde apsipacziavo ir ne pailgam jiedu apleido Burgundija ir sugrižo Sigrifidas su savo nuotaka pas savo mylemus tevus, kurie nuo senei lauke jo su ne kantrybe Už metu laiko jauna pora susilauke gražu ir patogu sunu, teipgi tuom pat laiku ir Guntheras su Brunhilde susilauke sunu Sigrifidas su Kriemhilde praleidinejo žuvedijoje, kur Sigrifidas buvo kaipo apiekunu tos karalystos. Kada Karaliene Sieglinde Sigrifido motina numire, jo tevas, senas karalius pavede sosta savo sunui Sigrifidui kuris valde abidvi karalystes labai pasekmingai. Nuo to laiko praslinko 10 metu, ir dabar dar negalejo Brunhilde užmirszti, kaip tai galejo atsitikti, kad jos vyro sesuo Kriemhilde galejo budama karalaiti ejti už paprasto tarno. Nes ji buvo regejusi, kaip Sigrifidas laike arkli Burgundijos karaliaus, kad jie pribuvo pas Brunhilde in Islandija ant sugertuviu. Karalius Guntheras tai girdedamas negalejo susilaikyti nuo juoko ir nekarta jis jei perlestinejo jog Sigrifidas yra Karaliaus sunus ir paeinantis isz auksztos karaliszkos gimines.

Bet Brunhilde neatstojo nuo savo misles ir neatbutinai geidi apreikszti ta viska savo szvogerkai Kriemhildei. Viena diena Brunhilde pradejo meilei glamonetis prie savo vyro Gunthero ir praszyti jo, kad pakviestu pas save Sigrifida ir Kriemhilde. Guntheras nieko nelaukdamas nusiunti siuntini pas Sigrifida praszydamas atsilankyti abudu su moteri in Burgundija Sigrifidas praszyma prieme labai nuoszirdžiai ir nepoilgo žadejo pributi:

Vienas isz blogiausiu paprasimu buvo pas Sigrifida, kad jis už daug kalbedavo. Ta nakti, kada Sigrifidas galejosi su Brunhilde del naudos savo szvogerio Gunthero pirmiaus negu jis apleido pakaju jis pasiemi Brunhildes juosta ir žieda kuris buvo nuopuoles, ant aslos ir tuos datktus pasieme kaip ženklus del atminties. Bet myledamas labai savo paczia negalejo iszlaikyti slaptybes, adave jei tuos daiktus ir apsake visa ta atsitikima. Kriemhilde tuos daiktus labai brangino ir visados su savim nesziojo. Nors Kriemhilde turejo nevatna nuomone apie Brunhilde vienok kad, po tiek lako nesimatimo susitiko dvi karalenes sostapileje Burgundijos, neiszpasakyta buvo ju meile — susikabine laikes per valanda laiko ir ue palavos buczianos. Bet kaip sako mokslincziai: "Moteris isz pradžiu labai mylesi, bet ta meile ne ant ilgai patenka".

Viena diena, kada abidvi karalienes sedejo prie lango ir prisižiurinejo, kareiviu lavinimos,

Kriemhilde pradejo aukszinti ir girti savo vyra, ant ko Brunhilde atsake, kad Sigrifidas gali buti didžiu ir galingu bet su jos vyru Guntheru negali susiliginti: "Ak vierik man Brunhilde" atkirto Kriemhilde "mano vyras yra galingesnis ir stipresnis už tavo.

Brunhilde atsake lengvu ir užtikrinancziu balsu: "Sunku tas darodyti mano mergaite Ir manes su tuom nepertikrinsi nes asz pati girdejau kaip Sigrifidas vadinos mano vyro tarnu, ir mes jo kitaip czia ne vadinam". "Mano brangi Brunhilde prasziau užtilek tuos žodžius ir nekalbek ju daugiaus jeigu mane tikrai myli" kalbejo Kriemhilde. "Asz noreczia tai padaryti bet negaliu ir niekados to padaryti negaliu." atsake Brunhilde.

Mes negalim atiduoti savo tiesas del kiekvieno kareivio, kurio kardas lieka pakeltas musu privalumu, bet tu turi pripažinti tiesa vienam, kad tu to ir nenoretum, kalbejo asztrei Kriemhilde. Bet gana to, asz tau sziandiena akyse visu parodysiu kuri isz musu galingesni tu ar asz. Tu pamatysi kaip tavo vadinama tarno pati szendiena stoves ant pirmos vietos visos Burgundijos", atkirto asztrei Kriemhilde.

(Toliaus bus.)

W. TRASKAUCKAS
Pirmutinis Lietuviszkas
GRABORIUS

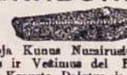

Laidoja Kunus Nuszirusius. Pasamdo Ryginus ir Vežimus del Pasivažinojimo Krausto Dalgtus ir t. t.
Viska atlieka ka nogeriause ir puikiause šu virsu minetais reikalais kreipkites pas jin o busite visame užganedintais.
520 W. Centre St. Mahanoy City

Motereles, lelijeles, tiktai jus ne pykit,
Ka szendiena asz kalbesiu praszau paklausikit.
Matote mane, jog jau sena,
Tai meluoti man ne valia.
Vyrai patis "Saulei" raszo,
Baltruviene, kožna prisiunsti praszo,
Kad szvarumus asz pamatytau,
Pagaminta virala paragautau.
Žinote "Saule" visiem szvieczia,
Tai ir mane visur kvieczia,
Žinia gavus, turiu klausiti,
Po miestus ir kaimus lakstiti;
Ba jagu to ne dabotau,
Tai ir ne valgytau.
Kada jauna asz buvau,
Sunkei teip–gi ne dejavau,
Vyra gera tada turejau,
Su juom meilei pasikalbejau.
Pasamde teip–gi ir nameli,
Užauginome mes gera vaikeli,
Kur Ciesorius paeme in tarnysta,
Dabar jenerolu jau jin pažysta
Gaunu tankei jo laiszkeli,
Praszo atvažiuoti in ta szali,
Pasimatyt ir pasidžiaugti,
O kaip patiktu gal ir apsigyventi.
Paszparta gal ir išsistorotau,
Vakacije gavus pažiureti važiuotau,
Beda, ruskai kalbet ne moku.
Seniai mokytis yra sunku,
Mano vyrelis tai mokejo,
Tik in mane kalbeti ne norejo!
Sake: vyrams yra reikalinga,
Del moteriu ne naudinga.
Mano moteriukes jus klausykit,
Kaip mokysiu teip darykit,
Vyra tikra savo milekyt,
Su svetimais trumpai kalbekit.
Namelus savo szvarei laikykite,
Vaikelus dorai gyventi mokykite,
Dievuli milekit, Jojo bijokit
Girtuokliu niekad ne pristokit.
Tiktai su savo išsigerkyte,
Ne vieno užpundyt ne praszykite,
Su girtuokliu ne stiklelio,
Kad ir butumet ant kokio balio.
Kada svetima priymate ant gyvenimo,
Temykite kokio yra prigimimo,
Jei buna paczedus nepavidekit,
Jei iszlaidus, tai ir tilekit.
Mano lelijeles, juso prigimimas,
Man yra labai gerai žinomas,
Paprate esate vyrus sudyti,
Ir tankei labai supyksite.
Už tai man vyrai ir raszo,
Kad jumi pabartau praszo,
Teligrafus labai storus,
O ir žodžius ne malonus
Bet asz visko svietui negarsinu,
Kaipo galedama jus mokinu,
Katra jau bausmes verta,
Tai toji turi buti pabarta.
Mes dvieje "Saulei" tarnaujem,
Papirkimo nuo nieko nereikalaujem,
Asz suprantu namu darbus,
Taradaika biznius ir uredus.
Su asztriu tiligrafu gauname roda,
Jei netikus buna kalba,
Tai siunczeme in gurba,
Keleta da turime peržiureti,
Ant praszimo visiem atsakineti.
Turime mileti mes visus,
Kaip motereles teip ir vyrus,
Su visais teisingai kalbetis,
Kada pareina ir galetis.
Žinome visi kas kalcziausia,
Jieva musu buvo pirmiausia,
Dabar visus mus kaltina,
Su darbais sunkeis vargina.
Moteriukes, mes Dievuli perpraszysim,
Visos senatveje gražei numirsim,
Po mirtei dangoje gyvensim,
Dievului per amžius tarnausim.
Gal kada geriaus sulauksime,
Dreses vasarines mes pasiusime,
Ant pikniko visos ejsime,
Aiskrima valgysim ir szoksime.
Da daugiau velijimu kalbetau,
Kad luoso laiko turetau,
Girdet varpelis telifono skambyna,
Gal ant rodos Taradaika vadyna,
Jau ir vietos ne turiu,
Ant to užbaigsiu.

Kada pasibaigs anglis.

Jau pradedama rupinties, juog Amerikos anglies guoliai nebeužteks ant ilgu amžiu nors dar yra apsceziai ir sztiai ir kelioms ateinanczioms žmoniu kartoms Visgi Amerikos guoliai iszsibaigs pirmiau nei Europos ypacziai Anglijos. Apskaityta, juog Pennsylvanijos kietosios anglies nebebus už 490 metu, spendziant pagal darbartini kasmetini iszemima Bene netruks nei terp ilgai jei tuom tarpu neatsiras kokia kita pakura kietosios anglies vieton. Minksztoji anglis, kuri randasi netik Pennsylvanijoje bet po visa Amerika, užteks ant dusyk tiek ilgai.

Tecziau anglies randama ne tik Amerikoje Anglijoje ypacziai, yra milžiniszki guoliai, kurie skaitant pagal dabartini suvartojima užteks ant 900 metu. Nekurios anglies gislos ten, ypacziai valstijoje Lancashire, yra tik 9 tukstanczіu pedu storos. Be Anglijos dar kitose žemese randasi ne pabaigti anglies guoliai iki szol dar ne nepraimti. Teip Kynuose Filipinuose, Australijoje, Pietineje Amerikoje, Alaskoje ir kitur užtikta anglies. Nereikia užmirszti tai, juog laikui begant vis nauji iszradimai atsiranda, o gal už keliu szimtmecziu mokes sunaudoti veja saules karszti, vandenius ir kitokias gamtos spekas teip, kad nebereiks anglies deginti maszinu varymui arba szilumos pagaminimui.

M. VARZINSKAS
Lietuviszkas Fotografistas
205 E. Centre St. Mahanoy City

Pufkel ir pigai nutrauke visokes Fotografijas Padaro Didelus Fotografijas isz mažiu ir indeda in Reimus. Indeda in Spilkas Kompasus ir t. t. Parduoda visokes Reimes Lietuvei su virsu-minetais reikalais netur kitur eiti, kaip tik pas save sena gyventoji ir patinstama Varžinska kuris padaro viska kanogeriausie o ir busite užganedinti. Teipgi daro Fotografijas nuo Pasi-Kareicio

Kokia bus musu žemes pabaiga?

Vienas anglu laikrasztis ne persenai pakele szita klausima ir gavo atsakymu daugybe nuo visokiu mokslo vyru.

Lordas (didžponis Evbiris pataria su tuo klausimu kreipties prie asztronomu (žvaigždžiu žinovu) Nors jis pats prie juju nepriguli, tecziaus mano jog saule tures sunaikinti žeme.

Profesorius Horvudas speja jog galu gale tures buti visotinas tvanas. Teip tvirtindamas jis remiasi sekanczio perserge jimo: žemes pluta kaskart aukszityn pakila nuo žemes dre bejimo, bet tuo pacziu laiku ji ir nubira. Be to, žinome visi, jog žeme kas kart labiau ausztu Kuomet žeme tik atausz kad per jos pluta nei vandens laszas ne persisunks tuomet tures pasiliauti žemes drebejimai ir pasiliaus nauji kalnai kile. Bet žeme ant pat plutos pavirszio nenustos birejusi ir, laikui begant, sulygis su juro dugnu ir liks vandeniu užpulta.

Fizikas (prigimties mokslu žinovas Viliumas Ramžejus sprendžia jog pirm negu žeme gaus gala visi žmones iszbadu nes privis juju tiek, jog netures ka valgyti.

Garsus asztronomas Viliam Geginsas mano, jog žeme gali pražuti nuo perdaug dideles kaitros, ir nuo didelio szalczio.

Užvis greicziaus rodosi Geginsui susikuls musu žeme. su tikusi savo kelioneje apie saule, su kokia klaidžiojanczia kometa (žvaigžde su uguine szluota).

Kaip matome, sziaip ir taip imant, musu žemes pabaiga tai baisus dalykas, mums ant jos gyvenantiems.

O viso pasaulio tvarkoje tik paprastas atsitikimas, kokiu kas akimirksniu esama.

Ju Reikalavimas Neturi Rubežiu

Turkiszkas maiszytas tabakas visus vilioja savo gražumu. Toki malonu kvapsni paprastai turi tik brangieji cigaretai ir daugelis negali tuomi džiaugtis. Mes netik permainem toki padejima, bet pasitikim ir ant turtingesniu žmoniu ir teisingu kritiku tarpe savo rukytoju. Menka uemokestis už

Zira Cigarettes

5c for 10

Visos rinklines turkiszkos priemaiszos ir kvapsniai sudeti in ZIRA cigaretus — visas sunkumas iszmestas.

Turtingi-Szvelnus—Kvepia

Ju priemaiszos suteikia szvelnu net saldu kvapsni— iszimta rukyma. Amerikos prezidentas neruko geresniu cigaretu, kaip kad jus galit rukyti nusipirke szitas ZIRA CIGARETU.

Tai buvo stebetinai didelis tabako pirkinis—daug didesnis už kitus—kad pavelijo mums tokiu rusziu cigaretu pardavineti po 5c už 10.

Puikios Satino Dovaneles

yra randamos kožnam pakelije ZIRA cigaretu, aktoriu, kvietku ir paukszeziu paveikslei. Rinkite tuos paveikslus, isz ju galima padaryti dailias paduszkaites ir t. t.

Visi Pardavejiai Parduoda

Nusipirk Baksuka Szendien.—Pamegink Viena.—Persitikrink.

P. LORILLARD COMPANY

KUR BUNA

Pajieszkau lietuves moteres ant vieno menesio, gaus $15 už menesio, už kele jei nebus brangesnis kaip $1.50.
Noredamas placziau dasižinot raszykit ant adreso:
E. J. Krikszczunas.
Box 25. Rumford, Conn.

———

Mano tikras brolis Stanislovas Lekaitas pirmiaus gyveno Philadelphijoje. Kauno gub., Panevežio pav., Paksojaus volosties., Szukoniu sod žiaus. Tegul atsiszauke ant adreso:
Mrs. Mary Vitkauckiene.
502 W. South Al.
Mahanay City, Pa.
(1-9 04)

———

Mano szvogeris Matjoszus Kwainauskas ir Antanas Peczukaitis apie 5 m. adgal gyveno Seelyville, Ind. o dabar nežinau kur jis pats ar kas kitas praszau duot žine ant adreso:
Ant. Bastis
1404 E. Monroe St. Springfield, Ill

———

Mano pusseseres Katrina ir Anele Szlavukes girdejau kad pribuvo in amerika ir New York apsistojo, jos ar kas kitas praszau duot žine ant adreso:
Geo. M. Szliavas
820 Bank St. Waterbury Conn.

———

Mano szvogeris Jonas Adomavicze paeina isz Kauno gub., Raseiniu pav., Laukuvos par., pirmiau gyveno Chicagoj, o dabar nežinau kur jis pats ar kas kitas praszau duot žine ant adreso: (3-9 04)
Jos. Kaulus.
Box 507. Piedmont, W. Va.

Ar Keliausite i Lietuva?

MES pasitiksime Jumis priebunant i New Yorka ant dipo.
MES dastatiseme Jusu baksus ant laivo.
MES duoseme Jumi nakvinę.
MES pastoroseme del Jusu paszporta.
MES palidieseme Jumis ant laivo.
atsiszaukite i
Eastern Transfer Co.
(A. BALTIEJUS, Prezidentas)
128 Cedar Street, NEW YORK, N. Y.
Agentus teipgi užpraszome siusti pasažerius pas mus, o bus kuonugražiausei aprupinti.

Lietuviszka Agentura

Laivakorcziu ant geriausiu Laivu in Lietuva ir atgal. Teipgi siunczіu piningus už žemiause preke ir greitai ne vienos dienos nelaikau pas save svetimu piningu paskirtu siuntimui, viskas dirbasi teisingai nes esmiu po kaucije, taigi meldžiu visu Lietuviu atsilankitie arba atsiszauktie per laiszka su minetais reikalais.
Su godone
Viktoras Lapinskas
601 W. Mahanoy Ave.
Mahanoy City, Pa.

W. Rynkewiczius

—: NOTARIUSZAS :—
233-235 W. Centre St., -:- Mahanoy City, Pa.
Apsaugeja Namus ir Naminus Rakandus nog Ugnies.
Didžiausse Lietuviszka Agentura. Kantoras Bankinis ir pardaviste Szipkorczіu ant visokiu Linijų.
Parduoda Szipkortes ant visokiu drucziausiu ir geriausiu Lairu.
Siunczіu Piningus in Visas Dalis Svieto greicziausse ir pigiausa. Visi tie kurie per mus siunte apie tai geria žine
Isduoda Dovieriems kad to ka nori savo dali
Del Draugysczių...
Pristatau puikus Šarkus Juostas, Kepuras, Karuzus Spilkas ir t. t.
Su kokiu nors reikalu kas link Szipkorczіu, Piningus ir t. t.
Raszykite pas mane o apinkydine užkiaus atsakyma.

DR. KOLER, LIETUVIS GYDITOJAS

Yra tai vienatinis gyditojas Pittsburge, diplomavotas Varszavoje, kuris turi suvirez 15 metu iszbandimo, gydime visokiu ligu. Iszgydo visokes ligas nepaisant isz kokios priežasties paeina, kaipo tai: Naktinus Trotimus Seklos, Syfilis Trypes, Vyriszkas Pajegos, teipgi gyde Savvaliszkas Ligas. Jiojo specialiszkumas yra gydimas Užsisenenjusias Ligas, Nervu, Rumatizma, Plaucziu, Uždegimas, Nupuoles Silpnybe ir Kraujo Nubegimas Užsisnejusias Ligas kad ir pajinanczios nog Tevu.
Reikale raszykite ant adreso
DR. KOLER 638 Penn Ave., Pittsburg, Pa.
Adinos: 9 iki 5 vakare. Nedalej nog 9 iki 4 popiet.

LENGVAS, GREITAS IR PARANKUS BŪDAS

PARAŠYK man šendi, ritoj gausi lietuvišką Kataliogą: geriausių armoniku, koncertinų, klernetų, smuikų, triubų, lietuvišką knygų ir nuo kitokiu smulkių daiktų prie manęs gaunamų.
Jeigu jau turit mano Kataliogą nr. 8, tai meldžiu apsisteliuoti išjo šendi reikalingus sau daiktus, o už pora dienų gausite juos į namus bejoko klapato. Per 10 metų užsiimu šią prekyste ir, todel turiu ganetinai praktikos ir teisingai išpildau užsakimus per pačtą arba exkspresą greičiausėj. Adresas:
M. J. DAMIJONAITIS, 812-814 W. 33-rd St., CHICAGO, ILL.

Tu Esi Geriausias Prietelis.

Teip sako žmonės išgydyti nuo visokių ligų!
Kaip joki vaistai ir visoki daktarai negalėjo pagelbėti, tai tu mane išgydei.

Garbingas Tamista! Jusų budas gydymo ir liekarstos labai geros, kad mano moteris net per tris mėnesius sirgus ant vidurių skaudėjimo, po krutine, galvos, didžio nusilpnėjimo ant sveikatos ir baltųjų tekėjimo, kurios ikšiol niekas nepataikė išgydyti, o kaip Jusų prisiųstas liekarstas suvartojo, tad tapo visai sveika ir daugiau ligą neatsinaujina. Už tokį tikrą mokslišką ir pasekmingą gydimą visiems Tamistų vardą apskelbiu. Tu esi geriausias prietelis. Pasilieka dėkingi.
Klemensas ir Ona Stefonavičiai,
1413 Brynmower, Scranton, Pa.

Kaip nieks neistengė, tai Ph. M. Kliniko Mokslas išgydė trumpam laike!
Malonus Tamista! Kad išgydėt kosėjimą, skrepliavimą ir sunkumą ant krutinės pasekmingai, teip lygiai tik Jus įstengiate išgydyti, nuo ligos išbėrimo ant rodos spaugais ir niežėjimo; kiti gydytojai per du metu nesurado pagelbos. Už Jusų teip gerą gydymą ir teisingas liekarstas siunčių šimtą kartų ačiu.
Su guodone A. Galmanas, Box 36, Bonne Terre, Mo.

Guodotinas Pons Daktaras! Labai dėkavoju už knygą "Daktaras", kuria man prisiuntėt, ir podraug danešu, kad esu sveikas jau ir išgydytas nuo rumatizmo. Antanas Jurgelis, Box 145, Paulsboro, N. J.

Garbus Daktare! Atleisk, kad ilgai apie save nedaviau žinios. Laukiau pasekmių gydymo, bet kad liga, nuo kurios mane gydėt, neatsinaujina skaudėjimas kojų, rankų, sąnariuose ir kaulų bei raumenų, — tad dabar širdingai dėkavoju už tokį teisingą, gerą gydymą.
Ant visada Jonas Pecura, 4549 Cambridge St., Philadelphia, Pa.

Daugybės dėkavonių ateina kas diena, iš kurių čion keletą patalpinom.
Jeigu tukstančiai džiaugiasi ir dėkavoja už sugrąžintą gerą sveikatą, tai tikrai ir Tave galima išgydyti.
THE PHILADELPHIA M. KLINIKUI galima pilnai tikėti, nes yra po valdžios kontrole ir paties gubernatoriaus užtvirtinta.
Geresnių liekarstų ir daktaro kaip Kliniko negalima surasti.
Skaitykit knygą "Daktaras", iš kurios išmoksit ne tik nuo visokių ligų apsisergėt, bet kaip išsigydyti ir kaip nuo sukčių bei vampyrų apsisaugot.
JEIGU ESI NESVEIKAS ir vargina kokia nors šviežiai atsiradusi ar užsisenėjusi liga, bet dabar nori kad syki ant visada buti išgydytu, tai pribukin Kliniko Ofisą asabiškai, o jei kur toli gyveni, tai aprašyk lietuviškoj kalboj savo ligą ir kas kenkia; o apturėsi prietelišką rodą arba ir reikalingas liekarstas, naujausio išradimo, kaip **VYRAMS** teip ir **MOTERIMS**, speciališkai kiekvienam prie ligos sutaisytas, kurios trumpam laike išgydo, kurios tik ligos užpuola varginimui žmonių ir paslaptingas be peilio, be pjaustymo, be operacijų. **Sekretai užlaikomi.**
Visada reikia adresuot teip:
THE PHILADELPHIA M. CLINIC
1117 Walnut St. Philadelphia, Pa.
Valandos: Nuo 10 iki 4 po piet. Nedėlioje nuo 10 iki 3. Vakarais Utar. ir Pėt. nuo 6-8.
Šitos apgarsinimas ir padėkavonės ištirtos, teisingos. Pilnai galima tikėt,

UŽ VELAI.

Per puikia aplinkinia slinko greitai trukis, — sznipsdamas ir dusaudamas rodos kokis žaltis. Diena buvo patogi o pasažierei sedejo užganadinti žiuredami per langus.

Pirmutinioje klasoje sedejo kokis tai puikei pasiredias žmogus, turintys apie trisdeszimts metu, iszrodantis ant turtingo žmogaus, gylei užsimislinias.

Sugrižinejo jisai in savo gimtini kaima, kuri buvo pametias nuo jaunu dienu, kuriame randasi jo draugai, pažinstami ir jojo sena motinelia.

Deszimts metu praslinko nuo to laiko! Iszkeliavo in platu svieta kur dasidirbo turto ir paguodones, bet už tai buvo užmirszes apie savo gimtyni kaima ir sena motinele, paskui kuria dabar labai bodejo.

Metas laiko po teisybei pravažiuodavo pro savo kaimeli ir jau buvo pasirenges iszlipt ant stacijos ir atlankyt savo motinele, nes sarmatinosi kaimelio ir senos motineles ir vela pravažiavo.

Dabar mislino sau, kaip nusidžiaugs motinele ir pažistami, kada jin pareges. Puls motinelei in kojas su aszaromis ir perpraszys už viska o už savo pasisziauszima szimtaropai jai atligins. Apredys ja in puikes szlebes, apkabys brangeis papuoszais, duos jai karietas ir tarnus ir netiketus turtus, serges jaja kaip savo akies. Bus jai isztikiamu tarnu lig smert ant szios pasaules, žodžiu tarent—roju, dangum.

Nes szirdis: jau spaude o savžine jam iszmetinejo jog apleido motinele ir jos iszsižadejo ir sarmatinosi. Dabar girdi josios saldžius žodžius kaip giedojo jam supaudama vigeje

Lulu, lulu, mažiuleliau,
Brangus mano anioleliau....

Atsimyne kaip pabego isz namo, pristojo prie turtingo kupcziaus, mokino kupczistes, po tam užsidejo kromeli ant savo rankos dasidirbdamas dydelo turto. Apsipacziavo su duktere turtingo kupcziaus, pasiliko paguodotu žmogum, nes savo laimeje užmirszo ir sarmatinosi savo motineles, kuri ant senatves reikalavo paszelpos. Nuo laiko kada iszejo in svieta, mažai pas ja rasze o ant galo suvisai palove.

Bet savžine ne miega, buna ant sargybos o potam baisei žmogui atkerszina. Nematydamas motineles per deszimts metu, pradejo paskui jiaja liudet ir nutare dabar pas jaja nukeliaut mierije paemimo su savim.

Sarmatidamas ne pasake savo paczei, jog turi motina kuri lauke sunaus sugrižimo ir lieje karczes aszaras kaip paskui numireli. Nutare tik atlankyt jiaja ant keliu dienu ir duoti paszelpa ant josios užlaikimo ir vela iszkeliaut, bet kada praejta meta privažiavo prie kaimelio, susisarmatino ir nuvažiavo toliaus. Sugrižes namon savžine jam pradejo iszmetinet jojo nedora pasielgima ir ant galo ingalejo jojo užsikietiejima, nutare dabar ant tikruju atlankyt savo motinelia ir melsti josios atleidimo.

Sztai szvilptelejimas lokomotivos ir sustojimas trukio dave jam suprasti, jog jau randasi ant vietos.

Iszlipo isz trukio su plakanczia szirdi. Džiaugesi, jog neužilgio pareges savo motina, nes szirdije jautes kokia tai baime ir nerimasti.

Bego greitai, rodos kad jin kas vijo, idant kagreicziause stot prie grinczeles savo motinos. Ant galo stojo priesz ja.

Grinczele buvo maža, susikuprinus rodos senuke, rodos buvo tai jo tikra motina, kuri jau buvo pasirengus in graba. Buvo tai toji pati kuria pažino isz jaunu dienu, norints jau persimainus per laika, nes buvo jam milema, brangiause, stovinti po milžiniszka liepa.

Kuom daugiau ant josios žiurejo, tuom daugiau pradejo biret jau aszaros isz akiu. O vejas, uždamas pro medžius, rodos jam prigialbinejo. Mislino, jog jojo milema motinelia da randasi po taja pastogia.

Rodos be jauslos, su drebanczia ranka, užejas ant slenksczio pabarszkino in duris.

Kokis tai nepažinstamas, asztrus balsas, kuris jin pervere per szirdi atsiliepe:

— Kas ten?

Nemislindamas daugiau apie nieka, kaip tik sutikt motina, atsiliepe vos girdintu balsu:

— Motinele! tai asz, tavo niekszas sunus Jonukas!

— Kas ten po kvaraba, tegul inejna! — vela atsiliepe isz naujo balsas isz vidurio grinczeles.

Jonas inejo in grincze ir abudu nusistebejo labai.

— Praszau pono, tai gal turi klaida, — tare jam sena nepažinstama motere.

— Kur yra mano motina? — suszuko Jonas.

— Apie kokia motina ponulis cze kalba? – užklause motere su dydelu nusistebejimu, budama tosios nuomones, jog stovintis priesz jaja ponas yra nepilno proto.

— Kur yra mano motinele? — paantrino vela drebancziu balsu. — Kur jieje randasi, Magdalena Svirckiene?

Ant tuju žodžiu nepažinstama, motere net nutirpo, ne žinojo ar tas atsitikimas yra tikras ar tik apie tai sapnuoje.

— Guli ten, tvarte ant sziaudu! — tare motere su drebancziu balsu ir dirsteledama ant jo su paniekinimu parode su iždžiuvusiu pirsztu laukan.

Jonas suriko graudingai ir pabalo kaip drobule.

Iszejo isz grinczeles kaip girtas, kojos jam pradejo pajnotis o akis užtemo. Ant galo priejo prie tvarto ir sztai kas jojo akimis persistate....

Jojo motinele, apsiredus in supliszusius skudurus, suižgeltu veidu, gulejo iszsitiesus, be gyvasties, ant žemes, terp szaszlavu ant supuvusiu sziaudu. Szmotas supurvito maiszo apdenginejo josios nuvargusi kuna, dydelos akis žiurejo baisei, užsirustino ant stovinczio sunaus.

— Numire nebage — susznabždejo stovinti užpakalije. Ne turejo nieka, pati radosi ant svieto, privargo baisei. Ant galo ir ubagaut jau ne turejo pajegu, teip nuvargo o priek tam sirgo per ilgus laikus. Paskutiniuose dienose grina jaja užlaikinejo, nes senei butu numirus.... o priek tam da kalta man už visus metus randos. Ant galo pergulejus kelis menesius ligoje mire vakar isz ryto, apleista ir paniekinta nuo visu....

Kada motere apie tai apsakinejo, Jonas stovejo tiledamas, užsidunksojas,ižbales, nutirpias kaip murmurinis stovylas.Ižgamai sunui drebejo visi sanarei, jaute savije neiszpasakitinias kankes, szirdi rodos kas suspaude geležinem replem o galva rodos sutruks ant szimto szmoteliu. Kentedamas neiszpasakitynias kankes krito prie gulinczios motinos szaukdamas laukiniu balsiu:

— Motina! ak mano motin!.... dirstelek, sztai tavoižgama sunus kuris yra negadnas vadytis tavo sunum!... Guli prie tavo suszalusiu koju.... draskydamas juoda gaileszcia kaip per laukinius žverius.... kensdamas pekliszkas kankes.... nes išsižadejo ir sarmatinosi taves.... apleido, kada jojo paszelpos reikalavai!...

— O, kad tu ne butum manes pagimdžius! O, asz tavo negadnas sunus!... Nes motinele, norints pribuvau už velai.... Tu dovanok, atleisk man.... Ant žaidulu Kristaus, del Motinos Jojo Szvencziausios in kuriuos da tykiu.... meldžiu taves, užkeikiu tave, dovanok man!...

Baube kaip jautis, kas kart daugiau. Plaukus pesze isz galvos ir rodos papaiko isz gaileszcio.

Lavonas motinos gulejo malszei sustingias. Veidas motinos isztinias, rodos buvo nusistebejas isz jojo pribuvimo. Žiurejo ant jo malszei, nes užsirustinus, baisei o lupos pusiau atviros, sukruvintos rodos isztarinejo: "Už velai!"

—F. W. S. B.

Naudingi skaitymai.

Saule.

Kuria sieratelis savo dainoje vadina motinele, isz tikro ji yra motina visos pasaules, priduodanti sylas gyvavimui ne tik gyviems sutverimams bet ir ne gyviems, t. y. augalams. O kaip saule yra didele ir kaip ji toli yra nuo musu? Po pirmo mes žinome, kad visoje pasauleje žeme su vandenimis yra gana didele, o vienok saule yra už visa žeme didesne viena milijona, keturis szimtus trisdeszimts keturis tukstanczius ir asztuonis szimtus szeszes-deszimti septynis (1,434,867) kartus,— Saule delto iszrodo teip maža, kad ji baisiai augsztai atitolinta nuo žemes, nes nuo žemes iki saulei yra 20 milijonu myliu; teip, kad iszszauta kulka isz armotos, galetu lekti be sustojimo 25 metus, tai vos per ta laika te prilektu iki saulei.

Žvaigždes.

Mums rodosi, jog gana mažytes, o vienok jos visos yra po 4 ir po 8 tukstanczius kartu didesnes už visa žeme su vandenimis, tiktai per neiszpasakyta toluma nuo žemes, mums te iszrodo teip mažos lyg žvakutes.

Menulis.

Kuris rodosi daug didesnis už žvaigždes, vienok dar daug mažesnis ir už žeme, nes 50 kartu už ja mažesnis. Menulis nuo žemes (nuo musu) yra atstu (tolumo) szeszesdeszimts tukstancziu myliu.

Sapnas.

Vilniuje tulas darbininkas iszbudes isz miego pradejo savo pacziai pasakoti, ka jis sapnaves.

Macziau — pasakoja keturias žiurkes prie manes prisiartinanczias. Viena žiurke buvo stora ir nutukus, dvi buvo sudžiuvusios, o ketvirta akla.

Darbininkas isz priežasties to sapno labai nerimo, nes jis seniau kur buvo girdejes, jog sapnuoti žiurkes yra didi ne laime. Jo pati jam jokiu budu ne galejo to sapno iszaiszkinti, tecziaus jam iszaiszkino 6 metu jo vaikas sekancziai:

Stora ir nutukusi žiurke yra žydas ant kampo, kuriam uždirbtus visus pinigus palieki, dvi žiurkes sudžiuvusios— tai motina ir asz, o žiurke akla, tai tu esi, tevai.

Žmoniu amžius.

Pagal apskaitymus visos pasaules kas meta mirszta 33 milijonai žmoniu, arba kasdiena 91,514, kas valanda 3,730 per minuta 62.— Apskritai imant žmogus ant žemes gyvena 38 metus. Ketvirta žmoniu dalis mirszta ne sulaukus vidur amžio, o puse— ne sulaukus 17 metu. Ant szimto tukstancziu žmoniu tik vienas szimto metu amžiaus susilaukia. Ant tukstanczio žmoniu, kurie susilaukia 60 metu amžiaus, 43 priklauso dvasiszkui luomui ir politikai, 40 prie žemdarbiu, 83 prie amatninku, 32 mokytoju, o tik 24 prie daktaru (liekoriu).

Kynai.

Yra vergijos didžiausia pasaulej szalimi, nes tenai abelnai gyvena per 10 milijonu žmoniu, ypatingai jaunu mergaicziu, vergijoj. Konkonge, Kantone, Amoh ir kitur nesuprastum nei vienos turtingesnes szeimynos, kuri pas save neužlaikytu vienos arba daugiau mergaicziu vergiu. Esant man Shanghajui tulas kynietis norejo man parduoti gražia kyniete už 40 rubliu.

Ant kynu turgaviecziu yra pardavinejamos invairaus amžiaus mergaites, bet pasekmingiausiai turinczios 8–10 metu. Preke priguli nuo gražybes ir nuo amžiaus. Kyniecziai sau verges perka namu darbams, nes verge yra pigesne už tarnaite, nes pastarajai reik užmoketi pagal jos užsitarnavimus. Hongkongo teritorijoj, priklausanczioj anglams, vergu neatsiranda, vienok anu užtektinai miestuose, nes tarnaites, vaiku aukletojos visi yra vergemis. Atsiranda daugybe tokiu namu, kuriose užlaikoma po 20 arba 40 vergiu. Pigiausia verge Kynuose prekiuoja 14 rubliu.

Vanduo ant Marso.

Paryžine Akademije mokingumo aplaikė žinia, amerikoniniam astronomui Lovelui pasiseki dasekt su pagelba pririnktu stiklu, jog ant Marso yra myglos ir vanduo, api kalig sziol neisztikejo. Tasai atidengymas api tenaitinio vandenio duoda dasiprast, jog ant Marso yra sztamas žmoniu ir žverys.

Tiktai tas ne smagu, jog da ne iszrado spasabo, gavimosi ant Marso.

Ar ilgai szita žeme yra.

Kiek metu adgal, Anglijos profesorius Darvin apskelbe savo nuomone kad žeme senumo esanti nemažiau vieno szimto milijonu metu. Francuzu astronomas. Plammarion mums sako, kad žeme yra sena mažiausiai 50 milijonu metu. Nabaszninkas Lordas Kelvin buvo apskaitliaves žemes gyvenimo metus in 10.000.000. Veliaus, jau priesz paczia mirti apskelbe kad pirmasis jo apskaitliavimas buvo permažas: labjau isz studijaves jis prieme Darvino nuomones apie žemes senuma.

Biblija arba taip vadinamas szventasis rasztas tvirtina, kad žeme buvo sutverta 6000 metu atgal. Bet tuos tvirtinimus visai iszgriove mokslas vadinanams geologija (mokslas apie žeme). Didelis geologas Lyall, pirmasis eme tyrinet, kas tai yra akmuo. Jo tarpymai be jokiu užginczyjimu darode, kad akmuo yra tai pati žeme, tik kietame pavidale. Pati žeme yra atskiles saules gabalas ir isz skystos, karsztos masos suauszes in kieta kuna. Tam suauszimui reikejo laiko daugelio milijonu metu Geologija tikra ir neklystamai apskaitliavo, kiek laiko eme žemei suauszt, kiek laiko tvere suauszusi žeme be jokio augmens— tai yra akmens galyne, kiek laiko tvere gadyne, kurioje atsirado pirmieji augalai žoles, medžiai, iki atsirado ant žemes gyvi daiktai isz kuriu ir žmogus iszsivyste.

Mažiu mažiausiai žeme yra sena 100.000.000 metu.

Dabar yra spejama, kiek laiko gales žeme iszbut tokiame pavidale, kokiame yra, Mokslas mano, kad žeme gales da gyvuot ir buti veikli daugeli milijonu metu. Isz to vienok nereikia spresti, kad ant žemes visuomet bus galima žmogui gyvent. Žeme eina szaltyn ir gali but, kad ji kuomet nors visai užszals ir vel ateis taip vadinamoji ledu gadyne. Menulis bene pergyveno žemes istorija — jis jau užszales. Tacziaus szvedu mitikas Stremberg nesenei apskelbe savo nuomone, jog žeme nesulauks kitos ledu gadynes, kuria viena jau pergyveno. Jis sako, kad žeme tuomet užbaigs savo busena, kada iszdegs jos vydurys. Amžiaus begant, ugnis, žemes yszcziuje esanti sunaikins visa medžiaga. Užges ir viskas sustings. Anot jo, vidurine ugnis palaiko žeme arti saules. Netekus szito rinkio, sako minetas szvedas, žeme nupuls nuo saules ir lekdama per neiszmatuojamas oro platumus, nuo veju trinimo inkais užsidegs ir pražus.

Bet žemes užauszimui reikes bilijonu metu; todel nervuoti žmoneliai tegul nenusimena ir nesirupina apie tragiszka žemes ir visas žmonijos pabaiga. Ateitis turi neiszsemamus stebuklus.

B. RAGAŽINSKAS

Sziomis dienomis muso tautietis B Ragažinskas pargabeno visokiu garimu, Amerikoniszku ir Importitu Galima gaut visokiu Arielku, Vyniu, Arako, Kimelio, Dziniu ir t. t.
Teipgi skambanczio Alaus ir Porterio,
Duokyte dabar orderi o bus jumis pristatyta in namus,

54-56 N. Main St., Mahanoy City.

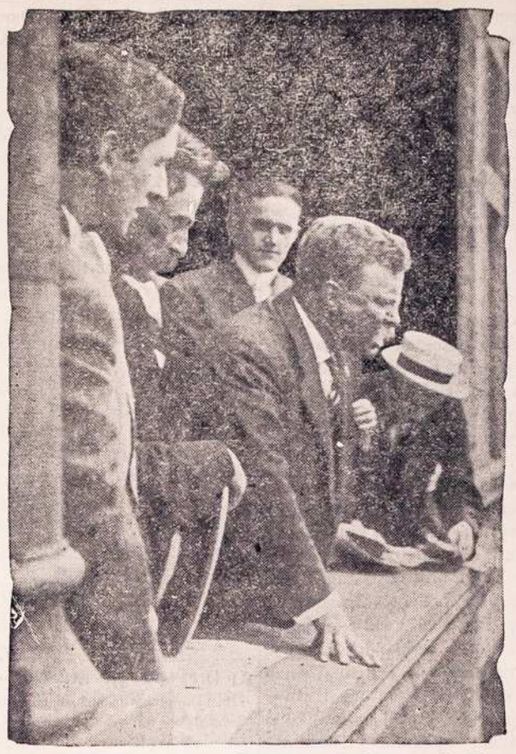

Rooseveltas su savo draugais laike prakalbu Chicagoje.

Amerikoniszka politika.

Suvienytu valstiju Amerikos dabartines politikes t. y. laukuose varžymosi republikonu prezidentura, svietas tokia audriszka nemate. Tai tik muset buvo dimna konvencija, kad saugojimui delegatu sutrauke 250 policmonu ir apie 2000 detektyvu.

Szalininkai Tafto su Roosevelto edesi teip biaurei konvencijoj, kad baimetasi net revolveriu.

Czion kiekvienam kad ir prascziausiam žmogeliui puola mislen — Kodel tie vyrai abudu vienos partijos veržesi teip labai in prezidentura jogei alga nedidžiausia?

Teip, alga nedidžiausia, bet ji riebi teip kaip kita didele.

Kiek suteikta per partijas geroves.

Vieszpatavimai abieju partiju suteike Suvienytu Valstiju gyventojams gerove tokia — Darbo apmokejimai sumažinti, o pragyvenimai pabrangyti kitokios geroves nesimato.

Kada buvo Amerika del Amerikos, su kitoms svieto dalimis amerika kada nieko bendro neturejo, tuose laikuos užteko 25 tukstancziu armijos tvarkinimai szalies gyventoju, taigi gana mažai.

Susikabino kada, Suvienytas Valstijas su Iszpanija už Kuba tai jau amerike iszlindo rokuotis ir už didžiu vandenu su vieszpatystemis nuo amerikos tolimesnemis, ir su tomis rokuojantis, reik del atsargumo Valstijose ir ant vandenu padidint kareivija ir laivynes o padidinimas dikaduoniu armijoi, nekam kitam ketera zulina, bet gyventojams Valstiju.

Ir bent nesmagumus supran tama instumia szalin ne vien prezidentai bent partijos, bet ir kongresai, o kongresuose tankiausei sedi didžiunai kurie po teisybei ir prezidenta priverczia pasiduot ju balsu didžiumai.

Prezidentavimai abieju partiju, tik szalej gero mat padare, kad prigimde daug trustu kuriu szelmystas gana gerai svietas atjauczia, o randas padaves teisman tampa sumusztu.

Kiekviena partija priesz rinkimus daug gero žada po rinkimu visa peklon veda.

Jaigi žmones tu partiju darbams negali gerone isztart.

Prie sziokiu aplinkybiu kokios dabar randasi partijoj republikonu, reik tiktek kad partija nusmuks, o laimikiu pasinaudos kandidatai partijos demokrato.

Isz partijos Republikonu pasiskaldžiusios iszeis kaip sako partiji dvi, Taftine republikonu, Rooseveltine *Independent progresivine* o demokratai laikydamiesi tiktai savo vieno burio, pasigaus szalies vadelias.

Girdisi žmoniu kalbose, kad dauguma jau nore isz tikro republikonams duot vakacijas, jie per kiek metu ant szalies bosaudami sako pailso, darbuos nupuole, o trustai ragus užaugino.

Philadelphijoj liginai buvo teip su rinkimais miesto maijoro kaip dar yra su rinkimais Suvien. Val. prezidento nominacijos.

Valde miesta republikonai suvirsz per 20 m. ir niekas nemislino kad demokratai gaus kada virszu. Sztai pasidare tarp republikonu suirute, užsigeide du kandidatai turtingi inlyst in majoro vieta, susimove stiprei, szalininkai Vero kaip kad dar Roosevelto prisidejo prie demokratu ir majoru tapo iszrinktas senukas demokratas.

Isz abazo Roosevelto delegatai sako, kad viskas einans apgavingai, bene tik busias szaukemas susivaževimas pradžioj rugpjuczio.

Patsai Rooseveltas kalbejo kad jisai nenori but nominuotas per delegatus vagiszkai pastatytas.

Kas skaite Lenkijos praeiti tai anuomet ten rinksmai karalu buvo teip bjauriai makoluojami ant vieszpatavimo veržesi žmones tam netikia o szalies gerove isznaudojo net visai svetimie; tokiu budu pradejo prie barniu ir nesutikimu szalis sirgt kol insirange svetima ranka.

Suvienytose szalies valdinin kus dar renka ne žmones bet bagocziai ir ju pinigai prisiden giant žmonijos balsavimais.

Demokratai pradejo savo konvencije mieste Baltimore iszrinkti prezidenta. Begis konvencijos yra panaszus in Republikonu Czikagoje apgavyste ant kožno žingsnio.] Kaip rodos tai Rooseveltas su nauja progresiviszka partije aplaiko daugeli pasekeju ir ar bene tik ne bus iszrinktas prezidentu ant Progresiviszkos Partijos.

A-B-Cela

—ARBA PRADŽIA—
Skaitymo ir Raszyme
DEL VAIKU. 25c.
"Saule" Mahanoy City, Pa

Naujausi apraszimai siunczesi Dykai.

Kaip galima apsaugoti oda nuo ligu ir pats iszsigydyti be daktaro visokias odines ligas, plauku puolima ir užsiauginima nežuli papuczkus. pleiskanas ir kitas panaszias ligas. Prisiusime visai dykai paraszyta Veli name pasinaudoti. Teipgi velainame naudoti "Dr. Brundzas Ointment" No 24351 naujausias iszradimas del užlaikimo plauku gvarantuota gyduole. Preke yra 50c verte už doleri negu nekuriams apgavejams daktarams inmokate po keleta desetku doleriu už neiszgydima. Naudokytes greitai isz szitos progos. Raszykite tuojaus ant adreso:

J. M. Brundza and Co.
B'dway & So. 8-th. Brooklyn N Y

DIDIS GYDYTOJAS
DR. IGNOTAS STANKUS, M. D.
VIENATINIS TIKRAS LIETUVIS DAKTARAS PHILADELPHIJOJE.

Gydo visokias ligas: vyrų, moterų ir vaikų. Atsišaukusiems iš tolaus per laiškus suteikia daktariską rodą dovanai. Atėjusiems į ofisą ištyrię geriausiai ligas ir duoda savo gyduoles už menką užmokestį. Jis turi didelę medikališką praktiką, kaip tai: pabaigęs Medikališką, Universitetą, buvo miestavu daktaru mieste Indianapolis, Ind. ir baigęs mokslus didžioje mokyklėje THE NEW YORK POST GRADUATE MEDICAL SCHOOL and HOSPITAL. Dabar gydo visokias ligas su gyduolėmis, darimu operacijų ir su elektrikos mašinomis.

PASARGA. Neklausykit to žydbernių humbugo Medical Clinic, katras sako, kad su X-ray jokios ligos negalima surasti. Aš su pagelba X-ray surandu pasekmingai šias ligas: Augančius akmenis tulžyje ir kepenjse (gall-stones), akmenis augančius inkstuose (Nephrolithiasis), akmenis augančius puslėje, ronas skilvyje (gastric ulcers), išnarintus kaulu narius, sulaužytus kaulus, ir t. t. Apsisaugokite ju tos naujos daktariškos knygos, nes ją ne daktaras rašė, bet žydbernial, kurie tarnavo pas New Yorko šarlatanus Collins ir Ferdele Hartman. Sulig sukliašimo į turmą New Yorko šarlatanu, ją tarnai, žydbernial, atsirėdlino čionai, užsidėjo ta humbugo Medical Clinic, katras jokios ligos negalįs surasti su X-ray. Apsisaugokite ju visokiu laišku ir knygu, nes ant ju nėra pasirašiusio daktaro, o kas bijo savo vardą pasirašyti, tai ten yra apgavystė.

Turiu šimtus padėkavonių. Kelias čionai talpinu:

Aš Juozapas Selba, 1011 Carlton St., Philadelphia, Pa., daug daktaru atlankiau, o nei vienas negalėjo manęs išgydyti, bet daktaras Ignotas Stankus su pagelba X-ray mane išgydė. Ištariu širdingą ačiu.

Petras Salvs, 29 Green Place, Campello, Mass., taip rašo: Mano moteris ilgai sirgo ir iš gydyti jos negalėjo. Ji turėjo kosulį, skrepliavimą, skandėjimą paširdžiu ir krutinėje. Kuomet atsišaukiau pas daktara Ignotą Stanku ir šitai jis išgydė mano moterį su pirmu pasiuntimu gyduoliu. Dabar didžiai širdingai ačiu už geres gyduoles. Dieve duok jam ilga amžiu, kad galėtu ir kitus sergančius gelbėti.

Iš Brooklyn, N. Y., 38 So 2nd St. Mane išgydė daktaras Stankus nuo išbėrimo veido, slinkimo plauku, greito supykimo ir išgąsčio. Julė Daillidienutė. Tos padėkavonės yra įdėtos su pavelijimu pačiu pacijentu.

DR. IGNATIUS STANKUS, M. D.
1210 So. Broad St., Philadelphia, Pa.
Ofiso valandos { Nuo 9 iki 1 po pietu ... 7 iki 9 vakare. Subatomis nuo 10 ryto iki 8 val. vak. Nedėliomis nuo 1 iki 4 val. po pietu.

Vienatine Lietuviszka Banka su kapitolu $75,000 kuris randasi popriežiur Valstijos Pennsylvanios ir talpinasi loonam name kurios verte isznesa apie $150,000.00. Priima piningus ant paczedumo ir moka 4 procenta. Siunczia piningus in visas dalis svieto, greicziause ir pigiause. Agentura minetos Bankos **P. V. OBIECUNAS & CO.,** parduoda Laivakortes ant geriausiu liniju, apsaugoje namus ir kitokius rakandus nog ugnies; užlaiko Regentalna ir vedimo provu kancelarije po vadovyste Karoliaus Varasziaus Notariuszo už tvirtinto per Gub. Val. Pennsylvanios; padaro Doviernastis ir kitokiu Dokumentos kurios užtvirtina Russijos Konsulia.

ALL NATIONS DEPOSIT BANK
Cor. 12-th. & Carson St., S.S. Pittsburg, Pa
AGENCIJA P. V. OBIECUNAS & CO

BISCHOFF'S BANKING HOUSE.
287 Broadway *New York, N. Y* **Kampas Reade Ulicze** *Telefonas: Worth 2822.*

Kas reikalauna teisingo patarnavimo ir nori idant Jo reikalai liktu greit, atlikti tegul atsiszauki in

Seniausi Bankini Nama Uždeta 1848m.

Szimtas Tukstancziu Doleriu ($100,000) yra musu kaucija sudeta in Pinigus siunczime in Kraju kuo greicziausei. (rediszka kase,
Pinigus visu krasztu iszmainome pagal kursa.
Pinigus priimama ant procento ir iszduodame ant pareikalavimo.
Szipkortes parduodame ant geriausiu Gaylaiviu visu Liniju in ir isz Krajaus už pigiause preke.
Paszportus del keliaujenczių in Kraju pastorojame.
Doviernastes padarome pigiai ir visas kitas rejentaliszkas Poperas su paliudyimu Konsulio.
Atjeszkojima Daliu atliekame kuoteisingiausial.
—: Del vygados Tautieszių laikome atydaryta :—
Subatoje iki 8 ad. vakare. Nedelioje nuo 10 iki 12 ad.
Užpraszome atlankiti mumis asabiszkai ar per laiszka ir persitikrinti jog pas mus visus minetus reikalus greicziausei, teisingiausei, ir pigiausei galite atlikti.

"KATALIKAS"
12 PUSLAPIŲ DIDELIO FORMATO ILIUSTRUOTAS SAVAITRAŠTIS.

Didžiausias savaitinis lietuviškas laikraštis, išeinantis kas Ketvergas mieste Chicago, Ill.

Metams lėšuoja: Amerikoje	$2.00
Europoje ir kitur	$3.00
Pusei metų: Amerikoje	$1.00
Europoje ir kitur	$1.50

"Katalike" Skaitytojas atranda daug visokių žinių iš Lietuvos ir iš viso svieto, daug pamokinimų, apysakų, pasakaičių ir visko. "Katalikas" statoma mašina "Linotype", taigi raidės visados aiškios, naujos. "Katalikas" bepartyviškas laikraštis.

Užsirašantiems "Kataliką" duodama dovanos "Kataliko" spandos knygomis, o Naujiems Metams kiekvienam Skaitytojui veltui pasiunčiama lietuviškas sieninis Kalendorius.

PASTABA: Kas prisiųs $4.00, tasai gaus "Kataliką" visiems metams ir auksinę rašomąją plunksną (fountain pen) vertės $3.50.

Kas prisiųs $2.50, gaus metams "Kataliką" ir pavoikslą Kovos ties Žalgiriais, Lietuvos žemlapį ir Šv. Tėvo Pijaus paveikslą.

J. M. TANANEVICZE
3244 SO. MORGAN ST., CHICAGO, ILL.

UNION NATIONAL BANK.
MAHANOY CITY, PA.
CAPITOL STOCK $125,000. SURPLUS IR PROFITS $300,000.

Suv. Valst. Randas turi musu Banke sudetu pinigu.

Mokame antra procenta ant sudetu pinigu.
Procenta pridedam prie tavo piningu pirma diena Sausio ir Liepos menesuose, nepaisant ar atneszi parodint knygute ar ne.
Mes norim kad ir jus turetumet reikala su musu Banka, nepaisant ar mažas ar dydelis.

Harrison Ball, Prezidentas.
F. J. Neonas, Vice-Prezidentas.
W. H. Kehler Kasijerius.

9 syte lyg 3 popiet.
...Subatomis...
9 syte lyg 12 ad.

Puikus Vasarini Siutai

Pas mus gausite geriaus pirkti negu kitur.

Muso Siutai Vyrams ir Vaikams yra pasiuti pagal naujausios mados isz visokio ceikio, visokuosia kolorruose.

Ateikyte pamatyti o jaigu pirksite Siuta tai busite visame užganedinti ir nesisarmatinsite svietuj pasirodyt.

—o—

Pas mus teipgi gausite visokiu Vasariniu Apredimu Vyrams ir Vaikams kaipo tai: Skribeliu, Kepuriu, virszutinu ir apatinu Apredaliu, Kalnieriu Nektaizu ir t. t.

Pirkite pas mus o suczedinsiite piniga.

RYNKIEVICZIA
233-235 W. CENTRE ST.

Daugelis szauks "hurra for di 4 of Džulai!"
Lai gyvuoje laisve Amerike, lai!
Krekius szaudins, gerkles plaus,
O kiti isz patrijotizmo ir koza gaus!
—Kur kitas panaszus kvailys?

Zinios Vietines.

— Szendien Atlankimas Szv. P. M.

— Ketverge turesim 4 Džulajaus, piszkinimo bus tik apsaugokyte vaikus nuo pažeidimu. Vakare bus leidžemos puikios ugnis ant East parko.

— Neužmirszkyte, jog sere do atsibus puikus Balius penkiu žvaigdžiu ant Boczkausku sales, o turesite proga pasilinksmyt priesz Džulaju ir ant rytojaus pasilset.

— Diena 15 pribus in szia aplinkine prezidentas unijos Jonas White, reikale sudrutinime unijos ir suteikimo rodos del anglekasiu.

— Ketverge iszplauke isz New Yorko puikus ir greitas laivas Jaigu. kas noretu ant szito laivo važiuoti in Lietuva tegul atsiszaukia pas agenta Rynkieviczius. Preke szipkortes tik $25.

Ka raszo Shenadoriszke "Darb. Viltis" apie Bamb. Urbona.

(Tas laikrasztis pirmiaus labai už Urbona užstodavo. Dabar skaitykite kaip szendien apie jin raszo.)

Kyla parapijos su vyskupu nuvejo in Supreme Court'a ir da lig sziol isztarme neiszdave; kuri puse iszlosz, ateitis parodys. Nuo atejimo kun. Pautieniaus in musu parapija už žydejo ramybe tarpe lietuviu; mat, kuningas Pautienius geriau supranta lietuviu buda. Czia buvo atsibastes koks ten puskunigis Urbonas, tik nežinia ar isz katalikiszko tikejimo, ar kokio kito, ir jis bande czion padaryt nesutikimus tarp parapijonu, pradejo kiszties in reikalus parapijos, bande insiveržti in bažnytini sklepa ten kokia miszia laikyti, bande ant kapiniu lysti laidoti lavonus savo pasekeju, kuriu czia buvo prisitraukes prie saves tiek daug, kiek gera viszta gal iszpereti visztycziu. Bande užpulti ant parapijos klebonijos, surinkes szaika girtu savo pasekeju, trauke ant klebonijos, bet jo pliana perkrito miesto policija, pasitike iszvaike su pagelba lazdu, kaip rodos, ir pats netikras pranaszas Urbonas gavo viena per peczius. Bande iszleisti savo kolektorius, kad sukalektavojus kiek pinigu galetu pradeti prova su kun. Pautienium ir su parapijos komitetu, kad jam parapijos komitetus buvo labai ant kelio ir prieszingas. Mat, permate ir gerai žinojo parapijos komitetas, kad Urbonas yra ne kas kitas, tik apgavikas. Paveizdan, kaip jis buvo nusibastes in miesteli St. Clair, apgyventa lietuviais ir ten priverstinai norejo, kad lietuviai apraszytu turta savo parapijos ir kapines ant jo, tai yra Urbono vardo, o kad parapijonai pasiprieszino, tai jis kreipesi in teisma su skundu, kad ant jo apraszytu, bet nieko nabagas nelaimejo ir likosi isz ten iszguitas. Privire czia nemažai koszes, da ir sziandien jo pasekejai negal dorai pažiureti teisingam žmogui in akis. Bet kaip dažinojo ir jo pasekejai juoda ant balto, kas yra per vienas ir kokios vertes tas ju Urbonas, atsidare ju akis pamate, kad po kunigiszkais rubais dengias nenaudelis, ženotas, kuris turi paczia ir vaikus, tai ta Urbona ir pasiunte ten, isz kur jis atsibostе, lai gaspadoriauja ant savo paczios ir vaikucziu, o ne griauja sutikimo tarpe geru žmoniu. Po iszguijimui Urbono isz Shenandoah'rio, dabar žydi sutikimas ir meile tarpe visos parapijos.

Taigi, broliai ir seseris, nesiduokime save apgauti, ypatingai reikaluose musu brangaus tikejimo. Jei kur atsibostys tas Urbonas, netikekite jam, szalinkites nuo jo, nes jis nera ka taliku kunigu, tik tiesiok apgavikas atsivilko isz Lietuvos, ten kur zakristijonu buves o czia prasimane save kunigu ir apgaudineja žmonelius, trankydamasis po ta laisva szali kaip kokia neczysta dvasia po sausas vietas, o kad visur liekasi iszguitas, tai vel grižta in Canonsburg, Pa. ir ten savo nelemtame "Žemaitije" dergia musu szventa tikejima. O kad yra apgaviku, privesiu keleta faktu isz Mahanoy City. Gyvendamas pas viena biedna žmogeli neapsimokejo už kelis menesius, teip kad tas žmogelis turejo kreipties in teisma, kol atgavo savo kruvina proce nuo Urbono už suvalgyta duonele. Sh nandoah'rij ten kur laikydamas kokia miszia Sinkevicziaus svetaineje, ir ten neužmokejo. Ir daug galecziau privesti jo suktybiu, bet rodos nera reikalo, nes galima pažinti medi pagal jo vaisius. O kad jis yra be jokio mokslo, tai jo paties pamokslai, geriau sakant pliovones, liudija, nes nieko daugiau nemoka pasakyti, tik keikti szv. Teva vyskupus ir kunigus ir gundyti žmones, kad ne klausytu kunigu, o pats mat nori buti vadintas kunigu. Jis nemoka ne raszyti, ne skaityti, o jei ir raszo, tai negeriau kaip pirmo skyriaus vaikas, o kunigu nori buti, nors juos keikia.

Taigi, broliai lietuviai, atidarykime akis ir apsižiurekime, kad visoki valkatos ir apgavikai nesinaudotu musu kruvina proce, iki valiai Amerikoj yra visokiu valkatu ir apgaviku, kurie naturaliszkai mumis apgaudineja ir musu proce pasinaudoja, bet visgi ne tokiu budu, kaip Urbonas, kuris nesigedina dvasiszkus daigtus apgavingai mums siulyti. Broliai, netikekite, kad jis yra kunigu ir turi ten kokias popieras pasidares, kad jis esas senas kataliku kunigas; mate jo tas popieras advokatas ir velina jam, kad jis geriaus tu popieru nerodytu žmonems. Ir argi ne juokas, isz kur ta sekta iszdygo, ir kas girdejo apie senus katalikus, pats vienas Urbonas save pasiszvente apgaudineti katalikus, nes senu kataliku nera ir nebuvo jokios sektos tik pasidekavojant jo paties narsumui už iszradima naujo fanatiszko tikejimo. Mažai Urbonui yra vietos Pennsylvanijoj, visi žino, kas jis per paukszti buvo isz Dubois, Pa., o kad dažinojo, kad yra ženotas, tai ir isz ten turejo neszdinties, buvo ir Tamsqua, Pa., tas pats laimingas likimas jam buvo skirtas, buvo Mahanoy City, Pa., buvo St. Clair, Pa., antgalo buvo ir Shenandoah, Pa., ir isz visur tapo iszguitas, kaip tik dažinojo, kas per paukszti tas Urbonas. Lai buna perseigejimas lietuviams, kad po laikui nereiktu graudinties ir kad ne graužtu szirdi sažine už klausima netikru pranaszu.

Gero velijantis parapijonas
Juozas Lauraitis.

ISZ LIETUVISZKU KAIMELU.

W. Frankfort, Ill. — Darbai gerai eina, dirba po 2 ir 3 dienas, ant nedelios.

— Lietuviu pusetinas burelis, isz tu visokiu atsiranda. Nekurioms moterelems p. Baltruviene labai reikalinga, ba nekurios moterelės jau jieszko atsiskyrimo.

Mt Carmel, Pa. — Petras Milauskas likos pažeistas prie Alaska kasiklu. Vagonai sutrine jam ranka ir likos nugabentas in ligonbuti.

— Daktarai ligonbuteje isz eme sužeista aki Kazimieriui Petroviciui, kuria pažeido kasiklosia.

Sheboygan, Wis. — Darbai gerai eina, isz kitur pribuvusiam darbas nesunku gaut.

— Parapijos reikalai pusetinai eina, per gera storone guod. Kun. Ant. Balincko.

— Lietuviu didelis burelis, isz tu visokiu atsiranda, mergynu yra apie 2 tuzinai, isz tu visokiu atsiranda. Del nekuriu motereliu p. Baltruviene labai reikalinga.

— Czionais kelios sanvaites adgal, German banka uždare, kur beveik visu biednu žmoneliu pinigelei buvo sudeti, isz ko žmonelei buvo labai nusimine, bet dabartes 1 ma d. Liepos ketino atidaryt ir žmoneliu pinigai neprapuls, bet gal prapuls procentai.

Springfield, Ill — Darbai slobnei eina, nekurie shaftai dirba po 2 ir 3 dienas ant nedelios.

— Lietuviu pusetinas burelis, bet daugumas in kitas szalis iszvažineja isz priežasties bedarbes.

Bush, Ill. — Darbai gerai eina.

— Lietuviu pusetinas burelis, isz tu visokiu atsiranda Del motereliu p. Baltruviene labai reikalinga.

Didelis Piknikas.

Draugyste Sz. Kazimierio Karalaiczio isz New Philadelphijos, Pa. parenge dideli pikninka kuris atsibus Ketverge 4 Liepos ant paprastos vietos. Draugyste užpraszo visu priluti, ne tik isz New Philes bet ir isz visu aplinkiniu miestu ir miesteliu. Inžanga ant platformes tik 25¢. Moterims ir merginoms dykai.

Ar turi spuogus ant veido.

Raszykite tuojaus, atsiusdami stem pa del dykos informacijos. (99 o)
Aknol Remedy Co.
Dep. R, Z. 348 E. 15 St.
New York.

Parsiduos pigiai.

Locnininkas iszvažiuoja isz miesto pardūos pigiai du kampinius namus Tamsqua, Pa Namai turi po 8 ruimus su visom vigadom. Dasižinokite ant vietos. (99 o)
300 Biddle St. Tamsqua, Pa.

Tiems ka turi Bondsus.

Locnininkai bondsu pirkti 1903 mete nog Mahanoy City Water Co. privalo atnesztuos bondsus in First National Banka kur gaus už jias uzmokesti arba gales permainyt ant nauju bondsu. Procentas senu bondsu pasibaigs 1 diena Liepos 1912. (r f)
E. S. Silliman Prez.

Reikalinga mergina.

Ka moka kukeriaut ir prie namino darbo. $12 ant menesio. Atsiszaukite tuojaus in Keystone hoteli.
Adam Nugnis Prop.
Cor 2-nd & Minersville, St.
Pottsville, Pa

Parsiduoda Bondsai.

Mahanoy City Water kompanija priims užrakimus ant nauju bondsu kurie bus parduodami 1 diena Liepos. Galima pirkti nog $100 lig $500. Apie daugiaus dasižinosite ofise.
Mahanoy City Water Co
N. Main St.
Ofiso adinos 8 ryte lig 5 vakare. (r f)

DIDELIS ★ BALUS

Iszkele "Penkiu Žvaigzdžiu" draugyste isz Mahanoy City Pa.

Seredos vakara 3 Liepos
BOCZKAUCKU SALEJE

Bus tai pirmutinis didelis balus po straiku. Sale bus puikiai paredyta. Orkestra isz 7 geriausiu profesoriu. Nereikes bijotis szilumos kadangi ant sales rasis invales "fenu" ir bus teip smagu kaip ant bile kokio piknino. O kad ant rytojaus niekas ne dirbs tai kožnas gales pasilinksmint kad ir per visa nakti. Ateikyte visi seni ir jauni o nesigailesite.

INZANGA 25c. Moterims ir merginoms inžanga bus dykai.

UžpraszoKomitetas.

Savo locnas skolininkas.

Kiekvienas turi tulas priedermes. Kiekvienas yra ka nors kaltas savo tautai, visuomenei, savo szeimynai ir kiekvienas yra daug kaltas savo kunui ir protui. Todel kiekvienas privalo užlaikyti savo kuna grynai ir stipriai ir saugoti jin. Prie pirmo ženklo indispozicijos, reik todel pamyti savo sulyg kuno priederme ir daryti viska, kad sugražinus kunui pilna sveikata. Jeigu szita indispozicija pareina nuo pilvo, reik tuojaus vartoti Trinerio Amerikoniszka Kartaus Vyno Elixira. Jis iszvalys ir sustiprins kuna, priduos jam energijos ir leis athkti darba. Jie sureguliuos grumuliavima, apvalys krauja, suteiks nauja stipruma nervams ir pataisys kraujo cirkuliacija. Jis privers kepenas atsakancziai dirbti, ir pataisys bloga užsisenejusi grumuliavima. Aptiekose. Jos. Triner, 1333—1339 So. Ashland ave., Chicago, Ill.

NAUJA KNYGA
-PO VARDU-
PRIEJGIAUSES MOKSLAS
ANGLISZKO
LIEZUVIO BE PAGIALBOS KITO.

Yra tai prakticzniause Knyga kokios lig sziol Lietuvei turejo.

Ir teip sudeta, jog ka tiktai pribuvias Grinorius isz Lietuvos gali in trumpa laika pats per save iszmokti Angelskai sziek tiek kalbet.

Toji Knyga druczei apdarita in Franczuzini raudona audima ir kasztuoje tiktai $1. Kasztus nusiuntimo mes apmokame.

SAULE Mahanoy City

DR. ALEX. O'MALLEY
—SPECIALISTAS—
NERVISZKU IR KRONISZKU LIGU.

DR. ALEX. O'MALLEY
SPECIALISTAS

ASZ GYDAU

RUPTURA—Be peilo ir be operacijos.
VARIKOCELE—Be skausmingu daktariszku budu.
STRIKTURA—Be peilo ir dideliu skausmu.
UŽTRUCINTA KRAUJA—Be mineraliszku miksturu arka pavojingu gyduoliu.
Patrotiijma Nerviszkuma ir Slaptingos Lygos—Be pavojingu gyduoliu.

Visa iszaiszkinima apie mano buda gydimo paduodu tiems kanores žinoti.

Dr. Alex. O'Malley
158 S. Washington St.,
Wilkes-Barre, Pa.

Kur Lietuviszkai ir Lenkiszkai susikalbama ir susiraszoma. (ewpsonL)

GYVENIMAS VISU SZVENTU

Didele knyga api 1300 puslapu Visos 6 dalis drucziai ir puikei apdaryta. Kasztus nusiuntimo mes apmokame **PREKE TIK $4**

W. D. Boczkowski-Co.
MAHANOY CITY, PA.

$25.00 DYKAI $25.00

Kas iszsikirps szitas traipsni ir atvaževes atnesz in ofiso ant žemaus parodyto antraszo, gaus kredyta $25.00 ant pirkima Loto arba Namo Naujam Auganczem Mieste "GARY, INDIANA."

Dabar yra geriausia proga **pirkti Lotus mieste Gary,** kuris be palioves auga smarkei, kur ir tavo lotas preke sikiu **užaugs in trigubus pinigus.** Per du meniausius Birželio ir Liepos mes padareme **dideli iszpardavima Lotu** už viai žiauras prekes, kuriu kita meta nei už dvigubas pinigus nepirksite. Turiu **geru kampiniu lotu del bizniu,** ant bizniszku gatviu ir apielinkei kur **Lietuviszka Bazniczia budavoja. Dabartines prekes Lotu po $250.00 ir aukszcziau, parduodam ant lengvu iszmokeymu $50 inmoket o likusius po $10 ant menesio** teip kad kožnas darbininkas galu lengvai pasidet sau pramertia ir nesijust kaip greitai iszmoka **ta syk nereiks randa moket ant senatves**

Miestas GARY yra visiems placzei žinomas

Jogei tik 5 metai kaip prasidejo ir smarkus dydelis miestas užaugo jau yra apie 40,000 gyventoju ir dar vis kozna diena smarkei dauginas begja keliu meto apsigyvens apie milijonas gyventoju. Delto jis auga kad tenais budavoja didzeusius milzinizkus Fabrikus ka randasis ant viso svieto. Szia dien jau yra **Devini baisei dydeli milziniszki Fabrikai** pabudavoti, kurimos dirba apie 40,000 darbiniku. Isz daugel kitu aplinkiniu miestuku, žmones važinoja treinais **dirbtie in Gary. Darbu užtektinai koznamvienam** su geriu užmokezciu. Pereita pora meniasiu, isz Chicagos atsikrauste in Gary 40 familiju Lietuviu. Chicagoi negalejo gauti darbu per visa žema, suvazeve in Gary gavo geros darbus isz pirmos dienos suveymo. Dabar vel pradeda budavoti **penkiolika baisei dydeliu milziniszku Fabriku** visokiu kurie suteiks szimtams tokstancziu darbinikams darbus kaip girdima kad daugel visokiu fabriku **parmufuoja** isz daugel kitu miestu in **Gary** pertai kad czia yra geresna vieta fabrikam, didziausi truktai gelezinkeliu ir vandeniu. Todel-gi **pasiskubinkite dabartiniu pirkiniu Lotu** kurie n rite padvigubint savo pinigus trumpu laiku arba tureti puiku gyvenima ant jusu ateinanczios senatves: Per mus pirkdamu gausite tikras sava ties popieras ir kas perka **Lota arba Nama** tam visus keliones kasztus **atgrazinam. Noredami pirkti Lotu naujam mieste GARY, INDIA' A** atvažuokit tiesiok in Chicaga ant žemaus parodyto antraszo nes isz Chicagos netoli nuvažot in **Gary.**

Mes važuojame kozna diena ir Niedeloms in "GARY" ant 10 v. isz ryto ant **Lake Shore Treno,** o nuvažiave mes tamistoms aprodisim visa miesta aplinkui, galesite pasiskirt Lotu kur tik noresite geriausose vietose. **Kas bus pirmesnis tas bus geresnis. Szitas kreditas $25 bus duodamas kožnam vienam kas atnesz szita straipsni iszkirpes per du (2) menesius Birželio (June) ir Liepos (July) o potam juos bus negeros.**

Joseph Zacker, Lietuvis
-GARY IND. REAL ESTATE INVESTMENTS-
1817 South Union Street Chicago, Ill.

GERAS DAIGTAS TURETI

yra sudeti Piningai Banke. Bet da randasi tukstancziai tokiu žmoniu kurie da niekad neturejo sudetus Banke Piningus ir ne yra padejime iszduoti "Czekius." Yra tai labai parankus dalykas, moketi visas "Billas" su "Czekiais" ir nereike pas save neszioti daug piningu.

FIRST NATIONAL BANK
Cor. Main & Centre St. Mahanoy City, Pa.

GERI APREDIMAI DEL VYRIU, VAIKU IR MOTERIU PAS GUINAN'S.

Mes gvarantinam muso Siutai ir žinome kad busite užganedinti jaigu nesziosite Siuta pas mus pirkta.

Musu Sztoras turi gera varda ir turime daugybe tokiu kostumeriu ka kitur jau neperka savo drabuži kaip tik pas mumis.

Guinan's Mahanoy City, Shenandoah, Mt. Carmel, Landsford.

TIESIOG ISZ SENO KRAJAUS.

Pas mus randasi visoki Gerimai patraukti isz Rosijos, Francijos, Prusu, Anglijos, Iszpanijos ir Italijos. Jus Lietuviai, kurie esat gere Lietuvoj, Ruska Areilka, pasitraukit tos paczios ant atmintes Seno Kraujaus, $1.50 už buteli. Teiposgi galit gaut pas mane visokiu Amerikoniszku gerimu. Musu Dektine po $3 galiona yra geriause ka galit gaut už tos pinigus. Prisiuskit savo adrisa del kataliogo.

Fr. Strawinskas, 1807 Carson St; Pittsburgh, Pa.

Naujas Vasarinis Tavoras

Dar po straiku parduosime visoki tavora už maža preke. Jaigu norite gerai pirkti tai ateikite in musu sztora.

Ka tik pargabenome visokiu gražu Ceikiu ir Apredaliu del Moteriu, Merginu ir Mergaitems ir gausite pas mane pigiau pirkti negu kitur. Dabar galesite sau nusipirkti gražio Ceikio del Szlebes ant Veliku ar Pavasariaus. Teipgi visokiu gatavu Szlebiu, Andaroku, Jekiu ir t. t. Puiku szlebukiu kudikiams prie krikszto, pas mus gausite geriause pirkti.

The Globe { Pas mus dirba Lietuvaites. 122 W. Center Str. Mahanoy City, Pa

Polithania State Bank
Cor. 22d. & Carson Sts.
S. S. Pittsburgh, Pa.

Vienintele lietuviszka Banka, uždeta per paczius lietuvius ir randasi po prieziura Valdžios. Priimam pinigus suczedinimui pradedant nuo $1.00 ir už sudetus pas mus pinigus mokam 4-ta procenta, priskaitant kas 3 menesiai. Siuncziam pinigus in visas dalis svieto, greit ir pigei, parduodam laivakortes ant visu liniju ir geležkeliu bilietus Amerikoj ir Kanadoi. Iszdirbam visokius ruszies Rejentainius Dokumentus ir vedam provas senam krajui. Rejentelon kancelarija yra redona per valdiszka notara J. G. Miliaucka. Užkviecziam lietuvius ir Lietuvaites kreiptis pas mus ir pavest mums jusu bankinius reikalus o persitikrisit, kad viskas, kas yra kalbama czion yra teisybe ir bus isapildyta greit ir teisyngai. Pinigus sinuczant paczedumui in Banka, arba siust in Lietuva, galima sinst Pacato Money Orderiu, Registruotam Laiszke, ar per Expreso Money Orderi.

RUSISZKA — AMERIKONISKA — LINIJA.
—PUIKIAUSI, DIDŽIAUSI IR GREICZIAUSI GARLAIVAI—
Garlaivai iszeina kas dvi nedelias tarp New Yorko o Rusijos be jokiu perstojimu.
PUIKI GARLAIVAI: CZAR — KUREK — RUSSIA

In Rotterdama		In Libawa		
$38	Treczia Klasa	$35	Garlaivai Iszeis iz New Yorko	Russia, 29 Birželio (June)
$48	Antra Klasa	$50		Kurek, 13 Liepos (July)
$65	Pirma Klasa	$75		Czar, (naujas) 27 Liepos (July)

Apie daugiaus dažinosite pas muso agentus arba
A. E. JOHNSON & CO., General Passenger Agts. 27 Broadway, New York, N.Y.

MERCHANTS BANKING TRUST COMPANY
MAHANOY CITY, PENNSYLVANIA.

Valstijos Kasijerius turi sudetus Piningus Merchants Banking Trust Co., Banke isz Mahanoy City, Pa. Jaigu yra atsargi Banka del Valstijos, tai yra ir del jus invales gera Banka. Szitas Banka moka procenta ant sudetus Piningus. Direktoriai yra gerai žinomi ir atsakanti miesto biznieriai. Skolina piningus ant lengviausiu iszligu.

...DIREKTORIAI...

D.M.Graham, Prezidentas. C.L.Adam, Vice-Prezidentas. D.F Guinan, Kasijerius.
W. Rynkiewiczia. A. Daniszewiczia. M. Gavula.
J. Hornsby. L. Eckert. W. J. Miles.

Lietuviska AGENTURA IR KONTORAS BANKINIS

Asz esmiu po kaucija Ohio valstijoje turiu didieli agentura ir kontora bankini savo locnam name vertes $12,000.00 Parduodu laivakortes ant geriausiu ir greicziausiu laivu. Siunczin pinigus in visas dalis svieto, nelaikydamas pinigus pas save nei vienos dienos, bet tuojaus iszsiunczin in prisakyta vieta. Iszmainau Rusiszkus piningus ant amerikoniszku pagal teisinga kursa. Noredami apie ka dasižinoti reike prisiusti marke ant atsakimo. Viska padarau kanoteisingiause. Adresavokite sziteip:

A. J. KEYDOSZIUS, 202 Troy St. Dayton, Ohio.

Ant Pardavimo.

Biznavas namas Minersville, Pa. geriausioj vietoj visam mieste. Antros duris nog Echange Hotelio. Lotas 30 per 200 pedu, 10 pedu ulyczaite randasi prie hotelio puses. Atsiszaukite pas. (99 o)
Ludvigs Shoe Store.
Sunbury St.
Minersville, Pa.

Parsiduoda Farma.

Puiki farma Roaring Creek, 12 milu nog Shenandoah, turi 80 akieriu 20 akieriu girrios, teipgi 150 obuoliu medžiu vien obuolei atnesza $500 ant meto. Gera stuba ir didelis tvartas Parsiduos neperbrangiai arba atsiduos už namus. Atsiszauki te arba raszykite ant adreso.
Jos. Bendrick
(r f) Pottsville, Pa.

A. G. GROBLEWSKI
Cor. Elm & Main Sts. Plymouth, Pa.
...SAVININKAS IR FABRIKANTAS...
Garsiu Lietuviszku-Lenkiszku Valstu.

Kiekvienas Lietuviszkas Sztorninkas teipgi privalo užlaikyti visada musu puikias Lietuviszkas Gyduoles savo Sztoruose ant pardavimo, kad musu tautieczei reikalaudami galetu nusipirkti ir nereikalautu iszduoti piningus dovanai kokiems nors apgavikams tose apielinkese. Sztorninkai raszykite pareikalaudami mus gyduoles, nes geras uždarbis; parduokyte musu tyras Lietuviszkas Gyduoles, kurias mes gvarantuojame.

Egiutero No. 1.	25c.
Egiutero No. 2.	50c.
Zmijecznik	25c., 50c. ir $1.00.
Gumbo Laszai	35c.
Meszkos Mostis	25c.
Trejanka	25c.
Linimentas vaikams	25c.
Gyduoles nuo Kosulio	25c
Liepiu Balsamas	25c.
Anty-Lakson del vaiku	25c.
Milteliai vaikams nuo Kirmeliu	25c.
" nuo Kirmeliu del suaugusiu	35c.
Vanduo nuo Akiu	25c.
Ugniatraukis	25c.
Skilvio Laszai	25c.
Gyd. užlaikimui Viduriavimo ir Kruvinosios	75c.
'Uicure' arba gyd. Rumatyzmo	$3.50.
Gyd. del nemalimo Pilvo	50c.
Milteliai apstabdymui Galvos skaudejimo	10c.
Laszai nuo Dantu	10c.
Mostis nuo gedimo ir prakaitavimo Koju	25c.
Geležinis sudrutintojas sveikatos	50c.
Vaistas nuo Papauto	15c.
Gyd. nuo Grippo	$1.25.
Plauku apsaugotojas	50c.
Muilas del Plauku	10c.
Milteliai nuo Kepenu	35c.
Rožes Balsamas	25c.
Kinder Balsamas	25c.
Bobriaus Laszai	50c.
Szvelnintojas	35c.
Kraujo valytojas	$2.00.
Nervu Ramintojas	$1.00.
Egzema arba odos uždeginas pas Vaikus	$1.25.
Pleisteris (Kasztavolo)	25c.
Pamada Plaukams	25c.
Gyd. nuo skaudejimo Ausise	25c.
Gyduoles nuo Riemens	50c.
Vengriszkas Taisytojas Usu	15c.
Inkstu Vaistas	25c. ir $1.00.
Akines Dulkeles	25c.
Gyd. nuo uždegimo Dantu arba abelnai skausmo ir skarbutis	$1.25
Gyd. nuo Parku ir Niežu	$2.00
Gyd. nuo Dedervines	$2.00
Gyd. nuo Paslaptingos Ligos	$5.00

Koliekos ir Sužiestiejai Skaitykit!!

Asz esu Lietuviszkas Advokatas priimu Provas isz Visu Krasztu už

Kollestvas { Mainose, Fabrikouse, Ant Geležinkeliu arba Treinu.

Vartojau Provas už Kollestvas per daugeli metu. Szaukites pas mane katrie esate sužeistais, busit kantanti, tukstanczius Provu vartojau, kurie buvo pražude rankas ar kojas, praneszu jogei žmones su didelem kolie stvom galidesetkus tukstancziu iszgrait. Bet Kompaniju szunelai už kelis desetkus dorielu sumulkina. Apznaiminu Lietuvius kad Kompanes samdo Lietuvius ne Advokatus. Kad save apsigarsitu ir jus Provas priimtu ir tuom rik tiasia ir vilkina liki laikas skundimo iszsibaige ir daugiau skust negali. Roda uždyka duodu ant prisiuntimo markes. Paszykit pas Advokata Jankaus, po szucm adreso!

B. S. YANKAUS
Cresskill, N. J.

No. 6.

Nusipirkite sau keleta Buteliu
NORKEVICZIAUS NO. 6.
Geriausia Arielka Visam Mieste. Tik $1 už Buteli. Teipgi czia gausite ir visokiu kitu gerimu. Ateikyte dabar priesz laika, duokite save orderi o bus jums pristatyta

S. Norkewicz
408 West Mahanoy Ave.

LIETUVIO KRAUTUVE.

Malonus Viengencziai:

Turiu sau už garbe praneszti jums kad, užlaikau krautuve su daugybe visokiu tavoro. Pas mane galima gauti naujausios mados Laikrodeliu,

Ziedu, Kryželiu, Armoniku, Skripku visokiu Mužikaliskų Instrumentu, Britvu, drukuojam Maszinukiu, Album" Potografijoms laikiti" Istoriszku ir Maldkningu, visokiu popieru Gromatoms rasziti su pasiskaitymais ir daineomis su konvertais tuzinas už 25c, 5 tuzinai už $1 Perkupcziams 1,000 už $6 Magiszkos Kazyres $3. Jai norietumet-mano nauja dydeli Kataloga prisiuneskite 2c. marke ir aplaikysite, kuriame telpasi daugybe naudingu daiktu. Didelis Szaltinis $1.50. Knygute ka pamokina kaip gauti amerikoniszkas popieras po 35c.

Maloniesite kreipkties su sziokais pirkimais ant szio adreso:

W. WAIDELIS
112 Grand Street Brooklyn, N Y

Lietuviszkas Agentas
SZIPKORCZIU IR SIUNTIMA PININGU.

Parduoda Szipkortes ant geriausiu liniju in ir isz Lietuvos. Siunczia Piningus in Visas Dalis Svieto greitai pigiai ir teisingai. Raszikite pas mane o gausite teisinga atsakima

Teipgi užlaikau dideli kroma visokiu Valgomu Tavoru ir Buczerne

Franas Petraitis - Clymer, Pa.