DU-KART NEDELINIS LAIKRASZTIS
"SAULE"
YRA TAI VIENATINIS LIETUVISZKAS LAIKRASZTIS AMERIKE KURIS ISZEINA DU-KART ANT NEDELIOS.
ISZEINA KAS UTARNINKA IR PETNYCZIA.
Prenumerata Kasztuoja:
Amerike { Ant Vieno Meto $2.50 / Ant Pusė Meto $1.25 } Europoje { Nosiljoje ir Lietuvoje $2.50, Anglija ir Skotlandija 15 Sh. Prusuose 15 Marku.
RASZANT GROMATAS IN REDYSTE UŽDEKYTE SZITOKI ADRESA
W. D. BOCZKOWSKI - CO.
520-522 W. SOUTH AL., MAHANOY CITY, PA.

THE SEMI-WEEKLY
SAULE-SUN
THE ONLY LITHUAIAN PAPER IN THE UNTIED STATES PUBLISHED SEMI-WEEKLY. HAS A LARGER CIRCULATION THAN ANY OTHER LITHUANIAN PAPER. BRINGS THE BEST RESULTS TO ADVERTISERS. RATES ON APPLICATION.
PUBLISHED EVERY TUESDAY AND FRIDAY.
Subscription $2.50.
REPRESENTING THE INTEREST OF NEARLY 600,000 LITHUANIANS RESIDING IN THE UNITED STATES.
PUBLISHED BY
W. D. BOCZKOWSKI - CO.
520-522 W. SOUTH AL., MAHANOY CITY, PA.

No 66 (ENTERED AT THE MAHANOY CITY, PA. POST OFFICE AS SECOND CLASS MAIL MATTER.) Mahanoy City, Pa. Petnyzcia 16 Pjutis (August) 1912. Metas XXIV

KAS GIRDET?

Edisonas kalba, jog po pagerinimui oralaivui, galesime nulekt per visa svieta in nedelis laiko. Nes praszome temint, jog Edisonas kalba "po pagerinimui", o lig tam laikui turime labai toli.... Del mus iszteks keliavimas geležinkeliu arba automobilum.

Kokis tai kalbetojas ant sei mo temperencu, pats pripažino ir davedinejo ydant kanogreicziause paliautu gere visus minksztus gerimus (temperenc) kuriuose randasi daug morfinos ir kitu truciznu. Sziur! Gerkyte arielka ir alu. Whats the diff!

Tula motere New Yorke, 30 metu senumo, apskunde 88 metu senumo senuka ant $50,000, už tai, jog nenorejo su jaja pacziuotis ant duoto žodžio. O kad tasai senelis yra milijonierium, per tai galime numanyt, kaip dydelis žaidulis szirdije pastojo tosios motes ries. O kad ne butu turtingu, tai ne butu jin skundus. Žmonmas daigtas.

Neyra tosios dienos, ydant ne girdet Amerike apie kokius skandalus. Tuom kart randas varo sliectva po visa sklypa, veikale padirbimo ir maiszimo gyduoliu per nesavžiniszkus aptiekorius. Badai viena ket virta dalis visu aptieku Suv. Steituose naudojo padirbtas gyduoles. Dreba dabar kailei ponu aptiekoriu, nes kaip gir det, detektyvai aresztavos trumpam laike suvirszum 500 aptiekorius.

"Jago moteres žinotu, jog valgimas obuolu padaris juju veidelus puikesnius ne kaip visi "panderiai" ant svieto, tai valgintu juos ryte, ant piet ir ejnant gult". Teip kalbejo U. Grant Border isz Boltimores in Czikagines motereles ant suvažiavimo International Shippers Association. Border turi teisybe, jog obuolei priduoda sveikata ir puiku veideli.

Tomis dienomis susivienijo in viena kompanije dvi milžiniszkos lenkiszkos iždavystes Smulski Publishing Co. ir W. Dynievicz Publishing Co. Dabartes tosios dvi kompanijos vadinsys "Polish American Publishing Co." kuriuos turtas isznesza ant $150,000.

Ne gana, jog žmonis terp saves nesutinka bet ir muso lietuviszki dvasiszkieje edasi terp saves. Vieni ant kitu innesza skundus pas biskupus, apjuodindami savo "brolius Kristuse" geisdami iszesti isz parapiju o ypatingai tokius, ka gyvena sutikime su žmonimis. Kas isz to bus toliaus? Biskupas susipras ir tokius iszguis isz parapiju. Artinasi laikai, jog žmonis ne tures mažiausios paguodones del savo dvasiszkuju.

Neprigulminga parapija. "Kataliko" 32 No. randame ilga rasztelі isz Chicagos Lietuvio kad ten Chicagoj ant Town of Lake rengema sutvert neprigulminga lietuviszka parapija. Raszejas prasergsti lietuviszka visuomene ypatingai tautiszkas draugystes, kad nesiduotu suvadžiot kad neprisidetu prie tokios parapijos, nes sako katalikiszkos draugystes esa užganedintos isz tikros Rymo kataliku bažnyczios o prie jos neprisides. Pla cziai iszvadžioja raszejas ka gal neprigulminga bažnyczia padaryt blogo prie jos pristojantiems žmonems.

Daug tas raszejas turi teisybes kad negerai yra skirstytis žmonems in visokias szakas, bet abelnai in tuos skirstymuosi žiurint, tai vis gi patemijome kad tas invyksta ne be priežaszcziu. Priežastis gana aiszkius, nes žmones Rymo Katalikai tasosi, skirstosi, net po sudus bilojasi su vyskupais ir kunigais ne už religiszkas kokias pakraipas, bet vien už turtus. Taigi ir Chicagoj gal ne be priežasties rengema lietuviu neprigulminga parapija. Katalikiszki Amerikos vyskupai Baltimorej taisykles bažnytines davadydami, muset per kietai anuomet jas užtempe, per ka net ir kai kurie kunigai kad ir nekaltai nuo parapijonu turi szmeižimus iszgirst.

Kaip vyskupai kunigams paliepia, teip szie be pasipriesziniimo turi daryt, nes prisiekia, but vyresnybej savo nuolankiais, o kunigai vel nori kad jiems but parapijonai nuolankeis, in bažnyczių reikalus kad nesikisztu, o parapijonai pinigus dave, state bažnyczias, nenori užsileist, už tai pasipila nesutikimai ir provos.

Nereikia plataus aiszkinimo, nes viska matom isz provu Scrantoniecziu, Szenadoriecziu net ir Mahanojiecziu,

Galime numanyti, kad airiszkiems vyskupams apeina vien tas, kad murai bažnytiniai kartais nepatektu ne katalikams, todel jie nepaisydami keno pinigais statyti, bet savinasi sau ir žmoniu nežiuredami juos už nepaklusnuma, exkomunikuoja. Žmones kada jau per kreida arzastise insitempia, tuomet jau bent pertikrinimu klausyt nenori, savu rustingu keliu vien važiuoja net neprigulmingas parapijas tveria.

Teisybe pasakius, yra lietuviszku kunigu, kuriu parapijose nesupratimai mokama praszalint, bet jeigu kur insiskverbia nesutikimai, tai ten ir neprigulmingos parapijos pradeda rastis.

"Kataliko" korespondentas primeta beda cicilikams ar laisvamaniams už tverima neprigulmingu parapiju. Tame yra neteisybe, nes teip cicilikai kaip ir valnamaniai parapijas netveria.

Neprigulmingas parapijas pradejo tverti lenkai tikri Rymo Katalikai ir katalikiszki kuningai, o del ko jas pradejo tvert tai visiems žinoma. Pasidekavot gali už tai visi airi sziu godumui.

Tarpe lietuviu, teisybe ilgaini laika neprigulmingumai vietos neturejo, turbut szie kantresni, bet dabar jau ir lietuviai pradejo anot K. korespondento paskui lenkus sekti.

Kas tikinczius žmones t. y Rymo Katalikus pastumia prie neprigulmybes, tai su žiburiu priežasties jieszkot nereikia.

Aukszciausi sudai net ir popiežius pripažysta kad parapiju turtai priklauso parapijoms o ne vyskupams ar kunigams, vyskupai gi už neatidavima jam turtu žmonems katalikus tartum mocochiszkus prasikaltelius exkomunikuoja. Tai szitose priežastise visas neprigulmingum guli branduolis. Ar žmoniu ar dvasiszkijos yra klaida, tai skaitytojas dekretuoja.— S. K.

ISZ AMERIKOS.

Szeszi užmuszti eksplozije

Auburn, N. Y. — Dirbtuveje fajerverku czionais pakylo eksplozije kuri užmusze szeszis darbininkus. Visi buvo Italai. Dirbo jieje fajerverkus kuriuos ketino naudoti diena In dangu emimo Szv. P. M. nes Italai taja diena iszkilmingai apvaiksztineje szaudime visokiu ugniu ir bombu.

Miestas griuva in kasiklas.

Plymouth, Pa. — Laike pietu Main uliczia ingriuvo in kasiklas. Pliszys žemeje yra 12 coliu ploczio, 50 gylio o 200 pedu ilgio. Tris kromai panesze 30 tukstancziu bledes.

Buvo geras del savo tetos — aplaike $250,000.

Washington, Pa.— Antanas Kardosas, budamas czionais, siunte visa savo uždarbi in tevynia suszelpti savo teta, kuri jin iszaugino po numirimui tevu, nesitikedamas niekados, ydant už tai butu atmokamas puikei.

Ana diena aplaike žine nuo advokatu isz Zerczmeje Austrijos, buk jojo teta mire palikdama jam turto ant $250,000. Nusidžiauge nebagelis labai dagirdes apie savo giluki, nes Antanas sedi czionais kalejime už prisisavinima draugystes piningu. O gal aplaikytas turtas atydaris kaleji mo duris.

Sergantys žmogelis persimaino ant juodo.

St. Louis, Mo.— Sirgdamas ant nepaprastos ir negirdetos ligos, kuriuos suvirszum penkesdeszimts gydintoju ne gali suprasti, S. A. Hendrickas 65 metu senumo farmeris, persimaino ant juodo žmogaus czionaitiniam Mayfield ligonbuti.

Hendricksas pajuosta kas diena daugiau. Dabar jau iszrodo ant murino. Kada likos adgabentas in ligonbuti buvo baltas kaip ir visi balti žmonis.

Mire turedama 114 metu.

Alpena, Mich.— Vakar mire czionais Katre Kopczinskiene, kuri turejo suvirszum 114 metu amžiaus. Senuke džiaugesi gera sveikata lig paskutiniai valandai. Pribuvo in Amerika 30 metu adgalos.

Ar randasi kur mažesnis kudykis.

Philadelphia.— Mažiulelis Russell Bailey, kuris užgyme vakar, svere tik viena svara ir vienuolika unciju, devinis colius ilgio, pirsztukai kaip zapalkos o rankute galima pertraukt per moteriszka žieda. Kudykis auga drutesnis kožna diena. Jojo motina turi vos 16 metu ir svere mažiau kaip szimtas svaru.

Gilukis dvieju szauczių.

Limoges, Ind. — Nepaprastas gilukis patiko du szauczius. kurie netiketinai pasiliko turtingais neprastu budu.

Darbininkai kase gylu sklepa, name kuriame gyveno abudu sziauczei ir užtiko geležine skryne kuriuoje radosi suvirszum penki szimtai auksiniu piningu ant kuriu radosi paveikslas vieno isz francuziszko karaliaus. Rinkejai senoviszku piningu davinejo sziaucziams $5,000 už senus piningus bet tieje ne sutiko ir spiresi daugiau.

Gyvuliszkas apsiejimas tevu su vaiku.

Philadelphia. — James Smothers ir jo pati Maria, abudu juodi, likos nubausti kalejimu ant 6 metu už gyvuliszka apsiejima su savo penkiu metu suneliu Jokubeliu.

Kaimynai laike teismo prisiege apie žveriszka apsiejima tevu su sunum. Jokubelis likos atvestas in suda kaipo gyvas liudinimas nelabo apsiejimo: visas kunas buvo pamelinaves ir supjaustytas, gerkle sukandžiota per žiurkes kada buvo uždarytas sklepe, ranka iszlaužta, peczei sudeginti per inkaitinta geleže, akys pamelinave ir t. t. Sudas regedamas ant tokio barbariszko apsiejimo tevu net apsiverke.

Akivos Zinios isz Lietuvos.

Gaisrai.

28 liepos Seirijuose buvo didelis gaisras. Beržininkuose perkunas sudegino mokykla ir dar vienus namus. Abu mieteliu yra Seinu apskrityje.

Sasnava.

(Marijampoles apskr.) Rugiai musu apielinkeje geri ir jau noksta. Kviecziu menkai kas seja. Szienu neperdaug. Dobilai ir kitos paszarines les prapuole. Vasarojai isz vasario gražiai atrode, bet dabar del sausumos gelsta be laiko ir džiusta. Giriose — menka uogu; grybai nedygsta. Reikia lietaus.

Szauliai.

Buvo atlekes isz Berlino lekunas Abromaviczius men. 8 liepos, kiek atsilsejes, iszleke isz Sziauliu Peterburgan. Su juo leke dar vienas žmogus. Pakeliui jie žadejo nulekti Rygon. Iszlekus isz Sziauliu ta paczia diena, netoli nuo Joniszkio miestelio, sulužo kažkokia lakstytupo dalele. Nelaimes bet gi neatsitiko; Abromaviczіui pasiseke laimingai nusileisti žemen. Sulužusia dalele tuojau iszrasze nauja isz Berlino. Lakuna lydi automobiliu Rusijos aeroklubo pirmininkas kunigaiksztis Krapotkinas.

Krakes.

(Kauno gub.) Musu apylinkeje szimet javai, o ypacz žeminiai iszrodo labai geri. Žmones nelabai žengia szvietimosi keliu, o daugumas dar tebegarbina alkoholio dievaiti. Laikraszcziu ir gi mažai kas skaito, todel ir nesupranta kas yra naudinga savo ir tevynes labui. Krakiecziai, nesnauskite! Griebkites už laikraszcziu ir knygu! Taip atsilikti geda.

Prienai.

(Marijampoles apsk.) Musu parapijoje yra apsiszvietusio jaunimo, bet yra taipogi dauguma dar pludanczio tamsumoje. Skirtumas tarp vienu ir kitu tokis, kad pirmieji gyvena ir veda save rimtai, antrieji gi nemoka sugyventi tarp saves: megina viens kita szvelninti kumsztimi ir tam panasziais budais. Sztai vaikinas V. kaimo žveriszku budu ateme gyvasti vienam vaikinui isz kaimo P., inkiszo jo lavona in griovi, kuri už keliu dienu atrado bepaukszcziaudami piemenis ir pranesze policijai. Pastaroji tuoj sueme galvažudžius. Pesztines, smeižimai, pagundymai ir t. t. pas mus nenaujiena.

2 mylias minutoje.

Pastebetinas greitumas tapo atsiektas automobiliu lenktynese, laikytose 18 d. Birželio Anglijoje, Brookland'o Lenktyniu Klubo. Ne kokis Nerzorro su savo maszina, turinczia 90 arkliu jiegos, pervažiavo keliolika myliu greitumu po 2 mylias ant minutos. Visas lenktyniu kelias buvo 27 myliu ilgas.

ISZ VISU SZALIU.

Iždalino $3,500,000 terp darbininku.

Essen, Vokietije. — Isz priežasties suejimo 100 metu nuo uždejimo Kruppo fabriku garsingos dirbtuves armotu ant viso svieto, locnininkai iždalino terp savo darbininku 3 milijonus 500 tukstanczius doleriu kaipo dovanu savo 65,000 tukstanciams darbininkams.

Iszkeliavo jeszkot paslepto skarbo verties $30,000,000

Plymouth, Anglije. — Tomis dienomis iszplauke ekspedicije ant sujeszkojimo Jezuitu skarbu. Tasai skarbas nuo senei dingusis ketina susidedi isz aukso, sidabro, brangiu žemcziugu ir kitu daliku kuriu verte isznesza ant trisdeszimts milijonu doleriu. Taji skarbu sudejo ant iszpaniszku laivu, kurie ketino iszplauk tiem Europa laike kada Jezuitus išgujo isz Peruvijos, nes ant laivu užklupo mariu razbaininkai, apiplesze laivus o užgriebus skarbus nugabeno ant neužgyntos salos Kokos ir ten uždare. Delko razbaininkai skarbu neiszsidalino tai ne žine bet laikas praslinko, visi razbaininkai iszmire o paskutinis nunesze savo slaptybe in kaba. Ne senei susitvere kompanije kuri tvirtina buk turi planus kur skarbas yra paslep tas nuo vieno isz patamku razbaininku ir dabar tame mieri je keliaus jeszkoti skarbo.

Ne pirmutynei tai jeszkotojei, nes ir kitos kompanijos susitvere jeszkoti skarbo o jago susitiks ant salos Kokos tai bus nemažas praliejimas kraujo.

Pasikelimas Nikaragvoje.

Managua. — Pasikelelei pradejo bombardavot sostapyle Nikaraguos, padarydami daug bledes mieste, Moters ir vaikai likos sužeisti per trukusius szuvius. Gyventojai apleidineje miesta szimtais. Konsulei kitu viespatyscziu meldže savo sklypu ydant prisiustu pagialba, nes tikysi skerdynes visu svetimtauczіu

Iszmete paczia per langa

Budapeszt, Vengrai. — Josef BarthaLakel profesoris muzikes susikivirszinias su savo jauna, 19 metu pacziule isz piktumo pagriebe ja pusiau ir iszmete per langa nuo dvieju augszcziu. Kaimynai rado nelaiminga motere pusgyve ir nugabeno in ligonbuti nelaba profesori aresztavojo.

Laivas susidure su lediniu kalnu.

Montreal. — Laivas Carsican, prigulintis prie kompanijos Allen Lime, plaukentys in Liverpoli isz czionais su 200 pasažieriais susidure su milžiniszku lediniu kalnu arti Belle salos. Badai bledes mažos o kiti laivai priplauke in pagialba, jago toji butu matoma reikalinga.

Urva razbaininku.

Berlinas. — Užmiestije Weede, Getyngoje, norejo locnininkas padydint savo kroma. Kada name atplesze grindis, rado gylumoje puse metro asztuonis gerai užlaikomus kaulus žmoniu. Tasai namas stovi ant tos vietos 200 metu, kuriom tai laike buvo svetaine del pakelevingu, kada da nesirado geležkeliu. Valdže dasipranta, jog pakelevingi, kurie rado toje svetaineje nakvynia likos nužudintais. Norints prokmatoris invede sliectva, bet mažai isztyrines apie nužudintus kurie per tiek metu radosi po grindimis.

Milžiniszkas stovylas Leipsige.

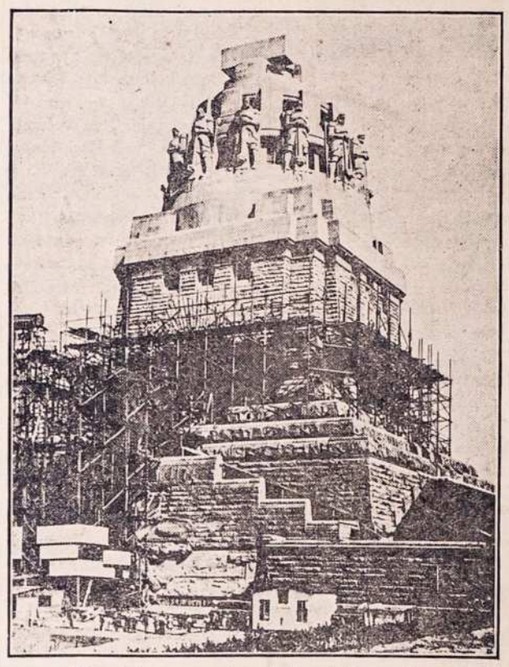

Kruviniause musztyne koke atsibuvo Europoje bus apvaikszcziojima per Vokieczius atejnanti meta Leipsige. Czionais tai suvienitos armijos Rosije, Austrije ir Prusai per ketures dienas Oct 16 lig 19, mete 1813 galejosi su Napoleono armije, kuris turejo begti prie Rhine su 90,000 vaisko isz 150,000 vyru. Suvienito vaisko isz viso radosi 300,000 isz kuriu tik pasiliko 49,000. Ant tosios vietos Vokietije pastate milžiniszka stovyla kaip tai ant paveikslo matoma. Paszventinime tojo stovylo yms dalibas tukstanczei kariumenes isz visu szaliu. Stovylas kasztuos suvirszum $1,500,000.

Tevas vyru savo dukters

Bydgascze, Austria. — Tomis dienomis likos aresztavotu kokis tai Benediktas Tumas už daugpaczysta priesz 30 metu apsipacziavo jisai czionais, nes in trumpa laika apleido savo paczia ir maža mergaite, nusidave in Amerika. Po tam in 22 metus iszkeliavo jojo dukte in Amerika, mierije atradimo savo tevo, nes motyna isztekejo už antro vyro, ba buvo toje nuomoneje jog pirmasis josios vyras numire. Dukte pribuvus in Amerika susitiko neva su broliunu savo tevo ir apsipacziavo su juom. Susilauke juodu trejeta vaiku. Jauna pati geide sugrižt in savo tevynia ir abudu sugrižo in Bydgosczu. Czionais žmonis pradejo visaip kalbet ir mint, jog jiji turi už vyra savo tikra teva.

Kada geide vela apleist savo gimtines szali ir keliaut adgalos in Amerika, palicije Tuma aresztavojo. Pasirode jog isz tikruju jisai yra tevu savo paczios. Bet abudu tvirtina; jog apie savo artima susigiminavima nieko nežinojo. Vienok palicije tam netyki, o ypatingai, jog ne turi jokiu davadu, jog szliuba buvo eme Amerike. — Nežine kas isz to iszeis.

Neszpuosuok su szuniu.

Kijevas. — Ponas Karnloffas, uredninkas ant geležinkelio, po piet rukydamas paperosa leido dumus savo szuniui kuri laike ant keliu, tiesog in snuki. Norints szuo gana atsispirinejo nuo dumu, bet nieko negialbejo. K. da daugiau leido szuniui dumus. Ant galo negaledamas ilgiaus dalaikyt szuo norejo savo ponui dantimi isztraukt paperosa isz burnos, nes in vieta paperoso pagriebe už nosies. Pajutes K. skaudejima prisiartino prie zerkolo paregejo su baime, jog szuo nukando jam puse nosies:

Mate velnia?

Viednius. — Navatnas atsitikimas patiko ukinika Petra Ferringeri kelioneje isz Ezensdarfo in czionais kada važiavo ant turgaus; turejo nulipt nuo vežimo ydant butu arkliams lengviau traukt po purvyna. Kelioneje kokis tai kaminszluotis nenoredamas ejti purvinu, pasinaudojo isz vežimo; užszoko ant užpakalio be žinios ukininko. Keles buvo kas kart sunkesnis, jog ant galo arklukai suvis sustojo.

Supykias ukininkas keike arklus, muszdamas juos nemi laszirdingai nuolatos szauke: "o kad tave velnei, ar ejsi?" Kaminszluotis mislidamas, jog tai kalba in jin, nuszoko nuo vežimo tuojaus. Ukininkas mislindamas, jog tai isztikruju velnias, puole ant žemes ir apalpo. Kaminszluotis dasiprato ko teip ukininkas nusigando, tuojaus pradejo jin adgaivint ir net už puse valandos pradejo kvepuot.

Kada pribuvo ant jomarko, prisiegavo, jog tikrai buvo mates velnia ir prisiegavo, jog nuo to laiko daugiau velniu ne szauks laike keiksmo.

Sultono moteres.

Turkai, kurios valdininkai skriaudžia isz visu pusiu, yra priversti sudeti dar ypatiszka mokesti užlaikymui sultono harem'o (moteriu palociaus). Nors to haremo užlaikymas atsieina in 15 milijonu dol. per metus, tecziau turkas už tai ne pyksta,— veikiau dar džiaugiasi, kad niekur pasaulyje nera tokio prakilnaus haremo, kaip pas ju valdona. Pagal keleiviu praneszimus, sziame laike sultono moteriu (odaliszkiu) yra apie 300. Kas met sultonas renkasi 100 nauju, o 100 pabuvusiu odaliszkiu iszleidžia iszteketi už kokiu valdininku ypatiszka pagarba iszreikszti nor. Tokia odaliszke isztekedama gauna kraiczio 50 tukst. dol. Turkas laiko už didžiausia garbe, jei sultonas apsirenka jo dukteri už odaliske, o jei toji laime intekme prie sultono, tada ji neužmirszta savo tevu ir giminaicziu ir tankiai iszrupina jiems augsztas vietas valdžioje.

Kaip pacziuosis mete 1925.

Viras. (atidaro pamaželi dures ir klause) Ar galiu ineit?

Merga: (ne pamesdama raszimo atsako) Ar didelis striokas?

V.— Oj striokas,— ne galiu laukt?

M.— Jago teip, tai ineik tamista, tiktai palauk kol ne pabaigsiu raszit artikula in laikraszti.

V.— Baigkie poni, ne persz kadisiu. Asz tuom laik prisiusiu knipki in palta, kuris man nutruko.

Abudu tili,— abudu užimti darbu.

M.— Jau pabaigiau.

V.— Ir asz pabaigiau.

M.— Tai ko norejei?

V.— Gali dasiprast, kokis veikalas....

M.— (su ne noru) Tai tu ne palauni mislit apie apsipacziavima?

V.— Ne.

M.— Juk tu man po teisybei patinki, tai dabar pasikalbesiva kaip bus.

V.— Galiva.

M.— Na, ar turi metrikus!

V.— Sztai ve.

M.— Turi metu 34. Ne senas. Ar turi svedestva no daktaro apie sveikata?

V.— Sztai no raupu esmu greitas o czion vela rasztelis no viriszkos ligos, jog norint turejau pikta liga bet iszsigidžiau.

M.— Labai gerai. O ar esi stragus ir galesi paczei intikt?

V.— Sztai rasztelis no daktaro.

M. Labai gerai, o kiek uždirbi ant meto?

V.— Turiu algos 1240 dol.

M.— Bet to, gal esi mergininku ir megsti motere?

V.— Saugok mane Dieve!

M.— Viskas gerai. Isz mano szales, tai asz ne reikalauju tau iszrodit ant raszto. Uždirbu apie 800 dol. Be to:— Ar tamista nusimanai apie namine luoba apie virima ir t. t.

V.— O teip nusimanau.

M.— Na, tai pabaigta, tiktai tai:— Uždirbtus pinigus desiva in drauge bus po mano valdžia.

Dirbsiva in drauge ir isz to givesima. Vaikus turesi apvalit ir nakties laike supt.

V.— Gerai, gerai.

M.— Be to, kas kiszasi apie vaikus— galesiva turet ju dau giause szeszeta, in tris metus po viena....

V.— Tai per ilgi tarpai...

M.— Ne, kitaip ne gali but.

V.— Tegul buna ir teip. Na, tai ne gaiszinkiva, eikiva pas notariusza.

M.— Tai eisiva, o po pasiraszimui kontrakto, tuojaus turiu ejtie ant moteriszko "mitingo" o vakare ateisiu pas tave. Be to: duokie man tavo adresa.

V.— Szitai ira.

M.— Na, tai galiva eit mano vire.

* * *

Ir da kas bus: Virai neszios andarokus, moteris kelines; moteres atliks visokius veikalus, o virai sedes namieje szluos asla, skus bulves, sztildis vaikus ir juosius apvalines.

Milžiniszkos puszys.

Niekur pasaulyje ne auga tokia milžiniszko didumo medžiu, kaip sziaur-vakarineje Kalifornijoje raudonosios puszys (sepuo ir). Tu medžiu girios apima didelius plotus, o neretai galima užtikti medžius iki 400 pedu augszczio, kuriu stuomenis apaczioje matuoja iki 26 pedas skersai.

Juozuti brangus, valginkie pietus,
Juk tik del taves esmu juos pagaminus,
Bet Juozui-nuo ta pietu pilve gurguluoje
Susiemias pilva net dejuoje.
—Kur Juozo pacziule?

Po Svetima Pastoge

Viena diena, žiemos laike, sugrižinejo Juozas Svirnelis, gaspadorius, namo isz miesto Szaltis buvo baisus, nes už tai snigo druczei. Juozas prispirinejo arkluka prie begio idant galetu kanogreicziausia sustot namie.

Jau radosi ne toli namu, kad sztai paregejo ka ten gulinti grabeje uždengta sniegu. Tasai regejimas pereme jin ne iszpasakita jausla, o savžine kalbejo jam, idant susilaikytu kas ten guli. Nes kas apraszys nusistebejima Juozo, kada prisiartinias prie grabes, paregejo tenais gulinti žmogu —koki tai senuka, kone jau mirsztanti.

— Czionais reike greitos — pagelbos tare pats in savia Juozas, ir ne mislindams daug pagriebe senuka, pagulde in roges, apdenge kaliniu ir leidosi namon, kiek tik arklei inspejo.

— Kad nors Dievas duotu jin atgaivint; jisai da kvepuoje — mislino per kele.

Neužilgio pribuvo namon. Pradejo ne laiminga atgaivinet. Po kokiam tai laikui adgal savo pajiegas ir pradejo katoki nesuprastino murmet. Pati Juozo tuom kart vire sriuba, kuri sudrutino seneli ženklivai. Nes senukas buvo labai apslobias ir ne galejo ne ant koju stovet per ka turejo grinczioje Juozu pergulet keles dienas. Gaspadorius su paczia stengesi visom pajiegom idant kanogeriausia intikt senukui ir rupinosi apie jin kaip tikru tevu, o kada atejo prie pilnos sveikatos, džiaugsmas ju buvo didelis. Mielaszirdyste del savo artimo juos invede in džiaugsma.

— Dieve jusu užmokek, — kalbejo senukas, drebancziu balsu, busite geri žmonis jog mane gialbejote nog smert mano gyvenimas yra apverktinas ir kartus, tai vis geresnis ne kaip smertis ant lauko, be kuningo. Palaiminimas Dievo tegul vieszpatauje juso name ir niekad tegul jisai jus neapleid že, o asz savo kasdieninese maldose niekad neužmirszu.

— Padareme tik krikszczioniszka privaluma— atsake Juozas, — nes ka tu seneli ketini daryt ateiteje?

— Ejsiu vela in svieta, nog namo, in nama idant maitytis nog mielaszirdingu žmoniu. Asz esmiu ubageliu, ne turiu szedien savo kampelio–dabai ge senukas.

Juozas su paczia dirstelejo viens ant kito viena mislis perejo per juju szirdi:

— Deduli — tare Juozas — Palaiminimas pasilieka su tavim pas mus. Pasilik po muso pastogia, pakol Dievui patiks.

— Pasilik, pasilik —prasze Juoziene—nebusite mums sunkenybe, gyvensim drauge; kurgi ant senatves po svieta valkio tumes, o da teip dideluose szalczuosia!

Senukas pakele akis in dangu:

— O mielaszirdingas Dieve! paszauke, ir norejo pult jems in kojas, nes jin sulaike. — Dievas jum szimtaropai tegul užmokes už juso geras szirdis, nes kuom asz jum už tai atitarnausiu, juk ne esmiu tikias prie jokio darbo?

— Apie nieka nesirupinkite — atsake Juoziene greitai sergesite ir palinksminesi muso vaikuczius kada ejsime ant lauko dirbt.

Ir pasiliko laimingas senukas namuose "Juozu" kur jin visi nog to laiko vadino "dieduku" ir laike dideloje poguodoneje.

* * *

Viena nedelia po neszparui kada visi buvo apsede aplink pecziu, senukas teip pradejo kalbet istorije savo gyvenimo:

— Buvau sunumi gana turtingo gaspadoriaus kaime X Po smertei tevu pasilikau locninyku viso ju turto. Gaspadoriavau per koki laika pats vienas, matidamas jog be gaspadines sunku apsieit, paemiau už paczia, dievobaiminga ir darbszia mergina. Dievas mus palaimino maža duriuke nes po josios gimimui. Visogalis paeme man mano milemiausia pacziule. Ilgai apverkinejau mano paczia, ba tai buvo motere, kokiu mažai ant svieto randasi! Nes sunku prieszintis valei Dievo. Mano nuomone buvo iszaugint mano mažulele Jadvigute. Žmonis man rodino idant vela apsipaczuotau, nes man ant misliu ne atejo tai; pirmiausia jog ne norejau idant mano Jadvigute ne turetu moczekos, antras, jog ne galejau užmirszt mano nebasznikes. Ir teip gaspadoriavau pats, pakol dukte mano ne užaugo. Geras tai buvo kudikis, nes asz gal prasikaltau per mano dideli rupestinguma jaja ir už tai turejau karczei atpakuta vot.

Po tuju žodžiu nuleido galva nuludias. Tikumas vieszpatavo per koki laika, net pakol Juoziene ne per trauke užklausimu:

— Na, ir kas toliaus atsitiko, mielas dieduti?

— Sztai, milejau labai mano duktere, stojausi silpnu žmogum prieszais jaja. Ko jiji tik geide, asz niekad jai neatsakinejau, ba tai buvo mano vienatinis džiaugsmas ir parama senatveje. Buvo tai labai mielas kudikis. Geide jaja keli paguodoti vaikinai, sunus gaspadoriu, nes jiji ne vieno ne norejo o asz prie nieko ne priver tinejau. Mano Jadvigute tada turejo devinioleka metu, kada atejo in kaima ant urlopo sunus vienos naszles. Tasai vaikinas man suvis nepatiko, ba nuolatos su savo motina baresi ir kaip kada keikdavo jaja, nes ant nelaimes už tai patiko mano dukterei. Viena diena paprasze manes rankeles mano Jadvigutes, o kada pasakiau jam jog jisai man ne patinka, tai nusijuoke tiktai, o Jadvigute su piktumu paszauke: "ka ten daug kalbet, duosiu ant usakiu ir bus veseile!" Ir tykau ant to. Oj buvo veseile buvo.... nes po veseilei da buvo didesnis nuludimas! Ir vela užsimislino gilei senelis.... o niekas jam ne driso jojo misliu pertraukt.

— Atydaviau jiems visa gaspadorista, — trauke tolaus senukas — pasilikau pas juos ant loskavos duonos, Isz pražios ne galejau rugot, givenome gana laimingai. Jiejei gas padoravo pagal savo iszminti o asz tik dirbau, ba tai vis buvo del mano vaiku. Nes kada paregejau, jog mano žentas tankei atsilanko in karczema, pradejau jam tai iszmetinet, o jisai man liepe nesikiszt in jojo reikalaus. Oj, apsiverkiau graudžei. Atsitaikydavo jog žentelis in vieta ejti in darba, ejdavo pas žida, pati jojo, o mano dukte, nevos ejdavo in karczema jin jeszkot nes jiji pasilikdavo prie stiklelio, o asz vienas ant ju dirbau. Kas grie besi stiklelio tai jau szetonas jin apipainioja o Dievas palauna jin laimint. Teip dejosi ir ir su mano vaikais. Gaspadorista kas dien pradejo nupuoliuet. Po tam sunkei apsirgau o ne buvo kam man paduot ne valgio ne stiklo vandens. O! ka asz per taja liga iszkente jau! Žentas keikdavo mane, dukte apsieidavo su manim ar sziau kaip su svetimu. Mano Dieve kaip tai žmogui szirdis skauda kada turi rugot ant savo locnu vaiku! Kada atsikeliau po ligai, buvau iszsemtas ant pajiegu ir ne tikias prie darbo kaip priesz tai. Buvau ant kelio mano žentui o dukte mano kaip kada mesdavo szmote'i duonos kaip szuniui. Viena diena sukalbejas poteri anksti paemiau lazda in ranka ir tariau in mano vaikus:

— Likite sveikli vaikelei, jago jum esmiu sunkenybe taiejnu, nes atsiminkyte, jog Dievas ne laimins jums už mano krivida!

— Už kokia krivida? -- suriko žentas priszokdamas prie manias suspaustom kumszczioms — ar neduodame tam valgyt? Ejki sau kur nori jago tokis esi užmacziamas ir be tavias apsiejsime, ne užilgio sugriższi adgalos!

— Ir nuejau in svieta, ubagaudams, isz savo tevines, nog savo vaiku! — Ir pravirko senukas graudžiai. Juozas su paczia atsiduso liudnai; temino ant verkenczio senuko, tai ant mažuleliu savo kudikiu.... ir patis pravirko apmislindami api savo ateite.

— Szendien jau baigesi treczias metas — baige senukas, kaip ne regejau savo kaimo, ne grinczios ne mano dukters! Ejdavau nog namo in nama, nog kaimo in kaima, nesiskundžiau ant savo vargo, o tai kas ir badas suvis pabaltino mano plaukus ir pajegas mano ateme, jog taja diena paslidias inpuoliau in grabe neturedamas pejegu pats atsikialt daugiau, ir butau isztikruju taja diena suszalias ant smert jago Visogolis Dievas, ne butu prisiuntias tave man ant pagelbos, milaszirdingas žmogau, kuris mane iszgialbejai nog baisios smerties!

— Sudedam Dievui padekavone — tare Juozas — jog nors truputi galesim apsaldyt tavo gyvenima. Pasidaliname tavo skausmu isz visos duszios ir stengsimes idant pas mus tas nieko ne stuokuotu. Oj liudna tai, liudna istorije kuria mumis dabar pasaket!

* * *

Ir giveno doras senukas pas Juozus, kurie stengesi api jojo geruma, apsiaube jin paguoduo ne ir meile. Užtatai Dievas jiems visame prigialbedavo. Nes po kelu metu Visogalis paeme in savo galybia senuka Ant smertelno atalo laimino geriem gaspadoriams, juju vaikeliu ir visai szeiminai; O pasku tinei žodžei jojo buvo:

— O Dieve milaszirdingas, susimilk ant mano vaikeliu, ant milemos Jadvigutes, — kurios jau niekad savo gyveni me ne matisiu — laimink jiems Dieve!

Nuludimas ir verksmas pripilde grinczia Juozu po smertei senelio, ba jin szirdingai visi milejo. Aprede jin in baltus rubus ir pagulde in graba, Treczia diena žibejo žvakes prie grabo o ant pagrabo susirinko daugybe žmoniu isz viso kaimo.

Kada jau ketino užkalt ant voža grabo, inejo nematant in vidu kokia tai nepažinstama ubage Niekas ant josios netemino nes jeje prisiartimo ar cziau ir užklause nedristanczei stovinczios moteres:

— Kas czionais mire?

Motere apsake jai, jog tai kokis svetimas senukas, ejdamas po svieta apsigiveno pas ta gaspadori.

Žodžei moteries iszvede dide le intekme ant ubages. Prisiartino prie grabo, o paregejus kuna numirusio, suriko baisei:

— O Dieve! tai mano tevelis!

Užstojo tikuma, visi susirinkusieje buvo nusistebeja ir žiurejo ant ubages. Jieje apemus kuna rankomis szauke:

— O mano teveli, mano teveli mano teveli atleisk, man, atleisk ba jau Vieszpats Dievasnubaude mus už tavo skriaudas!

Žmonis apsiaube motere, o kada truputi apsimalszino, pradejo josios klaust isz kur ir kas yra do viena, o jiji užlauž dama rankas su verksmu kalbejo:

— Oj, turejau gera teva, nes jin ne mokejau paguodot. Apleido mane negadua, o po iszejimui Dievas mane apleido. Oj verkiau asz ir graudinausi po tam, nes ant niek. Mano vyras buvo ne geras pragere visa turta aplaikyta po tevu ir numire baise smercze, ba jin arielka sudegino. Žydai paeme likuczius už skolas, o asz pasilikau ubage apleista nog visu! O mano teveli, teveli milimiausias! ... Teip verke ir prieztaravo sav Jadvigute ant laidotuviu savo tevo po svetima pastogia!

Inleido kuna senelio inžeme. Verksmo buvo daug. Verke Juozai, verke juju vaikai, verke Jadviga ir verke svetimi.

—Ejki nelaiminga motere in muso grinczia —kalbejo su sigraudinias Juozas in Jadviga ant kapiniu — gal prigialbesime tav nelaimeje.

— Ateisiu, ateisiu —atsake — tik turiu pasimelst ant tevo kapo. Ejkite namon, nepertraukinekite man prisiverk ant tevo kapo!

Paklause Juozai, ba paguodavo taje skausma dukters, kuriuos szirdis buvo pripildyta ir nusidave namon.

Nes lauke ant niek atejimo Jadvigos. Ne galedami josios dasilaukt, nuejo Juozas ant kapiniu idant atvest jaja namon — nes josios tenais ne buvo Klausinejo visur, nes ant niek! Kas su jaje atsityko? tai tik pats Dievas žino. F. B.

Puikus palikimas.

Petersburgas. — Neseniai mire turtingas bevaikis kupczius vokietis Hinkel. Po turcziaus mircziai, pasklydo gandas, kad nebasznikas, savo tastamente paliko palaikus akyvai. Tapo in jo kantora su szaukti visi firmos jo darbininkai, ir atplesztas testamentas kada buvo skaitomas, daugeli nudyvijo ir daugeli neiszpasakytai nudžiugino.

Visa savo turta iszneszanti 4½ milijono rub., užrasze nabasznikas savo darbininkams kurie pas ji dirbo nemažiaus 5 metus su iszligoms, kad visa turta jo t. y. bizni ir piningus varytu tuomi pat keliu kaip ir apie jo buvo varomos gyvo, bet jau tai viskas yra darbininku savasczia ir dirbs teip darbininkai kaip ir biznis del saves.

Darbininkai visi pradedant nuo vyresnybes ik prastuju, dabar savininkais yra ano mirelio visu turtu ir pabriku.

Darbininkams dirbusiems pas ji mažiaus 5 metus, paliko iszdalyti 100 tukstancziu rub., 100 tukstancziu rubliu paliko isdalint Moskvos biedniems žmonems.

Pagal aprokavima po kiek ant kožno pareina, tai žodžiu sakant visi isz biednu pastojo turtingi.

Užmezge dar draugija akciju, ir visos akcijos vien tarp tu darbininku pacziu liekasi, stengsis visi darbininkai savo turta gerai pridabot.

Draugija nutare isz tu pinigu parengti prieglaudos Nama, ir nabasznikui pastatyti puiku paminkla.

In Tukrirun karta nuvažiavau,
Ten tai daug riebiu bobeliu regejau,
Kad jas galas, kaip taukynes,
Ar dvaro penines.
Kaip vyrai in darba iszejna,
Bobeles in kuopa suejna,
Aluti riauke,
Per dantis visus trauke.
Namai joms ne apejna,
O norint vyrai parejna,
Randa stuba p it r zyta,
Suvi ne apvalyta.
Blakes ant lovu manevras daro,
O szirdeles yra be galo,
Burding'erei vargus turi,
Lovose ne ižgule;
Keike ir kasosi,
Gremžesi ir draskosi,
O valgis kaip jovalas,
Niekam ne tykias.
Barszczei karsztu vandeniu apszutyti,
Žali ne davirti,
Kaip in bluda pažiurai,
Tai ant dugno pekla pamatai.
Asz ant kito praszimo tai rasz au,
Sako: "labai praszau,
In 'Saule" patalpykite,
Apie barszczius apgarsykite.

* * *

Jau kad boba netikus, tai ne tikus,
Nuo visu Mikados bobu atlikus,
Mažas krutis turejo,
Vaikeliu penet ne galejo;
Katras tik užgyme,
Ne trukus numire.
Sako in vyra: Pirk karvuke,
O su karves pienu girdysiu beibuke,
Jagu karvukes ne turesime,
Ne vaikeliu ne užaugysime.
Vyras nupirko karve,
Ir namon parvede;
O kad karve buvo labai pritvinkus,
Turejo labai intrauktus speinus,
Bobu užsitraukus buvo, melžti ne galejo,
Su tuszeziu viedru in stuba pribuvo,
Ir sako: Tu bestije buliu nupirkai,
Ar tu rakali apjakai!
Ir reže per galva su viedru,
Nei prakirto kakta diedu,
Diedas žaiduli pacziupinejo,
Isz kuriuo labai kraujes tekejo
Ir da reke: Tu bestije mane prigavai,
Vietoje karves buliu nupirkai.
Vyras su tuom pacziu viedru paleido,
Ir bobai krauje isz galvos iszleido.
Boba kruvina in palicije nuleke,
Keturis palicmonus partrauke,
Tiejei smarkei nutvere žmogeli,
Kaip vilkai avineli.
Žmogelis klause, už ka jin kaltina,
Ir in policije gabena?
Ir apsake nuo pradžios kaip buvo,
Palicmonai kada persitikrino,
Žmogeli paluosavo,
Boba kalta iszrado.
Vyras su palicmonais susitaike,
Doleri už turbacije inteike,
Boba karves spenius apcziupinejo,
Na ir del beibes pienelio turejo,
Tai mat, ka apsigerus boba iždaro,
Kokius tai triksus padaro.

* * *

Mahanojui szunis gaude,
Kur tik palicijantas pamate ten szaude,
Bet dvi kales iszsisaugojo,
Po porczeis lojo.
Badai miestas nagrados tam duos,
Kas snukius joms užmozeluos,
Nes žmonis labai kandžioje,
Po visas pakampes landžioje.
Iszsiszaipus rodo dantys,
Nuo dvieju mastu liežuvys.

Ju Reikalavimas Neturi Rubežiu

Turkiszkas maiszytas tabakas visus vilioja savo gražumu. Toki malonu kvapsni paprastai turi tik brangieji cigaretai ir daugelis negali tuomi džiaugtis. Mes netik permainem toki padejima, bet pasitikim ir ant turtingesniu žmoniu ir teisingu kritiku tarpe savo rukytoju. Menka uemokestis už

Zira Cigarettes

5c for 10

Visos rinklines turkiszkos priemaiszos ir kvapsniai sudeti in ZIRA cigaretus — visas sunkumas iszmestas.

Turtingi–Szvelnus–Kvepia

Ju priemaiszos suteikia szvelnu net saldu kvapsni— iszimta rukyma. Amerikos prezidentas neruko geresniu cigaretu, kaip kad jus galit rukyti nusipirke szitas ZIRA CIGARETU.

Tai buvo stebetinai didelis tabako pirkinis—daug didesnis už kitus—kad pavelijo mums tokiu rusziu cigaretu pardavineti po 5c už 10.

Puikios Satino Dovaneles yra randamos kožnam pakelije ZIRA cigaretu, aktoriu, kvietku ir paukszeziu paveikslei. Rinkite tuos paveikslus, isz ju galima padaryti dailias paduszkaites ir t. t.

Visi Pardavejiai Parduoda

Nusipirk Baksuka Szendien.—Pamegink Viena.—Persitikrink.

P. LORILLARD COMPANY

KUR BUNA

Pajeszkau sau mergynos arba naszles ant apsivedimo nesenesnes kaip 35 metu ir nejaunesnes kaip 29 m. amžiaus, esiu naszlys turiu ketvirta vaiku, geri rakandai, viskas vigadoi, turiu karviu, kiauliu, ir visztu, jeigu katra turetu ukvata tegul atsiszauke ant adreso:

T. Normant.
Box 28. Oakmont, W. Va, (29 04)

———

Mano draugas Jurgis Bendoravicze, paeina isz Suvalku gub., Naumieszcio pav., Szakiu para., Aszmiczia kaimo, 5 m kaip Amerike, jis pats ar kas kitas praszau duot žine ant adreso: (29 04)

Fr. Bataitis.
38 Wash. Terrace. Pittston Pa.

———

Mano pati Mikalina Liutkeviczieno po tevais Sziupsinskiute, 35 m. amžiaus, prasiszalino isz namu 1 d, Rugpjuczio su savim iszsiveže dvi dukteres, Olese 5. m ir Onute vienu metu amžiaus, abidvi balto apgimimo, prasiszalino su Juozu Mosteika, 28 m. amžiaus ženotas, turi savo szeimyna Buffalo, N. Y., ant kaklo pletmas, juodbrovas, 5 pedu ir 7 coliu augszczio, paeina isz Suvalku gub. Panemunes para., Jeigu kas patemyto ke pora ir man pranesz aplaikys dovanu $50. dol.

Pakol dalykas nenuž ngs tolyn praneszu savo pacziai su kuria per 18 m. gyvenau kad grysztu pas savo vaikus, nejuokintu žmoniu, kad polaikui savo pasielgimo ne reiketu apgaileti. Pirmutine klaida asz prižadu jei devanoti: (29 04)

M. Liutkeviczus
24 Thompson St. Pittston, Pa.

———

Reikalinga mergyna in sztora, turi but teisinga, mokanti kalbeti angelskai, polskai ir lietuviszkai nejaunesne kaip 17 m. amžiaus, mokanti ar mokintis, ant platesniu žiniu raszykit ant adreso: (29 04)

Jos. B. Žukas
174 Columbia, ave. Vandergrift, Pa

———

Mano brolei Jonas ir Sielvestras Dauksze, apie 20 m. kaip amerike ir Motiejus Dauksza apie 18 m. kaip amerike, paeina isz Suvalk gub., Mariampoles pav. jie pats ar kas kitas praszau duot žine ant adreso: (29 04)

K. Barkauckiene
Middleport Pa.

———

Mano draugas Mikola Jusus paeina isz Kauno gub., Panevežio pav., du metai adgal gyveno Clevelande isz tenai iszvaževo in Palmerton o dabar nežinau kur jis pats ar kas kitas praszau duot žine ant adreso:

Jno. Mitko
1417 E. 21 St. Cleveland Ohio

Lietuviszka Agentura

Laivakorezius ant geriausiu Laivu in Lietuva ir atgal. Teipgi siunczia piningus už žemiause preke ir greitai ne vienos dienos nelaikau pas save svetimu piningu paskirtu siuntimui, viskas dirbasi teisingai nes esmiu po kaucije, taigi meldžiu visu Lietuviu atsilankitie arba atsiszauktie per laiszka su minetais reikalais.

Su godone

Viktoras Lapinskas
601 W. Mahanoy Ave.
Mahanoy City, Pa.

Severos naminiai vaistai sutaisomi pagal iszmintingiausias formulas.

Skausmas...

koks nebuk, kur nebuk, kada nebuk veikiai numalszinama ar praszalinama

SEVEROS
GOTHARDINIU ALIEJUMI
(SEVERA'S GOTHARD OIL)

Orutiniam vartojimui, intrinans arba užpilant ant apriszala. Preke : : 50c.

Szitas laiszkas gera valia prisiustas, verta paskaityti.

"Severos Gothardinis Aliejus geriausias už visus kitus. Iszgyde man rankas, teipgi turejau baisu skaudejima peczuose. Iszvartojas dvi bonkutes likau sveikas. Galiu sakyti kiekvienam kad Severos Gothardo Aliejus yra geriausiu vaistu kencziancziam."
Stan. Pacholski – Union City, Mich.

SEVEROS
GYVASTIES BALSAMAS
(SEVERA'S BALSAM OF LIFE)

yra pamatu sveikatos sugražinimu. Vienas ymis po kiekvienam valgiui, imant tula laika, praszalina paprastus virszkinimo organu suirzimus sugražina jaknoms ir žarnoms sveiko ir normalio veikimo jiega, žodžiu. — užtikrina žmogui sveikata. Preke : : 75c.

Moterims...

Reikalaukite musu Knygeles:
"SVEIKATA MOTERIMS"
Dykai kada pareikalausi.

Visi Severos Vaistai pardavinejami Aptiekose. Žiurek ar Severos vardas yra ant kiekvieno vaistu pakelio, kuri perki. Jai tavo Aptiekoris neturi, raszyk tiesog in:

W. F. SEVERA CO. CEDAR RAPIDS IOWA

LENGVAS, GREITAS IR PARANKUS BŪDAS

PARAŠYK man šendi, ritoj gausi lietuvišką Katalioga: geriausių armoniku, koncertinu, klernetu, smuiku, triubu, lietuviškų knygų ir nuo kitokią smulkių daiktų prie manęs gaunamų.

Jeigu jau turit mano Katalioga nr. 8, tai meldžiu apsistelinoti išjo šendi reikalingus sau daiktus, o už pora dienų gausite juos į namus bejoko klapato. Per 10 metų užsiimu šią prekyste ir, todel turiu ganetinai praktikos ir teisingai išpildau užsakimus per pačtą arba exkspresą greičiausėj. Adresas:

M. J. DAMIJONAITIS, 812-814 W. 33-rd St., CHICAGO, ILL.

UNION NATIONAL BANK.
MAHANOY CITY, PA.
CAPITOL STOCK $125,000. SURPLUS IR PROFITS $300,000

Suv. Valst. Randas turi musu Banke sudetu pinigu.

Mokame antra procenta ant sudetu pinigu. Procenta pridedam prie tavo piningu pirma diena Sausio ir Liepos menesuose, nepaisant ar atneszi parodint knygute ar ne.
Mes norim kad ir jus turetumet reikala su musu Banka, nepaisant ar mažas ar dydelis.

Harrison Ball, Prezidentas.
F. J. Noonan, Vice-Prezidentas.
W. H. Kohler Kasijerius.

9 syte lyg 3 procent.
...Sukatomis...
9 syte lyg 12 ed.

Gelbek kudykius!

Prisakimai ir iszligos kas link užlaikimo kudykiu laike vasaros.

Karsztas oras vidurvasario ira pavojingu del gyvaszczio kudykiu ir jaunu vaiku, ne tik per priežasti karsztaus oro bet ypatingai del to, kad karsztas oras gadina valgams daiktus, terpa kuriu karves pienas užima pirma vieta.

Del to svarbiausiu daliku ira temit, idant karves pienas paskirtas penejimui kudykiu turi but svežiausiu ir cziszcziausiu, koki galet iszsengt pirkti. Laike kaitru ladas ira neatbutinai reikalingu del užlaikimo pieno, ir pienas del pienu privalo but atszalditu ant liado tei greit kaip tik iszmilsztas no karves ir nuolatai laikita szale liado pakol galet reikalaut. Mažas pinigas sunaudotas ant liado gali užlaikit liga o per tai ir auksztesnias iszeigas ant gydoliu ir daktaru. Idant vandenije tankei atsiranda pradžia ligos todel atsaugiausiu atvirit vandeni del gerimo arba del naudojimo in kudykiu valgi.

Sekanczios iszligos pades jums užlaikit jusu kudykius gerai laike karsztaus oro.

Krutes penejimas.

Kožna motina privalo stengtis penet savo kudyki krute. Krutes pienas ira gamtiszko maistu del naujei gymusio kudykio. Nera geresnio pieno, kuris galeto but paligintu su tom. Kudykis penetas krutine greicziau gyves ne kaip tas kuris ira planimo isz bonkos stiklines.

Tuojaus po uszgimimui ne duok kudykiui ne jokio pieno pakal nepasirodis krutes pienas. Prisimk kudyki kas ketures valandas pre krutes ir nieko kito ne duok apart at virito vandens Kudykis ne reikalauja nieko daugiau ir badu ne kes. Po tam kaip penas pasirodis krutije, penek kudyki kas dvi valandas dienos laike, ir dusik arba trisik per nakti.

Ne pianek kudyki visados kada jis reke, atsakantis rekimas ar verksmas gelbsti augimui plaucziu. Kudykiai peneti neregulariszkai bele laike verksmo, gali gaut užlaikima viduriu ir tuo daugiau prades verkt no sopolio. Pianek kudyki regulariszkai o pamatysi kaip umai pripras gaut savo piana atsakancziose valandose. Duok kudykiui biski virito vandens kelis sikius ant dienos.

Kudykiui dvieju menesiu prailgik piana no 2½ liki 3 valandu, o naktims duok piana viena arba dusik.

Ne vystik kudykio kaip ilgai jis auga, ir nekados ne darik to apart jeigu daktaras lieptu. Ne klausik rodu, kas link vistimo, savo draugu arba susedu. Jeigu kudykis buna sveiku bet nustoja augti svarbume, ne myslik kad tai tavo penas netikes, bet klausk savo daktaro ar ne butu naudingo priduit tau in pagalba viena arba dvi stiklines bonkas.

Bonkos pianas.

Jeigu atsieina neatbutinai reikalingu penet kudyki suvys arba tik pagelboje pre krutes su bonka, atmik kad aukszcziauses czystumas visose smulkmenose pianejimo turi but užlaikitas. Teip greit kaip tik bonka ižbaigta, turi but tuojaus iszplauta szaltu vandenu, o paskui iszvalita su karsztu vandenu ir "borax'u" (arbatini szaukszcziuka in painte vandens) ir atidek ant szales del ateinanczio valumo, pakol vela naudosi. Jeigu turi tiktai keles bonkas, ir atsieitu tau naudot ta paczia bonka tuojaus del kito penejimo virik ta bonka per keles minutas priesz inpilima in ja sviežiaus peno. Niekados ne duok kudykiui tos paczios bonkos kurios kudykis iszsik neižbaige. Imk szalin isz lopszio, iszpilk piena, ir iszplauk tuojaus. Gislos iszrugu prisiklijojusios viduri bonkos po keliu valandu apsivercze in trucizna ir gali usztrucit szveže pena. Geriausiu turet tiek bonku, kiek sikiu ant dienos peni kudyki, teip kad visos bonkos galetu but viritos prież pastelavima piano isz rito.

Žindukai.

"Nipples" kuopraszcziausias žindukas bus naudingiausio del kudykio. Ne naudok komplikavoto žinduko, o ypatingai ne pirk bonkos su ilga gumine trubele sujungta su žindukais "nipple". Tas niekados ne bus galimu užlaikit czistai ir bus priežasczia viduriu sopulio Kaip tik bonka iszžista, tuojaus žinduka no bonkos nusmauk, iszverske ji ant pirszto iszmažgok szaltu vandeniu su szepetuku tam tyczei pasteliotu. Szepetuka ta visados iszmazgok verdancziam vandenije. Iszvalitas žindukas turi but laikitu sviežiame borax'u vandenije (1 arbatos szaukszcziuka in viena painte vandens) uždengtoje skleniczioje.

Ne bandik savo lupomi ar pienas gana sziltas. Nes pora laszu nupuola ant tavo rankos ir suprasi ar ne per sziltas; jeigu per sziltas tavo rankai, butu par sziltas ir kudykio lupom.

Negalima abelnai iszreikszt kas par kombinacija penu butu naudingu del jusu kudykio Kožnas kudykis reikalauja atsakanczio piano del jo viduriu. Kombinacija maisto, kurio vienas kudykis geidže, gali but par drutu arba par silpnu del jusu kudykio. Tegul daktaras pasako kaip maiszit piana. Jeigu reikalingu butu nau dot smetonela del pagatavojimo piano, — nepirk gatavos smetoneles — nes ta gali but aprugusi — bet gauk tos puse paintes no virszaus kvortines bonkos peno, nuvalant pirmiau pati virszu bonkos.

Ne buk kalta už tanku ir nuolata mainima maisto savo kudykiui, kaip tai ne kurios daro klausant rodu savo "geru" susedu. Sek nurodimus daktaro.

Per vasara kudykio maistas (valgis) turi but užvirito po pastelevimui. Tada turi but iszpiltu in czistas bonkas, uszkimsztas czista vata ir laikitas prie liado pakol naudosi. Ne kaitik bonkos kaip eini in lova ir ne laikik jos lovoje pakol kudykis reikalaus, del to tiktai kad nesinori tau lipt isz lovos, eit in "aisbox" ir szildit kada kudykis reikalauja. Tai ira tikras kelias padarit kudyki ligoniu.

Sujudimas viduriu.

Bonka penantis kudykis turi atbut reikala viduriu du sik arba tris sik ant dienos. Jeigu penas czistas ir laikitas szaltije ir visas pretaisos maisto buvo užlaikitos teip kaip tau buvo pasakita, kudykio meszlas turi but geltonas, o ne par kitas. Jeigu meszlas prades but žaliu o ne tankesnis kaip du arba tris sik ant dienos, duok viena arba du szaukszcziukus ricinos "castor oil". Jeigu kvarba meszlo nepasitaisis po ricinai, klausk tada rodos savo daktaro. Tame laike jis gales sustabdit viduriu turbacija, su kuria kudykis galetu susiremt. Jeigu meszlas pasilieka but žaliu ir prades but tankesniu penkis, szeszis arba ir daugiau sikiu ant 24 valandu, tavo kudykis pradeda gaut tikra turbacija viduriu, arba t. y. "Summer diarrhoea." Sustapdik pianet pienu, duok czysta virita vandeni ir paszauk daktara. Da gali but ne pervelu.

Ne pradek pianet pienu pakol daktaras ne pasakis. Ne numarisi badu kudykio per sustapdima pieno; kožnas laszas peno einantis in jo lupas tame atsitikime, padidito tikrai trucizna, kuri atsiranda viduriose. Butume priežaszczia pavojingos ligos penint kudyki penu po tam, kaip pasirodo viduriai liuosi o meszlas žalias.

Vemimai.

Bonka penintis kudykis ne privalo vemt jeigu jojo maistas ira czistas ir teisingai paduotas. Jeigu vemimas pasirodo tai ženklas artinanczios ligos, arba vienos isz vavojingu amžije kudykio, arba paprasta kaitram ore t. y., "Summer diarrhoea". Vemimas gali but pirma ženklu tos ligos, o viduriai gali susijudit keliomi dienomi veliau. Jeigu vemimas pasiantritu, nustok penet penu, duok virito vandens, szalto arba to paczio szilczio kaip pena duodi, ir szauk daktara tuojaus.

Apredas.

Neapsunkit kudykio drapanomi vasaros laike. Per karszcziausia ora nuvylk diduma apredu; ploni marszkinelei ir lengvas vistiklas ira usztenkancziu per diena ir ant labai karsztu naktu. Niekados nenaudok drapanu ankszto jostmenije. Szliabes ir andaroke lei tes bus laikomi ant juostu per peczius.

Maudimas.

Maudik kudyki kas diena. Kaitroje grejtas szlostimas su suvilgita pincze "sponge" viso kuno pavakarijedos palengvinima ir spakajniau miegos. Mazgok kudyki kožna karta majnant virstikla ir iszdžiovik kuneli priesz pabarstima "pauderiu". Skalpk vistiklus ir virikt tuos. Niekados ne naudok iszdžiovito vistiklo be iszskalbimo.

Muses.

Bukit atsargios su musemi, tes ne dasiliti muses ne maistu, ne lupu kudykio ypatingai meganczio. Muses nesza su savimi ligas tukstancziam kudykiu kožna vasara.

Sviežes oras.

Sveže oras ira teip pat svarbu kaip ir sveže maistas. Per vasara laikik kudyki teip ilgai lauke kaip gali. Ne laikik kudykio kuknioje— jis gali gaut užmuszima saules spinduliais "sunstroke" per dauguma szilumos viduje.

Szaszai ant skuros.

Jeigu kudykis turi szaszus arba trukimas skuros, szauk daktara. Ne mislik kad kožnas toksai szaszas tai tik isz karszczio; tas gali but pradže pavojingos ligos panaszios in szkarlatyna "scarlet fever", "measles" rauples arba vetraples.

Jeigu kudykis vertas turet turi but vertas paczedos. Puse kudykiu mirsztancziu Pennsylvanijoje kas vasara, galetu but iszgelbetu per pasielgima pagal nurodimus szio cyrkularo.

Samuel G. Dixon.
Komisijonerius Sveikatos.

Priežastis.

— Ponas dudoriau, del ko tavo giesminykai ne turi suvis balsu.

— Tai mat, tamisteli, no szalczio.

— Nu-gi ir vasara ne geriau giedojo!

— Tai mat, no karszczio.

Demokratu ir Progresiviszku Partiju Kandidatai Ant Prezidento.

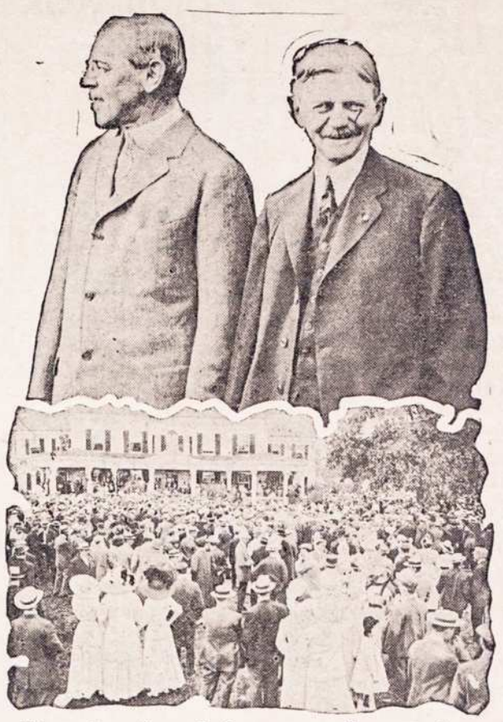

Myna žmoniu aplink nama gubernatoriaus Wilsono kada dave jam žine, jog aplaike Demokratu nominacije ant prezidento.

Rooseveltas sveikina žmonis, kada aplaike nominacije ant prezidento Chicage. Naujos Progresiviszkos Partijos.

Užgyventos Planietos.

Kol savo apjakime ir nežinystos, tiktai musu žeme laikeme už užgyventa svieta, tai kitas planetas palaikinejome už ne turinczio ženklyvumo jokio. Bet dabar svietas moksliszkas užsiemi užduotia, ar yra galimu daigtu ydant tosios planietos butu per kokias gyvybes užgyventos ir kokis tenais gali buti svietas. Kokis! ten sztamas žmoniu ir ar jiejei turi kokia inteligencije, tai tiek to, nes api tai sunku dažinoti.

Jau Mikalojus Cusa (1464) atsiliepi in svieta su tikrinimu, jog jagu kiti svietai yra panaszus in musu svieta, tai ne yra abejones, jog ir tenais yra gyventojei. Po juom pasirodi Mikalojus Kopernikas)1600 mete). Gailenszas ir Kapler'is (1601, ant pagalos. Neptonas (1,800 m.) visi-gi jiejei api ta užduote turejo nusižiurejima.

Dabartiniame laike niekas jau negina api gyvybia ant danginiu skritukiu. Nekurie mokynti da toliau pasislenkine je. Teip padekime valakinis astronomas Secchi, direktoris observatorijos vatikonines (1878 m.) apgarsino, jog butu dydele neprotyste užginczinet Dieviszkai iszminczei, jog tiktai ant žemes rastusi gyvastis.

Gyvybe — raszo jis — perverineje vis — svieti; su gyvybe turi keistis dvase myslijenti; galemu yra ir tas, jog pana szei, kaip ir ant žemes matome daugybe visokiu sutverimu žemiau stovincziu intelektualiszkai no žmogaus. O gal ant tuju kitu svietu padangese randasi sutverimai daug augszcziau iszsirieteja žmonis protiszkai už žemes žmonis?

Toja dvaseje atsiliepe teipos -gi kitas mokintas, astronomas Braun:

Jovisz ir Saturnas — randame jiojo apraszime turi tenais visas iszlygas — gyvybei reika lingas ir gal ar ne bus tosios iszlygos geresnes negu ant musu žemes. Isz visokio gali suprast jog iszlygos yra atsakantes del gyventoju, ir jog, jagu da ne yra tenais gyventoju, tai da atsiras.

Pohle net iždave raszteli paskyri "Api žvaigždes" kureme iszrodo gyventi teip kaip visu žvaigždu panaszu in musu žeme. Tas ypatingai kiszasi prie Marso.

Marsas — sako Pohle— yra teip kaip ir antra musu žeme ir tikrai gali buti užgyventu. Pati anarlogije liepe mums tiket, jog ne tiktai žeme yra užlaikanti gyvybe žmoniu.

Astronomije mokyna mus jog tiejei dangiszki tulei yra ar da bus užgyventi per žmonis panaszius kaip musu žemes gyventojei. Net ir teologije, kuri ne syki kariavo, api visokius — daigtus, dabar jau apsileidže ir ne užgina tam davadžiojimui, bet tame dalyke ne atsiliepe.

Juokai

Geras užmanymas.

Ar žinai tu Jonai, ka asz pasakysiu? Katras isz mudviju daugiau iszgers?

— Ne, Jokubai, susilaižynsiva teip, asz gersiu, o tu mokesi: žiuresiva katras ylgiaus dalaikys.

Už teisybe.

— Ko tu vaike verki!

— Profesoris man dave in kaili, kad asz ant klausymo teisybe pasakiau.

— Kas tai buvo per klausymas?

— Nu-gi klause, kas inkiszo spilka in mano kede?.

— Pasakiau, jog tai asz!...

SVEIKATA
IR
DRUTUMAS
TIK 2 DOLERIAI

Liekarstos ir Gydimas. Kad nori but SVEIKAS

Jei tave vargina kokia nors liga bei silpnybės ir esi suvargęs, pailsęs, sunykęs, jautiesi nelaimingu; vienok kad buti išgydytu, tai nereikalauji mėtyti kruvomis savo sunkiai uždirbtus pinigus daktarpalaikiams, — nors tokie savo didelials gydytojais vadinasi, bet ne tik nieko negali išgydyti, vienok dar labiau užsendina ligą ir daugiau kentėjimų priduoda, kad paskui ir geram Daktarui Specialistui reik dručiai pasidarbuoti, kad atgriebti žmogui sveikatą.

BET NORS ESI SUVARGĘS

Vienok gali buti išgydytas, tik nesiduok ligiau savę skriausti šundaktariams lupikams, nes

PHILADELPHIOS M. KLINIKAS

kovodamas prieš piršikus gydytojus ir netikras klinikas, pasiryžo kiekvienam sergančiam suteikti geriausiai Profesionališką gydymą ir liekarstas, kurios gali išgydyti symphomą ligos tik už 2 dolerius.

PASARGA: sergėkis to didelio apgaviko, ką užsilėjęs Žydiškų jermulką iš New Yorko Kalluso škulės pasprukęs

BUK IŠMINTINGAS!

Neklaidžiok, bet stačiai atsišaukt prie teisingo daktaro, Phila. M. Kliniko, tad apturėsi tikrą pagelbą sveikatai visai pigiai nuo: niežėjimo ir išberimo spaugais, nesveiko kraujo, svalginio ir galvos skaudėjimo, vidurių nesveikumus ir užkietejimus, nuo saužagystės sėklos nubėgima, abelno ir lytiško nusilpnėjimo, kosulio, skrepliavimo, skaudėjimo sąnariuose, šonuose, rankose, kojose, nerviškumo, nepasilsio ir užsikrečiamų slaptų ligų, gali buti išgydytu trumpam laike. Teip-pat MOTERŲ visokių nesveikumų sympthomus, kaip baltųjų tekėjimą, skausmingas mėnesines ir kitas, kurios tik užpuola kankinimui žmonių.

SEKRETAI UŽLAIKOMI.

PHILADELPHIOS M. KLINIKUI galima tikėt, nes net paties gubernatoriaus legalizuotas.

KAM MOKETI DIDELIUS PININGUS,

kad aprašant ligą lietuviškoj kalboj ir drauge prisiunčiant tik 2 dol., nuo belia sympthomo ligos apturėsi profesionališką gydymą ir tikras Speciališkai sutaisytas liekarstas. Nelauk, bet dar šiandien siųsk 2 dol. ir adresuok teip:

PHILADELPHIA M. CLINIC
1117 Walnut St. Philadelphia, Pa.

Asabiškai ateinantiems yra šios adynos: nuo 10 iki 4 po piet. o Nedėlioje nuo 10 iki p. p. Vakarais Utarn. ir Pėtn. nuo 6 iki 8.

Introligatorne.
APDIRBTUVE KNYGU.

Aysidirba senos maldaknyges, istorisnatos ir laikraszczei, kaipo tai:
Linksma Valanda, Dilgeles,
Dagis, Draugas, Tevyne ir t.t.
Prisiunsdami knygas apmokekyte paczio ar ekspreso kastus. Adresas:
Lithuanian Bindery,
514 W. Spruce, Mahanoy City,

Dr. KOLER
Lietuvių Gydytojas
638 Penn Ave.
Pittsburgh, Pa.

Dr. Koler garsinasi savo tikra pravarde ir turi savo paveikslų šiame laikraštyje. Dr. Koler yra gimęs ir mokinęsis Varšavoje. Dr. Koler praktikavo visuose Varšavos ligonbučiuose, o paskutiniais metais prieš išvažiuojant į Ameriką buvo ligonbutyje švento Lozoriaus, kur gydo tik privatiškas ligas vyrų ir moterų.

SIFILĮ išgydau vartodamas gyduolę 606, didelį įdraudimą profesorians Ehrlich prieš sifilį. Jeigu kenti išberimus ant viso kūno, gediną burnoje arba gerklėje, slinkimą plaukų, laužymą kaulų, ateik, o užsivietrijimas kraujo sustos ir neatsikartos tavyje. Nelauk, kol visai sublogsi ir kitus užkrėsi savo liga.

Nenaturališkus IŠTEKĖJIMUS visokiais bėdais, kaip ir NAKTINIUS ištekėjimus, TRIPERĮ ir kt. išgydau į 10 dienų, o jei ne, tai pinigus sugrąžinu.

NUSILPNĖJIMĄ ir visokias negales pacinančias iš SAUŽAGYSTĖS pralalinu į 48 dienas. Ar jautiesi maždum, jog neturi tos pačios vyriškos spėkos, kaip pirmiau? Jei teip, tai negaišuok, ba nusilpnėjimą reikia pergalėti, kad vėl galėtum būti vyru.

STRIKTURĄ arba susitraukimą šlapumo kanalo išgydau į 21 dieną ir tai be skaudėjimo.

HYDROCELĘ arba vandeninę rupturą gydau į 30 minutų be operacijos.

PŪSLĖS ir inkstų ligas, nuo kurių randasi diegimas kryžiuje ir kirkšniuose, apsunkinimas nusilapinimo (perlėjimas) ir desėtkai kitų ženklių apie kuriuos ligonis žino, kaip aprašyt, aš išgydau savo sistema ant visados.

REUMATIZMĄ, spuogus, šunvotes, peraugas šlakus, niežus, parkus, skrupulus ir visas kitas odos ligas, pacinančias iš užsivietrinimo kraujo išgydau trumpam laike ir ligoniui nereik pertrauki savo darbo

OFISO VALANDOS: nuo 9 ryte iki 8:30 vakare
Pėtnyčiomis iki 5 popiet. Nedėliomis iki 3 popiet. Ateikit tuojaus.

Ar Keliausite i Lietuva?

MES pasitiksime Jumis priebunant i New Yorka ant dipo.
MES dastatiseme Jusu baksus ant laivo.
MES duoseme Jumi nakvinę.
MES pastoroseme del Jusu paszporta.
MES palidieseme Jumis ant laivo.
atsiszaukite i

Eastern Transfer Co.
(A. BALTIEJUS, Prezidentas)
128 Cedar Street, NEW YORK, N. Y.

☞ Parupinam vieta ant pasažierinu laivu už darbinika pervažuoti. Padarome gerus doviernastes su paliudijimu konsulio pigiau negu kiti agentai.

M. VARZINSKAS
Lietuviszkas Fotografistas
305 E. Centre St. Mahanoy City.

Paikai ir pigai nutrauka visokes Fotografijus Padaro Didelius Fotografijus ing mažiu ir indeda in Reimus. Indeda in Spilkes Kompasus ir t.t. Parduoda visokes Reimes Lietuvei su visu rainetais reikalais netur ktiur ciel, kaip tik pas savo sena gyventoji ir pažinstamus. Varžinskas kuris padaro vieta kunigaiksto o ir bustie užgnedinti. Taipgi daro Fotografijus ant Post-Kanzlio.

W. TRASKAUCKAS
Pirmutinis Lietuviszkas
GRABORIUS

Laidoja Kunus Nuzirusius. Pasamdo Rygimus ir Vedimus del Pasivažinejimo Krausto Daigtus ir t. t.
Visko atlieka ka nogeriausse ir pulkiause su viras minetais reikalais kreipkites pas jin o bustie visame užganedintais.
520 W. Centre St. Mahanoy City

B. RAGAŽINSKAS

Sziomis dienomis muso tautietis B Ragažinskas pargabeno visokiu gerimu, Amerikoniszku ir Importitu Galima gaut visokiu Arielku, Vyniu, Arako, Kimelio, Dziniu ir t. t.
Teipgi skambanczio Alaus ir Porterio.
Duokyte dabar orderi o bus jumis pristatyta in namus,
54-56 N. Main St.,
Mahanoy City.

Clix Cigarettes
PADARYTI ISZ MAISZYTO TABAKO ISZ KELETA VIESZPATYSCZIU.
10 Cigaretu už 5c.
Geriausi Cigaretai už ta preke.
Padaryti per ypatas turinti praktika ir pažinstanti tabaka isz visokiu vieszpatyscziu.
Tikietukai kožnam baksuki.
Už deszimts szitu tikietu gausite viena bausuka Clix Cigaretu visiszkai dykai. Parsiduoda visur.
5¢

LIGGETT & MYERS TOBACCO CO.

BISCHOFF'S BANKING HOUSE.
287 Broadway, New York, N. Y. Kampas Reade Ulicze Telefonas: Worth 2822.
Kas reikalauna teisingo patarnavimo ir nori idant jo reikalai liktu greit, atlikti tegul atsiszauki in

Seniausi Bankini Nama Uždeta 1848m.

Szimtas Tukstancziu Doleriu ($100,000) yra musu kaucija sudeta in Pinigus siunczime in Kraju kuo greicziausei. (rediszka kase,
Pinigus visu krasztu iszmainome pagal kursa.
Pinigus priimama ant procento ir iszduodame ant pareikalavimo.
Szipkortes parduodame ant geriausiu Gaylaiviu visu Liniju in ir isz Krajaus už pigiause preke.
Paszportus del keliaujenczin in Kraju pastorojame.
Doviernastes padarome pigiai ir visas kitas rejentaliszkas Poperas su paliudyimu Konsulio.
Atjeszkojima Daliu atliekame kuoteisingiausial.
—: Del vygados Tautieczin laikome atydaryta :—
Subatoje iki 8 ad. vakare. Nedelioje nuo 10 iki 12 ad.
Užpraszome atlankiti mumis asabiszkai ar per laiszka ir persitikrinti jog pas mus visus minetus reikalus greicziausei, teisingiausei, ir pigiausei galite atlikti.

DIDIS GYDYTOJAS
DR. IGNOTAS STANKUS, M. D.
VIENATINIS TIKRAS LIETUVIS DAKTARAS PHILADELPHIJOJE.

Gydo visokias ligas: vyrų, moterų ir vaikų. Atsišaukusiems iš tolaus per laiškus suteikia daktarišką rodą dovanai. Atėjusiems į ofisą ištyrię geriausiai ligas ir duoda savo gyduoles už menką užmokestį. Jis turi didelę medikališką praktikę, kaip tai: pabalęs Medikališką, Universitetą, buvo miestavu daktaru miesto Indianapolis, Ind. ir balęs mokslus didžioje mokyklėje THE NEW YORK POST GRADUATE MEDICAL SCHOOL and HOSPITAL. Dabar gydo visokias ligas su gyduolėmis, darimu operacijų ir su elektrikos mašinomis.

PASARGA. Neklausykit to žydbernių humbugo Medical Clinic, katras sako, kad su X-ray joklos ligos negalima surasti. Aš su pagelba X-ray surandu pasekmingai šias ligas: Augančius akmenis tulžyje ir kepenjse (goll-stones), akmenis augančius inkstuose (Nephrolithiasis), akmenis augančius puslėje, ronas skilvyje (gastric ulcera), išnarintus kaulu narius, sulaužytus kaulus, ir t. t. Apsisaugokite ju tos naujos daktariškos knygos, nes ją ne daktaras rašė, bet žydbernial, kurie tarnavo pas New Yorko šarlatanus Collins ir Ferdele Hartman. Sulig sukišimo į turmą New Yorko šarlatanų, jų tarnal, žydbernial, atsirėdėlino čionai, užsidėjo tą humbugo Medical Clinic, katras joklos ligos negalįs surasti su X-ray. Apsisaugokite ju visokią laiską ir knygu, nes ant ju nėra pasirašiusio daktaro, o kas bijo savo vardą pasirašyti, tai ten yra apgavystė.

Turiu šimtus padėkavonių. Kelias čionai talpinu:

Aš Juozapas Svilba, 1011 Carlton St., Philadelphia, Pa., daug daktaru atlankiau, o nei vienas negalėjo manęs išgydyti, bet daktaras Ignotas Stankus su pagelba X-ray mane išgydė. Ištariu širdinga ačiu.

Petras Salus, 29 Green Place, Campello, Mass., taip rašo: Mano moteris ilgai sirgo ir išgydyti jos negalėjo. Ji turėjo kosulį, skrepliavimą, skaudėjimą paširdžiu ir krutinėje. Kuomet atsišauklau pas daktaru Ignotą Stanku ir šitai jis išgydė mano moterį su pirmu pasiuntimu gyduoliu. Dabar didžiai širdingai ačiu už geras gyduoles. Dieve duok jam ilga amžiu, kad galėtu ir kitus sergančius gelbėti.

Iš Brooklyn, N. Y., 38 So 2-nd St. Mane išgydė daktaras Stankus nuo išberimo veido, slinkimo plaukų, greito supykimo ir išgasčio. Julė Daillideniutė. Tos padėkavonės yra įdėtos su pavelijimu pačiu pacijentu.

DR. IGNATIUS STANKUS, M. D.
1210 So. Broad St., Philadelphia, Pa.
Ofiso valandos { Nuo 9 iki 1 po pietu ir nuo 7 iki 9 vakare. Subatomis nuo 10 ryto iki 8 val. vakare. Nedėliomis nuo 1 iki 4 val. po pietu.

W. Rynkewiczius
-: NOTARIUSZAS :-
233-235 W. Centre St., Mahanoy City, Pa.
Apsaugoja Namus ir Namiusu Rakandus nog Ugnies.
Žiūriause Lietuviszka Agentura. Kantoras Baukinis ir pardaviste Szipkorczin ant visokiu Linjiu
Parduoda Szipkortes ant visokiu druczinusiu ir geriausiu Laivu.
Siunczin Piningus in Visas Dalis Svieto geriausiame ir pigiausa. Visi tie kurie per mus tuote apie tai geria žine
Induoda Dovieriones ki tu ka nori savo dali [illegible]

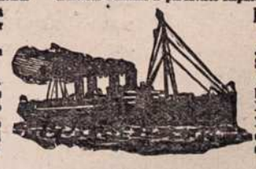

Del Draugysczin...
Pristatau peikes Szarbus Juostas, Kepures, Karunes Spilkas ir t.t.
Su kokiu nors reikalu kas-link Szipkorczin, Pinigus ir t.t.
Rasykite pas [illegible] aplankyste [illegible] [illegible]

Vienatine Lietuviszka Banka su kapitolu $75,000 knris randasi poprieziur Valstijos Pennsylvanios ir talpinasi loonam name kurios verte isznesa apie $150,000.00. Priima pininguis ant paczedumo ir moka 4 procenta. Siunczia pininguis in visas dalis svieto, greicziause ir pigiause. Agentura minetos Bankos P. V. OBIECUNAS & CO., parduoda Laivakortes ant geriausiu liniju, apsaugoje namus ir kitokius rakandus nog ugnies; užlaiko Regentalna ir vedimo provu kancelarije po vadovyste Karoliaus Varasziaus Notariuszo už tvirtinto per Gub. Val. Pennsylvanios; padaro Doviernastis ir kitokiu Dokumentos kurios užtvirtina Russijos Konsulia.

ALL NATIONS DEPOSIT BANK
Cor. 12-th. & Carson St., S.S. Pittsburg, Pa
AGENCIJA P. V. OBIECUNAS & CO

Puikus Vasarini Siutai

Pas mus gausite geriaus pirkti negu kitur.

Muso Siutai Vyrams ir Vaikams yra pasiuti pagal naujausios mados isz visokio ceikio, visokuosia koloruose.

Ateikyte pamatyti o jaigu pirksite Siuta tai busite visame užganedinti ir nesisarmatinsite svietuj pasirodyt.

——o——

Pas mus teipgi gausite visokiu Vasariniu Apredimu Vyrams ir Vaikams kaipo tai: Skribeliu, Kepuriu, virszutinu ir apatinu Apredaliu, Kalnieriu Nektaizu ir t. t.

Pirkite pas mus o suczedinsiite piniga.

RYNKIEVICZIA
233-235 W. CENTRE ST.

Zinios Vietines.

— Jau miesta pradeda padabint ant sejmo Elks.

— Prezidentas White turejo puiku priemima nuo savo draugu anglekasiu utarnyko diena. Tukstanczei žmoniu ir 10 kapeliju dalybavo parodoje.

— Visose parapijose renka piningus ant pastatimo naujos residencijos del biskupo Prendergasto Filadelfijoi. Žinoma ir Lietuvei tures prie to prisidet.

— Jurgis Kielbasa gyvenantis ant West Spruce uliczios likos inkastas per kate teip pavojingai, jog turejo nusiduot in Ashlando ligonbuti.

— Jonas Skrobats, 38 metu senumo, likos užmusztas ant Redingo geležkelio arti Bukmautes kada ejo in darba. Buvo ne pacziuotu o gyminiu Amerike ne turi.

— Piknikas Szv. Ludviko draugystes ant Plesant Hill nusidave pasekmingai. Svecziu pribuvo isz visos aplinkines Papelnijo gerai.

SHENANDOAH, PA.

— Lizute Benderiute užpykus kad tevas jaja nubaude už nepadorus apsiejimus, nutare už tai atkerszint tevams, bet atkerszinimas buvo pacziai Lizutei per kartus. Kvailiuke ižgere karbolaus apsidegindama veida ir burna. Daktaras adgaivyno neiszmanele.

† Agnieszka Ambroziene, lankydamasi pas savo duktere Szeporaitiene Pittstone, apsirgo ir tenais mire. Kuna adgabeno in Szenadori ant palaidojimo pas ženta p. Adolfa Tabara. Velione paliko czionais dvi dukteres pati Andriaus Milaucko ir p. Tabariene.

— Buvusis palicijantas Jurgis Lajunas kuris gyvena Krebs station likos nugabentas in Pottsvilles kalejima už sumuszima savo pacziules. Motere randasi pavojui.

Isz Rosijos, Lietuvos ir Lenkijos.

Caro gyvastis asekuruotas ant $4,000,000.

Petersburgas.— Ne senei caras asekuravajo savo gyvaste angliszkoje kompanijoi ant keturiu milijonu doleriu, už ka moka ant meto 80 tukstancziu doleriu.

Cariszkas palocius sudege.

Petersburgas.— Senas palocius Dydžiojo Petro, naudotas kaipo vasarinis gyvenimas caro sudege lig pamatu. Bledes apskaito ant milijono doleriu. Palocius buvo asekuravotas amerikoniszkosia kompanijose.

Guje židelius isz Rosijos.

Petersburgas.— Isz visu guberniju atejna žinios apieižgujima židu. Isz vieno pavieto, Kauno gubernijos, ižgujo keles židiszkas szeimynas, isz jekaterynoslovskos gubernijos ižgujo kelis szimtus židu.

Gyvenimo Brangumas ir Prezidento Rinkimai.

Rinkime prezidento nemažai ir prisides ir szitas klausimas Yra teisybe kad maistas, drabužis ir kiti tavorai labai pabrango ir be abejones demokratai ta kalti numes ant republikonu bet vargei patis demokratai tame intiki. Nepriklote duoti tame dalike apsiguti.

Vienatine priežastis tame yra kad farmeriai yra pasilikia užpakalije su pasidauginimo skaitlaus žmonijos. Kadangi skaitlis gyventoju in 10 metu pasidaugino ant 21 procento daugiaus o javu užderejimas pasidaugino tik 3½ procento daugiaus, o 1909 mete užderejimas pasidaugino tik 1½ procentu daugiaus negu 1889 mete.

Apricz to daugybe žmoniu apleido farmas ir traukia in miestus, tokiu budu pasidaugina gyventoju skaitlis miestuosia, o kad farmeriai nesztant invales užauginti del pasi daugusiu skaitlaus žmonijos, kada viskas eina augsztin.

Metuosia 1900 lig 1910 in amerika atplauke 9,771,512 emigrantu isz Europos. Tie Naujiai pribuvusi visi likos miestuosia o ant farmu mažai kas nusidave.

Be abejones demokratai stengsis parodyt kad dabartine akcize yra tame daug kalta Bet vargei kas in ta tikes. Dabartine akcziza yra žemesne negu 50 metu adgalios, ir 21 procento žemesne negu tvirtina demokratai.

Republikonu partija laikosi prie to idant apsergsti darbininkus ir pramone. Prezidentas Taftas yra prieszingas nu žeminti akcziza idant butu bloga del czionaitinio darbininko ir pramones.

Demokratu partija pristoja ant to idant numažintu akcziza arba visai jia sunaikinti, o kas isz to pasidarytu tai visi jau gerai žino. Viskas atpigtu, trauktu visoki tavora isz europos o czia fabrikai ir darbininkai ne netureti ka veikti.

Tas parodo kad laike ateinancziu rinkimu privalote balsuoti už toki kandidata kuris paiso apie juso gerove, o tasai yra Taftas republikoniu kandidatas ant prezidento.

NAUJA KNYGA
-PO VARDU-
PRIEJGIAUSES MOKSLAS
ANGLISZKO
LIEZUVIO BE PAGIALBOS KITO.

Yra tai prakticziause Knyga koktos lig sziol Lietuvei turejo.

Ir teip sudeta, jog ka tiktai pribuvias Grinorius isz Lietuvos gali in trumpa laika pats per save iszmokti Angelskai sziek tiek kalbet.

Toji Knyga druczei apdarita in Francuzini raudona audima ir kasztuoje tiktai $1. Kasztus nusiuntimo mes apmokame.

SAULE Mahanoy City

Nepaperkamas Tiesdaris

Mažas kiemas. Jame begioja vaiku burelis. Žaidžia.

Nuo ju kliksmo, juoku — net sienos skamba. Puikus vaizdelis nerimstanczio, vaikisz ko džiaugsmo. Viskas nekalta, gražu, teisinga–gyvu szaltiniu vežiasi aiksztenisz ju linksmo burelio. Juokai, kliksmas ir džiaugsmas!

— Viktarai! O!... Viktarai paszauke "suauges vyras" viena iszbegiojancziu vaikiuku— Eiksz pas mane.—

Pribego vikrus berniukas. Jis linksmai žiuri in akis paszaukusio ir laukia, ka jin užklaus.

— Kiek tau metu?

— Asztuoni.

— Szit! katinas bega. Pagauk jin!

Vaikas sukruto, nubego, pagavo, atnesze. Užsimezga pasikalbejimas. Vaikas nespedamas atgauti kvapo, pasakoja apie szunis, kates, paukszczius. Apie visa ka jo krutancziojі atmintis sucziupo, o sucziupo jin daug.

— Pas Kirliuka — tesia jis — yra mažucziute bezdžione ir mažutis szuniukas. O kaip juo du gerai!... Ir gula ir žaidžia draug, draug, vis draug!

— O tu neturi bezdžiones? užklause "suauges vyras".

— Kur–gi asz ja gausiu?! už ja reikia penkios deszimts rubliu užmoketi.

— O už szuniuka kiek reikia?

— Tris rubliai!

— Ka tu geriau nusipirktumei, kad tau duotu iszsirinkti: bezdžione ar szuniuka? — paklause "suauges vyras", mato ma, pritrukes apie ka kalbeti.

— Szuniuka! szuniuka! — suszuko vaikas, — nes jis labai gražus! Mažucziukas, dailus, labai meilus.... O bezdžione ne graži... ji labai biauriai rekia: "a–e–i!"— O supykusi kandžiojasi... toki pikcziurna.

Vaikas nubego

— Kodel tamsta taip nuliudai? užklausiau asz "suaugusi vyra."

— Nuostabus atsitikimas— atsake jis — buzdamas isz užsimastymo. Mat, asz manau vesti. Esu jau ir mergina apsirinkes bent dvi, Marijona tevai skire pusetinia dali, kraiti.. Jieva be dalies... Bet nuo szios valandos asz jau nusprendžiau vesti Jieva.

Vargsze Marija! Kaip netiketai, kaip smarkiai jaunutis Viktoras ja neteise.

Taip manancziu "suaugusiu vyru" vistik nedaug musu laikuose. Rubliai sziandien skamba, kaip isz nekalto vaiko lupu iszplaukusi tiesybe.

Amerikonu pergaže.

Amerikos atletai labjiausiai laimoje Olimpiszkuose žaisluose Stockholme, nors ten buvo viso pasaulio atletai. Szioj szalyj atkreipiama didele atyda in fiziszka lavinimasi, iszvystyma drasos ir isztvermes. Apart atleitai užlaiko tam tikra dieta sustiprinimui raumenu ir nervu Jie privalo but reguliariszki visame kame ir kaip tik užtemija nereguliariszka organu veikima, tuojaus vartoja tam tinkamas gyduoles. Kiekvienas turi gyventi panasziai, nes musu gyvenimas yra nuolatine su kitais konkurencja. Jeigu jusu virszkinimas, kas reiszke jusu sveikata, yra netobulas, jus negalite konkuruoti su kitais, jeigu nepavartosite tuojaus Trinerio Amerikoniszko Kartaus Vyno Eliksiro. Jis sureguliuos virszkinima, praszalins raumenis ir nervas. Aptiekose. Jos. Triner, 1333 1339 So. Ashland ave., Chicago, Ill.

Pasilieka Iszgydyta.

Mahanojaus žmones apie tai gerai žino.

Joseph Weber nog Brewery Hill, Mahanoy City, Pa. sako. Mete 1907 kentejau baisiai, diegluose peczuose nog ko turejau guleti. Kaip pasilenkdavau tai arsziaus skaudejo. Da girdau apie Doan's Kidney Pills ir pastanavijau jias pabandyti. Jiu vartojimas sutaise mano visa sistema ir pridave palengvinima ir dar esu sveikas.

Ant pardavimo visuose aptiekose 50c. baksukas. Nepamirszkite varda Doan's ir neimkite kitokiu. Foster-Milburn Co. Buffalo, N. Y. pardavejai del Suv. Valstiju.

Parsiduoda Salunas.

Vidurije miesto Mahanojuje ant East Centre St. Kas nori gal pirkti ir visus namus, Apie daugiaus galima dasižinoti po No. 217 E. Centre St (69·oı) Mahanoy City, Pa.

Parsiduoda farma.

Turinti 11 akeriu iszdirbtos žemes tarpe Delano ir Mahanoy Junction. Parsiduos ne brangiai. Atsiszaukite po No 230 E. Centre St. Mahanoy City, Pa. (69 oı)

Ant pardavimo.

Puikus namai Mahanojuje ant viso loto. Ant E Mahanoy ulyczios galo loto randasi namas su 14 ruimais ir dideli ruimas isz frunto tinkamas ant buczernes, groserio, arba kito biznio, ant Pine St. galo loto randasi namai ant dvieju familiju. Parsiduos už ne perbrangia preke. Jaigu kas noretu parandavoti aukszcziaus mineta dideli ruima arba pirkti visa praperte tegul atsiszaukia ant adreso. (·oı ·deS)

Jurgis Bendinskas,
513-515 E. Mahanoy, St.
Mahanoy City, Pa.

Mokykis Balbierauti Gali iszmokti in 4 lig 6 nedelias. Kasztuoja tik $30. Duodam noczinas. Amatas geras visur. **Noszokoff's Barber, Hairdressing & Manicuring School. 1405 Penn Ave; Pittsburgh, Pa.**

GYVENIMAS VISU SZVENTU
Didele knyga api 1300 puslapu Visos 6 dalis drucziai ir puikei apdaryta. Kasztus nusiuntimo mes apmokame. **PREKE TIK $4**
W. D. Boczkowski-Co. MAHANOY CITY, PA.

Mokykla Szoklu. Waltz, Two-Step ir 95 kitokius. Pirma Liet. Mokykla Amerikoj. Prof Julius kaip iszmokina tai niekas teip negali Iszmokint niekur.
Prof. Julius 2119 S. Halsted St; Chicago, Ill. Telefonas: Canal 3762.

Pigus namai Shenandoah, Pa.

7 namai ant Lloyd ulyczios tarpe Bridge ir Union ulycziu 7 namai ant Raspberry Al. tarpe Bridge ir Union ulycziu Galima pirkti po viena arba kiek kas nori. Preke tik $1250 už kiekviena nama. Namai nauji. (9 ·deS oı)

John F. Bradley,
arba Thorton M. Stout,
Shenandoah, Pa.

Ant pardavimo czeveriku kromas.

Parsiduoda czeveriku kromas pigei. Gera vieta del lietuvio. Locnininkas apleidže miesta. Atsiszaukyt pas:

E J. Wynne,
(16 ·Aug) Gilberton, Pa.

DR. ALEX. O'MALLEY
—SPECIALISTAS—
NERVISZKU IR KRONISZKU LIGU.

DR. ALEX. O'MALLEY SPECIALISTAS

ASZ GYDAU
RUPTURA—Be peilo ir be operacijos.
VARIKOCELE—Be skausmingu daktariszku budu.
STRIKTURA--Be peilo ir dideliu skausmu.
UŽTRUCINTA KRAUJA—Be mineraliszku miksturu arka pavojingu gyduoliu.
Patrotijima Nerviszkuma ir Slaptingos Lygos—Be pavojingu gyduoliu.

Visa iszaiszkinima ape mano buda. gydimo paduodu tiemsi kanores žinoti

Dr. Alex. O'Malley
158 S. Washington St., Wilkes-Barre, Pa.

Kur Lietuviszkai ir Lenkiszkai susikalbama ir susiraszoma.

26m. SENAS LAIKRASZTIS
VIENYBE LIETUVNINKU
SZEINA K'S SEREDA -:- BROOKLYN, N. Y.

"VIENYBE LIETUVNINKU" didelio formato, 12 puslapiu, talpina moksliszkus strapnius, eiles, feljetonus, naujausios žinias isz visos pasaules, daugiausia isz Lietuvos gyvenimo ir paczios LIETUOS savo korespondentu VIENYBE LIETUVNINKU buvo visu pirmeiviszku organizaciju organu, dirbo ir dirbs žmoniu gerovei. Pernai 10 d. Vasario sukako 25 metu kaip iszeina, isz tos priežastie iszleidome dideli žingeidu "Jubilejini Numeri" kuris liks tik istoriszku atminimu nes pirmas da Lietuviszku Laikrasztijoj. Kurie užsiraszis ant meto užsimokes $2 gaus ta numeri, kajpo DOVANA.

VIENYBES LIETUVNINKU PRENUMERATA
Metams - - - $2.00.
Pusei Metu - - $1.00.
Užrubežin - - - $3.00.

Užsiraszyti galima visada Kas nori gaut tik 'Jubilejini Numeri' prisiusk 10c. markemis o tuoj gausi.

Paprasta numeri peržiurejimui siunciame dovanai, raszik toi.

Užsiraszant "Vienybe Lietuvninku" reikia siust prenumerata (Money-Order ar Registruotu laiszku pinigai) ant vardo leidejo azituom adresu

J. J. PAUKSZTIS & CO.
120-124 Grand St. Brooklyn, N. Y.

KAIP PASILIKTI AMERIKOS PILIECZIU.
Knygute Lietuviszkoj ir Angliszkoj kalboje, turinis instatimus apie pilietyste, klausimai ir atsakimai kaip isz siimti popieras. Suvienytu Valstiju Konstituczija ir Konfederacijos straipsnei. Lietuviu Amerikos Ukesu Klobas matidamas reikala, iszleido szia knygute. Preke tik 25c. Todel norinteje gaut szia knygele siuskite pinigus per paczta (Money-Order).
Lithuanian Am. Citizens Club 372 Bedford Ave. Brooklyn, N.Y.

Svarbu moterims žinoti.

Daugelis moteru tankiai serga ir greit sensta, nežinodamos paczios kaip savo sveikata pagerinti. Isz veido matosi kaip 30 metu jaunos moters yra ruožai lik butu 50 metu senele. Rodos kad lietuves apie savo sveikata bei grozi visai nepaisytu. Apgailetina kad mažuma ta ir žino kaip save reikia užsilaikyti kad butu sveika.

Mus noras pagelbeti toms moterims ar merginoms, suteikant joms teisingos patarimus: kaip gali likti sveikom ir gražiom moterim. Todel, kiekviena moteris kuri tik nori buti sveika, linksma ir gražia, teiksis man paraszyti, pridedant 2c. marke, o asz patarimus laiszku suteiksiu visai dykai adresuokyte:

Mme. Maria Pinnrose 812 33rd. St., Chicago, Ill.

Skaityk o žinosi viska.

Jaigu ne turi mano katalogo raszyk o apturesi, geriausiu Armoniku, Skripku, Klernetu, Tribu ir daugybe kitokiu Muzikaliszku Instrumentu. Cziato aukso szliubiniu Žiedu, Ziegoriu, Lenciugu, Spilku, Kolcziku, Kompasu auksiniu ir paauksuotu, geru Britvu, visokio skiriaus drukuojamu Masziniukiu, Albumu portretam Knygu Isztoriszku, ir Maldaknygu kokiu tik randasi lietuviszkoj kalboj. Gražiu popieru del raszimo Gromatu supuikiauseis apskaitimais ir dainomis sudrukuotais apink konvertais tuzinas už 25c, penki tuzinai už $1.00. Popieros su paauksuotom kvietkom 50c. tužinas Turiu Teleskopu su

paveikslais parodanczeis visa Kancze Kristaus su didžiauseis miestais ant svieto; kas prisius $3 aptures Teleskopa ir szimta paveikslu, Teleskopas labai yra naudinga turet kožnam name. Sztornikam, agentam ir perliorem parduodu visokius tavorus labai pigei. Reikalaukitie viska pas tikra lietuvi o gausitie teisingus tavorus.

W. Waidelis 112 Grand Street Brooklyn, N.Y.

Parsiduoda Farma.

Puiki farma Roaring Creek, 12 milu nog Shenandoah, turi 80 akieriu 20 akieriu girrios, teipgi 150 obuoliu medžiu vien obuolei atnesza $500 ant meto. Gera stuba ir didelis tvartas Parsiduos neperbrangiai arba atsiduos už namus. Atsiszaukite arba raszykite ant adreso.

Jos. Bendrick
(1 y) Pottsville, Pa.

$1.00 EKSKURCIJA $1.00
(In ten ir adgalios)

In Wilkes-Barre
...IR...
Harveys Lake
Nedelioj, 18 Rugpjuczio {August}
(Per Nauja Hay's Creek Kelia)

Lehigh Valley Railroad

Treinas apleis Mahanoy City 7:40 ryte. Isz Shenandoah 7:20 ryte.
Tikietai geri tik ant to szito Specialiszko Treino
Grižtant apleis Harvey's Lake 6:05 vak. Wilkes-Barre 6:50 vak.
Apie daugiaus galima dasižinot ant Lehigh Valley Staciju.

GERAS DAIGTAS TURETI

yra sudeti Piningai Banke. Bet da randasi tukstancziai tokiu žmoniu kurie da niekad neturejo sudetus Banke Piningus ir ne yra padejime iszduoti "Czekius." Yra tai labai parankus dalykas, moketi visas "Billas" su "Czekiais" ir nereike pas save neszioti daug piningu.

FIRST NATIONAL BANK
Cor. Main & Centre St. Mahanoy City, Pa.

GERI APREDIMAI DEL VYRIU, VAIKU IR MOTERIU PAS GUINAN'S.

Mes gvarantinam muso Siutai ir žinome kad busite užganedinti jaigu nesziošite Siuta pas mus pirkta.

Musu Sztoras turi gera varda ir turime daugybe tokiu kostumeriu ka kitur jau neperka savo drabuži kaip tik pas mumis.

Guinan's Mahanoy City, Shenandoah, Mt.Carmel, Landsford.

Naujas Vasarinis Tavoras

Ka tik pargabenome visokiu gražu Ceikiu ir Apredaliu del Moteriu, Merginu ir Mergaitems ir gausite pas mane pigiau pirkti negu kitur. Dabar galesite sau nusipirkti gražio Ceikio del Szlebes ant Veliku ar Pavasariaus. Teipgi visokiu gatavu Szlebiu, Andaroku, Jekiu ir t. t. Puiku szlebukiu kudikiams prie krikszto, pas mus gausite geriause pirkti.

The Globe { Pas mus dirba Lietuvaites. 122 W. Center Str. Mahanoy City, Pa

Polithania State Bank
Cor. 22d. & Carson Sts.
S. S. Pittsburgh, Pa.

Vienintele lietuviszka Banka, uždeta per paczius lietuvius ir randasi po priežiura Valdžios. Priimam pinigus suczedinimui pradedant nuo $1.00 ir už sudetus pas mus pinigus mokam 4-ta procenta, priskaitant kas 3 menesiai. Sumeziam pinigus in visas dalis svieto, greit ir pigei, parduodam laivakortes ant visu liniju ir geležkelin bilietus Amerikoj ir Kanadoi. Iszdirbam visokios ruszies Rejentalnus Dokumentus ir vedam provas senam kraju. Rejentelna kancelarija yra redoma per valdiszka notara J. G. Miliaucka. Užkviecziam lietuvius ir Lietuvaites kreiptis pas mus ir pavest mums jusu bankinius reikalus o persitikrisit, kad viskas, kas yra kalbama czion yra teisybe ir bus isspildyta greit ir teisyngai. Pinigus siunczant paczedumui in Banka, arba siust in Lietuva, galima siust Paczto Money Orderiu, Registruotam Laiszke, ar per Expreso Money Orderi.

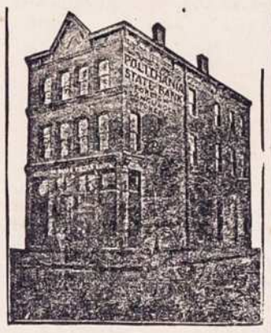

RUSISZKA — AMERIKONISKA — LINIJA.
—PUIKIAUSI, DIDŽIAUSI IR GREICZIAUSI GARLAIVAI—
Garlaivai iszeina kas dvi nedelas tarp New Yorko o Rusijos be jokiu perstejimu.
PUIKI GARLAIVAI: CZAR — KURSK — RUSSIA

in Rotterdama	8 Dienas.	In Libawa	11 Dienu.
$33	Treczia Klasa	$23	
$48	Antra Klasa	$50	
$65	Pirma Klasa	$75	

Garlaivai iszeis isz New Yorko { Kursk, 24 Rugpjuczio (Aug.) Czar (naujas) 7 Rugsejio (Sept.) Russia, 21 " "

Apie daugiaus dasižinosite pas muso agentus arba
A. E. JOHNSON & CO., (General Passenger Agts.) 27 Broadway, New York, N.Y.

PUIKUS TAVORAS

Kiekvienas tuos žodžius isztars paragaves musu gerimus. Parsitraukit o persitikrinsite.

Mes parduodame Rugini sznapsa po $2, $2.50, $3 $3.50 ir aukszciau lig $8 už galona. Turime partraukta tiesog isz Rosijos Ruskos arielkos po $1.50 kvorta.

Atsiuskite adresa o gausite kataloga
Fr. Strawinskas, 1807 Carson St; Pittsburgh, Pa.

MERCHANTS BANKING TRUST COMPANY
MAHANOY CITY, PENNSYLVANIA.

Valstijos Kasijerius turi sudetus Piningus Merchants Banking Trust Co., Banke isz Mahanoy City, Pa. Jaigu yra atsargi Banka del Valstijos, tai yra ir del jus invales gera Banka. Szitas Banka moka procenta ant sudetus Piningus. Direktoriai yra gerai žinomi ir atsakanti miesto biznieriai. Skolina piningus ant lengviausiu iszligu.

...DIREKTORIAI...

D.M.Graham, Prezidentas. C.L.Adam, Vice-Prezidentas. D.F.Guinan, Kasijerius
W. Rynkiewiczia. A. Daniszewiczia. M. Gavula.
J. Hornsby. L. Eckert. W. J. Miles.

Geriauses Budas ir Proga Suczedimo ir Padvigubinimo Pinigu beganczio trumpu lai ku. Važnok ir pirk LOTA Naujam Mieste **Gary, Ind.**

Miestas Gary nesenei prasidejo tik 5 metai ir jau smarkei pradejo augtie kur ir tavo **Loto Preke** sikiu užaugs in trigi bus pinigus.

Miestas Gary yra gereuse vieta gyvenimui darbui ir bizniu. Nes ten budavoja **Didžiausis milžiniszkus Fabrikus** ka randasi ant visos pasaules. Isz kitu miestu krausto visokias Fabrikas in miesta **Gary, Indiana.** Nes ten yra geriausi traktai geležinkeliu ir vandeniu del parvežimo ir iszvežimo visokiu tavoru Fabrikams.

Dabar mes parduodam Lotus arti tu dideliu Fabriku, visai pigei kuriu kita meta vel už dvigubus pinigus nepirksite. Lotai po $300 ir aukszeziu, $50 inmoket o $10 ant menesio, teip kad kožnas darbinikas gal lengvai prasidet sau prapete, idant nereiktu **randos** kitam moketi ant ateinanczios senatves. **Kas pirks Lota tam visus keliones kasztus atgražinam.** Del platesniu žiniu kreipkites ypatiszkai arba per laiszka ant žemiaus parodyto adreso:

GARY INDIANA REAL ESTATE INVESTMENTS
Jos. Zacker & Co. (NOT INC.) **1817 S. Union St; Chicago, Ill.**

Lietuviszka AGENTURA IR KONTORAS BANKINIS

Asz esmiu po kaucija Ohio valstijoje turiu dideli agentura ir kontora bankini savo locnam name vertes $12,000.00 Parduodu laiva-kortes ant geriausiu ir greicziausiu laivu. Siunczіu piningus in visas dalis svieto, nelaikydamas piningus pas save nei vienos dienos, bet tuojaus iszsiuncziu in prisakyta vieta. Iszmainau Rusiszkus piningus ant amerikoniszku pagal teisinga kursa. Noredami apie ka dasižinoti reike prisiusti marke ant atsakimo. Viska padarau kanoteisingiause. Adresavokite sziteip:

A. J. KEYDOSZIUS, 202 Troy St. Dayton, Ohio.

No. 6.

Nusipirkite sau keleta Buteliu
NORKEVICZIAUS NO. 6.
Geriausia Arielka Visam Mieste. Tik $1 už Buteli.
Teipgi czia gausite ir visokiu kitu gerimu. Ateikyte dabar priesz laika, duokite save orderi o bus jums pristatyta

S. Norkewicz
408 West Mahanoy Ave.

A. G. GROBLEWSKI
Cor. Elm & Main Sts. Plymouth, Pa.
...SAVININKAS IR FABRIKANTAS...
Garsiu Lietuviszku-Lenkiszku Valstu.

Kiekvienas Lietuviszkas Sztorninkas teipgi privalo užlaikyti visada musu puikias Lietuviszkas Gyduoles savo Sztoruose ant pardavimo, kad musu tautieczei reikalaudami galetu nusipirkti ir nereikalautu iszduoti piningus dovanai kokiems nors apgavikams tose apielinkese. Sztorninkai raszykite pareikalaudami mus gyduoles, nes geras uždarbis; parduokyte musu tyras Lietuviszkas Gyduoles, kurias mes gvarantuojame.

Egiutero No.1	25c.
Egiutero No.2	50c.
Zmijecznik 25c., 50c. ir	$1.00.
Gumbo Laszai	35c.
Meszkos Mostis	25c.
Trejanka	25c.
Linimentas vaikams	25c.
Gyduoles nuo Kosulio	25c
Liepiu Balsamas	25c.
Anty-Lakson del vaiku	25c.
Milteliai vaikams nuo Kirmeliu	25c.
" nuo Kirmeliu del suaugusiu	35c.
Vanduo nuo Akiu	25c.
Ugnatraukis	25c.
Skilvio Laszai	25c.
Gyd. užlaikimui Vidurivimo ir Kruvinosios	75c.
'Uicure' arba gyd. Rumatyzmo	$3.50.
Gyd. del nemalimo Pilvo	50c.
Milteliai apstabdymui Galvos skaudejimo	10c.
Laszai nuo Dantu	10c.
Mostis nuo gelimo ir prakaitavimo Koju	25c.
Geležinis sudrutintojas sveikatos	50c.
Vaistas nuo Papauto	15c.
Gyd. nuo Grippo	$1.25.
Plauku apsaugotojas	50c.
Muilas del Plauku	10c.
Milteliai nuo Kepenu	35c.
Rožes Balsamas	25c.
Kinder Balsamas	25c.
Bobriaus Laszai	50c.
Szvelnintojas	35c.
Kraujo valytojas	$2.00.
Nervu Ramintojas	$1.00.
Egzema arba odos uždegimas pas Vaikus	$1.25.
Pleisteris (Kasztavolo)	25c.
Pamada Plaukams	25c.
Gyd. nuo skaudejimo Ausise	25c.
Gyduoles nuo Riemens	50c.
Vengriszkas Taisytojas Usu	15c.
Inkstu Vaistas 25c. ir	$1.00.
Akines Dulkeles	25c.
Gyd. nuo uždegimo Dantu arba abelnai skausmo ir skarbutis	$1.25.
Gyd. nuo Parku ir Niežu	$2.00.
Gyd. nuo Dedervines	$2.00.
Gyd. nuo Paslaptingos Ligos	$5.00.

Koliekos ir Sužiestiejai Skaitykit!!

Asz esu Lietuviszkas Advokatas priimu Provas isz Visu Krasztu už

Koliestvas { Mainose Fabrikouse Ant Gelezinkeliu arba Treinu.

Vartojau Provas už Koliestvas per daugeli metu. Szaukites pas mane katrie esate sužeistais, busit kantanti, tukstanczius Provu vartojau, kurie buvo pražude rankas ar kojas, pranesza jogei žmones su didelem koliestvom galidesetkus tukstancziu iszgrait. Bet Kompaniju szunelai už kelis desetkus dorielu sumulkina. Apznaiminu Lietuvius kad Kompanes samdo Lietuvius ne Advokatus. Kad save apsigarsitu ir jus Provas priimtu ir tuom tik tiasia ir vilkina liki laikas skundimo iszsibaige ir daugiau skust negali. Roda uždyka duodu ant prisiuntimo markes. Paszykit pas Advokata Jankaus, po szucm adresu:

B. S. YANKAUS
Cresskill, N. J.

Lietuviszkas Agentas
SZIPKORCZIU IR SIUNTIMA PININGU.

Parduoda Szipkortes antgeriausiu liniju in ir isz Lietuvos. Siunczia Piningus in Visas Dalis Svieto greitai pigiai ir teisingai. Raszikite pas mane o gausite teisinga atsakima. Teipgi užlaikau dideli kroma viskiu Valgomu Tavoru ir Buczerne

Fr. Petraitis - Clymer, Pa.

SKAITYK

Specialistas su 22 metu patyrimu pat daktaru ta pačiu numanuo.

Naujas Iszradimas
Apraszima siunczia dykai
Kaip galima apsaugoti no ligu ir pats iszsigydyti be daktaro visokias ligas,

Plauku puolima ir užsiauginima, Nežuli, Papuczkus, Pleiskanas ir kitas panaszias ligas.

Nekuriams apgavejams daktarams inmokate po keleta desetku doleriu už neiszgydima. Naudokytes greitai isz szitos progos. Raszykite tuojaus ant adreso pas Specialistus:

Drs. Brundza & Co.
B'dway & So. 8-th. Brooklyn, N. Y.