DU-KART NEDELINIS LAIKRASZTIS
"SAULE"
TRA TAI VIENATINIS LIETUVISZKAS LAIKRASZTIS AMERIKE KURIS ISZEINA DU-KART ANT NEDELIOS.
ISZEINA KAS UTARNINKA IR PETNYCZIA.
Prenumerata Kasztuoja:
Amerike { Ant Visu Meto $2.50 / Ant Pusu Meto $1.25. Europoje { Rosijoje ir Lietuvoje $3.00. / Anglija ir Skotlandija 15 Sh. / Prusuose 15 Marku.
RASZANT GROMATAS IR REDYSTE UŽDEKYTE SZITOKI ADRESA
W. D. BOCZKOWSKI - CO.
520-522 W. SOUTH AL., MAHANOY CITY, PA.

THE SEMI-WEEKLY
SAULE-SUN
THE ONLY LITHUANIAN PAPER IN THE UNTIED STATES PUBLISHED SEMI-WEEKLY. HAS A LARGER CIRCULATION THAN ANY OTHER LITHUANIAN PAPER. BRINGS THE BEST RESULTS TO ADVERTISERS. RATES ON APPLICATION.
PUBLISHED EVERY TUESDAY AND FRIDAY.
Subscription $2.50.
REPRESENTING THE INTEREST OF NEARLY 500,000 LITHUANIANS RESIDING IN THE UNITED STATES.
PUBLISHED BY
W. D. BOCZKOWSKI - CO.
520-522 W. SOUTH AL., MAHANOY CITY, PA.

No 70 (ENTERED AT THE MAHANOY CITY, PA. POST OFFICE AS SECOND CLASS MAIL MATTER.) Mahanoy City, Pa. Petnyzcia 30 Pjutis (August) 1912. Metas XXIV

KAS GIRDET?

Turime auksini ceiki ant szlebiu, auksinias szukas, auksinius czeverikus del patogiu kojeliu — dabar turesime ir auksines pancziakas del patogiu — motereliu kurias iszrado tulas fabrikantas Viedniuje o kuriuos kasztuos 125 markios už pora. Ko daugiau reikalaut? Tik aukso — kiszeniuje!

Renkimai prezidento ne toli. Už triju menesiu turesime Tafta, Wilsona ar Roosevelta. Tegul kožnas ta dalyka apsvarsto gerai, ypatingai, jog Taftas likos iszrinktas kandidatu per apgavysta, Wilsonas (demokratas) paniekineje ir nužemina visus atejvius žemiau už kinczikus o Rooseveltas?... tai antras Maižieszius, kuris ketina iszvalnyt visus žmonis isz politiszkos balos apgavystes, grafteriu, paleistuvyscziu ir t. t. Kaip rodos ir pasiseks, nes Rooseveltas ne yra szeszku ydant priesz turczius klupsceiuotu.

Kaip kada ir stebuklai atsitinka szitam luosam sklype... Chicage apsipsczíavo dvideszimts triju metu snarglys su 64-metine naszle. Bet reike ir ant to temint, jog naszle turejo gryno dokodo kas metas deszimts tukstancziu doleriu. Tai iszaiszkina viska, gal ne?

Lietuvei ant žemes ne turi gilukio apezvietime. Isz visu szaliu yra skriaudžemi ant dvasios ir kuno. Uždrausta jiems sveikai dalykus apsvarstynet, ne vale pamokinancziu kningu skaityt. Pamokinanti rasztai del Lietuviu yra persekioti ir draudžemi per dvasiszku valdže su pagialba vietines valdžios. Bet dvase teisybes pradeda lietuviuose bust ir trumpoje atejteje atsidarys akis del visu ir supras kas juosius lig sziol trukde.

Miestas New Yorkas dydžiojesi, jog jo detektyvas — motere, daugiau padaro naudos ne kaip vyrai savo užsiemime. Ir ne yra isz ko stebetys. Ne be reikalo priežodys skelbe: "kur velnes ne gali, tenais boba siuncze"....

Jago isz Europos ne pributu sziaucziu ir kriaucziu tai Amerike žmonis nuogi vaikszcziotu. Ar gal ne? Negerai tevai daro, jagu savo vaiku ne leidže jokio amato mokytis! Nes ka cze kalbet apie amata, dydesne dalys czionaitiniu vaiku ne moka skaityt ir raszyt, o ka kalbet apie amatas! Freitai, tai ju amatas.

Mergaites moksle daug augszcziau stovi, nes ir tosios gal nemoketu to, jagu butu vale dyrbti fabrikuosia ir kasiklosia.

Terp Lietuviu gero niekados ne buvo ir ne bus pontikoje. Tiejei ka galetu but del Lietuviu tautos pagialboje ir da kiek liżteleja mokslo, tai stojesi pardavikais ir nevidonais del savo tautieczíu. Ne turi jokio karaktoriaus o už kelis dolerius savo broli parduotu! Szendien prigules prie vienos, ryto prie kitos partijos — o latru buna visados. In kur vejas pucze in ten lenkesi. Ha, ir tokie ant svieto reikalingi. Jago tokis judoszius — renegatas, veidmainingai pasielgtu terp apezviestunu, tai neinsileistu in tarpa saves o jago insiskverbtu, tai iszmestu, ir da su koja in užpakali inspirtu.

Isz tamsunelio filozofss ir mokytas negali trumpu laiku pastot — reike lipsneis yrtis augsztyn pradedant nuo žemutinio. Reike skaityt—užimanczius rasztus apie svieta, — apie kelones, tai bus sziokia tokia pradže apie geografije.

Ir ponu ant kart nepastosi, kad ir in puikiausius rubus apsivilksi, lenciuga ant pilvo prikabysi ir ant kožno pirszto misingini žieda užsidesi, jagu gremezdas — jog ne straigei žingsnio padaryti negalesi, o pasigerias ta puiku drabuži apvemsi o kelnes pridadosi!

Daug skaityk, daug mislyk,
Mažai kalbek, o daug tylek.

Tosios visos tasynes Lietuviu ir Lianku su valdže dvasiszka po visa Amerika del daugelio atydare akys o isz tuju tykiu avineliu ir kamu stojosi narsunai, jog jau nesiduos pleszt nuo saves kaili, nes ir kitus apsaugines.

Ciesoris Vilhelmas kas metas praleidže deszimts milijonu doleriu. O czionais žmogu pati namie iszbara, jago kada praleidže kvoteriuka. — Sunkus gyvenimas ant svieto.

Ar žinote lietuvaites, katros užsidedate su žaliablekiais už kokius jus žmonis laiko? Už niekam netikusias valkatas. Žinote, jog tokie tik tikoje ant skaistu veideliu muso lietuviszku dukteriu o paskui?.... atmeta kaipo sena czeverika ant meszlyno. Jau daug pana szíu atsitikymu turejome czion Skulkino paviete.

Laikrasztis "Nanticus" surinko žinias, kiek kuri valstybe turesianti didžiuju laivu (szarvuocziu), kai pabaigsianti statyti tuos, kuriuos nutarusi statyt paskutiniais metais. Pasirodo, kad Anglija turesianti 110 didžiuju karo laivu, Vokietija — 52, Sz. Amerikos valstijos — 51. Prancuzija — 49, Japonija — 33, Italija — 25, Rusija — 22, Austrija — 19.

1912 metais didžiosios valstybes laivyno ir kariuomenes reikalams paskyre markiu:

	laivynui	kariuomenui.
Vokietija	461,983.000	947.825.000
Anglija	899.342 000	568.340.000
Prancuzija	338.623.000	736.399.000
Italija	173.500.000	388 049.000
Japonija	191.643,000	196.259.000
Austrija	118.794.000	155.801.000
Rusija	354. 956.000	1,065.684.000
Amerika	533.943.000	647.708.000

Laivynui daugiausia skirianti Anglija, kariuomenei — Rusija.

Nauji rasztai.

Tomis dienomis aplaikeme sekanczius naujus iždavimus:

"Jonines", keturiu veiksmu drama verte J. Puida. Kaina 45¢. Spauda "Vienybes Lietuvninku", Brooklyn, N.Y. — 143 puslapiu.

"Dramos" 1) Rutu vainikas, 2) Mirga, 3) Undine. Iszleista "Vienybes Lietuvninku" Brooklyn, N.Y. Tomas IV. — 122 puslapiu.

"Žemes giesme" apysaka, antroji dalis. Iszleista "Vienybes Lietuvninku" Brooklyne N.Y. 113 puslapiu.

"Instatai, teises ir taisykles Chicagos Liet. Draugyju sanjungos" — 40 puslapiu. adresas susinesimams: Joseph J. Hertruanovicz. 3352 S. Halstead St. Chicago, Ill.

ISZ AMERIKOS.

Garnys klebonijoi.

St. Paul, Minn. — Czionaityne palicije turi nemažai ergelio su vaikais, prie kurii niekas ne nori prisipažint. In viena nedelia jau du surado kuriais turejo rupintis.

Ana diena kokia tai nepažinstama motere paliko dvieju menesiu kudyki ant trepu klebonijos kun. Quinn, prabaszcziui Rimo Kataliku bažnyczios Szv. Patriko. Kada kuningas paregejo pundeli prie duriu, buvo labai akyvu dažinot kas jame talpynasi. Nusistebejo labai kada persitikrino jog tai ne dovana nuo parafijonu, tik no.... garnio.

Pirmutine socialistu bažnycze.

Portland, Me. — Pirmutine socialistu bažnycze Suv. Steituose liks insteigta atejnanti menesi Portlande. Toji bažnycze vadinsis "žmoniu bažnycze", ne bus joje jokio tikejimo, sakramentu, nobažanstvos —žodžiu nieko, tik pamokslai ir dainos. Pastorium yra Povylas Drake kuris savo parafijonus vadins "draugais".

Pagimde kudyki ant trukio.

Philadelphia, Pa. — Kokia tai atejve inlipus in truki Schuylkill Haven važiavo in czionais. Prisiartinant trukiui in Filadelfije motere pagimde viena pasažieri daugiau — sunu. Motyna negalejo kalbeti angliszkai ir abudu likos nugabenti in Hahneman ligonbute.

Lenke rusziszku sznipu.

Baltimore, Md. — Likos da žinota czionais, buk kokia tai grafiene Helena Odrowonz, kuri gyveno Washingtone per keturis metus (buvo atsiskyrus su savo vyru) yra rusiszku sznipu. Kad ne nelaime su automobilum kuriame važiavo, niekas apie tai ne butu dažinojus, nes kada sužeista nugabeno in ligonbute ten pasisake kuom jieje yra. Terp ženklivu ypatu Washingtone pakylo dydelis nerimastis.

Suvalge 23 bananas in 9 minutas.

Ohiopyle, Pa. — Susilaižynes su savo draugais jog nesuvalgys 20 bananiu in 15 minutu, Kimmell Welch suvalge da daugiau in trumpesni laika ba net 23 bananus in devines minutas už ka aplaike 25 dolerius. Po suvalgimui ne sirgo.

Kale atsivede 4 katukus.

Philadelphia. — Netikejo mokyti ydant terp gyvulu arba žveriu galetu sumaiszyti veisle o bet tas iszsipilde ana diena kada kale Jokubo Goldsteino gyvenanczio po No. 1335 South 10-th uliczios atsivede keturis katukus isz kuriu vienas tuo pastypo o tris da gyvi.

Milžiniszkas piragas.

Philadelphia, Pa.— Nepaprasta dovana aplaike dienoje szliubo panna Mattie Morgenstein nuo savo tevo. Padovanojo jisai jiai svodbini piraga, kuris svere 300 svaru, kuri iszkepe specialiszkai del josios. In taji piraga indejo: 100 svaru uogu, 30 tuzinu kiausziniu, 25 svarai cukraus ir 20 svaru sviesto. Turejo 6 pedas augszczio ir puikei padabintas. Morgensteinas ir du sunus turejo darbo per dvi nedelias. Piragas yra teip iszkeptas, jog gali stovet per 20 metu ir nepasigadins ne nesupus.

Dvieju augsztu stritkaris New Yorke.

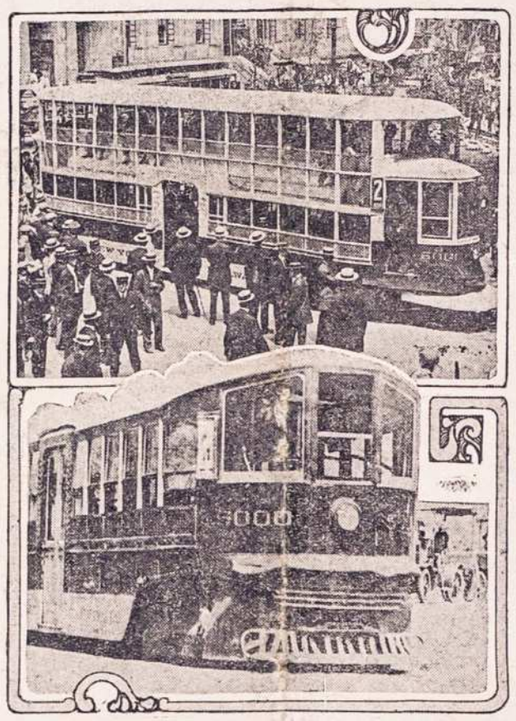

Norints panaszus stritkarei yra naudojami Europiszkosia miestuose nuo senei, nes Amerike pradeda juosius investi tik dabar. Sztai ana diena ant išbandinimo, pirma karta ejo uliczia dvieju augsztu stritkaris "No 6000" Užejimas ant antro augszto randasi ant užpakaliniu 'platformu" in kuri tilpa 88 pasažieriai, nes jagu insigrusta tai telpa 171. Prie tuju stritkariu nesiranda jokiu trepu.

Straikas inžinieriu — 4000 be darbo.

Hazleton, Pa.— Visos kasiklos G. B. Markle & Co. sustojo dirbti isz priežasties sustojimo dirbti visu inžinieriu. Isz tos priežasties sustojo dirbti ir 4000 anglekasiu.

Pagal nauja prova tai inžinieriai ne privalo dirbti ilgiaus ant "szipto" kaip 8 valandas, nes kompanije dabar ir mokejo už 8 valandas darbo ant ko inžinieriai ne sutinka. Locnininkai kasiklu daro sutarte su prezidentu Whitu ant susitaikimo.

Del meiles savo vyro.

New York.— Tomis dienomis atplauke in czionaityne pristova Mare Skilvinikiene su trimis vaikais isz Beraumo, Czekijos, mierije sujeszkojimo savo vyro Juozo, kuris badai turi Koloradoje maža uke.

Motere nesulaukdama gromatu nuo savo vyro kone per metus laiko, nutare keliauti in Amerika su vaikais. Pardavus visus savo rakandus ir maža uke, bet ir tai neužteko, ba ne turejo piningu ant geležkelio keliones in Brema, kuris radosi 250 miliu nuo gimtynio kaimelio Beraumo. Ka turejo daryt? Nutare kelione atlikt pekszczia su vaikais.

Kelione in Brema adbuvo in menesi laiko kuriai kasztavo po 10 centu per diena ant iszsimaitinimo su trimi vaikais, o naktimis guledavo laukuosia. Ant galo gilukningai gavosi in Brema iszpirko szipkortes ir atplauke in Amerika ant laivo Necher.

Emigracijos virszininkai josios nesulaike, tvirtindami, jago motere tiek vargo panesze kelioneje tai ir czionais ne bus niekam sunkenybe ir stengesi surasti josios vyra.

Vanduo jin užmusze.

Syracuse, N. Y.— Kokis tai John Gore, 36 metu senumo, likos surastas ne gyvas arti savo namo. Gore buvo labai susziles, ne galedamas iszkenst karszczio, išgeres ketures kvortas vandens krito ne gyvas.

Negirdetas atsitikimas.

Fond du Lac, Wis. — Augustas Neuman, 27 metu, norints gyvena Amerike gana ilgai, bet nesuprato angliszkos kalbos kada kas in jin kalbejo. Ana diena staigai papaiko, pradejo netiketai kalbet angliszkai ir kalbejo taja kalba be paliovos per 36 valandas.

Sunus užmusze teva apginime motynos.

Vineland, N. J — Henrykis Garton 21 metu senumo likos patalpytas kalejime už žudinsta savo tevo. Ana vakara jaunas Gartonas sugrižo isz miesto rado teva smaugenti savo motina o rankoje paregejo ilga peili su kuriom bande pacze nudurti. Daug nemislindamas szoko ant tevo geisdamas atimti peili, nes tasyneje perpjove tevui gysla rankoje su tuom pacziu peiliu ir nuo to mire.

Piknykas.

Parenge dideli piknyka draugyste. szv. Jono krikszytojo isz Danbury, Conn. ant 1 d. September (Rugsejo) ant Mountainville gatves, tai yra antras puikus piknykas kaip Danbury lietuviai gyvena, už tai užpraszo visus lietuvius ir lietuvaites isz visu aplinkiniu miesteliu ant to puikaus pasilinksminimo isz ko visi bus už ganedinti, bus visokiu užkandžiu ir gerymu o muzikantai pirmos klasos bus partraukti net isz Tilžes. Inžanga dykai. Užpraszo visus.

Komitetas.

Ant pardavimo

Tris namini namai su salunu. Yra ir didele sale murine, 70 pedu ilgio per 40 ploczio su galerija 20 ploczio, ir parsiduoda alus bonkutese, arklis, vežimai ir t. t. Salunas nepriguli prie jokio bravoro todel galima pirkti alu kur kas nori. Vieta apgyventa lietuviais, lenkais, slavokais ir t. t. Locnininkas nori szita bizni apleisti isz priežasties nesveikatos. Raszykite ant adreso:

J. Plikaitis,
(2 t 03) 103 Jackson St.
Newark, N. J.

Isz Rosijos Lietuvos, ir Lenkijos.

Kolera.

Vitebsko mieste ir apskrityje pasirode nelaukiamoji viesznia —kolera. Susirgo 17 žmoniu, o du jau mire.

Vitebskas nepertoliausia. Galinti kolera ir musu kraszta pasiekti. Tuo dalyku Vilniaus gubernatorius paliepe miesto tarybai, kad prisiruosztu kaip reikiant sutikti negeistina viesznia.

Javu derlius.

Javu derlius Rusijoje, apskritai imant, szimet esas neblogas — geresnis neg pernykszti. Menkesnis derlius Lenkijos gubernijose ir pietinej Rusijoje — pakenkusios sausumos.

Petersburgas.

Gaisras. Liepos 22 diena buvo Peterburge didelis gaisras, kuris kilo Petro saloje. Sudege miszku birža, Petro Didžiojo rumai, ugnegesiu rumai pasienio sargybos sandelis ir dar 30 namu. Krito szeszios žmoniu aukos. Iszdege pustreczio ketvirtainio versto plotas. Nuostoliai inkainuojami daugiau dvieju milijonu rubliu. Tokio didelio gaisro seniai Peterburgas nebuvo mates.

Vienuolikta valanda vakare kilo naujas gaisras kunigaiksztienes Marijos rumuose.

Rengesi išguiti 10,000 žydu.

Petersburgas. — Vokiszkas susivienijimas židu aplaike slaptinga daneszima, buk isz vienos gubernijos ketina išguiti deszimts tukstancziu židu. Tas ketina prasidet už kokios keturiu nedeliu.

Kruvinas 1913 metas.

Czenstakavas. — Žmonis sakineje sekanti atsitikima ir perspejima apie kruvina 1913 meta sziteip:

Ketina tas atsitikti Czenstakave, kiti vela tvirtina buk tai buvo Wieszchovicuose o kiti vela jog Biskupicuose. Sztai tula nakti užejo panaktinis ant kapiniu. Buvo jau apie pusiaunakti, kada tai dvasios pasirodo žmonim. Kada panaktinis jau isztrubino ant kapiniu dvilekta ir ketino ejti toliaus, staigai pasirode jam rodos kokis tai vaikynelis, kuris paliepe jam užtrubint trilekta(?) Panaktinis ant to nesutiko ir dvase(!) isznyko. Isz akyvumo sargas nuejo atejnanczia nakti in ta paczia vieta ir vela jam tasai vaikynelis paliepe užtrubyt trilekta.— Panaktinis norints visas drebejo isz baimes bet nesutiko ant užtrubinimo trilektos, o dvase dingo. Ant galo trecze nakti panaktinis paeme su savim szaltysziu. Kada užejo ant kapiniu, vela pasirode dvase, kuri paliepe jam užtrubint trilekta, ka panaktinis ir padare ant pavelinimo szaltysziaus. Po isztrubinimui trilektos (!) atsidaro priesz akis nusistebejusio panaktinio ir szaltysziaus tris grabai o dvase szeip pradejo jiems ajszkyt ta regejima: "Sztai žiurekyt! matote priesz save tris grabus, pirmutiniam randasi sausi pieskai, tai metas praejusis — metas sausus; antras kaip matote, turi savije vandeni, tai tebyris metas — metas szlapes; treczes-gi yra pripil dytas krauju, tai yra 1913 metas — metas baisus ir kruvinas! Po tam dvase dingo ir tris grabai o pasiliko stovinti ant vietos persigande — panaktinis ir szaltysziaus.

ISZ VISU SZALIU.

Serbije nori kares su Turkije.

Belgrade, Serbije.— Isz priežasties tankiu skerdyniu Serbai teip inirszo prieszais Turkus, jog spyresi nuo savo rando ydant išduotu kare priesz juos.

Muses užtrucino 57 ypatas

London.— Penkesdeszimts septynios ypatos likos užtrucintos per muses kaimelije Theviscoe. Kone du szimtai ypatu radosi ant baluko ir visi buvo pavalgia mesa kuria buvo iszvirta 24 valandas priesz laik. Daktarai isztirinejo buk isz priežasties musiu, kurios užtupe ant mesos likos užtrucinta, ir isz tos priežasties 57 ypatos mirtinai apsirgo.

Norejo pakart kuninga.

Madrid, Iszpanije.— Arena kaimelije parapijonai teip inirszo ant biskupo už perkelima juju milemo kuningo, jog kada atsiunte jiems kita, susirinkia priesz klebonije kada kuningas ejo ant misziu, pagriebe jin nuvede prie artimiausio stulpo ir butu pakore, kad ne butu in laika atjoje palicije, kuri 18 maisztininku aresztavojo.

Sugavo marini žalti.

Rimas.— Sicilijoi žuvininkai ana diena sugavo milžidiszka marini žalti kuris svere 700 svaru ir 16 pedu ilgio arti Tremestierio. Yra tai pirmutinis mariu žaltis koki sueme czionaitinioje apylinkineje. Žuvininkai daro gerus piningus rodindami jin del žiopliu.

Begediszkas karalus Alfonsas.

Parižius.— Nesitikejo svietas, jog isz iszpaniszko karaliaus Alfonso bus tokis begedis. Priglaudoje del paikszu Montauban de Luchou mire Albertas Sepene, paikszas milijonieris; kuris visa savo turta užrasze del iszpaniszko karaliaus skaitliuje pustreczio milijono doleriu. Tuom kart mirusis paikszas paliko vienatini sunu labai vargingam padejime kuris nesispyre tevo užraszui, tikedamas, jog karalius Alfonsas ant tiek tures unaro, jog nepriyms palikto jam turto, nes paikszo testamentas yra nelegaliszkas. Tuom kart karalius prieme turta, netemindamas ant žmoniu papeikimo! Dabar sunus mirusio innesze in suda pasiprieszinima ir lauks kaip taji dalyka nusprens sudai.

Trumpi Telegramai.

§ Shamokin, Pa. Padukias szuo permete Ona Stankeviczíute, sukandžiojo baisei veida ir iszlupo viena aki Žmonis nuszove szuni.

ATSAKYMAI.

Del keliu. — O kad tamistos ir tamistele bijojote pasiraszyt ant korespondenciju tai ir nesunaudojome. Visos silsisi gurbe.

Ant pardavimo

Puikus salunas Mahanojuje ant kampo Center ir Catawissa ulycziu. Salunas nepriguli prie jokio bravoro. Parsiduos nebrangiai. Atsiszaukite pas.

A. Stremba.
301 W. Center St.
(2 t 03) Mahanoy City, Pa.

ISZ LIETUVISZKU KAIMELU.

SHENANDOAH, PA.

— Praejta subata pasidare sumiszimas Szv. Kazimierio lenku parapijoi, kur randasi kun. Kopytkeviczius, su kuriuom parapijonai nuo kokio tai laiko vede nesupratimus. Kuningas geide inejti in bažnycze Nedelos diena laikyti pamaldas, komitetas stojo prie duriu ir neinleido. Žinoma, be palicijos neapsiejo, bet pamaldu taja diena ne buvo. Teismas likos užvestas Pottsvilles sude. Parapijonai geidže paymti in savo rankas vedima parapiniu veikalu.

Mt. Carmel, Pa. — Palicije sueme ant kalno koki tai Antana Brogaiti, kuris turi suvirszum 6 pedas dydžio, apželias plaukais, visas iszpurvytas ir apsiginklaves kuris per koki laika gyveno urvoje gaszdindamas visus kurie artyn prisiartydavo o kaip kada ir szaudavo in praejgius. Likos nugabentas in pavietava kalejima ant 30 dienu.

Gilberton, Pa. — Franas Petckis pakutavoje už savo nusidejima Pottsvilles kalejime už karszta pamilejima kokios tai Mrs. Border kada toji gribavo ant kalno. Petckis turi paczia ir kelis vaikus Lietuvoje.

Lawrence, Mass — 18 d. Rugp. 1912m. inejo in stona moterystes p. K. Steponaviczius su ple. M. Žiloniute.

Jaunavedis yra visiems gerai žinomas Laurenciecziams kaipo prielankus ir darbsztus parapijonas.

Guod. Kun. Jasaitis suriszo mazga moterystes lietuviszkoi vietinei bažnyczioi, reik ir tai primint jog p. Steponaviczius yra apsiszvietes žmogus, esa keliu laikraszciu skaitotojaus kaip "Saules" ir t. t.

Svodba buvo viena isz puikiausiu isz aplinkines.

Veliname viso gero ir laimes del jaunavedžiu.

Detroit, Mich.— Rugpjuczio 18 d. atsibuvo piknykas kuri parenge szv. Onos panu dr. viskas buvo kanopuikiause kas visai publikai patiko ir svecziu buvo kanoskaitlingiausia, ir tai reikia primint jog isztare szirdinga padekavone tiems vaikynams kurie ne patingejo dirbt del labo draugystes. Ir tai reike primint jog szita draugyste priesz kokį laika susitvere isz labai mažo burelio mergynu, bet laikui begant pasidaugyno ir dabar jau yra pusetinas pulkelis, kur jau pirko puikia velava szv. Onos, kurios atsibuvo iszkilmingas paszventinimas 15 d. Rug. lietuviszkoi bažnyczioi szv. Jurgio, bet labai apgailetina kad da daug czia yra lietuvaicziu kurios nepriguli in draugyste ir da drysta iszjuokti.

Tellwride, Colo.— 15 d. Rugpjuczio, sidabrines mainos, Levis camp, patiko baisi nelaime 2 žmonis, bekeldami karuka užkliuvo ir užsiverte kniupszczas užmuszdamas du nelaimingu, vienas isz ju amerikonas kitas lietuvis Kazimieras Popsockas, paeinantis isz Kauno gub., Novoaleksandrovsko pav.

Alliquippa, Pa.— Darbai gerai eina, yra du fabrikai, viena dratu o antra plieno, isz kitur darbas ne sunku gaut.

— Lietuviu mažas burelis, apie 6 familijos, ir apie 7 pavienei.

Ak viruczei žinote, jog asz turiu karczema,
Nusipirkau ir asz perkuniszka vežima,
Vežineju ir asz dabar automobilu,
Jog net viskas ruksta, po szimts knipeliu;
Bet man užvydi mano draugas,
Geras mano pažinstamas.
— Kur jisai?

FUNDATORIS

Apsakimas isz tikro atsitikimo.

— O tai rakalis! o tai szmutorius! —tankei kalbedavo senas Virvius, kada žmonis skundesi ant papildytu piktadariscziu jojo sunaus Tamoszelio.

— Tai sakote, jog tai jisai padare?

— Tai-gi jisai, juk žmonis mate jin, pastatisiu sviedkus tiek, kiek noresite!

— Na, na!— lingavo su galva Virvius. — Buvau ir asz szmutoriu kada buvau jaunas, nes matau jog mano sunelis mane davijo savo szposuosia.

Del apmalszinimo nuskriaus tuju kalbedavo:

— Tegul tas rakalis tik sugrižta namon, jau asz jam už tai užmokesiu!

Padarydamas koki szposa, sugriždavo Tamoszelis namon kaip avinelis. Ne žinojo kaip jin tevas pryims, o tarnai kerszino jam ba ir jiems davesi gana in ženklus. Nes tevas regedamas malszei sedinti savo suneli, ateminejo jam piktuma ir tik klausdavo:

— Ka tu suneli vela szendien padarei?

— Asz? nieko, —praszau te velio.

— Nieko? na, meluosi teip ilgai, pakol tave kas ne suras ant karszto darbo ir ne su laužys kaulu. Tada neužsispirsi.

— Ar asz kvailas duoti sugaut?

— Na, na, ateis laikas — o tada ne ginsiu tavia, atsimyk.

Ant tokiu bausmiu baigesi pasikalbejimas tevo su sunum Kaip-gi galejo bartis ar baust Tamoszeli, vienatini sunu Virviaus? O kad darydavo szposus žmoniu, tai kas pikto? Jaunas da yra, tegul linksminasi. Užmusz kam karveli, nukirs su kirviu katei koja arba szunui uodega, — juk tai tik szposelis. Ar-gi tai visos kates turi begiotie ant keturiu koju?

Rudens laike surinkdavo Tamukas kasztonu, o kada pradedavo kurt pecziu mokslaineje, metydavo juos in pecziu. Laike mokslo, kada kasztonai indegdavo o pradedavo trukt ir garsei, szaut. Vaikai persigasdavo o mokytojas akis iszversdavo, — temindamas in peczin, dažinot kas ten darosi.

Vienas tik Tamukas juokesi savije isz savo szposo. Jau buvo gerai inprates prie savo szposu, per tai gerai paslepe pedas savo darbo. Mine ant jojo, nes niekas ne galejo kaltes jam už metinet.

Menesije gruodžio, kada varpai skambino ant rarotu, nuave Tamukas jog ejna in bažnyczia. Vienok nubego prie mokslaines ir pradejo garsei barszkyt in duris mokitynio. Staigai paszoko senukas nog savo guolio ir klause kas ten? ko nori? kas pasidare? Ne gavo jokio atsakymo, — ne buvo nieko. Tamukas pasislepias lauke pakol mokitynis vela ne atsiguls, vela pradejo barszkyt. Bet senukas ne atsigule tik lauke, o kada tasai vela pabarszkino, tuojaus atydare lan

— Palauk tu rakali, kada ateisi in mokslaine asz tau pabarszkysiu kitur, — szauke.

Nusimynes Tamukas parejas namon, apsake tevui grasinima mokytinio, už taji barszkinima Tevas pamislinias, sedo prie stalo ir iszdrukavojo didelem litarom ant popieros žodžius: "Czionais ne vale barszkyt!" Taja popiera prisiuvo Tamukui ant užpakalio.

Kada mokytinis paszauke Tamuka ant rytojaus užmoket už vakaryksczia barszkima ne mažai nusistebejo kada parege jo popiera. Pažinojo gerai seni Virviu, jog tasai už maža daigteli atkerszindavo per ka atleido kalte Tamukui.

Kuom senesniu buvo Tamukas, tuom darydavo daugiau szposu o ne buvo kam jin už jojo darbus nubaust. Motina, gera motere numire jau senei, tevas buvo teip insimilejas in savo suneli, jog visas kaltes dovanodavo. Jago blede budavo didele o vaitas liepdavo užmoket, tai Virvius užmokedavo noringai idant tik suneli ne baustu, o Tamulis da labiau insidrasindavo. Kur tik atsitikdavo kokia klasta tai žmonis ne reikalavo jeszkot piktadario toli, žinodami isz kalno jog tai darbas jauno Virvuczio.

Buvo tai puiki diena menesije Gegužes. Tamoszelis nedelos diena iszraginejo paukszteleni kiauszus isz lizdo. Darydavo tai kada da buvo kvailu, ir dabar dare kada jau pabaige 17 metu, jojo szirdije radosi dikumas o daugiausia džiaugdavosi kada galejo kam padaryt kokia klasta. Negaledamas da grist žmoniu, dagrisdavo žverims.

Sededamas ant aukszto ar žuolo, pamate kaip žemai vaikszcziojo kuningas. Matyt jog po piet iszejo ant pasivaikszcziojimo. Kur ejna? — už klause pats save Tamukas....

Tykei nulipo nog medžio ir ejo paskui kuninga. Prabascziusz ejo tiesiog prie kopliczaites knri stovejo ant kalnelio o truputi toliaus plauke upe. Žiurejo in visas szalis, geredamasis puiku perstatimu. Po tam iszeme rakta atydare kopliczuke inejo in vidu.

Tamukui perejo velniszka mislis per galva. Da nog laiko ejimo in mokslaine nekente prabaszczius, kuris ne karta gerai kaili jam iszpere. Saugei iszbego isz krumu, inbego in kopliczuke o kad buvo basas kuningas ne iszgirdo jin selinanti prie jo. Kada radosi gana arti, pagriebe prabascziaus skribele ir lazdele iszejo isz kopliczuukes. Kuningas nusistebejo labai, iszgirdes jog kas tokis iszejo isz kopliczukes nepasimeldes ir tam paczia me laik paregejo kaip kas tokis uždare duris ir užrakino su raktu. Pakylo nog vietos staigai, nori duris atidaryt, — buvo užrakytos. Prie pagalbos kedes, atidare maža langeli, reke ir szauke pagalbos, nes nieka neatsiliepinejo.

Tamukas tuom kart nubego prie upes ir kur buvo giliausia padejo kuningo lazdele ir skri

mislina jog prigere, o tuom kart tegul kuningas numirzta isz bado kopliczukeje. Nusidžiauges isz savo darbo, sugrižo in kaima apsirede ir nusidave su kitais ant mojines nobažanstvos in bažnyczia.

Perskambino jau antra karta, zakristijonas užžibino žvakes prie altoriaus, o draugiste ražanczine laike uždegta žvakes rankoje Kožnas tikejosi jog jau, jau bile valandele atsidarys duris zokristijos ir pareges iszeinanti kuninga. Žmoniu pilna bažnyczioje, kožnas lauke, kada pasirodys kuningas. Tuom kart kaip ne matyt kuningo teip nematyt.

Nubego zakristijonas in klebonija dažinojo vienok gaspadynes, jog kuningas nusidave ir girre pasivaikszcziot, nes da nesugrižo. Gal ant kelio apsirgo?

Leidosi keli žmonis in giria; o žmonis iszejo isz bažnyczios visaip pradejo kalbet apie dingima kuningo. Zakristijonas užgesino žvakes o ir ražanczine draugyste.

Girre tuojaus randosi už kaimo jeszkotojai tuojaus ir sugrižo . Tiejei ka ejo pirma nesze kuningo lazdele ir skrybele. Apsake žmonim jog tuosius daigtus rado prie upes. Gal kuninga ir užpuole pleszikai, užmusze in upe.

Pasidare riksmas ir verksmas žmoniu. Visi milejo savo prabaszcziu ir visi gailejosi labai. Vienas tik Tamukas sprindo nog juoku kada kiti verke. Džiaugesi jog jam klasta gerai nusidave nes niekam to neparode.

Kada žmonis jau in vales prisiverke, nuejo vela in bažnyczia, uždege prie kožno altoriaus po dvi žvakes ir prade jo giedot "Aniolas Dievo" už dusze savo milemo prabascziaus.

Sztai staigai ir netiketinai pasirode baznyczioje numirusis kuningas. Persigando ant kart parapijonai ir nustojo giedoja. Pasidare tikumas. Kuningas apsake visa savo atsitikyma ir kaip jin iszvalnino isz kopliczaites girinis tarnas isz girdias jojo szaukima.

Nuludimas persimaine ant džiaugsmo. Norints kuningas ne mate piktadario, nes visi tuojaus mine ant Tamuko, kuris stovejo po vargonu.

Žmonis sugriždami namon apsakinejo vienas kitam atsitikyma ir garsei kaltino Tamuka. Iszgirdo tai senas Virvius ir susirupino labai, jog be jo kiužlavadu jojo sunu teip kaltina. Už tai stojos ant kelio ir paszauke in pareigius.

— Gaspadorei! Duodu jums žinot idant uždaritumet juso terlas apie mano sunu, jago ne pagyvo ant karszto darbo. Kas da dristu minavot, tam dantis iszmusziu ir da paszauksiu in suda už nupleszima szloves!

Po tokiam kerszinimui užtylo visi Virvius buvo turtingu gaspadorium turejo drutus bernus, "o per tai pajiustu ne vienas jojo atkerszima. O ir daug tokiu buvo, ka jam skolingi, per ka erzint jin butu ir pavoyngu. Nes daug tokiu buvo ka tikei kalbedavo: Tamukas uždare kuninga kopliczaiteje, ba mate jin kaip po piet nusidave ir girre.

Kuningas daug kartu prismindavio Virviu kaltes sunelio ir jog Dievas jin už tai sunkei nubaus. Dievas baudže tokius tevus už pikta iszauginima vaiku. Lingavo Virvius su galva, nes kuningui netikejo. Juk jam geriause pasivede visam kaime. O kad sunelis sau truputi pasilinksmys losz isz kaziru arba padarys kam skile galvo, tai turi už ka o ir skile gali su kuom užlopint.

Greicziau atejo bausme ne kaip kuningas pranaszavo. Birželio menesi buvo neiszpasakyti karszczei o po juju nupuolinejo ledinei szturmai iszmuszinedami laukus. Po tam per kunai nupuolinejo ir žaibai. Žmones žegnojosi uždarydami langus ir duris pasisleptdami in kampelus kur mažiausia radosi trukio.

(Toliaus bus.)

Visi sako kad Bruklynas.
Tai suvis nekas,
Del geru žmoniu gerai,
Žinoma, visur yra niekszai.
Dabar ne kurie ausis nuleido,
Kaip Dievas bedarbe užleido,
O katras kiek graszio turejo,
Tai del merginu ant gumo
prafundijo.
Nedelomis in bažnyczia ne
ejna,
Ba Nedelomi priesz diena namon parejna,
O ir skrybeles sumankytos,
Piningu ne turi nusipirkt
kitos.
Biednos jus mergeles,
Ar norint viena isz jus geroves sulaukti gales,
Ir pones pavirtote
Suvis isztvirkote!
Ne mergeles,
Ne paneles,
Paczios nežinote kokios,
Esate tautos.

* * *

Szenadori kuma pas kuma
atejo,
Susibare ir musztis pradejo,
Plaukus ir drabužius susidraske,
Pas vaita pasidave,
Doleriu 12 atydave.
Da ir adjutantus turejo,
Bet ant to ne žiurejo,
Mesztyne traukesi,
Pagialbos szaukesi.
Tai ne Lietuvei,
Tiktai gyvulei.

* * *

Badai Mainerzviles,
Davadnos gana bobeles,
Suvis guzes negere,
Už stikleliu ne tvere.
Tik isz bonkos trauke,
O pusetinai riauke,
Tegul buna ant sveikatos,
Kaip ant lentynos.
Juk guzute apszviecze geriause,
Bobele tamsiause,
Kad ir akis turi,
Tai neinžiuri;
Tiek mato isz priszakio,
Kiek ir isz užpakalio.
Duokie Dieve Dvase Szventa,
Tegul kožna susipranta,
Jog girtavimas,
Yra blogas daigtas.

* * *

Skrantone mergyna stovejo,
Kita pro szali bego;
"Kur teip skubei begi,
Ir guma kramtai, rodos ka
edi?
"Duok paksju, ba ana,
Turiu restyti Džiana,
Ba su manim ne garai,
Ve, kaip žinai.
— U-gi nuo kada,
Pasidare toji beda?
— Žinai....
Kaip pas mus buvai,
Ir Džianas buvo tada,
Žinai, ana!....
Sake jis, jog su manim apsiporuos,
Žinai nuo nedelios tos
Dabar ne nori ne klausyt,
Ketina in svieta runit,
Asz jin papiksysiu,
Ir pacziuotis priversiu.
Kur szliubas bus, nežiuresiu,
Byle sau vyra turesiu.
O jus pusvetros,
Niekam ne vertos,
Tik darote juokus,
Kas toliaus cze bus.
Su ungarais užsidedate,
O paskui ant nekaltu beda
verczete,
Vyrai tokiu saugokytes,
Nuo tokiu valkatu szalinkytes.

Introligatorne.

APDIRBTUVE KNIGU.

Ayaidirba senos maldaknyges, istorinatos ir laikraszczei, kaipo tai:
Linksma Valanda, Dilgeles,
Dagis, Draugas, Tevyne ir t.t.
Prisiunsdami knygas apmokekyte pacsto ai ekspreso kasztus. Adresas:
Lithuanian Bindery,
514 W. Spruce. Mahanoy City,

Milaszirdingos karalienes.

Ne kurie yra tosios nuomones, jog karalei ir karalienes yra be jauslos ir apie vargszus nesirupina o sztai pasirodo: jog ne visi yra be jauslingi. Nuo nužudinimo josios vyro karalaus Karl s, naszle valdytojaus Partugalijos, Emilije, kuri apsigyveno Anglijoi, konia kas diena atsilanko po ligonbutes ir kitas milaszirdingas priglaudas. Jiai draugauje kita naszle: Karaliene Aleksandra naszle pa mirusiam karalui Edvardui.

Kam iždavineti piningus.

Ne atsakantis drabužis ir lustaunas gyvenimas žmogui darbinykui suvis ne tinka ir ne yra atsakancziu. Iszkloj mas brangeis karpetais, viso ko blizguczei, per virszinis valgis visokiu skanumu, yra tai del nepratusio žmogaus, suvis nereikalingu daigtu. — Tegul stuboje buna asla iszklots malavotu audimu, o ne subrangin dyvonu (Carpets) ir tai da nusamdytoje stuboje, ar tai del paczedos svetimos aslos, kad mindžiot savo brangu dyvona? Juk patsprotas rodo, jog tas ne yra reikalynga.

O kas kiszasi valgio keptu meseliu ir visokiu piragaicziu (keiksu)? Ar-gi tai ne zbitkasi? Prirencze mesos, gere saldže kava su keiksais ir tai da ne bile kokeis, ant galo da pora kauszu alaus išsigere. Ar-gi tai ne zbitkas? Geri barszczei, kopustai, žirnei su szmotu mesos, tas yra geriausiu valgiu o ir sveikiausiu! Czedit reike ant juodos valandos, kada netenka pajegu ant darbo ir uždarbio. Lietuvoje buvo prastas valgis, bet sveikesnis, negu sziczion Amerike. — Isz Lietuvos kada pribuna grinorius ar grinorka, iszrodo kaip rubuilei, tegul tik czionais pabuna koki laika, pasmelsta kaip skilvis.

"Maža virykla pastato dydeli nama" — teip pasaki kitados vienas hotelnykas karalui Karolui V, kuris pagyre puiku ir dydeli nama o stebejosi, jog virykla suvis maža.

Ne mislykite jog czionais kas nori žmogu badu maryti, kad szeimynele badautu. Saugok Dieve! Ne! Tiejei, ka isz godumo del saves pavidi ligvalei pavalgyt, cze tiktai sakosi api eduolius kurie ka uždyrba vyska in pylva sukemsza o da sztoruose ir karczemose padaro invales skolos.

Pagal uždarbi turi žmogus taikytis su židu, — tegul no uždarbio atlieka centas, ba centas prie cento dedant, susideda kapitolas.

Priek tam ne reike niekados atidavineti pirmybes puikiam drabužiui priesz prastesni o naudingesni ir smageni.

Žmogus darbinyukas su apsirokavimu paskire atsakanczei piningu ant cielo menesio ir persitikrines, jog buna invales, teip daro, kad ne dadet daugiau, o gera gaspadine, tai da no paskirtu piningu užczedina del kitokiu reikalu, bet ne ant kokiu nieku.

Ant galo, daleiskime, pirmame mete gaspadoravimo, ar tai per nedasekuse motere ar ne praktiszkuma pirkime nežinyste, ne iszmano api pagamima valgio, daigtu in stuba bet iszmintinga motere trumpame laike, iszsilavina ant geros gaspadines.

Gera gaspadine jau no pat pradžios privalo suprasti, jog — prie iszmauingo pritaisimo valgio, užlaikymas drabužiu, daigtu naminiu ir tt. gali viska gerame buvije užlaikyti Supras kokis viralas geriauses ir be ko gali apsieti, kas yra del žmogaus sveiku ir maistingu, katras valgis sudrutina. Nelaikys savo padejime ne laszo arielkos, ne pirkines visokiu saldumu ne piragaicziu. Ne paises ant papuosztu bežžionbobiu, nesipuosz in visokius blizganczius mezginius ir mezginelius, ne pirkines skriblaus už keloleka doleriu su brangiomi plunksnomi ne baltis savo bjaurios terlos. Ant galo, priež ka tokia surugus motere baltina savo veida? Tegul kunas buna kokiu yra, bile duszia balta. Viena kitai už vydi drabužio, ir tada kelios tokios bežžiones pradeda lenktiniuot viena antra, o vis su blede vyro darbinyko. Tegul motere szlebe buna druta —isz vylnu kad ir butu lyg perbrangi, nes laikys kelis metus ne teip kaip plona — skista kaip snarglei byle szilkine kad tik laikytu meta. O neiszmaneles!

Motinos ne yra paczedžios, paczios bežžiankauje, nes ir savo dukreles ant bezdžioniu augyna, — ir tai da ant dydesniu bezdžioniu negu juju motinos, ba jau no trilekos metu, moka tusztymus varžyt, lupa priesz vyrus tampyt snuki baltit ir krosyt ir guma kramtyt Ar iž tokios peledos bus gera ir paczedi motere? Ar mokes sveika valgi pagamyt, skalbt ir iszprosyt? Ne! Ar tokia iszsisznabzdejus, kada stosis motere, saldys savo vyrui gyvenima ir ar ylgai su juom gyvens?

Api tai žino kožnas, kokis gyvenimas, o ir ne vienas plusta ant savo aklybes ir kvailybes jog ne jeszkojo del saves paczios, tiktai zobovos!

Su tokia greitai apsidžiaugsi, Nes po tam visa gyvenima verksi.

ZIRA Cigaretai

10 už 5c.

...PUIKUS RUKIMAS...

Padaryti isz geriausio Turkiszko maiszyto tabako idant užganedyt visus rukytojus.

Puikus Satino Dovanai kožnam baksukije "Zira" Cigaretuose. Galima isz ju padaryti labai puikes paduszkaites ir t.t.

PARSIDUODA VISUR

P. LORILLARD COMPANY

LENGVAS, GREITAS IR PARANKUS BŪDAS

PARAŠYK man šendi, ritoj gausi lietuvišką Kataliogą: geriausių armonikų, koncertinų, klernetų, smuikų, triubų, lietuviškų knygų ir nuo kitokių smulkių daiktų prie manęs gaunamų.

Jeigu jau turit mano Kataliogą nr. 8, tai meldžiu apsisteliuoti išjo šendi reikalingus sau daiktus, o už pora dienų gausite juos į namus bejoko klapato. Per 10 metų užsiimu šią prekyste ir, todel turiu ganetinai praktikos ir teisingai išpildau užsakimus per pačtą arba exkspresą greičiausėj. Adresas:

M. J. DAMIJONAITIS, 812-814 W. 33-rd St., CHICAGO, ILL.

W. Rynkewiczius

-:NOTARIUSZAS:-

233-235 W. Centre St., -:- Mahanoy City, Pa.

Apsaugeja Namus ir Namiuus Rakandus nog Ugnies.

Užtikinus Lietuviszka Agentura. Kantoras Bankinis ir pardavisto Szipkortes ant visokiu Linijo.

Parduoda Szipkortes ant visokiu drucziausiu ir pigiausiu Laivu. Kunczin Piningus in Vieas Dalis Svieto greicziausius ir pigiausus. Visi tie kurie per mus bunte apie tai geria žine Isvaduoda Dokumentus ai ta ka nori savo dalį [illegible]

Del Draugysczių...
Pristatau puikes Szarfas Juostas, Kepuras, Karuna Spilkas ir t.t.
Su kokiu nors reikalu kas-link Szipkorczių, Piningus ir t.t.
Rasz ykite pas mane ir aplaikysite teisingą atsakymą.

Svotai pas nekurias tautas.

Terp nekuriu tautu svotai pagal juju papratima, buna visaip priymineti ir teip:

Pas cigonus, vengruosia, piragai buna naudojami kaipo meilingos gromatos. Jaunikis pamilejas mergina pagal savo szirdies velinima, inkepa in piraga piniga o prie pirmam suejimui atiduoda jai. Jago mergyna piraga priyms tai ženklina meilus priemimas o jago tuojaus atyduos, tai buns atmestas. Geras tai yra spasabas, ba interesas buna greitai užbaigtas.

Pas daugeli tautu, reikalauje drutumo ant gavimo paczios. Pas tautas pus-laukinius, ant pustiniu arabiszku, jaunikis payma mergina per prievarta kada toji gano kaimene savo tevo. Mergina ginasi nevos isz visu pajegu ir naudoje visokius ginklus ka tik pareina po ranka; lazdas, akmens ir pieskos buna naudojami ant apsiginimo. Jagu laike ginimosi pažeis savo užpuola, tai aplaiko neiszpasakitina garbe ant viso gyvasczio, jago prieszingai jaunikis ingales mergina ir pritrauks jaja prie budos josios tevo, tai teip kaip po svodbai.

E kimosai ne geriau apsieina. Nužiuri sav drauge gyvenimo, spekomis payma jaja in savo ledini gyvenima, traukdamas jaja už plauku be jokio klausimo arba kailinio apredalo.

Už tai pas sztama Po Midos, vienos isz tautu Birmanu totoriszku, svotai atsibuna labai poetiszkai. Vyrai victoje karsztu žodžiu, spreiszke savo meile per pagialba muzikes. Pirmutineje dienoje kada jau prasideda vasara, atsibuna didele szvente, ant kuriuos susirenka visos merginos kuriuos yra tinkamos ant apsivedimo. Jaunikei atsisedia po medžeis, grayna ant savo milemu instrumentu.

Mergynos vaikszczioje, klausidamos muzikes. Kada milema praejna, jaunikis grayna garsiau ir puikiau; jago milema praejna rodos ne girdedama jojo muzikes, jaunikas trotije vilti gavimo josios, nes jago toji prisiartina arcziau, mesdama jam žieda ant instrumento, tada paszoka ant koju ir pagriebe jaja už rankos nes saugojesi idant žiedeli ne numest nog instrumento.

Ant salos Borneo ir navatnas buna papratymas, jaunikis noredamas prisigerint merginai, prigiabesti jai visame josios užsiemime. Jago mergina ne atsako jojo pagialbos ir su nusiszipsojimu jin pryima, tada nakties laike atejna pas jaja. Jago tevai tinka ant juju susiporavimo, tai nudoda jog miega ir ne buna priezingi jojo atsilankymui, mergina atsikele ir pryimineje dovanas nog savo milemo.

Jago japonczikas nori persistatyt, meta bukieta žiedu isz slivinio medžio in josios karieta kada toji važiuoje ant svodbos savo drauges. Jago japonaite žiedus iszmeta jam adgalos tai ženklas yra atmetimo jojo meiles, nes jago prisega prie krutes tai ženklas, jog gali ir ant toliaus savo meile ja perstatynet igi apsipaczia vimui.

Severos Vaistai yra tam, kad turi padeti kovoje su liga.

Tuojautes...

Tikras vaistas no meszlungio viduriuose, trydos, liuosu vidoriu, cholerinos, vasarines ligos ir viduriu gelimo pas kudikius, privalo buti laikoma po ranka visuomet, nes prireikus reikia jo tureti tuojaus.

Severos Vaistas ...nuo... **TRYDOS** (Severa's Diarrhoea Remedy)

Suteikia palengvinima ir pagerejima to budo ligose. Jis yra neapsieinamu kiek vienuose namuose, ypatingi-gi ten kur vaiku yra. Preke 25c. ir 50c.

...Severos... Gydomasis **TEPALAS** (Severa's Healing Ointment)

yra patariamas kaipo geriausias naminis vaistas gydymui žaizda, insidreskimu, atmejimo, vocziu nusiplikinimu ir apskritai no visokiu odos sužedimu. Preke 25c.

Virszutiniai Alsavimo Takai

Papuola slogoms delei staigios atmainos szilumos arba del intraukimo, bet pasveikimas tuojaus invyks jai pasigelbesi

Severos Tepalu ...nuo... **KATARO** (Severa's Catarrh Balm)

Jis malszina uždegima, gydo gleivine pleve, isz klojanczia nosies vidu ir gražina in normali padejima. Preke 25c.

Severos Vaistai yra pardavinejami visose Aptiekose. Žiurek ar tau duda tikrus. Jai tavo Aptiekorius ju ne tnri, raszyk in

W. F. SEVERA CO. CEDAR RAPIDS, IOWA

Dvasiszkis apgavikas.

Keleta menesiu atgal Ryme tapo suaresztuotas kataliku kunigas — apgavikas apie kuri apraszeme trumpai "Sauleje" keles nedelias adgalos. Tarp Rymo aukszteesniosios luomos pakilo didis triukszmas, nes tokiu, kurie buvo tame triukszmingame dalyke inpainioti, buvo ne mažas skaiczius. Visi, kurie pažino ta mandagu, ir dievotai puiku "kunigeli", ne norejo in tai tiketi, jog tasai kunigelis, prisidenges lapes gudrumu, butu labai apsukrus apgavikas.— Kunigas apgavikas gerai suprato, kad kuogeriausia gali žmones apgavineti, jei jis apsiredes kunigo rubuose; tik jis turi buti mandagus, dievobaimingas ir iszdidus, o in ta jis labiausia atkreipe atyda. Tas "kunigelis" kartais vadino save kunigaikszcziu "Granito di Belmonte", kartais vienuolyno de Sevinje perdetiniu, Žanu Bonnu de Galenu, o kartais net ir markizu de Billarmoar. Pastaruoju vardu pasivadines jis buvo kartu su popiežium Piju X nuo fotografaves, vieszejosi pas Vestminsterio, o taip-gi pas Paryžiaus ir Turos arcivyskupus. Buvo pasiunstas delei svarbaus diplomatiszko politiszko užduoczio pas Ferrato kardinola. Jis mokejo suvilioti kunigus, vienuolynu perdetinius ir perdetines, o taip-gi ir tokius jezuitus, taip sakant, kurie jau buvo septinius kartus sijoti — jis sumane juos apvesti aplink kerte, t. y. prigauti. Pagaliaus jis delei kokiu ten meiles dalyku papuole in kilpa ir jam prisejo stoti priesz rymiecziu teisma, kaipo paprastam 26 metu amžiaus žmogui ir tikru vardu — Jonas Sendri, pagal amato siuvejas (kriauczius). Yra tiesiog kuo pasistebeti to vyruko gudrumu ir jo darbeliais.

Turine (miestas Italijoje) jam nusibodo tarnauti kareiviu ir jis vieton kareivio sermegos, apsivilko kunigo sutona ir aplanke Prancuzija. Greitu laiku jo padejimas pasigerino ir jis pasirižo kunigo rubuose pasirupinti ingyti sau dar geresnes dienas. Jis mokinosi viso, kas tik tikram kunigui reikia žinoti. Jis labiausia mokinosi kalbas. Matoma isz to, kad jis buvo labai gabus žmogus, jog laike keturiu metu, budamas netikru kunigu, jis mokejo loszti kunigo role, nes jo gyvenimas buvo turtingas, su ivairiais prietikiais ir nekarta turejo reikalus su kardinolais, vatikano diplomatais ir net su pacziu popiežiu. Rymo-kataliku dvasiszkija leido jam laikyti miszias szv. Petro bažnyczioje ir prie apasztalo Petro kapo...

Bruselio ir Londono miestu gyventojai buvo gudresni, negu rymiecziai. Czia jam nepasiseke prigauti ir tuojaus buvo patrauktas in teisma ir nubaustas. Atbuves savo pirma bausme, jis sugrižo atgal in Italija vel kaipo kunigas.

Neužilgo jam vel greitai pasiseke prigauti Pyzos vyskupa ir iszvilioti 10 t. liru. Dalykas buvo toks:

Kunigas-apgavikas kreipesi pas vyskupa su pranesimu, kad kuningaikszties Sundzo noris atiduoti savo dukteris in vyskupo instituta. Reikalingasias iszlaidas jis, kaipo kunigaikszczio ingaliotasis, su mokesias ir tuoj iszraszes vyskupui czeka už keleta tukstancziu liru vertybes. Paskui jis vel atejes pas vyskupa skundesi, kad jam esa pritruke pinigu, o esa reikalinga dar 10 tukstancziu liru delei kokio ten svarbaus reikalo atlikimo. Vyskupas isitikejo jam ir suteike ta mineta suma, o kunigas-apgavikas parasze jam czeka ir iszsidangino. Po to, vyskupas su tuo czeku kreipesi in banka, ir ten patyre, kad jis randasi apgautas.

Kunigas-apgavikas nukeliaves in Belgija, apsigyveno tulame turtingame moteru vienuolyne. Ten jis laike miszias, sake pamokslus, trumpiau pasakius — pilde visas tas priedermes, kurios reikalingos buvo delei dusziu iszganymo, ligi to laiko, kol isz moteru puses pradejo sklysti nemalonus atsiszaukimai, kad kunigelio rubuose slepiasi didis "merginukas". Tada jis turejo pabegti in Anglija, nes Belgijoje jam nebeliko kas veikti.

Pribuves Anglijoje ir pasiremdamas ant Belgijos ir Francuzijos vyskupu rekomendaciju, kurias jis buvo pasirupines didžiame skaicziuje, jis vel greitai pradejo loszti savo "kunigo" role. Netiketas atsitikimas ji suartino su kardinalu Ferratu, ir kurio rekomendacijos jam buvo labai svarbios. Vyriausioji dvasiszkija buvo ta, kuri apgavika padare garsiu vyru. Taip, kuo met jis atvykes in Paryžiu, tai tuomet jis buves arcivyskupo kardinalo Ametti mylimasis svetys ir szv. Kventinyje jis vel prigaves su banko czekiais tula jezuita. Po to, jis vel sugrižo in Italija ir vel rinko Petro skatikus. Jis priraszinejo prie kataliku institutu turtuoliu sunus ir dukteris, su savo czekiais innesze reikalingas sumas ir tuoj prisake jszmoketi jam pinigus užlaikymui nuo 1 tukstanczio iki 5 tukst. liru. su suktybe igyti pinigai, jam atidare visu szirdis, kaip pacziame Vatikane, taip ir kitose vietose. Isz Turo arcivyskupo jis buvo gaves paliudyjimo laiszka, kuris jam daug ka padejo. Taip-pat Piuso X fotografija buvo jam labai svarbi, nes su jos pagelba jis daug kartu ir ivairiais budais susiartino su augsztesnes luomos žmonems.

"Kunigelis" abelnai gyveno labai linksmai. Ji suimant, tapo konfiskuotu (atimtu) turtu sarasza matoma: 8 szilkiniai kunigo szvarkai du tuzinai szilkiniu panczeku, 3 sidabro saktis, kiekviena 800 liru vertybes, aukso adatos, brasletai, auksiniai lazdu ir lietsargiu rankturiai, auksines sigarnyczios ir su brilantais iszpuostas laikrodis ir kiti brangus daiktai: daugybe medaliu, sidabro vainikai ir brangi skrynute su brangiais "parfumais". Taip-gi atrasta daugybe pas ji nuo moteru raszytu laiszkeliu ant rožovo popieriaus.

Pensione, kuriame jis pastaruoju laiku prisilaike, gyveno taip-gi tulo Rusijos garsio diplomato giminaite. Kol "kunigelis" nesipainiojo su ruske moterim, tol jis buvo skaitoms "szventu". Pastaruoju laiku jis ypatingai buvo atkreipes atyda in stacziatikyste! Tai, tarp ko kito, jis Ryme susiartino su rusu arkimandritu Bikoru Gafareju, delei tulo gercogo perejimo in stacziatikyste. Czia jis tikejosi vel pelnyti kokia 10 tukstancziu liru. Bet graikas buvo gudresnis, negu rymietis, nes užkviete dvasiszka apgavika pas save pietauti ir liepe ji suimti.

(Isz "Pt. Ceit".)

KUR BUNA

Mano brolis Ignas Narusziaviczus, 15 m. kaip Amerike asz szimet pribuvau isz lietuvos tai noretau ji surast, paeina isz Suvalku gub., Kalvarijos pav., Alitaus gmino, jis pats ar kas kitas praszau duot žine ant adreso:

Ig. Balkiavicz.
1223 Market St. St. Louis, Mo.

Jonas Karazeius paeina isz Kauno gub., Ukmerges pav., Lukoniu sodžiaus, turiu svarbu reikala jis pats ar kas kitas praszau duot žine ant adreso.

Ant. Kropis.
Box 166. St. Charles Mich.

Mano kaiminai Vincas Szarksznis, Franciszkus Aleksninis ir Petras Zurinckas visi paeina isz Suvalku gub., Sejnu pav., Sereju gmino Palunu kaimo, praszau atsiszaukt ant adreso:

Ant. Braczulis
Box 252 Alliquippa, Pa

Mano brolis Petras Garucka pirmiau gyveno Bendville, Ill turiu svarbu reikala jis pats ar kas kitas praszau duot žine ant adreso:

Ch. Garuckas
W·P. Rend Coal Co, Herrin Ill.

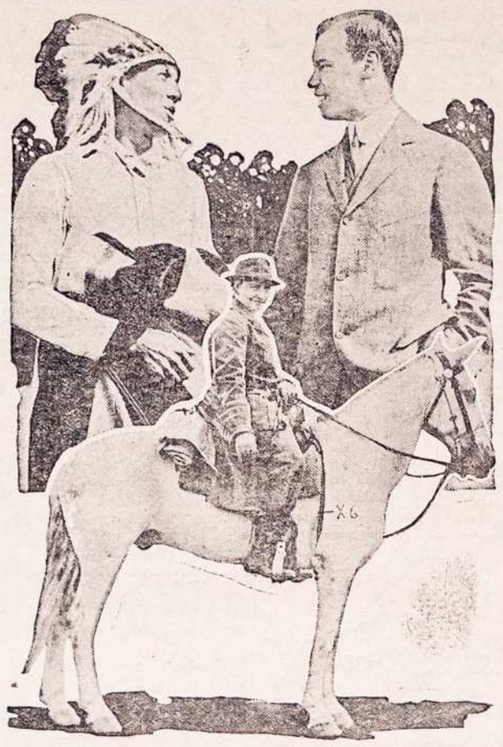

Prezidento Tafto sunus kalbesi su Indijonu kada juos atlanke Montanoje.

Del muso vaiku.

Baltoji lelija.

Puikiu geliu (kvietku) darželyje augo gražì balta lelija. Jinai žydejo pacziame geliu viduri ir iszrode kaip kokia karaliene. Lelijos gražumu visi praeiviai gerejosi, norsaplinkui buvo daugiau kitokiu dailiu geleliu, kurios taip-gi gražiai žydejo. Bet nei viena gelele ne galejo susilyginti su baltaja lelija ir visos priesz ja lenke savo dailias galvytes.

Darželio patvory augo niekam nevertos piktažoles: dilgines, smirdeles ir kitokios. Jos pradejo lelijai pavydeti laimes.

— Lyg jau jinai tokia puiki, kaip kad iszrodo,— kalbejo piktažoles kitoms gelelems:— kam jus taip ja gerbiat. Juk jusu tarpe yra kur kas dailesniu.

Puikiosios lelijos kaimynems gelelems patiko piktažoliu kalba, ir jos eme niekinti lelija.

Lelija nieko ne sake, tik nulinko savo gražia balta galvele, o per žalius lapelius rasos sidabriniais laszeliais eme gailios aszareles riedeti.

Ne toli lelijos augo jos mylimos kaimynes žaliosios rutos. Girdedamos taip niekinama ne kalta lelija, žaliosios ruteles užsistojo savo baltaja kaimyne ir eme ja raminti maloniais žodeliais.

— Ne liudek,— sako rutos lelijai,— ir niekinguju kalbu ne klausyk. Kas pats blogas, tai ir kitus tokiais nori paversti. Jos tamisteles gražumo nesuteps....

Baltoji lelija, girdedama užnojautos žodžius, susiramino ir, pakelus galvute augsztyn, dar puikiau žydejo.

Kuriam laikui praslinkus, atskrido pas baltaja lelija isz dangaus baltas aniolelis ir tare:

— Atejau nuskinti baltaja lelija, kuria papuosziu Augszcziausiojo Danguje Sosta. Jau ne betoli ruduo, ir baisu, kad szalnos nepagadintu jos gro žybes.

Lelijos kaimynes sukruto ir atsigreže in lelija. Matydamos tokia lelijos laime, jas kaip ir nerimastis apeme. Bet aniolelis prabilo in jas:

— Nenuliuskite. Dar jus turite laiko žydeti. Ne klausydamos piktažoliu, puoszkite save kuodailiausiai. O ateistoks laikas, kad ir jus asz atejes nuskinsiu ir dangun nusinesziu, taip kaip szia balta lelija kad neszu. Piktažoles-gi liks rudenio szalnoms ir supus.

Ka tai reiszkia? Lelija ir kitos reiszkia ne kaltus ir gerus žmones, piktažoles gi reiszkia ne doruosius žmones. Gerieji po mircziai liks paimti aniolu Dangun, o piktieji žmones tos laimes nereges.

Nekibink kas ne tavo.

Miszkiniu Petriukas buvo gana neramus vaikas. Kur tik tai pasisukdavo, tai niekur nenustigdavo ko nors nepalietes. Nueis kur pas kaimyna, tai neiszkes nepaemes rankosna kokio-nors daikto ir ji apvartys, apžiurines. Taip tai visur kur su Petriuku dedavosi.

Viena karta eina Petriukas pro kalve, kuri stovejo gale kaimo. Paszaleje gulejo numestas pataisytas grandinys (lenciugas), kad atausztu. Prieina Petriukas. Tiktai gripszt grandini, ir suriko Petriukas. Mat, grandinys buvo karsztas ir Petriukas nudege pirsztus. Iszgirdes riksma, iszejo kalvis oran. Pamates vaika opuojant nudegintus pirsztus, tare kalvis Petriukui:

— Gerai, kas ne tavo nekibink.

Nuo to laiko Petriukas jau niekad svetimu daiktu nebekibindavo.

Arelis ir bite.

— Kokia tavo laime!? — tare arelis bitei: — Visa gyvenima triusiesi, o niekas tavias nepažista, delto kad prie vieno korio jusu dirba tukstanczei. Kas-gi tada atskirs kame czetavo darbas.

— O kam-gi ir atsikirti? — atsake bite. — Kas isz tai, kad manes nepažinsta? Užtai pažinsta ir megsta musu medu ir asz laiminga tuo, kad koriuose ir mano medaus laszelis yra.

— O sulygink savo likima su manuoju, — tare arelis — Vos tik padangese pasirodau, o jau ant žemes visi mane pažinst: ir žveris, ir paukszcziai, prisimete kur, akiu nuo manes nenuleidžia,. Piemuo prie kaimenes ir tas neužmiega mane iszvydes. Sztai kaip pažinsta mane visi nuo mažo lig didelio! — Pažinsta delto, kad bijosi, — tare bite.

Dr. KOLER
Lietuvių Gydytojas
638 Penn Ave.
Pittsburgh, Pa.

Dr. Koler garsinasi savo tikra pravarde ir turi savo paveikslą didžiame laikraštyje. Dr. Koler yra žymus ir mokincis Varšavoje. Dr. Koler praktikavo visuose Varšavos ligonbučiuose, o paskutiniais metais prieš išvažiuojant į Amerika buvo ligonbutyje švento Lozoriaus, kur gydo tik priešališkas ligas vyrų ir moterų.

SFILĮ išgydau vartodamas gydumo 606, didesį išradimą profesoriaus Ehrlich prieš sifilį. Jeigu tenti išberimus ant viso kūno, gedimą burnoje arba gerklėje, slinkimą plaukų, laužymą kaulų, tetik, o užsivietrijimas kraujo sustos ir neatsikartos tavyje. Nelauk, kol visai subloga ir kitus užkrėsi savo liga.

Nenaturališkus IŠTEKĖJIMUS visokiais būdais, kaip ir NAKTINIUS ištekėjimus, TRIPERĮ ir kt. išgydau į 10 dienų, o jei ne, tai pinigus sugrąžinu.

NUSILPNĖJIMĄ ir visokias negales pasėnančias iš SAUŽAGYSTĖS pradalinu į aš dienas. Ar jautiesi mažum, jog neturi tos pačios vyriškos spėkos, kaip pirmiau? Jei teip, tai negaišuok, ba nusilpnėjimą reikia pergalėti, kad vėl galėtum būti vyru.

STRIKTURĄ arba susitraukimą šlapumo kanalo išgydau į 21 dieną ir tai be skaudėjimo,

HYDROCELĘ arba vandeninę rupturą gydau į 30 minutų be operacijos.

PUSLES ir inkstų ligas, nuo kurių randasi diegimas kryžiuje ir kirkšnuose, apsunkinimas nusilpninimo (perštėjimas) ir desėtkai kitų ženklų apie kuriuos ligonis žino, kaip aprašyt, aš išgydau savo sistema ant visados.

REUMATIZMĄ, spuogus, šunvotes, peraugas šlakus, niežus, parkus, skrupulus ir visas kitas odos ligas, pašinančias iš užsivietrinimo kraujo išgydau trumpam laike ir ligoniui nereik pertrauki savo darbo

OFISO VALANDOS: nuo 9 ryte iki 8:30 vakare
Pėtnyčiomis iki 5 popiet. Nedėliomis iki 3 popiet. Atsikit tuojaus.

Juokai

Telegramas.

— Buczieris in savo klarka givenantis kitam mieste toki duoda telegrapa:

"Givulei paszoku. Pasivektuok. Jagu reikalauji jauczin tai duokie man žinia".

Antras telegrapas:

"Visas kiaules uszkabinau ant stacijos: laukiu tenais ant taves mano brangus".

Treczes telegrapas:

"Asz pribusiu net rito, ba szedien treinas jauczin neima.

Griekas.

— Kodel tu Jadviga uszsimerkei, kaip tave Maika buczevo.

— O kad griekas žiuret kaip viras merga bucziuoje, o mama ir liepi ne žiuret, kaip bucziuojasi.

Kapitonas in savo suneli.

— Ar tu suneli nori butie tokiu kaip asz, — ir matai kaip mane žalnierei bijo?

— Ne tetuk.

— Kaip tai?

— Asz veluk noretau butie mamute, tai ir tu teveli ir visi turetai darit ka asz lieptau.

B. RAGAŽINSKAS

Sziomis dienomis muso tautietis B Ragažinskas pargabeno visokiu gerimu, Amerikoniszku ir Importitu Galima gaut visokiu Arielku, Vyniu, Arako, Kimelio, Dziniu ir t. t.
Teipgi skambanozio Alaus ir Porterio.
Duokyte dabar orderi o bus jumis pristatyta in namus.

54-56 N. Main St., Mahanoy City.

PUIKUS SKAITYMAI
NAUJOS KNYGOS

9 istorijos, 122 puslapiu, apie "Kas yra Kristus" "Priesz teisybe nekalbek" "Senas žmogus pavojuje" "Namu sudas" "Karalus cigonu" "Istorija isz 1795 meto" "Kvailas tikejimas" "Ne doras ponas" "Girtavimas" Szitos knygos preke tiktai 25c.

8 istorijos, 141 puslapiu apie "Grafas ir meszkininkas" "Apie Ragana, karalaite ir aficieriu" "Del moteriu ir apie moteres" "Aukso misles garsingu poetu ir rasztininku" "Cigonka arba pagriebta ir velei atgauta merginke" "Mano džiaugsmas" "Diedas ir boba" "Apleista naszlaite" Preke tiktai 25c.

5 istorijos, 137 puslapiu, apie "Kalnu gyventojus" "Kaukazo belaisvis" "Lozorius" "Narsi mergina" "Užvydus vyras" Preke szitos knygos tik 25c.

7 istorijos, 90 puslapiu, apie "Ergelei pono Morkaus" "Du ar keturi" "Svietas Dvasiu" "Iszreikszktas razbainikas" "Žydai kaimose" "Nevydonas" "Jurgis Skaptukas" Preke 25c

4 istorijos, 105 puslapiu apie "Ant kranto prapulties" "Mistras ir krepesius" "Kampelis duonos" "Isz ko dideli ponai" Preke szios knygos tik 25c

8 istorijos, 122 puslapiu apie "Pranuko nelaimes" "Audra" "Kodel neleido Baltraus in dangu" "Bausme už szyksztuma" "Mažo sziaucziaus dideli reikalai" "Dienos kentejimo Nantoj" "Netobulas žmogus" Szitos knygos preke tik 25c.

Puiki istorija apie 'Vaidelota' apraszimas isz pirmutines puses szimtmeczio, iszimta isz Lietuviszku užlieku, parodo kaip senoviszkos laikose Lietuviai gyveno, puiki apisaka su paveikslais. 177 puslapiu tik 25c

4 istorijos, 196 puslapiu apie "Urva užkeikto" "Panaszus" "Lorenas" "Sermega mužiko" "Su kuom kas kariauja, nog to dingsta" Preke knygos 25c

5 istorijos, 77 puslapiu apie "Grigorius kuris per 17 metu gyveno ant salos" "Isz mirusiu prisikele" "Dorybe veda in laime" "Debeselis" Preke 25c

3 istorijos, 112 puslapiu apie "Nevaloje pas Maurus" "Viesz kelio duobes" "Karalaitis žmogus" Preke szios knygos 25c

Skaitykite! Kas prisiuns mumis $1 tai gaus 5 isz virsz-minetu knygu, arba $1.25 vertes knygu už $1. Raszykite kokiu norite. Mes siusime knygas per paczta ir apmokame visus kasztus. Galite pirkti kiek norite. Visos knygos yra geros ir kožnam jie patiks. Raszykite szendie, Adresavokit

W. D. BOCZKOWSKI-CO.
Mahanoy City, Pa.

Neverkie, mocziute!

Ne verkie, mocziute,
Neverkie sunaus,
Kad ginant Tevyne
Jin pr eszai sugaus!

Kad viens priesz daugybe
Kovo gal pražus,
Paliks be paguodos
Senatves metus!

Bet verkie, mocziute,
Jei tavo sunus,
Su prieszu draugaudams,
Judosziumi bus,

Jei geda užmirszes,
Kovoj ji vaduos,
Už sauja auksiniu
Jam brolius parduos!..

M. VARZINSKAS
Lietuviszkas Fotografistas
305 E. Centre St. Mahanoy City

Pufkai ir pigei sutrauke visokes Fotografijas Padaro Didelius Fotografijas isz mažiu ir indeda in Belmus. Indeda in Spilkes Kompasus ir t. t. Parduoda visokes Belmes Lietuvei su visos-minetais reikalais nuteg kiaur eiti, kaip tik pas savo sena gyventoji ir pažinstama. Varžinska turis padaro viska kuogeriausio o ir brukte užganeidinsis. Teipgi daro Fotografijas ant Post-Kartes.

Ar Keliausite i Lietuva?

MES pasitiksime Jumis priebunant i New Yorka ant dipo.
MES dastatiseme Jusu baksus ant laivo.
MES duoseme Jumi nakvinę.
MES pastoroseme del Jusu paszporta.
MES palidieseme Jumis ant laivo.
atsiszaukite i

Eastern Transfer Co.
(A. BALTIEJUS, Prezidentas)
128 Cedar Street, NEW YORK, N. Y.

Parupinam vieta ant pasažierinu laivu už darbinika pervažuoti. Padarome gerus doviernastes su paliudijimu konsulio pigiau negu kiti agentai.

Lietuviszka Agentura

Laivakorozius ant geriausiu Laivu in Lietuva ir atgal. Teipgi siunoziu pinigus už žemiause preke ir greitai ne vienos dienos nelaikau pas save svetimu pinigu paskirtu siuntimui, viskas dirbasi teisingai nes esmiu po kaucije, taigi meldžiu visu Lietuviu atsilankitie arba atsiszauktie per laiszka su minetais reikalais.

Su godone

Viktoras Lapinskas
601 W. Mahanoy Ave.
Mahanoy City, Pa.

W. TRASKAUCKAS
Pirmutinis Lietuviszkas.
GRABORIUS

Laidoja Kunus Nuzirudis. Pasamdo Ryginus ir Vedimus del Pasivažinejimo Krausto Daigtus ir t. t.
Viska atlieka ka nogeriausc ir pukiausc su virsz minetais reikalais kreipkites pe da o bucite viesme užganedintais.
520 W. Centre St. Mahanoy City

Dalina Turta
Sveikatą ir Drutumą DOVANAI
7,000 egzemplioriu tos garsios knygos
"DAKTARAS"!

Kiekvienas aptures tą knygą, kuris tik atsiųs keleta stampų už prisiuntimo kaštus.

TA KNYGA kiekvienam reikalinga, kaip jaunam, teip senam, ženotiems ir nevedusiems, vyrams ir moterims; ji butinai reikalinga turėti kiekvienam užaugusiam lietuviui kaip Amerikoje, teip Canadoj, Anglijoj ir Lietuvoje, bizniериams ir visiems darbininkam žmonėms!

Kad esi nesveikas, ir vargina kokios silpybės, bet nori pasiliuosuoti nuo ligos jungo, k a d nereikėtų vilkti, tad atsišauk lietuviškoje kalboje.

NORS GYDEISI su kokiais patentuotais valstpalaikiais, arba bobiškais daktaravimais kaip ir pas šundaktarius lupikus gydytojus, kurie nupiešia didelius pinigus, o ligų dar labiau užsendina ir arčiau padaro!

BET NENUSIMINK,

kad jau buk yra neišgydoma liga. Tikram mokslišką specialistui daktarui ir palniausios ligos yra išgydomos. Jei tik teisingai nori but išgydytas, tad kreipkis žodžiu ar raštu klausiant rodos pri:

PHILADELPHIOS M. KLINIKO.

Jeigu Klinikos daktaras speciališkai pripažina, kad Tave gali išgydyti, tad gali tikėti, jog apturėsi nuo profesionališko daktaro gydymą ir pritaikytas, speciališkai sutaisytas liekarstas, kurios kaip tukstančius teip ir tave gali paliuosuoti nuo ligos jungo, žviežiai užpuoliusių arba ir užsenėtų visokių ligų, teip-pat nuo: išberimo spuogais, niežėjimo kuno, negero kraujo, silpnų ir nesveikų nervų, skaudėjimo ir svaigimo galvos, nedribimo ir užkietėjimo vidurių. Nuo saužagystės sėklos nubėgimo, nerimastingumo abelno ir lytiško nusilpnėjimo, skaudėjimo strėnose, kojose bei rankose ir sąnariuose, kosėjimo, skrepliavimo—bronchitis, visokią slogą, Inkstų ir užsikrečiamų paslaptų ligų ir kitų, kurios tik vargindami žmonių užpuola, visas išgydomas ligas, BE PEILIO, BE OPERACIJOS.

UŽ TAI Philad. M. Klinika geriau ir greičiau už kitus teisingai visokias ligas gali išgydyti, kad vartoja kiekvienam ligoniui speciališkai sutaisytas liekarstas iš naujausių ir seniausių, didžiausių mokslinčių profesorių išrastus medikamentų.

Philadelphios M. Klinika yra oficiališkai paties gubernatoriaus legaliruota.

VYRAI ir MOTERIŲ, reikalandami kokios nors rodos, atsineikit arba rašant visada adresuot reik teip:

The PHILADELPHIA M. CLINIC
1117 Walnut St. Philadelphia, Pa.

Ateinantiems asabiškai ofiso valandos yra šios:
Nuo 10 iš ryto iki 4 po piet. Nedėl. nuo 10 iki 2. Utarn. ir Pėtn. nuo 6 iki 8 vak.

BISCHOFF'S BANKING HOUSE.
287 Broadway Kampas Reade Ulicze
New York, N. Y Telefonas: Worth 2822.

Kas reikalauna teisingo patarnavimo ir nori idant Jo reikalai liktu greit, atlikti tegul atsiszauki in

Seniausi Bankini Nama Uždeta 1848m.

Szimtas Tukstancziu Doleriu ($100,000) yra musu kaucija sudeta in
Pinigus siunczime in Kraju kuo greicziausei. (rediszka kase,
Pinigus visu krasztu iszmainome pagal kursa.
Pinigus priimama ant procento ir iszduodame ant pareikalavimo.
Szipkortes parduodame ant geriausiu Gaylaiviu visu Liniju in ir iszKrajaus už pigiause preke.
Paszportus del keliaujenoziu in Kraju pastorojame.
Doviernastes padarome pigiai ir visas kitas rejentaliszkas Poperas su paliudyimu Konsulio.
Atjeszkojima Daliu atliekame kuoteisingiausiai.
—: Del vygados Tautieoziu laikome atydaryta :—
Subatoje iki 8 ad. vakare. Nedelioje nuo 10 iki 12 ad.
Užpraszome atlankiti mumis asabiszkai ar per laiszka ir persitikrinti jog pas mus visus minetus reikalus greicziausei, teisingiausei, ir pigiausei galite atlikti.

Clix Cigarettes
PADARYTI ISZ MAISZYTO TABAKO ISZ KELETA VIESZPATYSCZIU.
10 Cigaretu už 5c.
Geriausi Cigaretai už ta preke.
Padaryti per ypatas turinti praktika ir pažinstanti tabaka isz visokiu vieszpatyscziu.
Tikietukai kožnam baksuki.
Už deszimts szitu tikietu gausite viena bausuka Clix Cigaretu visiszkai dykai. Parsiduoda visur.

5¢

LIGGETT & MYERS TOBACCO CO.

DIDIS GYDYTOJAS
Dr. IGNOTAS STANKUS, M. D.

Dr. Stankaus locnas namas, vertės $75,000, kuris randasi ant geriausios gatvės Philadelphijoje.

Vienatinis tikras lietuvis daktaras Philadelphijoje, įrengė savo locną **medicališką kliniką ir naminą ligonbutį** savo locname name. Gydo visokias ligas: vyrų, moterų ir vaikų. Kurios ligos negalima išgydyti su lekarstomis—daro **visokias operacijas.** Turi šimtais padėkavonių už išgydymą, kellas ir čion talpina:

Širdingai dėkavoju gerblamam daktarui Ignotui Stankui už išgydymą. Per septynius metus sirgau, turėjau širdies, galvos ir vidurių skandėjimą. Taipgi kentėjau didžiaus skausmus prieš atmainą oro. Kuomet atsišaukiau prie savo tautiečio daktaro ir jis per prisiuntimą gyduolių mane išgydė. Iš tariu tukstančius kartų širdingą ačiu. JURGIS MYKLASEVIČIA, P.O. Box 508, Foxcroft, Maine.

MOTĖJUS MIKALAJUNAS sako taip:— Nors da aš visiškai neišgijau, bet su džiaugsmu siunčiu širdingą padėkavonę didžiam gydytojui Ignotui Stankui. Visos gyduolės, kurias man prisiuntė iš Philadelphijos į Anglią, yra labai naudingos. Turėjau aš užsenėjusią akių ligą, kaip tai: akių skandėjimą, niežėjimą, bijojimą šviesos, sulipimą blakstėnų iš anksto ryto ir tt. Taipgi turėjau ir odos ligą, niežėjimą ir išberimą. Jau dabar visiškai baigiu išgyti ir turiu nodėją, kad nuo pirmo prisiuntimo gyduolių liksiu sveikas. Anglijos daktarai negalėjo manęs išgydyti. Todėl visiems ligoniams patariu kreiptis prie daktaro Stankaus. Mano adresas: 73 Bread st., Edinburgh, Scotland.

Aš JONAS URBAITIS, P. O. Box 122, St. Clair, Pa., dėkavoju savo tautiečiui daktarui Ignotui Stankui už išgydymą manęs. Dirbdamas mainose buvau labai blogai apsergęs, net vienintal daktagai atsisakė mane išgydyti. Kuomet nuvažiavau pas Dr. Stanką, jis priėmė mane savo namiuj ligonbutį ir rupestingai storojos dieną ir naktį, idant manę išgelbėti iš tos ligos. Per ta galybę mokslo ir didelės storonės mano tautiečio daktaro, mane iškarto nuramino, nuo pirmos dienos pajutau, kad jau gynu, o per 7 dienas likau visiškai išgydytas ir rugrįžau sveikas.

Tos padėkavonės yra patalpintos su paveikslinu pačių pacijentų.
Visi serganti šaukitės prie daktaro Stankaus yostiškai arba per laišką, be skirtumo, kaip toli gyventumėt, o apturėsit širdingą rada ir pagelbą.

Daktariską rodą duodu dykai ypatiškai ir per laiškus.

Dr. IGNATIUS STANKUS, M. D.
1210 So. Broad St., - - Philadelphia, Pa.
Ofiso valandos: Iš ryto nuo 9 iki 1 po pietų ir nuo 7 iki 9 vakare. Šventadieniais nuo 1 iki 4 v.

Vienatine Lietuviszka Banka su kapitolu $75,000 knris randasi popriežiur Valstijos Pennsylvanios ir talpinasi loonam name kurios verte isznesa apie $150,000.00. Priima piningus ant paczedumo ir moka 4 procenta. Siunczia piningus in visas dalis svieto, greicziause ir pigiause. Agentura minetos Bankos **P. V. OBIECUNAS & CO.,** parduoda Laivakortes ant geriausiu liniju, apsaugoje namus ir kitokius rakandus nog ugnies; užlaiko Regentalna ir vedimo provu kancelarije po vadovyste Karoliaus Varasziaus Notariuszo už tvirtinto per Gub. Val. Pennsylvanios; padaro Doviernastis ir kitokiu Dokumentos kurios užtvirtina Russijos Konsulis.

ALL NATIONS DEPOSIT BANK
Cor. 12-th. & Carson St., S.S. Pittsburg, Pa
AGENCIJA P. V. OBIECUNAS & CO

UNION NATIONAL BANK.
MAHANOY CITY, PA.
CAPITOL STOCK $125,000. SURPLUS IR PROFITS $300,000.

Suv. Valst. Randas turi musu Banke sudetu pinigu.

Mokame antra procenta ant sudetu pinigu.
Procenta pridedam prie tavo pinigu pirma diena Sausio ir Liepos menesuose, nepaisant ar atneszi parodint knygute ar ne.
Mes norim kad ir jus turetumet reikala su musu Banka, nepaisant ar mažas ar didelis.

Harrison Ball, Prezidentas.
F. J. Neonan, Vice-Prezidentas.
W. H. Kohler Kasijerius.

9 ryte iki 3 popiet.
...Subatomis...
9 ryte iki 12 ad.

Puikus Vasarini Siutai

Pas mus gausite geriaus pirkti negu kitur.

Muso Siutai Vyrams ir Vaikams yra pasiuti pagal naujausios mados isz visokio ceikio, visokuosia koloruose.

☞ Ateikyte pamatyti o jaigu pirksite Siuta tai busite visame užganedinti ir nesisarmatinsite svietuj pasirodyt.

—o—

Pas mus teipgi gausite visokiu Vasariniu Apredimu Vyrams ir Vaikams kaipo tai: Skribeliu, Kepuriu, virszutinu ir apatinu Apredaliu, Kalnieriu Nektaizu ir t. t.

Pirkite pas mus o suczedinsiite piniga.

RYNKIEVICZIA
233-235 W. CENTRE ST.

Zinios Vietines.

— Panedeli pripuola "Labor Day". — Nedirbs.

— Taja diena bus lietuviszkas parapinis piknikas Džiunkszine isz Montkarmu ant kuriuo užpraszo visus Lietuvius isz Mahanojaus. Redingo trukis apleis apie puse 8 valanda isz ryto.

— Ant paczto randasi gromatos del Jno. Kubiliaus ir Mrs. Staini Raikovski.

— Aplaikeme žine isz Harrisburgo buk muso steite Pennsylvanijos randasi 56,000 automobiliai, arba 12,000 daugiau ne kaip 1911 mete.

— Utarninke atsidarys visos publikines mokslaines. Parengkyte vaikus prie mokslo.

† Praeita panedeli apie 6-ad. vakare mire Juozefata Klimaviciene 30 metu senumo. Nabaszninke paliko vyra Jona ir dvejeta vaiku, teipgi 2 brolius ir 2 seseris Lietuvoje ir 2 broliai ir viena seseri amerike. Paejo isz Suvalku gub. Seinu Pav. Mikaliszkio Kaimo, Kapcziamiesto gmino ir parapijos. Nabaszninke prigulejo prie Kataliszko susivienijimo ir likos palaidota Ketvergo ryta.

— Lehigh Valles kompanije mokes subatoje Mahanojui ir Hazletono aplinkineje.

— Lietuviszkas P. D. I. M. klobas laikys dideli piknika Panedeli ant Plesant Hill. Szito klobo tykslas yra szialpti mainierius kuriams pasitaiko kokia nelaime kasiklose.

— Juokingas atsitikimas atsitiko vakar ant elektrikinio karuko kuris ejo in Szenadori. Jonui Szvogzdžiui vejas nupute skribele nuo galvos. O kad tai buvo "polanderis" ir ant jo meldimo kunduktoris nesulaike karuka, Jonas ilgiaus nelaukdamas, nutrauke kunduktoriui skrybele nuo galvos ir iszmete laukan. Tas pagialbejo, ba kunduktoris turejo sulaikyt karuka ir abudu nulipo jeszkot savo skribeliu. Užsispyrias pasažierius nesugrižo adgalios in kara o del ko, tai skaitytojai patis gali dasiprasti In Szenadori buvo ne toli tai pekszczias nuejo, bet kunduktoriui nedave progos iszverst ant saves "zlasczius".

— Nedelios vakara ant Boczkaucku sales atsibus didelis smagus vakaras. L. J. Lastauckas su pagialba paveikslu kalbes apie Lietuviu Istorija, dainuos lietuviszkas choras, mergaites deklamavos keleta deklamaciju ir t. t. Inžanga bus tik 25¢. Vaikams 10¢.

— Parsiduoda namini daigtai geram padejime. Parsiduos pigiai ba locnininkas važuoja in Vestus. Kas pirks gales parandavoti stubas del gyvenimo Atsiszaukite pas F. Tesluk, 1225 East Pine St.

— Ponas Franas Ratkeviczius pabuves czionais per koki tai laika, atsisveikino su savo pažinstamais ir grižo adgalios in Sullivan Indiana kur [illegible]

— Ir vela patiko nelaime ant geležkelio viena isz muso lietuviszku vaiku. Juozas Laurinaviczius 17 metu senumo sunus Augusto Laurinaviczius saluninko, kuris nuo kokio tai laiko apleido tevu pastogia, likos užmusztas ant Readingo geležkelio arti Mahanoy tunelio utarninke. Juozukas buvo nepataisomo budo vaikas ir tankei apleisdavo namus. Laidotuves atsibuvo seredos ryta be jokiu bažnytiniu apeigu. Daug apie tai nerazome, nes negeidžeme sužeist daugiau szirdis szeimynos o ir apie nebaszninka primynet. Nes tik tiek priminame jog "kokis gyvenimas, tokia mirtis".

— Menesije August mire 33 ypatos — 25 isz miesto o 6 isz užmiesczio. Tame laike gyme 44 nauji ukesai o du negyvi. Limpancziu ligu randasi tik dvi, szeip miesto gyventojai sveiki.

— Ketverge Y. M. Ind. Klobas turejo savo metini isz važiavima Dzungsone. Visi tie kurie turejo giluki tenais buti turejo giara laika. Popiet ženocziai ir singelei grajino isz boles bet nebagelei singelei negalejo priesz ženoczius pasistatyti ba ženocziai juos baisiai sumusze, kadangi ženocziai gavo net 37 o singelei tik 3.

— Del daugeliu pažinstamas expresmonas Charly Sunders, mire praeita Seredos ryta. Nabaszninkas sirgo tik trumpa laika. Jisai buvo perdetiniu ant visu dreiveriu United States express kompanijose Mahanojuje.

— Naujoj bucerneje galima pirkti Szolderi po 14¢ svaras Porkczaps po 18¢ ir 19¢ Czokrost po 13¢ 2 už 25¢ Steikas 18¢ ir 19¢. Galviena 10 Parsziena 14 ir 15¢. Smok sasicz 13¢ ir 2 už 25¢ Mins. hame 13¢ 2 už 25¢. Ring balone 13¢ 2 už 25¢. Sviestas po 33¢. Kiauszinei 25¢ tuzinas. Sardinkai 7 baksukai už 25¢. Neužmirszkite vietos pas Jona Kackeli 523 W. Pine St.

Proga Ateiviam parodyt savo Patriotizma.

Stebetinas dalykas kad czionais amerike randasi tokiu ypatu kurie mislina kad szitas sklypas neinvales del jiu geras ir tokiu yra ka trumpam laike pralobo ir nekenczia viska kas namie randasi ir jeszko garbes kituose sklypuose.

Kitokiam dalyke Woodrow Wilsonas demokratiszkas kandidatas ant prezidento, parode savo bloga nuomone apie amerika. Gaudamas savo politiszka nuomone nog "Gentlemans" Magazinos aristokratiszkas rasztas iszeinantis Anglijoje, jisai nepoilgam sake kad Anglijos Parlametas yra daug aukesztesnis už Amerikoniszka Kongresa.

Demokratu kandidatas budamas tokios nuomones, dabar bando uždeti ant amerikos anglijos luosa tarifa arba akcziza jisai nepaisytu numestu sunaikyt akcziza katra per tiek metu buvo užlaikoma per republikonus. Ta padarytu nepaisant kad amerikas szendien pirmiausia stovi del iszsiuntine jimo visokiu tavoru in kitus sklypas, kaipo tai maista, dra-

Jaigu demokratai szimet apprinktu Woodrow Wilsona už prezidenta, tai toks pats baisus padejimas amerike užstotu kaip buvo laike civiliszkos vainos. Tada iszrodo kad amerikos unija gal pražuti. Dabar kerszina pražuti amerikos pramone, katra atnesztu baisu varga del tukstancziu kurie prie juos dirba. Tas užstotu jaigu iszrinktu Wilsona kuris ta padarytu su savo atydaryta tarifa arba luosa akcziza.

Suvirszum puse milijono ateiviu ejo su amerikonais laike civiliszkos kares idant isz gialbet Unija. Tie patis ateiviai ir dabar parodys savo meile del sklypo katra juos apie kavoja. Per davimo savo balso prieszais Wilsono jie vel gales iszgialbeti Amerika nog prapulties, teip kaip padare 1860

Bet Wilsonas mislina kad ateiviams mažai apie tai rupi ir mislina kad tik czionaitini kinczikai apeina politika. Jiai sako kad kinai yra atsakantesni žmones buti ukesais negu tie emigrantai kurie atplaukineja isz kitu vieszpatiscziu.

Bet tie kiti ateiviai turi galybe iszrinkti prezidenta szimet. Jiu yra apie 6 milijonai isz 15 milijonu balsuotoju Jiu balsai del Tafto iszgialbes amerika nog prapulties ir vel liks tie pati geri laikai ant tolaus teip kaip ir dabar gal ir geresni laikai užstoti.

Maistas ir džiova.

Pamatu džiovos yra blogas virszkinimas, nusilpnejimas virszkinancziu giliu. Gydytojas stengiasi padaryti gera apetita ligoniui ir priversti virszkinimo organus gerai dirbti. Jis siunczia ligoni in sveika klimata, duoda jam užtektinai saules spinduliu, sustiprinanti ir skanu valgi ir palaiko jo gera upa. Džiova savo pradžioj yra iszgydoma ir geriausiu jai vaistu yra maistas. Tankiai nustojimas apetito yra pirmiausiu ženklu baisios ligos. Kiekvienas todel privalo tuojaus gydyti stoka apetito. Geriausiu tam vaistu yra Trinerio Amerikoniszkas Kartaus Vyno Eliksiras. Jis iszgrynis organus ir palaikys juos tokiais, privers visus organus dirbti, sustiprins nervus. Aptiekose. Jos. Triner, 1333—1339 S. Ashland ave., Chicago, Ill.

Parsiduoda Farma.

320 akieriu žemes. Oras ir vanduo labai geras. Raszykite ant adreso:

Anthony Jablonski,
Sumatra, Mont.

Ant pardavimo

Nauji namai ant dvieju familiju ant viso loto 130 per 30 pedu ilgio ir ploczio Tamaqua, Pa. ant Dutch Hill. Atsiszaukite pas. (9 4 0)

John Bugurewicz.
Box 1 Coal Dale, Pa.

LIETUVISZKAS FOTOGRAFI-TAS

M. VARZINSKAS
205 E. Centre St., Mahanoy City.

Puikei ir pigei nutrauke visokes Fotografijas. Padaro didelus Fotografijas isz mažiu ir indeda in reimus. Indeda Fotografijas in Spilkas, Kompasas ir t.t. Puikei nutraukineja Post-Karczius. Parduoda Reimas ir t.t

Parsiduoda Farma.

Puiki farma Roaring Creek, 12 milu nog Shenandoah, turi 80 akieriu 20 akieriu girrios, teipgi 150 obuoliu medžiu vien obuolei atnesza $500 ant meto. Gera stuba ir didelis tvartas Parsiduos neperbrangiai arba atsiduos už namus. Atsiszauki te arba raszykite ant adreso.

Jos. Bendrick
(9 7) Pottsville, Pa.

Pigus namai
Shenandoah, Pa.

7 namai ant Lloyd ulyczios tarpe Bridge ir Union ulycziu 7 namai ant Raspberry Al. tarpe Bridge ir Union ulycziu. Galima pirkti po viena arba kiek kas nori. Preke tik $1250 už kiekviena nama. Namai nauji. (9 dog 0)

John F. Bradley,
arba Thorton M. Stout,
Shenandoah, Pa.

Pasilieka Iszgydyta.
Mahanojaus žmones apie tai gerai žino.

Joseph Weber nog Brewery Hill, Mahanoy City, Pa. sako. Mete 1907 kentejau baisiai, diegluose pecziuose nog ko turejau guleti. Kaip pasilenkdavau tai arsziaus skaudejo Da girdau apie Doan's Kidney Pills ir pastanavijau jias pabandyti. Jiu vartojimas sutaise mano visa sistema ir pridave palengvinima ir dar esu sveikas.

Ant pardavimo visuose aptiekose 50c. baksukas. Nepamirszkite varda Doan's ir neimkite kitokiu. Foster-Milburn Co. Buffalo, N. Y. pardavejai del Suv. Valstiju.

26m. SENAS LAIKRASZTIS
VIENYBE LIETUVNINKU
SZEINA KAS SEREDA -:- BROOKLYN, N. Y.

"VIENYBE LIETUVNINKU" didelio formato, 12 puslapiu, talpina moksliszkus strapnius, eiles, feljetonus, naujausios žinias isz visos pasaules, daugiausia isz Lietuvos gyvenimo ir paczios LIETUOS savo korespondentu VIENYBE LIETUVNINKU buvo visu pirmeiviszku organizaciju organu, dirbo ir dirbs žmoniu gerovei. Pernai 10 d. Vasario sukako 25 metu kaip iszeina. isz tos priežastie iszleidome dideli žingeidu "Jubilejini Numeri" kuris liks tik istoriszku atminimu nes pirmas da Lietuviszku Laikrasztijoj. Kurie užsiraszis ant meto užsimokes $2 gaus ta numeri, kaipo DOVANA.

VIENYBES LIETUVNINKU PRENUMERATA

Metams - - - $2.00.
Pusei Metu - - $1.00.
Užrubežin - - - $3.00.

☞ Užsiraszyti galima visada ☜
Kas nori gaut tik 'Jubilejini Numeri' prisiusk 10c. markemis o tuoj gausi.

Paprasta numeri peržiurejimui siuncziame dovanai, raszik toi.

Užsiraszant "Vienybe Lietuvninku" reikia siust prenumerata (Money-Order ar Registruotu laiszku pinigai) ant vardo leidejo azituom adresu

J. J. PAUKSZTIS & CO.
120-124 Grand St. Brooklyn, N.Y.

KRAJAVI SKAPLEREI.

Pargabenti isz Lietuvos, parsiduoda po 25c. tuzinas; agentams siuncziame sampeli dykai. Trejenka (trejos devineros) 25c. bakselis; Pardavikams duodame 3 svarus arba 12 bakseliu už $1.50. Popieros laiszkams raszyti su visokiais paveikslelels, dainelems, gražoms kvietkoms, labai puiki popiera, paduodame 12 popiera su kopertais už 20c. arba 6 tuzinai už $1. 1000 popieriu be kopertu $5. 1000 popieriu su kopertom $6. Teipgi turime visokiu knygu, pavinczevoniu altoreliu, staneliu ir t.t. Agentams duodame labai gera nuszimti. Adreavokite:

K. J. INTAS Box 1724 New York, N. Y.

KAIP PASILIKTI AMERIKOS PILIECZIU.

Knygute Lietuviszkoj ir Angliszkoj kalboje, turinis instatimus apie pilietyste, klausimai ir atsakimai kaip iszsimti popieras. Suvienytu Valstiju Konstituczija ir Konfederacijos straipsnei. Lietuviu Amerikos Ukesu Klobas matidamas reikale, iszleido szia knygute. Preke tik 25c. Todel norinteje gaut szia knygele siuskite pinigus per pacta (Money-Order).

Lithuanian Am. Citizens Club 372 Bedford Ave. Brooklyn, N.Y.

Skaityk o žinosi viska.

Jaigu ne turi mano katalogo raszyk o apturesi, geriausiu Armoniku, Skripku, Klernetu, Tribu ir daugybe kitokiu Muzikaliszku Instrumentu. Czisto aukso sziliubiniu Ziedu, Ziegoriu, Lenciugu, Spilku, Koleziku, Kompasu auksiniu ir paauksuotu, geru Britvu, visokio skiriaus drukuojamu Masziniukiu, Albumu portretam. Knygu Isztoriszku, ir Maldaknygu kokiu tik randasi lietuviszkoj kalboj. Gražiu popieru del raszimo Gromatu supuikiauseis apskaitimais ir dainomis sudrukuotais apink konvertais tuzinas už 25c, penki tuzinai už $1.00. Popieros su paauksuotom kvietkom 50c. tužinas. Turiu Teleskopu su

paveikslais parodanczeis visa Kancze Kristaus su didžiauseis miestais ant svieto; kas prisius $3 aptures Teleskopa ir szimta paveikslu, Teleskopas labai yra naudinga turet kožnam name, Sztornikam, agentam ir perliorem parduodu visokius tavorus labai pigei. Reikalaukitie viska pas tikra lietuvi o gausitie teisingus tavorus.

W. Waidelis 112 Grand Street Brooklyn, N.Y.

Mokykla Szokiu. Waltz, Two-Step ir 95 kitokius. Pirma Liet. Mokykla Amerikoj. Prof Julius kaip iszmokina tai niekas teip negali iszmokint niekur.

Prof. Julius 2119 S. Halsted St; Chicago, Ill. Telefonas: Canal 3762.

GYVENIMAS VISU SZVENTU

Didele knyga api 1300 puslapu Visos 6 dalis drucziai ir puikei apdaryta. Kasztus musiuntimo mes apmokame. PREKE TIK $4

W. D. Boczkowski-Co.
MAHANOY CITY, PA.

Jaigu kada busite
PHILADELPHIA, PA.
Tai užeikite in
LIETUVISZKA HOTELI
JUOZAS OKINSKAS
(LOCNININKAS)
N. East Cor. 13-th. Ir Callowhill Streets.

Ten busite sveitingai priimti. Gausite pavalgyti ir galima pernakvoti.

GERAS DAIGTAS TURETI

yra sudeti Piningai Banke. Bet da randasi tukstancziai tokiu žmoniu kurie da niekad neturejo sudetus Banke Piningus ir ne yra padejime iszduoti "Czekius." Yra tai labai parankus dalykas, moketi visas "Billas" su "Czekiais" ir nereike pas save neszioti daug piningu.

FIRST NATIONAL BANK
Cor. Main & Centre St. Mahanoy City, Pa.

GERI APREDIMAI DEL VYRIU, VAIKU IR MOTERIU PAS GUINAN'S.

Mes gvarantinam muso Siutai ir žinome kad busite užganedinti jaigu nesziosite Siuta pas mus pirkta.

Musu Sztoras turi gera varda ir turime daugybe tokiu kostumeriu ka kitur jau neperka savo drabužiu kaip tik pas mumis.

Guinan's Mahanoy City, Shenandoah, Mt.Carmel, Landsford.

Naujas Vasarinis Tavoras

Ka tik pargabenome visokiu gražu Ceikiu ir Apredaliu del Moteriu, Merginu ir Mergaitems ir gausite pas mane pigiau pirkti negu kitur. Dabar galesite sau nusipirkti gražio Ceikio del Szlebes ant Veliku ar Pavasariaus. Teipgi visokiu gatavu Szlebiu, Andaroku, Jekiu ir t. t. Puiku szlebukiu kudikiams prie krikszto, pas mus gausite geriause pirkti.

The Globe ☞ Pas mus dirba Lietuvaites.
122 W. Center Str.
Mahanoy City, Pa

Polithania State Bank
Cor. 22d. & Carson Sts.
S. S. Pittsburgh, Pa.

Vienintele lietuviszka Banka, uždeta per paczius lietuvius ir randasi po priežiura Valdžios. Priimam pinigus suczedinimui pradedant nuo $1.00 ir už sudetus pas mus pinigus mokam 4-ta procenta, priskaitant kas 3 menesiai. Siuncziam pinigus in visas dalis svieto, greit ir pigei, parduodam laivakortes ant visu liniju ir geležkeliu bilietus Amerikoj ir Kanadoi. Iszlirbam visokius ruszies Rejentalnus Dokumentus ir vedam provas senam krajuu. Rejentelna kancelarija yra redoma per valdiszka notara J. G. Miliaucka. Užkviecziam lietuvius ir Lietuvaites kreiptis pas mus ir pavest mums jusu bankinius reikalus o persitikrisit, kad viskas, kas yra kalbama czion yra teisybe ir bus iszpildyta greit ir teisyngai. Pinigus siunczant paczedumui in Banka, arba siust in Lietuva, galima siust Paczto Money Orderiu, Registruotam Laiszke, ar per Expreso Money Orderi.

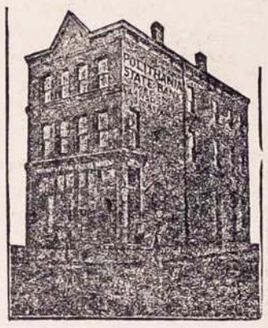

RUSISZKA — AMERIKONISKA — LINIJA.
—PUIKIAUSI, DIDŽIAUSI IR GREICZIAUSI GARLAIVAI—
Garlaivai iszeina kas dvi nedelas tarp New Yorko o Rusijos be jokiu perstojimu.
PUIKI GARLAIVAI: CZAR — KURSK — RUSSIA

In Rotterdama 8 Dienas.		In Libawa 11 Dienu.	
$33	Treczia Klasa	$35	Firma 7 Rugsejio(Sept.) Rasaia ir Kursk, 5 Spalio (Oct.)
$48	Antra Klasa	$50	
$85	Pirma Klasa	$75	

Garlaivai iszeis iszNew Yorko

Apie daugiaus dasižinosite pas muso agentus arba
A. E. JOHNSON & CO., (General Passenger Agts.) 27 Broadway, New York, N.Y.

PUIKUS TAVORAS

Kiekvienas tuos žodžius isztars paragaves musu gerimus. Parsitraukit o persitikrinsite.

Mes parduodame Rugini sznapsa po $2, $2.50, $3 $3.50 ir aukszciau lig $8 už galona. Turime partraukta tiesog isz Rosijos Ruskos arielkos po $1.50 kvorta.

Atsiuskite adresa o gausite kataloga.

Fr. Strawinskas, 1807 Carson St; Pittsburgh, Pa.

No. 6.

Nusipirkite sau keleta Buteliu

NORKEVICZIAUS NO. 6.

Geriausia Arielka Visam Mieste. Tik $1 už Buteli. Teipgi czia gausite ir visokiu kitu gerimu. Ateikyte dabar priesz laika, duokite savo orderi o bus jums pristatyta

S. Norkewicz
408 West Mahanoy Ave.

A. G. GROBLEWSKI

Cor. Elm & Main Sts. Plymouth, Pa.
...SAVININKAS IR FABRIKANTAS...
Garsiu Lietuviszku-Lenkiszku Valstu.

Su Dievu Ir Teisybe — Tollausia nu e

Kiekvienas Lietuviszkas Sztorninkas teipgi privalo užlaikyti visada musu puikias Lietuviszkas Gyduoles savo Sztoruose ant pardavimo, kad musu tautieczei reikalaudami galetu nusipirkti ir nereikalautu iszduoti piningus dovanai kokiems nors apgavikams tose apielinkese. Sztorninkai raszykite pareikalaudami mus gyduoles, nes geras uždarbis; parduokyte musu tyras Lietuviszkas Gyduoles, kurias mes gvarantuojame.

Egiutero No. 1	25c.
Egiutero No. 2	50c.
Žmijecznik	35c., 50c. ir $1.00.
Gumbo Lazai	35c.
Meszkos Mostis	25c.
Trejanka	25c.
Linimentas vaikams	25c.
Gyduoles nuo Kosulio	25c
Liepiu Balsamas	25c.
Anty-Lakson del vaiku	25c.
Milteliai vaikams nuo Kirmeliu	25c.
" nuo Kirmeliu del suaugusiu	35c.
Vanduo nuo Akiu	25c.
Ugniatraukis	25c.
Skilvio Laszai	25c.
Gyd. užlaikimui Viduriavimo ir Kruvinosios	75c.
'Uicure' arba gyd. Rumatyzmo	$3.50.
Gyd. del nemalimo Pilvo	50c.
Milteliai apstabdymui Galvos skaudejimo	10c.
Lazai nuo Dantu	10c.
Mostis nuo gelimo ir prakaitavimo Koju	25c.
Geležinis sudrutintojas sveikatos	50c.
Vaistas nuo Papauto	15c.
Gyd. nuo Grippo	$1.25.
Plauku apsaugotojas	50c.
Muilas del Plauku	10c.
Milteliai nuo Kepenu	35c.
Rožes Balsamas	25c.
Kinder Balsamas	25c.
Bobriaus Laszai	50c.
Szvelnintojas	35c.
Kraujo valytojas	$2.00.
Nervu Ramintojas	$1.00.
Egzema arba odos uždegimas pas Vaikus	$1.25.
Pleisteris (Kasztavolo)	25c.
Pamada Plaukams	25c.
Gyd. nuo skaudejimo Ausies	25c.
Gyduoles nuo Riemens	50c.
Vengriszkas Taisytojas Usu	15c.
Inkstu Vaistas	25c. ir $1.00.
Akines Dulkeles	25c.
Gyd. nuo uždegimo Dantu arba abelnai skausmo ir skarbutis	$1.25.
Gyd. nuo Parku ir Niežu	$2.00.
Gyd. nuo Dedervines	$2.00.
Gyd. nuo Pasiaptingos Ligos	$5.00.

Koliekos ir Sužiestiejai Skaitykit!!

Asz esu Lietuviszkas Advokatas priimu Provas isz Visu Krasztu už

Kollestvas { Mainose Fabrikouse Ant Gelezinkeliu arba Treinu.

Vartojau Provas už Koliestvas per daugeli metu. Szaukites pas mane katrie esate sužeistais, busit kantanti, tukstanczius Provu vartojau, kurie buvo pražude rankas ar kojas, pranaszu jogei žmones su didelem koliestvom galidesetkus tukstancziu iszgrait. Bet Kompaniju szunelai už kelis desetkus dorielu sumulkina. Apznaiminu Lietuvius kad Kompanes samdo Lietuvius ne Advokatus. Kad save apsigarsitu ir jus Provas priimtu ir tuom tik tiasia ir vilkina liki laikas skundimo iszsibaige ir daugiau skust negali. Roda uždyka duodu ant prisiuntimo markes. Paszykit pas Advokata Jankaus, po szuom adresu:

B. S. YANKAUS
Cresskill, N. J.

Lietuviszkas Agentas
SZIPKORCZIU IR SIUNTIMA PINIGU.

Parduoda Szipkortes antgeriausiu liniju in ir isz Lietuvos. Siunczia Piningus in Visas Dalis Svieto greitai pigiai ir teisingai. Raszikite pas mane o gausite teisinga atsakima

Teipgi užlaikau dideli kroma viskiu Valgomu Tavoru ir Buczerne

Fr. Petraitis - Clymer, Pa.

SKAITYK

Specialistas ištyrinėja ligas ir ne tik daktaras nes užmanio u mokyms.

Naujas Iszradimas

Apraszima siunczia dykai

Kaip galima apsaugoti no ligu ir pats iszsigydyti be daktaro visokias ligas,

Plauku puolima ir užsiauginima, Nežuli, Papuczkus, Pleiskanas ir kitas panaszias ligas.

Nekuriams apgavejams daktarams inmokate po keleta desetku dolieriu už neiszgydima. Naudokytes greitai isz szitos progos. Raszykite tuojaus ant adreso pas Specialistus:

Drs. Brundza & Co.
B'dway & So. 8-th. Brooklyn, N. Y.

Dr. O'Malley iszaiszkina priežasti pasekmingo gydimo
ISZSIVERŽIMAS

Verikosele arba netikrasis Iszsiveržimas.

Puczkai ir visokios Odos Ligos.

Be jokios Operacijos, Skaudejimo ar apleidimo savo kasdieninio darbo.

PRIEŽASTIS ISZGYDIMO.

1. DEL TO—Kad jojo neskaudanti metoda likos naudota per jin suvirszum 25 metus o josios naudingumas likos prisavintas per teip vadinamus Specialistus Rupuros kurie jaja ir naudoja.

2. DEL TO—Kad suvirszum in 12,000 iszgyde ligoniu, o nekurie pribuvo isz tolimu szaliu gydytis o kuris jis vienas pasekmingai tik gydo.

3. DEL TO—Juog kožna savo žodi gali pinigiszkai ir profesijonaliszkai užtikrint, kuri duoda ligoniui, o budamas terp ju 25 metu yra gana paliudinancziu.

G. A. Fritzinger (policmonas) Wilkes-Barre Pa., iszgydytas nuo sunkaus iszsiveržimo 5 metai atgalios, no tada neneszioja jokiu diržu T. R. Williams anglekasis isz Hyde Park, Pa iszgyd tas no iszsiveržimo, 5 metai kaip diržа ne neszioja.

W. H. Greenwalt maszinistas prie Prospect Brekerio, Breslau, Pa., du vaikai 3 ir 9 metu senumo iszgydytas no iszsiveržimo o diržo neneszioja 2 metu.

W. H Adams fajermonas, Sheldon Alex Works, Wilkes-Barre, Pa., iszgydytas no iszstveržimo, kuri turejo per 15 metu.

Skaitykite ka sako szitas iszgydytas pacientas apie Dr. O'Malley.

Unijos Docking bosas Raubs' kasikloje
Luzerne, Pa. sako:
Courtdale, Pa. Nov. 26, 1911.

Garbus Daktare O'Malley:

Raszau szite gromata idant duoti jumis žinot kad likau iszgydytu su juso pagelba. Pavelinu jumis mano varda garsinti idant kiti serganti taja liga žinotu pas ka turi kreiptis jeszkodami pagialbos.

Ad. Kuttenberger P.O. Box 131 Luzerne, Pa

Su Tokiais paliudymais delko turetum da vilkinti ir neateiti ant rodos pas Dr. O'Malley kuris tave PERLIURES UŽ DYKA ir pasakys kas tau kenkia ir geriausia roda kaip gali pasveikti. Geriau pasinaudok isz 25 metines praktikos ir nebusi pavojuje.

Pasikalbejimas - Ypatiszkai ar per Gromata.

Atsiunk adresa ir 2c. marke prisiunsim o knygute apieiszsiveržima užpeczetytame koperte

Dr. Alex. O'Malley

158 Washington Street -:- Wilkes-Barre, Pa.
(Kur Lietuviszkai ir Lenkiszkai susikalbama ir susiraszoma.)

LIETUVIŠKA APTIEKA

Sveikata Brangiausis Žmogaus Turtas.

Jau nuo keliolikos metų Brooklyne-New York gyvuoja **Vienatinė ir Didžiausia LIETUVIŠKA APTIEKA Provizorius VINCO J. DAUNOROS,** kurios tikslu yra apsaugoti savo vientaučius nuo visokių apgavikų ir gydyti juos tikrai geromis ir pasekmingomis gyduolėmis nuo visokių ligų ir kuno silpnybių.

LIETUVIŠKA APTIEKA savo ilgų metų prityrimu išrado daugybę specijališkų gyduolių, sutaisytų iš šviežiausių ir geriausių medikamentų ir labai pasekmingai gydančių ligas. Tarpe kitų aptiekos sandėlyje sukrautos ir gaunamos sekančios gyduolės:

Kraujo Valytojas	$1.00	Del išvarymo soliterio	$3.00
Gyvasties Balsamas	75c	Del lytiškų ligų	50c. ir $1.00
Nervų Stiprintojas	50c ir $1.00	Nuo Reumatizmo	50c. ir $1.00
Vaistas nuo vidurių	50c. ir $1.00	Nuo kojų prakaitavimo	25c
Nuo kosulio	25c. ir 50c	Gydanti mostis	50c
Nuo gerklės skaudėjimo	25c. ir 50c	Antiseptiškas muilas	25c
Skilvinės proškos	$1.00	Antiseptiška mostis	25c
Pigulkos del kepenų	25c	Nuo dusulio	50c
Nuo galvos skaudėjimo	25c	Proškos del dantų	25c
Nuo kojų nuospaudų	10c. ir 25c	Nuo kosulio del vaikų	25c
Nuo dantų gėlimo	10c	Kastorija del vaikų	10c. ir 25c
Nuo peršalimo	25c	Nuo viduriavimo	25c
Plaukų stiprintojas	25c. ir 50c	Kraujo Stiprintojas	50c
Linimentas arba Expelleris	25c	Gumbo Lašai	50c ir $1.00
Anatharynas plovimui	25c	Nuo plaukų žilimo	50c
Nuo kirmėlių	25c	Blakių Naikintojas	10c
		Karpų Naikintojas	10c

Specijališka tikrai lietuviška Trejanka arba Trejos Devynerios 25c

Taip pat iš Lietuvos pargabentos visokios Lietuviškos gydančios žolės, šaknja ir t. t., kokios tik yra žinomos ir žmonių vartojamos.

☞ **Reikalaukite prisiuntimo Katalogo su mūsų gyduolių aprašymais.** ☜

Kreipiantiemsiems per laiškus arba asmeniškai duodame tikrai sąžiniškus ir teisingus patarimus kiekvienoje ligoje.

Jeigu jums brangi yra jusų sveikata, tai tuojaus reikalaukite gyduolių, rašydami arba atsilankydami į LIETUVIŠKA APTIEKA

VINCAS J. DAUNORA
APTIEKORIUS
229 Bedford Ave. Brooklyn, N. Y.

Lietuviszka AGENTURA IR KONTORAS BANKINIUS

Asz esmiu po kaucija Ohio valstijoje turiu dideli agentura ir kontora bankini savo locnam name vertes $12,000.00 Parduodu laiva-kortes ant geriausiu ir greicziausiu laivu. Siunczia piningus in visas dalis svieto, nelaikydamas piningus pas save nei vienos dienos, bet tuojaus iszsiunczia in prisakyta vieta. Iszmainau Rusiszkus piningus ant amerikoniszku pagal teisinga kursa. Noredami apie ka dasižinoti reike prisiusti marke ant atsakimo. Viska padarau kanoteisingiause. Adresavokite sziteip:

A. J. KEYDOSZIUS, 202 Troy St. Dayton, Ohio.

MERCHANTS
BANKING TRUST COMPANY
MAHANOY CITY, PENNSYLVANIA.

Valstijos Kasijerius turi sudetus Piningus Merchants Banking Trust Co., Banke isz Mahanoy City, Pa. Jaigu yra atsargi Banka del Valstijos, tai yra ir del jus invales gera Banka. Szitas Banka moka procenta ant sudetus Piningus.

Direktoriai yra gerai žinomi ir atsakanti miesto biznieriai. Skolina piningus ant lengviausiu iszligu.

...DIREKTORIAI...

D. M. Graham, Prezidentas. C. L. Adam, Vice-Prezidentas. D. F. Guinan, Kasijerius.
W. Rynkiewiczia. A. Daniszewiczia. M. Gavula.
J. Hornsby. L. Eckert. W. J. Miles.

Geriauses Budas ir Proga Suczedimo ir Padžiugbinimo Pinigu begancziu trumpu laiku. Važnok ir pirk LOTA Naujam Mieste Gary, Ind.

Miestas Gary nesenei prasidejo tik 5 metai ir jau smarkei pradejo augtie kur ir tavo **Loto Preke** sykiu užaugs in trigubus pinigus.

Miestas Gary yra gereuse vieta gyvenimui darbui ir bizniu. Nes ten budavoja **Didžiausis milžiniszkus Fabrikus** ka randasi ant visos pasaules. Isz kitu miestu krausto visokias Fabrikas in miesta **Gary, Indiana.** Nes ten yra geriausi traktai geležinkeliu ir vandeniu del parvežimo ir iszvežimo visokiu tavoru Fabrikams.

Dabar mes parduodam Lotus arti tu dideliu Fabriku, visai pigei kuriu kita meta vel už dvigubus pinigus nepirksite. Lotai po $300 ir aukszeziu, $50 inmoket o $10 ant menesio, teip kad kožnas darbinikas gal lengvai prasidet sau prapete, idant nereiktu **randos** kitam moketi ant ateinanczios senatves. **Kas pirks Lota tam visus keliones kasztus atgražinam.** Del platesniu žiniu kreipkites ypatiszkai arba per laiszka ant žemiaus parodyto adreso:

GARY INDIANA REAL ESTATE INVESTMENTS
Jos. Zacker & Co. (NOT. (ISC.) **1817 S. Union St; Chicago, Ill.**