DU-KART NEDELINIS LAIKRASZTIS
"SAULE"
YRA TAI VIENATINIS LIETUVISZKAS LAIKRASZTIS AMERIKE KURIS ISZEINA DU-KART ANT NEDELIOS.
SZEINA KAS UTARNINKA IR PETNYCZIA.
Prenumerata Kasztuojai
Amerike { Ant Vieno Meto $1.50 / Ant Pusės Meto $1.25 } Europoje { Rosijoje ir Lietuvoje $2.50 / Anglija ir Skotlandija 15 sh. / Prusuose 15 Marka }
RASZANT GROMATAS IR REDYSTE UŽDEKYTE SZITOKI ADRESA
W. D. BOCZKOWSKI - CO.
520-522 W. SOUTH AL., MAHANOY CITY, PA.

THE SEMI-WEEKLY
SAULE-SUN
THE ONLY LITHUANIAN PAPER IN THE UNTIED STATES PUBLISHED SEMI-WEEKLY. HAS A LARGER CIRCULATION THAN ANY OTHER LITHUANIAN PAPER. BRINGS THE BEST RESULTS TO ADVERTISERS. RATES ON APPLICATION.
PUBLISHED EVERY TUESDAY AND FRIDAY.
Subscription $2.50.
REPRESENTING THE INTEREST OF NEARLY 500,000 LITHUANIANS RESIDING IN THE UNITED STATES.
PUBLISHED BY
W. D. BOCZKOWSKI - CO.
520-522 W. SOUTH AL., MAHANOY CITY, PA.

No 88 (ENTERED AT THE MAHANOY CITY, PA. POST OFFICE AS SECOND CLASS MAIL MATTER.) Mahanoy City, Pa. Petnyczia 31 Spalio (October) 1913. W. D. BOCZKOWSKI, Pres. & Mgr. F. W. BOCZKOWSKI, Editor. Metas XXVI

KAS GIRDET?

Kun. Kaupas mire panedeli.

† Dažinojome isz telegramu, buk kuningas Kaupas mire Chicage panedelio diena. Liud ra labai, jog a. a. Kun. Kaupas teip greitai atsiskyre su szia pasaule. Užkvietima ant laidotuviu aplaike konia visi lietuviszki kuningai.

Requiem aeternam dona ei Domine.

Praejta nedelia likosi isz siunsta isz Bostono in Europa 86 000 dežu obuoliu. Iš New Yorko 75 000 dežu, o isz Montreal 51,000. Europiecziai norints pavalgis amerikoniszku obuoliu.

Ka norint peikti, tai suvyra lengvu daigtu, del to dau gelis teip daro. Nes pagirti protingai yra sunku, del togi mažai žmoniu teip daro.

Korkini medi, isz kurio padirba kameczius, daugiause pristato Portugalija, kur kas metas suranka tojo medžio apie 50,000 tonu.

Angliszki laikraszczei Skulkino paviete, gana ylgam straipsnije apraszineje, kaip politikieriai gali vedžioti už nosiu foreignerius ir nupirkti juju balsus laike rinkimu už stikla alaus ar stikleli guzutes. Tame turi teisybe, nes yra tai dydelis nužemininias del visu Lietuviu, Lenku ir Slavoku. Geriause tokiems palitikieriams parodyt, jog meluoje, per nesidavima save trauktis už skvernu ir nosiu ant bile mustelejimo pirszto. Pertikrinkime amerikoniszkus politikierius jog atsjteje galime isrinkti savo tautieczius ant visokiu dinstu. Juk mes turime virszu Skulkino paviete ir ant ko duodame balsus tieje buna iszrinktais. Bukyte vyrais ir vyriszkais pasielgkite laike atejnancziu rinkimu.

Tula motere Chicage, pravarde Nettie McCoy akmenis sugraudintu savo meile, tik josios vyras buvo kietesnis už akmeni. Sudauže jai baisei galva, teip, jog artimiausi gymines negalejo josios pažinti. Taji žveri pastate priesz sudžia, nes kaip nusistebejo sudže ir visi tieje, kur e radosi sude, kada sužeistoji vargsze su verksmu paszauke in sudžia: "miliu savo vyra ir meldžiu jin pa'eisti ant luosybes, o užtikrinu, jog panaszei daugau neatsitiks, nes mano vyras buvo girtas ir nežinojo kad mane teip sužeido." Ar-gi tai ne pratato ideala meilingos pacziotes?

Ant svieto randasi vienas sztamas darbininku kurie mažai kada straikuoje ir pasi skundže. Atsikele jieje penkta valanda isz ryto o ejna gult deszimta arba ir dvilekta valanda naktije; dirba bepalovos o aplaiko už savo darba tiktai apsiredima ir maista; supranta visas szakas [illegible] darbo, nuo finansu lig virymui maisto, norints turi dydeles atsakomybes, nuylsia, rupesczius ir kitus ergelius o bet nusinepasikelneja ir [illegible] vienyt in draugystes neturi mo savo. N[illegible] neiszgyre juju atsilsio darbszavina. Mirszdaugiausia ant kaulo o juju vitas tu[illegible] užvra [illegible] yra [illegible] darbininku.

Ohajuje ant kožnu szesziu szliubu yra vienas atsiskirymas. Szitai praejta menesi susivienczia vojo 2468 poru o tame laike atsiskyre per suda 415 poru.

Tokiu budu Ohajuje moteryste ne yra rojum, jagu toki h cai teip poru darosi.

Europoje pranaszauje, jog szimetine žiema tiespanaszei bus labai asztri, kokios nuo daugel metu nepamena Ant visko teip iszrodo. Bus baisus szalczias, vejai ir dydžiausi sniegai kurie ylgai gules ir tai visoi Europoje. Jagu pranaszavimas iszsipildytu, tai butu dydelis vargas!

Turbut vyrai szios gadynes pradeda suprasti kad gyvenimas vedusio yra sunkus (?) kad kaskart mažiau poruojesi ir kaskart daugiaus pradeda atsirast senu mergu. Francuzijoi, kur žmonis storejo lig sziol ant augszcziausio laipsnio kulturos žmoniu, skaitlius smarkei mažta, kadangi vyrai neturi noro apsivesti. Negalema vienok užginczyti ir to, jog daugelis nesipszciuoje ne tik isz baimes moteryszkes, kuri daugeliams buna kaulu gerkleje per visa gyvenima. Dydžiause vienok kalte tame yra pacziu vyru, nors ir mergynu nelabai gali pagirt Paleistuvingas nemoraliszkas gyvenimas jaunumenes galema passkyt dydžiausia priežaste yra [illegible] ir nupuolima žmonijos. Matdama francuziszka valdžia ta smarku smilkejima skaitliaus žmonijos uždejo donia (padotka ant senu jaunikiu,) bet vaisiams giaro tas visai neatnesza Francuzijoi.

Katram name "Saule" randasi, Ten visiems gerai ejnasi.

Laikykimes visi senoves reszlavos,
O geriausia iszejsime visados,
Su permaina raszlavos,
Dingo tekejimas ir sutaika ant visados.

Užsiemimas anglekasio yra vodijanczių jo sveikatai, kaip darodo daktarai. Szitai kamisije santaikos darbininku-anglekasiu su savininkais kasiklu tirinedama visa padejima darbininku pakvietusi ant liudijimo tris prasigarsejusius daktarus, praktikuojancius distriktuose kietos anglies. Tiejei gi daktarai pasake, jog 99 procentas visu anglekasiu turi anonija arba bekrauyiste, kenczia ant dusulo, rumatizmo, lumbago ir sciatikos.

Vienas isz daktaru iszpasakino, jog tirinejimas posmertinis parodo, jog plaucziai anglekasio esi visai, kaip anglis pajuode. Tie, ka pamete mainieryste iszvažiuoje in kitur da per 5 ar 10 metu iszspjauja dulkes anglines apsisedusias plaucziuosia. Darbininkai dirbanti visa savo gyvenima kasiklosia, retai kuris sulaukia 50 metu amžiaus. Užsiemimas kasiklosia apart pavojingumo yra da labai kenkenczi[illegible] katai.

Musu [illegible] nors galetu [illegible] kitoki darba [illegible] nori iszsižadet tu katorgiju, nepaiso ant to, kad žudo pats savo gyvasti ir sveikata, del ko? — del pinigo! Mat kitur buna ylgesnis sziptas, o mažai galema uždirbt, už tai del dydesnio uždarbio galema paszvenst savo sveikata ir gyvasti! Ar tai negerdumas pinigo stumia žmonis in kapus? ..

ISZ AMERIKOS.

Drasi moteryszke.

Middletown, N. Y.— Madelina Benton su kitas savo pažinstamais nusidave ant medžiokles girriosia Sullivan paviete. Iszsiskyrus medejams po girria, poni Bentoniene pasitiko akis in aki su dydelia juoda meszka

Meszka paregejus motere metesi tiesiog ant jos, bet drasi motere insmeige jiai kulka in krutine ir ant vietos padejo. Vyras jos Dr. Bentonas nemažai nudžiugo tokiu darbu savo prezi[illegible]es.

Inszoko in ugni del meiles

Poznan, Wis.— Jaunas vaikynelis, 17 metu Vincentas Zilnowskis, sunus farmerio, insimilejo neiszpasakitinai in duktere kaimyno Rozalija Marmiute 16 metu mergaite.

Geidamas maloningai pasimatyti su patogia mergyna, vakare nusidave prie lango patykom kur buvo jo milema; žiuredamas in ja meilei, visai ne užtemino ir nejuto kad nemaloninga ranka tevo Rozalijos prie jo slenka. Tevas su lendres lazdele užpuole ant vaikinelio. Iš skausmo ir gedos, nubegias nuo vietos kur gavo pliektie, sudejo kruva sziaudu uždegias juos, patsai krito ant ugnies ir susidegino.

Meile tarpe jaunuju, padaro kartais daugel bledes ir [illegible] Lietuvoje kiek tai vaikynai del mergynu gauna su skrandoms sedžialkosia iszmaudyt, gauna pliekt nugara, prasedi kartais uždaryti kiaulininkese ir kamarosia, bet tas jiems vis nebuna skaudu.

Nesenei kaime S. Lietuvoje vaikynas slinkdamas nakti prie milemos, inpuole in kasama szulini ir negaledamas iszlipt, nes nebuvo už ko nusistvert, prabuvo vandenije lig anksti, kad ir nenorams turejo pasiduoti žiniai kitu kad del mergynos inpuole in szulini; rudens laike kaip tik nesuszalo.

Ir farmerukas del sarmatos ir meiles mergynos patsai save dryso sudegint.

Tikejimas neižgialbejo nuo mirties.

Birmingham, Ala. — Pana Velma Klinefelter, jauna, patogi ir turtinga mergyna, tapo auka fanatiszkos paikystes. Pana Velma pribuvo in czionais ant vestuviu isz Evanston ir apsirgo ant tifuso. Budama pasekeja sektos "Christian Science" neprileido daktaro, nes pagal mokyla tos sektos daktariszka pagialba yra uždrausta. Ligonius gydo malda ir stebuklais, bet stebuklai dvideszimt szimtmetije mažai atsitinka o malda sveikatos retai sugražias ir.... mirszta. Taigi tikejimas neižgialbejo nuo mirties.

Motere gali rukyt.

New York.— Du detektivai aresztavojo szesziolcka jaunu mergynu, kuries ruke paperosus. Kada likosi statitos priesz sudže, o isztirynejas apie ka ejna, mergynas paleido o detektivams pasake tokia prakalba: "Rukimas paperosu per jaunas moteriszkias nepriguli prie blogo pasielgimo. Turyte žinot, jog czionais yra "laisvas sklypas" o moteryszke gali pavelint sau ir ant dydžiausio cigaro, jeigu to sau velina ir dorai pasielge. Detektivai nuleido nosis žemyn.

Del ko maistas brangus

Harrisburg, Pa. — Žmonis rugoje ant brangenybiu maisto o kupczei rugoje, jog maisto yra neužtektinai, bet tai melagyste, nes kupczei sukrauna valgomus tavorus in ledines ir ten laiko pakol prekes kyla in virszu ir tada žmonim parduoda. Terp kitu valgomu tavoru ledyniase randasi.

Kiausziniu	127 978 332
Sukultu kiausziniu	239 821 sv.
Sviesto	10 445 790 sv.
Žuvu	3 341 487 sv.
Vieztu ir t. t.	743 772 sv.
Jautienos	376,136 sv.
Paukszcziu	17,477 sv.
Verszienos	11,343 sv.
Kiaulienos	576,217 sv.

Del to tokia brangenybe o spekulantai valgomu tavoru lauke geros rugepjutes.

Giltyne baisei darbszavosi praejta meta.

Chicago. — Pagal randaviszka surasza, tai praejta meta giltyne nemažai paeme žmonu Suv. Steituosia ba net 123,248 ypatu pražuvo netiketinuosia atsitikimuosia, 17,052 papildesužudinstas, 7542 likos nužudintais, 87,271 dingo nelaimingiosia atsitikimuosia, o 11,412 mire isz nežinomos priežasties. Paskutiniuosia 500 metuosia jokia kare tiek žmoniu nepaeme.

Daugiause pražuva atejviai kurie nežino Amerikoniszku tiesu ir czionaitiniu papratimu.

Anglekasei muszesi per [illegible] valandu.

Trinidad, Col.— Terp szerifu o straikuojenczių angleka siu musztyne tesesi per 15 valandu Berwind ir Hastingse. Toje musztyneje pražuvo vienas isz szerifu ir septini sužeisti. Vaiskas sergsti kasiklas. In laika 35 dienu straiko, streikiersi turejo 19 musztyniu, 2[illegible] likos užmusztais, 48 sužeisti, [illegible] sumuszti, 11 namu ir tiltu sugriauti dinamitu bledes $500,000, o anglekasiai patrotin[illegible] per bedarbe $2,500,000.

Apgavike zokoninke

Newark, N. J. — Policija aresztavojo pana Helena Czaravicziute, 32 metu senuu už perstatima zokoninkes rinkimo auku ant sieratelpriglaudos ant menulio.

Policije nužiurinejo zokoninke ir jaja aresztavojo o sudnubaude jaja ant 19 dienu kalejima. Badai Helena tu ant savžines daugiau szelmyszciu.

Menesije Liepos Pennsylvanijoi užgyme 18,171 kudyk o mire 10,139 ypatu o tai priežasties karszcziu.

Parsiduoda Lotai.

Angelskos gazietos isz Pottvilles pranesza kad arti Pottsville, Carbone, Pa. atydarys naujas kasiklas. Ten randasi jau daugybe ateiviu kurie pirko lotus ir pastate daugybe stubu. Ir yra keleta geriu neiszparduotu lotu kurie parsiduos už keleta arba ant lengvu mokeszczu. Apie daugiaus kreipkites tu[illegible] jaus pas (00[illegible])

J. Žemaitis
315 S. West St.
Shenandoah, Pa.

Ant pardavimo.

Puikus salunas Juozo Mockaiczio po No. 330 W. Mahanoy, Ave. Mahanoy City, Pa. Apgyventas vien Lietuviais Lenkais ir t. t. Yra tai geroproga katram isz Lietuviu ar imti szita puikia vieta. Apsiziokius daugiaus dasižinokite pas

Juoza Mockaiti,
330 W. Mahanoy, Ave.
(1-1) Mahanoy City, Pa.

Verdanczia pekla Meksike.

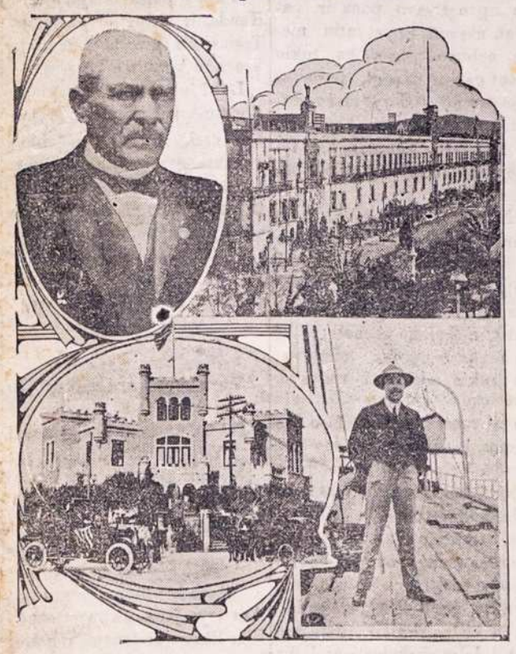

Meksike kožna diena galima tiketis kruvinos maiszaties o ir kares su Suv. Steitais. Paveikslas parodo prezidenta Huerta kurio Amerikas visai nepripažinsta, ambasada ir amerikoniszkas ambasadorius O'Shaughnessy ir palocius prezidento Huerta

Philadelphia, Pa.

— Neperseniai czionai visiems žinomas ilgai laikes bu czerne su grosersztoriu Simas Arbasziauskas pardave L Puidokui ant 1219 So. 2nd. st. Knomi, senas biznierius S. Arbaszaukas užsiims nežine.

— Vienas vaikinelis besivadžiodamas gražia mergina apie per pora metu prigavo, dar ta po apskunstas, ir nor, nor-jo iszsisukt, bet negelbejo ne ad vokatui duoti pinigycziai, subatoje t. i. 25 Spalio kabaresz klebonas Kaulakis ir suriszo.

— Vaikinuku Philadelphijoj randasi gana neatsargiu, kad žiurek tai per neapsižiure jima nei gražeszerstis szeszkutis szmudurkszt in varža ir inlenda, na koki laika ten pasipakutavojusi, kaipo griezninka isz karsztos szveistai res priete lukai iszmaldauja tankiai vidutiniszkas aukas ant žyduku aukaro sudedami.

Na, žiurint kad karta varžon papuolus, tai gera lekcija kaip saugotis, bet kur tau žiurek tai kaikada ant syk po keleta ima ir sulenda.

— Klebono Miluko parapijonai seimikus dare nepaliaujs. Girdeti kalbos, kad kas nedelia turi susirinkimelius vis tiktai del to, kad kaip nors isz vožijus kad ir su szienkartems savo klebeneli, o klebonelis sau isz to nieko nepaisydamas, nei džimukas kregždžiu lizde sau sedi ir gana nors szie kas žin ka tegul veikia.

Kas žin ar ne sumislis geriausi budu kaip kregždes džimukui, užmuryt durukes ir po viskam.

— Dviejuose dokuose kontraktierei nuo American Loine ir Deivis darbininkus organizuotus puikiai in varza varo.

Mat visi dokiniai darbininkai buvo susirasze in organizacija I. W. W. jie nesziojo prie kepures guzikuti.

Darbininkai po pora sykiu sustraikave, vis laimejo. Kiti kontraktoriai iszskiriant aukszcziaus minetus du, nieko abelno neturi priesz unijas, bet szie du neapkensdami organizuotu darbininku, sutaise pelnus [illegible] — Uždejo draugija kurioje darbininkai priguledami jeigu serga, gauna 10 dol. ant nedelios paszelpos, bet jie tiek aukso, kiek kniga sveria.

priima tik tuos, kurie atnesza ir atiduoda jiems unijos knygutes ir nuo kepures guzikelius

Dauguma darbininku ten nepriimami isz unija toliai, kol neiszpildo ju noro, t. y. kol neatiduoda unijos knygute su [illegible] darbininkai, teip pat nesziojа kumpanijos guzikelius.

Czion regis, kitaip negalejo darbininkus nuo unijos atitraukt, tai sutvere draugija su gera in nedelia paszelpa. Darbininkai [illegible] kernes Szprekelio, bevaik visi in unija I. W. W. jau nepriklauso kol vel kas neatsitiks, ar kol neprades da sunkiaus spaust.

— Baldvino Lokomotive Works praszalino nuo darbo 2500 darbininku isz priežasties stokos darbo. S. K.

AKIVOS ŽINUTES.

— Vatikano rumai talpina savije 11 tukstancziu kambariu.

— Bangžuvis (estas) gali pusantros adinos buti vandenije kvepavimo oru,

— Amerika tiespanasziai turi 4,800 milijonieriu, isz kuriu, 1,045 givena New York'e

— 40 tukstancziu vaiku New York'e isz stoko vietos publiszkose mokiklose nesinaudoja isz mokslo.

— Suvienitose Valstijose pagal apskaitimo traukije metu buna papilditu 10,000 žudinstu.

— Daugiausiai isz visu amerikoniszku miestu, Suvienitu Valstiju Sziau. Am. givena negru Washingtone ir Philadelphioj.

— Laike paskutines medžiokles Luxenburge, Vokiet, likosi užmuszta 12,000 voveriu.

— Szirdis žmogaus sveria tiktai 9½uncijas.

— Vietovej Nidah, Ga. randasi 2,000 giventoju, kurie usz namus vartoja sugedusius karus Rotuže ir bažniczia teip gi talpinasi tramvajuose.

— Dideles svaros ir vertes kninga, kuria vos du virai atkelia, randasi Vatikane, o taja kninga esa biblija hebrais kam liežiuvij raszita. Metuose 1512 laikuose popiežistes Julijuszo II židai noreje nupirkti ja nuo Vatikano, siulindami tiek aukso, kiek kniga sveria.

Isz Rosijos, Lietuvos ir Lenkijos.

Iszdume su 450,000 rubliu Amerikon.

Rusu valdžia dabar suka sau galva ir nežino, kaip reikalauti isz Amerikos P. P Zosimoviczių, kuris buvo valdžios banko Peterburge kasierium ir pasiemes 450,000 rubliu pinigu iszdume sandai Amerikon. Snipai suseke, kad dabar jis randasi Colorados valstijoj, bet negali jo aresztuoti be Amerikos valdžios leidimo. Zosimovicz sako, kad jis tuos pinigus konfiskaves su politiszku tikslu, tokiu budu jis jau lieka po litiszku prasikalteliu, o tokio Amerika negali iszduoti, ypaczgi dabar, kuomet sutartis su Rusijos valdžia sulaužyta.

Žydu persekiojimas

Rusu kares departamentas dabar iszleido apskelbima, kad netik vaikai, bet ir anukai tu žydu, kurie prieme krikszcionybe, negali but prileisti prie kares akademijos mokyklu.

Kad jau vagia tai vagia

Isz Odesos ateina žinios kad susekta baisi "czinovniku" vagyste prie statymo Amuro geležinkelio. Prie geležinkelio tiesimo dirbo 12,000 kaliniu o virszininkai eme isz iždo pinigus samdytiems darbininkams isz viso pavogta 20,000,000 rubliu Nikolajeve, ant juodu-juju [illegible] pavogta 8,500, 000 rubliu. Darbu direktorius M. Dimitriev, kuris ima in metus 60,000 rubliu algos, pavarytas nuo vietos.

Nepaprastas kudykis.

Petersburgas. — Laikrasztis "Ruskij Listok", paduoda žinia apie gimyma mažo ir nepaprasto kudykio.

'Tula gyventoja, drisiensko pavieto, vitebskos gubernijos, kaimiete R., pagimde nepaprasta kudyki, turinti viena galva o du veidus, viena kakla ir stuobri su dviem rankom o keturioms kojoms. Nepaprastas kudykis visiszkai normaliszkai iszsivystes. Stebetina, jog tas instabus sutverimas gyvena ir gražei tarpsta, kadangi jau pergyvenias tris nedelias laiko ir yra drutas, kas liudija, jog gyvens. Kruti žinda lupelems, tai isz vienos puses galvukes, tai isz kitos, nes veidai randasi isz abieju szaliu galvos, o ne isz priszakio o tik isz szonu.

Stuobris nuo kaklo, lig juomeniu teip kaip reikia o nuo czia vel navatnas, nes vieton užsibaigt dviem kojom, užsibaigia keturioms.

Geras spasabas.

Prie vienos poros giveno sena mocziute ir reikejo kraus titis isz vieno miesto in kita. O kad butu pigiau už važiavima geležkeliu, sena mocziute su daigtais uszkali in didele skrine padarita isz lentgaliu, kad ne reiketu bilieto pirkti. Kelione daigtu ketino usztrukti per viena diena ant paskirtos stacijos. Tuom laik ant vienos isz didesniu stacijų, turejo ilgiau usztrukti del skirstinimo vagonu ir ten stovejo 2 dienas. Senukei teip daskudo, jog pradejo skrinioje bruzdeti ir vaitoti ir nusistebeja stacijos tarnai skrine atmuszę rasdami pritroszkusia senuke Tuosius jauslus vaikelius pastate priesz suda už apgavinga kelione.

Ne Užmuszkinekite Patis Save.

Draugija prietelu sveikatos Pragoje (Czechuose) iždave kningele ir dalina tarp žmonijos api bledinga naudojima svaiginancziu gerimu.

1 Gerimai, alus, vinas ir arielka ira sveikatai žmogaus suvis ne rejkalingi, o del nekuriu ligoniu buna davineta per daktarus, kaipo giduole.

2. Svaiginti gerimai, per virsz naudojami, apsvajgine je žmogu, jog atsitaiko net smertis. Alus ir vinas ira tada kenkentis del žmogaus, kuris ilgai ir nuolatos naudoje, nes arielka grejczianse žmogu už musza.

3 Svaiginanti gerimai iszpradžios sujudina jauslas, nes paskui suparaližuoje, norint isz pradžios apmalszina jausma bado, nes valgio ne užvaduoje ir pajegu ne daduoda.

4 Naudojimas svaiginancziu gerimu apsargina visokias dales kuno, pagadina vidurius, uždega kepenis ir inkstus, spangina tankais ir didina szirdi, uždega smegenis ir nervus. Alkoholus apsilpnina sutvara žmoniszka teip, jog girtuoklis ira linkias visom ligom, ipatingai džiovai ir kitom ligom.

5 Svaiginanti gerimai, ira didžiausejs nuodais del vaiku, nes juju nervai ira jausles ni. Alus. vinas ir arielka partrauke vaikam visokias ligas kuno ir duszios, nes juosus tin ginejs, spirteis, nedorais, o ant galo niekszais ir girtuoklejs padaro.

6 Girtibe iszverus veiksme ant smegeniu, permajno žmogaus buda – isz doraus ant palejstuvio, atima pometi per majno prota ir ant viso pikto patraukineje.

7. Girtibe trumpina atminti kenke protui veda žmogu in pasiutibe ir ant patžudistes.

8. Girtavimas iszvere veiksme labai bledinga ant kuno ir duszios ir ant iszsirietejimo gentkartes. Vaikai girtuokliu buna neužaugais silpni, pusgalvej, idijotai, ant pikto linkia ir niekam netikia.

9. Girtavimas patrauke daug žaidulu, nelaimiu, pikta daristiu, žudinstu ir patsžudinstu, pripildo szpitoles, kalejimus ir namus paikszu, gadina tarp poros sutaika ir namu tvarka, patrauke ant vargo ir neiszteklaus.

10. Geriausias spasabas priesz nelaba girtuoklavima – suvis iszsižadeti svaiginancziu gerimu.

Minersville, Pa. — Czionais užsidejo draugyste "Loyal Order of Moose" in kuria prisirasze dydesne dalis Lietuviu. Isz viso jau turi arti szimta sanariu. Organizatorium yra p. Vircas Abraczinskas isz Mahanojaus. In taja draugyste priguli suvirsum puse milijono sanariu o tik pacziam mieste Filadelfijoi yra 16,000 sanariu. Velinta ydant kanodaugiause in taja drauguve insiraszytu.

Istoriszka myslis: — Keturi metai adgalios J. D. Rockefeller, paaukavo $1,000,000 ant kariavimo prieszais liga "Hookworm".

— Suraskyt kur yra ligonis?

Patogios Akutes

PUIKI APISAKA.

Kada Petrukas ne norejo art, ane ganyt gyvuliu, atyda ve tevas jin pas kalvi idant ka da norints padaritu tevui kirvi arba dalgi.

Buvo Petrutis pas kalvi pakol reikejo dumpt dumples ar ba anglis nesziot, nes kada atejo prie sunkaus kujo, tada Petrukas saugojosi kalvistos kaip velnio.

Ateme tevas jin nog kalvio ir atydave pas staloriu, nes ir tenajs nesinorejo Petrukui nesziot sunkiu lentu.

— Mano sunelis, yra silpnas ir menkos svejkatos, — sakidavo Petruko tevas. Atyduosiu jin pas balbery, o kada isz simokins savo remesto, skus visa kaima ir tures szmoteli duonos ant senatves.

Buvo Petrukas pas balberi puse meto, nes tenais jiam ne pasidabojo, ba buvo tai per nuobodus darbas, vis tik rejke jo muilit barzdas, o pati balbierio varinedavo Petruka tankei in kukne skust bulves ir daržoves. Tojo visko Petrukas ne galejo iszkianst, ir pastanavyjo pabegt.

Teip stojo viena kart ant uliczios ir nežinojo in kokia szali nusiduot, kad sztai prisiartyno pas jin kokis tai ponas, juodai pasiredias, o poemias Petrukui už peties, paklause jojo apie ka toki teip gilei užsimislino?

— Ne žinau, atsake Petrukas, norejau pabegt no savo balberio, ba jau ilgiau ne galiu tenais iszlaikyt. Balberys liepe man tik barzdas skusti ir muilint o kada ne turu ka veikt jojo pati varo mane in kukne, idant supcziau kudiki su koja o su rankomis skustau bulves ir kitokes daržoves.

— Tai kur tu nori dabar ejt? paklause nepažinstamas Petruko.

— Nežinau,—atsake Petrukas, — bijau mano tevo, už tai pas jin ne ejsiu

— Nieko ne moki ir niekur ne nori ejtie mokintis, tai ka dabar pradesi?

— Asz nieko ne noriu veikt, prie nieko ne turiu akvata, — atsake isz szirdies Petrukas ne pažinstamui.

— Ha, jago teip, tai asz tavia pryimsiu pas save ant tarnystos, pas mane nieko ne vejksi, tiktai giarsi ir valginsi idant tiktai butumej del manias viernas.

— Busiu viernas, idant tiktai ne subcziau vajku ir bulviu ne skuscziau ir nieko ne veikcziau, — tare Petrukas su džiaugsmu.

— Na, tai gerai,— tare nepažinstamas,— ejkie su manim —ir szokdamas, ejo paskui savo nauja pona.

* * *

Ant galo miesto, senam name, gyveno ponas Petruko.

Tame name apricz jo, nieko daugiau nesirado, navatni naminei rakandai radosi visur o ant kreslu ir szepose radosi visokios kningos, iszmetintos be jokio paredko.

— Žiurek, — tare ponas in Petruka, —visas tavo darbas, serget viska ka tik czionais matai, svetimu žmoniu ne inleidinek kada asz busiu kelioneje, o tuju duriu neatydarinek kurios veda in ta maža kambari; nes szitam kambari gali rekaut, giedot arba szokinet kiek tik nori, nes tiktai pacziam, be draugu, nes sueje tik mieste karczemoje gali pasimatyt, jago sav noresi".

— Gerai mano pone,-- atsake Petrukas,— viska sergesiu, duriu ne atydarinesiu o draugu in czionais ne atvesiu, jago tau teip patinka.

— Atsimink dalaikyt žodžio, asz tuojaus iszvažiuoju ir ne sugrižsziu, net už vieno meto ir szesziu nedeliu, už ta visa laika užmokesiu tau isz laik tavo užmokesti, o jago man busi viernas, tai kada sugrižsziu padarysiu isz tavias žmogu, o jago sav velintum tai pasiliksi ir didelu ponu.

— O busiu tav labai viernas, idant tiktai pasilikcziau ponu, ba turiu dideli nora pasilikt ponu.

— Tykiu-tav labai ir asz turiu nora pasilikt, pakol ne atejs laikas, dabartes lik svejkas ir neužmirszk ka tau sakiau.

Petrukas norints temino ant visko ka jiam ponas kalbejo bet ne puse ne suprato, džiaugesi isz to jog turejo piningu, vaikszcziojo po miesta, gere ir valge ir nieko ne vejke.

Valgint tai mažai valge, nes ka giart, tai gere be — atsiminimo o ne iszejo da puses meto, jau ne turejo ne skatiko isz piningu, kurios ponas paliko jiam ant vieno meto ir szesziu nedeliu.

* * *

Ponas Petruko buvo raganium, nes no laiko kaip prade jo prieszintis prieszais "Pliko Kalno", susitare visos raganos ant jo, tiek jiam insipiko ir pradejo jiam kenkt, jog ateme jiam kone puse valdžios.

Per tai radosi po užkeikimui ir jau ne galejo tiek raganaut kaip priesz tai. —Po teisi bei norejo jin no tojo užkeikimo atvalnyt, nes ant labai sunkiu iszligu, kuriu raganius ne norejo pryimt, tikedamasis pats isz to iszsisukt.

Iszligos visu raganiu buvo tokis: idant raganius su viena labai bajsia ragana apsipacziuotu; o kad ant to nesutiko: bobos emesi isz kitos baczkos jam dagrist.

Nelaimingas raganius ne galejo sau duotie rodos ir privers tas buvo pasiraszit locnu savo krauju ant sekancziu punktu:

"Jago raganius ne nori pristot ant raganiu iszligu, ant apsipacziavymo su viena isz juju seseru, norints jau turejo szeszesdeszimts ir devinis metus ir pasilieka prie czistos panistos, o kad turi kancz turetie vyra per tai raganius turi isz savo szalies rupintis idant jisai jaja išduotu už vyro ir ta ji del josios pasirupint, o tada Plikas Kalnas isz užkeikimo jin atluosuos".

Pastanavijo per tai raganius pajeszkot koki tingini ir isz netycziu surado, Petrukas buvo jaunas ir patogas vyrukas, prie nieko ne turejo noro ir nieko ne norejo dirbt, per ka raganius aprokavo, jog tokis žmogus su noru griebs boba, dant tik turetu ka giart, valgyt ir nieko ne veikt.

Ne norejo iszpradžios Petruka paaukaut senai bobai, nes norejo del savias pasilikt jago jam jojo mierei nusiduotu; reikalingas ir jiam buvo jaunas vaikinas ant patarnavymo, ir per tai paeme jin in nama ir užmokejo isz kalno algos ant metu ir szesziu nedeliu.

O kad in puse metu jau neteko Petrukas pinigu, mislino ant spasabo kaip gautie daugiau, atejo ne karta ant mysliu apvogt savo pona ir pabegt, nes ant tu patycziu nieko nebuvo namie ka tokio idant galetu pavogt, pastanavijo per tai atydaryt mažas dureles no uždrausto kambario ir pažiuret ar gal jame kas tokio nesiranda idant galetu pavogt.

Niekas jame ne galejo prie szintis, ba raktus turejo ir ine jo in uždrausta kambari. Nes kaip nusistebejo kada nieko jame ne mate kaip tik lentina ant kurios nieko ne mate; sieke su ranka ir usztiko milžiniszka rakta misingini rodos no bažnitiniu dureliu. – Ne iszrodo tai raktas ne no kufaro ane szepos, ba jiu czionais suvis ne sirado. Teip rugodamas daire si aplinkui ir užtyko mažas dureles apkaustintos su geleže... Ha, pamislino sau,– tai gal but skarbas mano pono ir kagrei cziause emesi prie atydarymo dureliu, nes baisei persigando ba in vieta skarbo, paregejo ant didelos skrynios sena boba kaip svietas, kada Petrukas prisiartinejo, boba pradejo rankomis mosuot in visas szales o Petrukui net szirpulei perejo per peczius ir jau myslino dumt isz tos vietos nes keleis puikeis žodžeis boba prakalbejo in Petruka:

— Ne bijok mano vaike, ne bijok,– tare sena boba, ine jei netiketinai, o asz mislinau jog tai tas, kuri turejau laikyt usz sprando, prisiartynk ir pa [illegible] nais atejai nes pasakyk viska teisingai ir atvyrai, ba mane ne apgausi o pats sau privirtum daug koszes.

Persigandes Petrukas viska apsake senai raganai ka tik pamine no pradžios savo gyvenimo.

— Gerai mano vaike, nes nesibijok ir prisiartynk prie manes tas tavo ponas yra zdrajca, tavo gilukis jog in czionais atejei ir su manim su sipažynai, tu man o asz tau busiu pagialboje, asz esmiu ragana ir daug galiu padaryt, o kaip man užminei, jog nori pasilikt dideliu ponu, klausyk manias vysame o tavo noras isz sipildins.

Petrukas isz džiaugsmo ne žinojo ka ant to vysko atsakit, nes prižadejo bobai vyska isz pildit, norints ne žinojo ant ko, nes toji liepe jiam dabar atsitolint ir už tryju dienu vela atejt taja paczia adyna.

Po triju dienu Petrukas vela stojo priesz boba, kuri teip in jin atsilepe:

Klausyk vaike, busi ponu ir tai dideliu ponu. pasiliksi juom per pagialba moteries, nes puikiause motere kokios tu da neregejei, o tai viska suredys galibe Pliko Kalno. Nes turesi apsisukt greitai ba toji laime kuri ketina tave patikt, nory tavo ponas paymt no tavias, tas zdraica, kuri yra priverstas tik mane milet ir tik su manim apsypacziuot.– Petrukas no baimes truputi atkvepo o boba toliaus pradejo;

— Tas ponas tavo, o mano zdrajca, meta ir szeszes nedelias pastanavyo jeszkot tosios laimes, nes asz, asz jam užbegsiu su savo užkeikimu, nedasilauks to ko jeszko! nes atejs laikas kada da puls priesz mane ant koju ir praszis mano meiles ir mano szirdi!- atsydusus da kelis kartus ragana, vela pradejo;

— Klausyk vaike toliaus tu esi laimingas, ryto ateik pas pas mane, ryto keliausi toli o keliausi puikioje karietoje su tarnais, o dabar ejkie ir pasirengk in kelione.

(Tolaus bus).

Asz nežinau kas tai gali buti,
Ir ka gali apie tai mislyti,
Kaip tik katras pasiredias,
Tada in szonus insiremias.
Jau tada ant lietuvaicziu nežiuri,
Tiktai ant anglikiu aki turi
Paskui jiaises cimpineje,
Kendes ir cziugum pirkineje.
Tosios isz kvailumo naudoje,
Viena in kita merke ir moje:
Luk! luk, jau kreize ejus,
Begkime, ba vel czion atejus
Vyruczei, drabužis nedabina,
Tiktai geri apsiejimai augsztyna,
O kuom žmogus mokintesnis,
Tai protingesnis ir doresnis.
E, ka daryti, tai jaunista,
O jaunysta tai durnysta,
Kaip žyli plaukai atsiras,
Nuo visko atpras.

* * *

Vienam pleise, apie kuri jau buvo apraszyta,
Tai velei manias praszytu,
Ydant pipiru duocze,
Norint truputi pabarcze.
Priesz nesenei vienas narsunas,
Stojosi dydelis galunas,
Su revolveriu pradejo žmonis vaikyti,
Savo kvailuma rodyti.
Ant rytojaus pribuvo sargai,
Ir likosi nudaužyti ragai,
Arba da kas:
Boba prikybo prie vyro,
Prasze kad užfunditu byro.
Vyras užfundino kege alaus,
Klausykite kokia padeka gaus:
Ant galu,
Išgere alu.
Boba pradejo kalekta daryti,
Priejo ir prie to vyro praszyti,
Vyras atsake:
Juk asz daviau invales,
Net ant visos kege.
Boba už kirvio cupt,
[illegible]
Nežinau ar spejo skrybliu pagriebti,
Turejo nebagas namon begti.
Tai dalibuk vyrelei,
Ar ne puikus szposelei?
Boba alaus atsigere,
Girta budama vaida pakele.
Ar nereikejo skust,
Jagu norejo užmuszt,
Tai vis gerai,
Ba tai lietuviszkai,
Už gera szirdi,
Tokia padeka girdi.

* * *

Paczedžiai vyruczei gyvenkit,
Ne girtuokliaukyt,
Visko stokas del Lietuviu,
Apart daugybes karczemu.
Tu turime invales,
Tai in tamsybia keles,
Bet jau pradeda susiprast,
Jau ir blaivybiu pradeda atsirast,
Tiktai suvis mažai,
Tiek to, ir tai bus gerai.

* * *

Vieni tevai, turi mergyna,
Kurie prikalbino už ženta viana vaikyna,
Nes pirmiausia iszvylojo nuo jojo piningu,
Kelis szimtus doleriu.
Kada visi in darba iszejo,
Tevelei ir dukrele nežine in kur iszgarmejo,
Daigtus ant dypo nugabeno,
Ir paslapta sau iszvažiavo.
Tuszcze stuba paliko,
Be to: ir dvi loves liko,
Bet iszvežt negalejo,
Ir da vieno vyro piningus turejo;
Tasai pasivijo ant dipo kito,
Ateme savo piningus ne cento nepaliko.
O ka, turint dukrele, tai labai gerai,
Ba vis atsiranda kvaili vyrai
Juosius prigaudineje,
Sudeta procia atymineje,
Mat, reike turcziu pasirodyt,
Su piningais mergyna pri monyt.
Brolau, czion mergynos neprigausi,
Kvaila vargei rasi,
Visos geros, visos meilos,
Kol nuo kvailio neiszvilios.
Szendien visko netalpysiu,
Kitu kartu pasakysiu.

Užpuolimas per vilkus.

Užkureme ugni kad iszvirti vakariene, isz czerepoko, katra Pepe parnesze sumedžiojas balose. Prastas valgis! Mesa czerepoko buvo biauri; atsidavi pelke.

Pradejo valgiti vakariene, ba paskui reikejo pasirupinti sau nakvine.

Toi apigardoi pietines Amerikos, kur ne toli pelkiu nakties buna labai szaltos.

Sutarem kurenti ugni iki ritui. Kurenimas ugnies buvo lengvas, nes medžei tose girrio se kur nakvojome, buvo labai smalingi Limpa prie ranku, o inmestas in ugni, szaudidavo pelenus.

Ugnis ir buvo labai reikalinga užlaikime saves no laukiniu žveriu kuriu toi aplinkinei buvo daug. Kaip visa dos pirmutines dvi adinas keti no sergeti pirmiau Karolius, paskui Ludvikas.

Arklei buvo pririszti: apie dvideszimts žingsniu toliau, mes susiviniojom in savo plosz czius ir užmigom kojoms atsikreipe in ugni. Užmigom druczei, po sunkei visadieninei kelonei. Musu vartauninkai ir buvo nuvargia kaip ir mes Kaip paskui dažinojom, tai ir jie buvo užmige, o ugnis pradejo palengva gesti.

Dasižinojom apie tai, kada mus prikele iszmiego ilgas garsus, baslus balsas. Paszokis isz miego metemesi prie ginklu. Vienas tiktai Miguelus matidamas gestanczia ugni gaivyti Tuojaus buvo girdeti antras, treczias ir ketvirtas tokis jau balsas, arba staugimas kas kart vis arcziau

— Rudieje vilkai! — tare ramei mus vadovas, — esame prapuolia.

"Tuodu žodžei, "esame prapuole" isz burnos Barlejo ligi nosi visu smerties.

Ne žinau vienok ar tai paprastinai musu sanligose nepaisejimas ant pavojaus, ar in pratimas prie nepaprastinto atsitikimo, gana vienok, kad ate jotinai rengtis prie atsigini [illegible]

Staugimai kas kartas, artinosi ir dauginosi. Tuojaus buvo sztai, sztai.

Rapinomesi apie likusius musu arklius.

Apsiginklave in karabinus norejome ejti pas nelaimingus gyvulus, kurie dreb ejo visu kuni, ir glaudesi in kruva bet vadovas mus užlaike.

— Nesirupinkite apie arklius, tare bet atsistokite priesz Mguelu, katras kursto ugni Ir tai viena viltis pagelbos dl mus.

Po valandelei Barlejo užkamandavojo:

— Tilekite! Tegul niekas nezauja pakol ne duosiu ženk.

Toje valandoje menulis apszete ir mes gavome pamati tiszina tamsiu vilkiszku paveslu iszeinancziu isz krumu ab jiu žibejo kaip inkaitusios anis.

Ne ilgai mislijo vilkai, nuejoas arklius, kurie tame laiketetinai atsistojo. Susispde szionais vienas prie kitotsukdami galvas in viduri palare rata atsuktais pasturgas in ne prieteliu.

Vilkai pradejo sukti aplink tava rata. isz pradžios toli paui kas kartas artin. Ant gavisi kartu szoko pirmin. Bgerai likosi pavieszitі no markliu.

Ame laike kada vilkai metejirmin, arklei in stebetina vibe rodos paimti viena mislepire: užpultiejei buvo numi ant 10 mastu adgal, isz idami gailinga staugima panaui lu reitojima Galima bo pasakiti kad tai buvo pasikimas in pagelba.

Barlejus iszaiszkino mums k tas staugimas tikrai ira susikimu.

Tuom kart tuojaus pamate didieli pulka vilku iszeiati isz krumu,

— Szaut! — užkamandiera musu vadovos.

Karabinai mus užgriove, pormam szuviui tuojaus buvo tas. Vilkams ne labai tas tiko, daugelis jau gulejo, o ti iszbegiojo. Balsas jiu stauimu kas kartas buvo ilgesnis gailesnis.

Ne poilgam krumai apsukantijo musu stovine prade jo rodintis pulkai ruduju vilku Akis jiu szviete kaip žibintes.

Buvimas musu teisingai buvo baisus.

Szaudem, szaudem. Kožna musu kulka retino skaitlus už puolu bet kožnas jiu staugimas suszaukinejo naujus pulkus. Nuszautais vilkais buvo aplota viapie mus. Ko daugiau krito užpuoliu, to daugiau buvo užpultuju.

Laukdami kožna valandele pabaigos tos baisios vainos. Tuos pulkas peralkusiu ir iszdukusiu žveriu, kožna valandele ilginosi.

Tuom tarpu szaudem be paliovos. Kulkos, szruotai szmotelei szvino, net ir akmenis krito isz musu inkaitusi szaudikliu. Buvo tam viskam kas baisaus ir ne žmoniszko.

Laimingai Migueliui pasisekein kurti ugni.

— Adgal! – suriko Barlejus kuris buvo dasekusiu keliauninku, apeme ant ju vadovite, adgal ir szaudit.

Paklauseme paliepimo. Besitraukent vis szaudem. Be žinios be kamandos, datirem to mokslo, kad mus szuvei besimainidami nuolatos, sitvere viens, ne perstota, kaip in rota ugni.

— Perstoti ugni! — davesi girdeti balsas Barlejo.

Toi valandoi jisai ir Miguel nuejo pirmin. Laike rankose sauje uždegtu szaku mosuodami su joms. Už valandeles numestos uždege žoles ir krumus, ir uždege nauja didele ugni.

Vilkai pamatia tai atsitrauke adgal.

Mareyros tos buvo paantrintos kelis kartus Miguel ir Barlejo uždegdami szakas padari didele ugni ir iszejo pirmin, metidami in viess szalis. Nepoilgam laikui dege apie mus deszimts arba dvilika dideliu ugniu. Vilkai sumislijo per mainiti užpuolima; atsisuke prie mus arkliu Reikejo pamislinti apie arklius, kurie ligsziam laikui narsei gine savo givasti.

— Paskui mane! — szauke vadovas uždegdamas nauja szaka,

Tuojaus visi krateme ranko se dideles deganczes szakas ir iszeja kiek galima buvo pirmin, metindami pirma saves, teip kad jos padaritu lenciuga ugnies, apsukanti mus, musu arklius ir lauža szaku.

Vilkai priesz ugni traukesi Ne galejome gerai suprasti kodel tie laukinei žveris ne bijodami visai musu kulku, bijo jo teip labai ugnies? Supratome kad ne laime mums vis ma žinasi.

Paveikslas kartas mus dabar apsiaubinejo, buvo tikrai raganiszkas, ba vilkai begiodami apie ugni ne driso prisiartinti. Ugnis buvo del mus kaip drutviete.

Netiketinai apsiejime žveriu pamateme permaina. Jiu szuolei daresi smagesni, nevet laukinis staugimas buvo trumpesnis. Pradejo mus apsukineti dideliu ratu, tukstanczei žibancziu akiu sukinosi apie mus su padukusiu greitumu daridami, kaki tai szetoniszka szoki: Tie žiburelei apjakino ir apmonino mus.

Vienlaikei jiu pasiutiszkas staugimas pereitinejo in koketai stebetinas melodijas migdino mus. Buvo tai simaiszimus galvos.

Netrukus rodesi mums, kad tas judejimas, trauke musu savim, in koki ne pabaigta paliszka szoki, kad drauge u mumis sukasi musu arkliai, krumai ir visos ugnis.

— Užmerkite akis! – suriko perkuniszku balsu Barlejo.

Pripratome buti jam paklusneis ta nakti ir stebetinas raganavimas apstojo!

Vilkai vis sukinosi be pertojimo, su ugninem akimi, atkreiptom in mus.

Bet katram pradejo svaigti galva, tuojaus užmerke akis ir ne laime prasidedavo.

Bet rite, žveris matidami kad jiu stengimai nieko gero ne atnesza, tuojaus prapuole krumuose.

ALL NATIONS DEPOSIT BANK

—LAIVAKORCZIU SKYRIUS—

P. V. OBIECUNAS IR KOMPANIA

Cor. 12-th. & Carson St., S.S. Pittsburg, Pa.

Tai yra Vienatine ir senei žinoma Lietuviszka Banka su Kapitalu $75,000.00 kuri randasi po priežiura Valstijos Pennsylvanios, talpinasi locnose namuose kuriu verte isznesa apie $150,000.00.

Priima Piningus ant paczedumo ir moka 4 Procenta, Siunozia Piningus in visas dalis Svieto greicziause ir pigiause, Parduoda Laivakortes ant visu geriausiu Laivu. Užlaiko Notarijialna ir vedimo Provu kancelarija po vadovyste K. Varaszaus Natarijauszio užtvirtinto per valdžia, kursai padaro Diovrenastis ir visokius Dokumentus sutinkanczius su tiesomis Russijos.

A. OLSZEWSKIO BANKA

3252 So. Halsted St., - Chicago, Ill.

Seniausia ir tvirčiausia Lietuviška Banka Chicagoje.

ĮSTEIGTA 1893 METUOSE.

PRIIMA pinigus taupinimui nuo vieno Dolierio iki didžiausių sumų ir moka už juos 3 procentą.

SKOLINA pinigus pirkimui ir statymui namų Chicagos mieste.

PERKA ir parduoda namus ir lotus ir stato kitiems namus ir štorus ant lengvų išmokesčių.

PERKA ir parduoda Morgečius ir Bondsus, nešančius 4, 5 ir 6 procentą.

ATVAŽIAVUSIEMS Chicagon iškolektuoja jų pinigus paliktus kitose bankose.

IŠMAINO ruskus pinigus ant amerikoniškų ir amerikoniškus ant ruskų.

SIUNČIA pinigus į Lietuvą, Rosiją ir visas dalis svieto pigiai ir greitai.

PARDUODA Šifkortes ant visų linijų ir parupina nuo Rosijos konsulio pasportus važiuojantiems Lietuvon, Rosijon.

PADARO Dovierennastis ir visokius kitus rejentališkus raštus gerai ir pigiai.

IR KITU miestu lietuviai gali pasidėti pinigus šioje Bankoje ant procento. Rašykite mums, o gausite pilną informaciją apie pinigų pasidėjimą ir išėmimą.

Rašydami adresuokite šiteip:

A. OLSZEWSKI BANK

3252 S. Halsted St., Chicago, Ill.

Lietuviszka AGENTURA IR KONTORAS BANKINIS

Asz esmiu po kaucija Ohio valstijoje turiu dideli agentura ir kontora bankini savo locnam name vertes $12,000.00 Parduodu laiva kortes ant geriausiu ir greiciausiu laivu. Siunczіu piningus in visas dalis svieto, nelaikydamas piningus pas save nei vienos dienos, bet tuojaus iszsiunczіu in prisakyta vieta. Iszmainau Rusiszkus piningus ant amerikoniszku pagal teisinga kursa. Noredami apie ka dasižinoti reike prisius marke ant atsakimo. Viska padarau kanoteisingiause. Adresavokite sziteip

A. J. KEYDOSZIUS. 202 Troy St. Dayton. Ohio.

SKAITYKITE

SAULĘ

DR. KOLER, LIETUVIS GYDITOJAS

Yra tai vienatinis gyditojas Pittsburge, diplomavotas Varszavoje, kuris turi suvirsz 15 metu iszbandimo, gydime visokiu ligu. Iszgydo visokes ligas nepaisant ies kokios priežasties paeina, kaipo tai: Naktinus Trotimus Seklos, Syfilis Trypes, Vyriszkas Pajegos, teipgi gyde Savvaliszkas Ligas. Jiojo specialiszkumas yra gydimas Užsisenenjusias Ligas, Nerva, Rumatizma, Planczia, Uždegimas, Nupuoles Silpnybe ir Krauje Nubegimas Užsisenejusias Ligas kad ir pajinanczios nog Teva, Reikale raszykite ant adreso

DR. KOLER 638 Penn Ave., Pittsburg, Pa.

UNION NATIONAL BANK

MAHANOY CITY, PA.

CAPITOL STOCK $125,000. SURPLUS IR PROFITS $300,000.

Suv. Valst. Randas turi musu banke sudetu piningu.

Mokame antra procenta ant sudetu pinigu. Procenta pridedam prie jusu pinigu 1 diena Sausio ir Liepos menesuose, nepaisant ar atneszat parodyt knygute ar ne. Mes norim kad ir jus turetumet reikala su musu banka, nepaisant ar mažas ar didelis.

HARRISON BALL, Prezidentas.
F. J. NOONAN, Vice-Prezidentas.
W. H. KOHLER, Kasierius.

9-ad. ryte lig 3 popiet.
Subatomis 9 lig 12-ad.

...ISTORIJE SZVENTA...

SENOJO IR NAUJO INSTATYMO

Nuo Sutvertimo Pasaules iki Kristaus Viszpatis užgimimui lyg Paskutinio Sudo.

PARASZE

VISKUPAS MOTIEJUS VOLONCZAUSKAS

SU 50 PAVEIKSLELU.

U TVANAS.

110 Puslapiu. 6¼x9¼ Coliu Dydumo. Tiktai
Nusiuntimo kasztus apmokame.

W. D. Boczkowski-Co. Mahanoy City, P

Kada daugiausiai žmoniu mirszta.

Žinoma, daugiausiai žmoniu mirszta tasik, kada siauczia kokios nors epidemiszkos ligos, bet ir tokios ligos, ne visada ligiai smarkiai siauczia: vienose metu dalise vienos ligos smarkiau siauczia, kitose vel metu dalise kitos; todel ir ant mirczių skaitlius atsiliepia metu dalis. Surinktos daktaru statistiszkos žinios parodo, kad ne tik metu dalis atsiliepia ant mirczių skaitliaus, bet ir atskiros dienos valandos. Visi tarnaujanti ligonbucziuose žino, kad daugiausiai ligoniu mirszta ritmetij laike tarp 2 ir 4 valandos rito; tose valandose dvigubai daugiau mirszta sergančiu negu likusiose dienos valandose.

Musu krasztuose, tame ir musu tevinej, kaip pertikrina nedideluose miestuose surinktos žinios (ant kaimu nieks neveda sveikatos statistikos), didžiausis nuoszimtis žmoniu mirszta paskutiniuose rudens, žiemos ir pradiniuose pavasario menesiuose, vasaros-gi laike mirszta daug mažiau žmoniu; pietiniuos-gi krasztuose ira atbulai: antai Iszpanijoj žiemos menesiuose mirszta daug mažiau žmoniu negu vasara. Pas mus ant didesnio nuoszimczio mirczių atsiliepia niekesnes ekonomiszkos sanligos žiemos laike negu vasara; kiekvienas juk žino, kad prie stokos darbo ne vienam tankiai atsieina ir bado pakesti, o badas ne tik apsilpnina kuna, kad platina ir visokias ligas: no bado užgema specialiszkos bado sziltines; iszbadejes tankiau inpuola in visokias ligas, jeib ilgai bado apsilpnintas negali pasipriesztinti. Ir paprastos ligos per visus metus neligiai smarkiai siauczia: sziltines Lietuvoj smarkiausiai siauczia pavasariais ir tasik no ju daugiausiai žmoniu mirszta: no džiovos daugiausiai mirszta žmoniu gruodžio ir lapkriczio menesiuose cholera smarkiaus siauczia vasaros laike negu žiema.

Jeigu priimti normaliszka vidutini mirczių skaitliu už 1000, tai antai sausio menesij Szvedijoj iszpuola 1125 mirczių Vokietijoj 1017, o Iszpanijoj tik 953, taigi Vokietijoj (teipjau ira ir Lietuvoj) sausio menesij mirszta daugiau žmoniu negu vidutiniszkai, o Iszpanijoj mažiau. Vasario menesyj Szvedijoj mirszta 1133, Vokietijoj 1080, Iszpanijoj gi tik 804 Kovo men. Szvedijoj 1107, Vokietijoj 1099, Iszpanijoj 884 Balandžio menesyj: Szvedijoj 1129, Vokietijoj 1015, Iszpanijoj 722 Birželio menesyj Szvedijoj 930, Vokietijoj 949, Iszpanijoj 925. Liepos men: Szvedijoj 849, Vokietijoj 940, Iszpanijoj 1163 (taigi daugiau negu normaliszkai vidutiniszkai). Rugsejo men: Szvedijoj 794, Vokietijoj 1030, Iszpanijoj 1230. Rugsejo: Szvedijoj 798, Vokietijoj 997, Iszpanijoj 1179. Spaliu men.: Szvedijoj 881, Vokietijoj 915, Iszpanijoj 1097. Lapkriczio men; Szvedijoj 1022, Vokietijoj 926, Iszpanijoj 1011. Gruodžio menesyj: Szvedijoj 1118, Vokietijoj 977, Iszpanijoj 962.

Kaip pertikrina renkamos civilizuotuose krasztuose statistiszkos žinios, didesnis ar mažesnis kokiame nors menesije mirczių skaitlius nera tai spangas atsitikimas, bet jos ira nuolatiniu atsitikimu, ira, tai gamtiszka tiesa. Rodos viena diena gali mirti daugiau žmoniu, ant galo gali but atskiri metai, kuriuose skaitlius mirczių gali but didesnis už normaliszka vidutiniszka tame menesyj parodita skaitliu, bet jeigu jau sudesite skaitlius nors penkiu metu, tai persitikrinsite, kad vidutinis mirczių skaitlius atskiram menesiui iszpuls teip, kaip augesczіau buvo parodita. Taigi didesnis ar mažesnis mirczių skaitlius nera spangu atsitikimu, bet tas paeina no gamtiszku sanligu.

Piemenelis.

Viena karta karalius, grižda mas isz medžiokles, rado pakelej gananti avis maža piemeneli. Vaikas, pamates prisiartinanti karaliu, nusieme kepure ir atsiklaupe szale kelio. Karalius tuo buvo labai patenkintas ir, prijojes artyn, pauklause piemenelio:

— Ar tu pažisti mane?

— Taip, szviesusis karaliau, – atsake vaikas, –viena karta buvau su savo dedemieste ir macziau kaip jus grižote iszkilmingai laimejkara.

— Ar tu turi tevus? — antru kartu paklause piemenelio karalius.

— Tevai mano iszmire ir dabar bunu už augintini pas savo dede, — atsake piemenelis.

— Ar nespaudžia taves vargas dabar netekus tevu? — vel paklause karalius.

— Ne, — atsake vaikas, — dede mane myli, avis geros ir nieko daugiau netruksta.

— Ar noretum eiti pas mane tarnauti? — paklause karalius.

— Mielu noru, — atsake vaikas, – tik nežinau, ar dede sutiks.

— Rytoi bukite abudu su dede pas mane mieste.

Tai pasakes karalius nujojo namon.

Piemenelis, pargines vakare namon avis, viska apsake savo dedei. Dede, nenoredamas priesztinties karaliaus valdžiai, atidave savo augintini pas ji tarnauti.

Iszpradžia Petrukas (taip buvo piemenelis vardu) gavo vieta prie karaliszkos virtuves ir turejo sunkiai dirbti, bet jis, to nepaisydamas, viska kantriai nukezdavo ir liuosu laiku mokinosi skaityti ir raszyti. Karaliui labai patiko Petruko darbsztumas ir palinkimas in moksla, todel jis vaikeli paliuosavo nuo darbo ir leido in mokykla. Antgalo, kada Petrukas pabaige augsztus mokslus, tai ingijo tokia karaliaus meile ir pasitikejima, kad karalius ji uždejo ministeriu. Dabar musu Petrukas, pasiekes tokia augszta vieta, galejo, rodos, sau ramiai gyventi bet, nelaime kiti augsztos kilties ministeriai pradejo jam to viso pavydeti ir isz pavydumo visaip jiji skunste karaliui, noredami tokiu budu sumažinti karaliaus meile prie Petruko.

Petrukas, pastojes ministeriu, turejo savo name viena kambari užrakinta trimis spynomis, in kuri nieko ne leizdavo. Tuo pasinaudodami jo priesai apskunde jin karaliui, kad jis tam kambaryje slepias pavogtus valstybes turtu. Žinoma karalius tuojau padare krata bet kaip jis dideliai nustebo, kada, jam atrakino ta kambari, ir jis inejes iszvydo nepaprasta regini: keturios plikos sienos medinis prastu lentu stalelis ir tokia pat kede; ant stalelio sudeta paprasti piemeniszki drabužiai, szikszninis krepszys, kur piemuo valgi susideda, ir lazda. Karalius, in tai žiuredamas, negalejo su prasti, ka tai visa reiszkia; tada jam ministeris paaiszkino:

— Sviesusis karaliau! Szita lazda, krepszys ir piemeniszki drabužiai yra tie patis, kuriais ganydamas devejau ir dabar, kada asz ateinu pas tuos daiktus, tai jie man primena anas ramias ir linksmas valandas, kuriomis asz ganiau, nes nieko manes tenai neskunde ir niekas man nepavydejo. Po to jis prasze karaliaus, kad paliuosuotu jin nuo tarnybos, ir kad jis vel galetu sugriszti pas savo dede, bet karalius nesutiko ir dar labiau jin pamylejo

Ar matei kada-nors laikraštį

"DRAUGĄ"?

"DRAUGAS" yra 8-nių puslapių didžiausio formato, vedamas geriausių redaktorių. Rasi jame geriausių raštininkų raštų ir visokių žinių iš Lietuvos, Amerikos ir iš viso pasaulio. "DRAUGAS" gyildena svarbiausius gyvuosius lietuvių reikalus.

"DRAUGAS" atsieina metams $2, pusei m. $1
Užsieniuose metams $3, pusei metų $1.50

Rašydami laiškus adresuokite

DRAUGAS PUB. CO.
2634 W. 67th St. Chicago, Ill.

Kapitonas Inch nuo laivo Volturna.

Kapitonas Franciszkus Inch, kuris valde sudegusiu laivu Volturna, vela aplaikys kita laiva, norints me ines tiesos už draudže ydant kapitonas, kuris patrotino viena laiva daugiau neaplaikitu dinsta kapitono ant kito.

DARBININKAS.

Visados asz budrus
Visados asz linksmas,
Rupesczius ir vargus
Tokis mano paskirymas.
Siunczia man kas diena
Asz ju neatboju,
Juo labjaus vargina
Tuo daugiaus dainuoju.
Nusiszipso laime
Tad linksmas sau szoku,
Iszsiszlepe nelaime
Gynuosiu kaip moku.
Ranku neapleidžiu
Nusimint nenoriu,
Su nelabu ermiu
Asz narsiai kovoju.
Žinau kokiu ginklu,
Varga ingaleti....!
Tad su noru dirbu,
Kad jin nugazdinti.
Nes tinginis vargas
Darbo labai bijos,
Tuojaus szalin traukias,
Nieko nelaimejas.
Tad asz vel sau linksmas
Juokiuosiu isz vargo,
Nes jokis sunkumas
Neslegia man sprando.

* * *

Nelaimingi žmonis
Ymkite paveizdan,
Kaip reikia nuo saves
Nubaidinti varga.
Elgkites, kaip legetes
Anas darbininkas,
O kiekvienas gales.
But nuo vargo liuosas
Nes tai yr' teisybe
Kaip Dievas danguja,
Jog varga tik procia
Žmogus negaluoja.
Vargas kaip kad liga
Jei prikimbi prie žmogaus
Kankyni nelaiminga
Savo baisuos naguos!
Ne tu jin parduosi,
Ne peiliu papjausi,
Ne nuodu užduosi
Ne kulka nuszausi.
Bet veik paskandysi
Savo prakaituose,
Tik darbu užmuszi
Taja pikta dvase.
Nes kuom esti velnio
Križius, vanduo szventas,
Tuomi tikrai vargui
Žmogiszkos prakaites.
Kaip vanduo szventintas
Szetona baisu degina,
Taip žmogaus prakaites
Varga visad nužudina.

— F. W. S. B.

GERIAUSIAS KONCERTINKAS ir Armonikas

gausi pas mane, taipgi visokius muzik. Instrumentus ir lietuviškas knygas. Rašyk man Katalogo reikalaudams, kurį pasiunčiu visiem dykai. Adresas:

M. J. Damijonaitis,
812-814 W. 33rd St., Chicago, Ill.

GYVENIMAS VISU ŠVENTŲ

Didele knyga api 1300 puslapu Visos 6 dalis druczini ir puikei apdaryta. Kastus nusiuntimo mes apmokame. PREKE TIK $4

W. D. Beczkowski-Co.
MAHANOY CITY, PA.

Auksiniai pininga ant svieto.

Ant viso svieto ira auksiniu pininga už $4906700,000. Isz tu pininga, imant atskiras vieszpatistes, daugiausiai turi Amerika, nes už $1,200,000,000; po Amerikai daugiausiai auksiniu pininga turi Prancuzije, nes už $810,000,000 ant tre czios vietos stovi Anglija su kolionijoms, ji turi auksiniu pininga už $76 900,000, Maskolija už $724,300,000, Vokietija $721,300, 000, Austrija gi tik už $230,000,000. Amerika todel turi daugiausiai auksiniu pininga, bet paskiraczius tuos pininga ant giventoju skaitliaus, pasirodo, kad ne ji bet Prancuzija užima pirmutinia vieta. Prancuzijoj ant kiekvie no giventojaus iszpuola po 21 dol., Suvienitose Valstijose po 16 dol Vokietijoj po $12.-82. Maskolijoj po $5 64 Austrijoj po $4 90. Anglijoj po $12 24 Jeigu vienog Anglijos auksinius pininga paskirstiti ir ant jos kolioniju, tai isz puls ant giventojo tik po $2.-20. Anglijos kolionijose auksiniai pininga ne ligiai paskirstiti; Indijose ant kiekvieno giventojo iszpuola vos po 15¢., Kanadoi po $3, užtai Australijoj $24 36 Australijoj todel iszpuola daugiausiai auksiniu pininga: priesz karen Transvalius užeme pirma vieta: ten buvo auksiniu pininga po $26,34 ant giventojo, bet per karen turtingumas Tansvaliaus sumažejo.

Amerikoi esanti $1,200,000,000 auksiniu pininga sveria 2500 tonu: Jeigu juos nulieti in viena szmota, tai jis turetu 15,000 kubiszku pedu. Jeigu juos sudeti in viena sztanga, tai ji turetu 300 pedu ilgio ir 3 pedas diametro. Ant parvežimo to aukso reiktu 5,000 arkliu; jeigu-gi neszti žmogui duoti po 50 svaru, tai ant parneszimo tu pininga reiktu 1000,000 žmoniu.

Ar Skaitei Kada Laikraštį "LIETUVA?"
Gal nežinai kur ją gauti?

"LIETUVA"

Eina jau 21 metus Chicago, Illinois kas Pětnyčia ir paduoda daugiausiai gerų ir svarbių žinių iš Amerikos, Europos ir viso svieto, o prenumerata kaštuoja metui tik $2.00, pusei metų $1.00.

Rašyk adresu:

A. OLSZEWSKI,
3252 So. Halsted St., CHICAGO, ILL.

LIETUVISZKAS ADVOKATAS

Baltrus S. Yankaus

ATTORNEY, COUNSELLOR AND ADVOCATE OF UNITED STATES COURTS.

Geriauses ir didžiausias sumas pinigo iszlaimeja provose už pažeidima kasiklose, fabrikuose, geležinkeluose, laivose ir t.t. Iszlaimeja provas kurios kiti advokatai atsako ar atmeta. Roda duodu dykai.

Adresavokite:

B. S. YANKAUS
154 Nassau Street
New York, N.Y.

Juokai

Tarp važnicziu

— Oj Motiejeli, turiu pa czia kuri no rito lig vakaro nuolatos tarszka ir tarszka! Duokie roda kaip ijaje apmalszinti?

— Ugi uždekie gumines rinkias aplinkui, tai ne tarszkes.

Atmaina.

— Ne senei buvai kurtinis, o dabar ubagauji kaip nere gis.

— Maloninga panaite, juk reikia del žmoniu parodit ko kia atmaina....

Susikalbejo.

Ieina ir knygyna senute ir sako ir pardaveja:

— Asz noriu savo anukui dovanu nupirkti knygute, praszau duoti kokia nors jam tinkama.

— O koks tai vaikas? — paklause pardavejas.

— Melynakis, baltaplaukis, labai gražus berniukas, — atszove senute.

Katinas ir žvirblis.

Karta žvirblis atlekes in vieno ukininko miežiena ramiai rankiojo grudelius. Nelaime at nesze czia katina; jis iszpasalu pritykino prie žvirblio ir pagaves jin už apykakles, neszesi in szali suesti. Bet žvirblis prabilo:

— Ne vienas ponas pusrycziu nelaiko neprauses burnos.

Sugedintas katinas pasideda žvirbli ant žemes ir pradeda prausti koja savo burna. Žvirbliui to ir tereikejo, nes pasijutes liuosu purpt ir nuleke Katinas labai perpyko ir pradeja nuo szio laiko visada pirmiau pusryczius atlaikyti, o paskui jau tik nusiprausti. Taip jis ir po sziai dienai daro.

AKIVOS ŽINUTES

* Chicago miestiszka knyga kuriuoje suraszyti visi gyventojei turi 900,000 pravardes o svere 12 svaru ir 8 uncijes.

* Cumstock, Anglijoi, tula moteriszke rado milžiniszka gryba kuris turejo 45 colius aplinkui.

* Amerike randasi 6,000,000 margu neiszdirbtos dirvos.

* Del tuju ka dirba dregnume ir ant ukiu, yra dirbomi czeverikai su aluminum pa dais.

* Japonijoi užaugina kas metas 260,000,000 buszeliu ryžiu, 60,000,000 svaru arbatos ir suviršum 25,000,000 svaru sizlku.

KUR BUNA

Mano vyras Jonas Pakutinskas apie du m. kaip isz lietuvos pirmiau gyveno Elco, Pa, isz ten iszvaževo in Massachusetts valstija o dabar nežinau kur jis pats ar kas kitas praszau duot žine ant adreso (88 '03)

Anna Pakutinskiene
Box 53 Elco, Pa.

Pajieszkau atsakanczio kriauczіaus kuris galetu dirbti kelnes ir veskas užmokestis geras darbas ir vieta ant visados, vieta smagi del gyvenimo. (88' 03)

Jos. Kemeza
Vandergrift Pa.

Mano sesuva Jieva Ulickiute po vyru Medelinckiene, paeina isz Suvalku gub., Mariampoles pav., pernai gyveno Najorke o dabar nežinau kur praszau atsiszaukt ant adreso. (68 03)

Miss M. Ulickiute.
Box 278, Coal Centre Pa.

Mano draugai Jonas Rengewiczius ir Karalius Armona, abudu paeina isz Kauno gub, Szauliu pav., pirmiau gyveno Pittsburg, Pa. o dabar nežinau kur, turiu svarbu reikala, jie pats ar kas kitas praszau atsiszaukt ant adreso.

P. Samialis,
2719 Croton Ave. Cleveland Ohio.

Asz Ona Pakutinskiene pribuvau isz Lietuvos pajieszkot savo vyro Jono Pakutinskio du metai adgal gyveno Elco Pa. isz ten iszvaževo in Massachussetts Steita o dabar nežinau kur jis pats ar kas kitas praszau duot žine ant adreso.

Mrs. Anna Pakutinskiene.
Box 53. Elco, Pa.

Juozas Pangonis paeina isz Suvalku gub., Sejnu pav., Szventažerio gmino, Teisyniku kaimo, girdejau gyvena ten kur apie Mahanoju jis pats ar kas kitas praszau atsiszaukt ant adreso.

M. Zalionis.
Box 32. Sagamore, Pa.

Mano giminaite Magdalena Berkiute paeina isz Suvalku gub., Starapoles pav., Balbieriszkio gmino, naujos utos kaimo, praszau atsiszaukt ant adreso.

W. Chesna.
Box 96. Glen Carbon, Ill.

Mano draugas Juozas Strunas pereituos metuos iszvaževo isz Foxcroft, Me. meldžiu atsiszaukt ant adreso.

J. Edison
% Roy Lumber Co.
Brownville Jct. Me

Mano szvogeris Vladas Wieczkis paeina isz Suvalku gub., Sejnu pav., Kudrenu gmino, Liszkievos para. Gudeliu kaimo girdejau likosi užmusztas per stritkari. 3 m. apie jin nieko negirdejau, tai szirdingai meldžiu kad kas danesztu apie jin ant adreso,

P. Borinas
26 E. 21 st. Bayonne City N. J.

Pajieszkau kraucziaus kad ir nesenai pribuvias isz lietuvos tegul atsiszauke ant adreso darbas atsakantis.

Jno. Ulinski
184 N. Wash St. Wilkes-Barre Pa.

Apreiszkimas.

Važiavo vienas ant dviraczio ir tuojaus ant pradžios isz rito pervažiavo sena boba,

— O, po perkunu! Jagu isz rito tuojaus boba pasisuko, tai jau bus negilukis.

Gubernatorius Hooper isz Tennessee kuris kariauna prieszais pardavima guzutes.

D-I-D-E-L-I-S P-E-L-N-A-S

Nesveikiems, silpniems ir sergantiems susipratusiems žmonėms.

Tie, kurie ligą laiką sirgo landžiodami nuo vieno daktaro prie kito ir daug pinigų išmokėjo tiems, kurie netik neišgydė, bet dar paaršino labiau užsendinant ligą; per ką negalėjo gerai dirbti; tad apturėjo dubeltavą nuostolį, — ve be naudos išmokėtus pinigus ir nustojimą uždarbio; tik todėl, kad užsidėjo su menkos vertės daktarais, kurie negali išgydyt.

BET KITI, KURIE SUSIPRATĘ, NORS SILPNI IR SERGANTI ŽMONĖS; bet su visokioms šviežioms ir užsendytoms ligoms atsišaukė prie garsaus, visiems žinomo kaipo geriausio Amerikoje PHILADELPHIJOS MEDICAL KLINIKO mokslinčių daktarų, tad tapo išgydyti trumpam laike, netrotijant dovanai pinigų ir uždarbio; per ką apturėjo didelį dubeltavą pelną, sveikatą, drutumą ir pinigus sučėdijo.

IŠ TUKSTANČIŲ IŠGYDYTŲ NUO VISOKIŲ LIGŲ ŠTAI KĄ PATYS ŽMONĖS RAŠO PRISIUNČIANT SAVO PAVEIKSLUS DĖKAVODAMI:

GARBINGAS PHILA. M. CLINICI Siunčiu didžiausią padėkavonę už greitą išgydymą nuo skaudėjimo galvos, strėnų, vidurių ligos, negalėjimą valgyt ir miegot ir nuo susilpnėjusio viso kuno. Pirmiau gydžiausi pas daugelį daktarų, bet anie tik vietoj pagelbos daug pinigų iškaušę, o ligą labiau paaršino. Vienok kaip prisiųstas Jųs liekarstas suvartojau, tad pasilikau pilnai išgydytas, sveikas ir laimingas. Už tai dar kartą ištariu ačiu Phila. M. Klinikui ir Jus garbingą vardą garsinsiu terp savo tautiečių, kad išgydot ir tada kaip kiti neįstenge. Su guodone J. Bernot, 42 Franklin St., Springfield, Mass.

GUODOTINAS DAKTARE! Labai dėkingas už tikrą išgydymą ir už liekarstas, nuo kurių pastojau kaip naujai ant svieto užgimęs, išgelbstint nuo slaptos ligos. Taip geral dabar jaučiuos, kad į trumpą laiką net 15 svarų daugiau sveriu. Prisiunčiu savo paveikslą, likdamas sveikas ir džiaugdamasis, pilnas guodonės S. Kolomčiukas, 41 Ave. L., Galveston, Tex.

TEIPAT Mr Zukas, McKees Rocks, Pa., prisiunsdamas savo paveikslą, nemažiau yra dėkingas už išgydymą nuo sunkios ir pavojingos ligos. Kiti negalėjo išgydyt.

Mr S. Kolomčiukas.

Mr Zukas.

Mrs Zofija Bustrykene, C. M. and St. Paul st. Sobieski, Wis. Štai ką rašo: Nesuskaitytus kartus labai gražiai dėkavoju Phila. M. Clinikui, už išgelbėjimą manes išgydant nuo moterišku nesveikumų ligos kaip nusilpnėjimo, teip ir skaudėjimų. Dabar esu pilnutėliai sveika ir daugiau gydyties nereikalauju.

GERESNIŲ FAKTŲ nieks negali reikalaut; ką užtvirtina didelės daugybės išgydytų.

KAD JAUTIESI NESVEIKAS, TAI GERIAU PADARYSI, KAD IŠSYK TIESIOK PRIE KLINIKO kreipsies, nes liekarstas išlunčia po visą Ameriką ir kitas dalis svieto, o buit dėkingi kaip ir visi, kuriuos Phila. M. Klinikas apdovanojo tuom didžiausiu turtu, tai yra sveikata.

THE PHILADELPHIA MEDICAL CLINIC

todėl greičiau už kitus daktarus išgydo ir tokias ligas, kurių kiti neįstengė; kad žionai kiekvienam atsišaukusiam užrašo ir sutaiso speciališkai liekarstas iš geriausių gvarantotų medikamentų naujausių išradimų, kurie pasaulyje yra žinomi kaipo geriausi ir todėl, kad prie Phila. M. Kliniko yra net keletas Profesionališkų Daktarų, terp kurių yra net Amerikos valdžios medalių apdovanotų.

ŠITIE GARBINGI mokslinčiai, Profesonal. Daktarai, pirma ranka prie Kliniko;
Daktaras ALEX. BROWNAS, Superintendent, Dr. WINCAS YODER, Medical Director.

ĮSITĖMYK, kad slaptybės ligų saugiai užlaikoma, visada.

KAD ESI NESVEIKAS BET NORI PASTOTI SVEIKU IR LAIMINGU, tad atsilankyk, o jeigu toli gyveni, tad aprėšyk savo ligą bei nesveikumus lietuviškoj kalboje kas kenkia, o tikėk, kad apturėsi tikrą pagelbą sveikatai kaip tukstančiai, kurie jau džiaugiasi ir dėkavoja, nesičional išgydo ir tokias, kurių kiti negalėjo išgydyti kaip sviežias teip ir užsisenėjusias ligas nuo skaudėjimo: pečiuos, rankose, kojose, sanariuose, krutinėj, strėnose, galvos, šonų; išbėrimai spuogais nuo blogo ir nečysto kraujo, nuo saužagystės sėklos nubėgimo, nusilpnėjimo, vidurių nedirbimo, užkietėjimo slogos, greito pailsimo, nerviškumo, baimės, silpno ir numažėjusio kraujo, aftrečiamų slaptų lytiškų ligų. Širdies, kepenų, inkstų, silpnų plaučių, kosėjimo, sunkaus kvėpavimo, nu peršalimo slogų, blogų sapnų, nemigos, neturėjimo apetito, be peilio, be pjaustymo be operacijos, bet su liekarstoms, kurios tukstančius išgydė. Teippat moteris nuo skausmingų mėnesinių ir kitokių ligų, kurios užpuola varginimui žmonių, VYRŲ ir MOTERŲ. Reikalaujant rodos nuo daktaro, visadą adresuok arba atejk po šiuo adresu:

THE PHILADELPHIA M. CLINIC,
1117 WALNUT STREET, PHILADELPHIA, PA.

VALANDOS; nuo 10 iš ryto iki 4 po p. Šventadieniais nuo 10 iki 3. Utarn. ir Pětnyčiomis nuo 6 iki 8 vak. Reikalaukit nuo Kliniko dovanai ir skaitykit knygą „Daktaras".

Pasarga: kurio daktaro negali išgydyt, tai gali kreiptis prie Phila. M. Clinico, o apturės rodą.

ZIRA

10 CIGARETTES FOR 5¢

NEREIKALAUJA PAGIRIMU UŽ SAVE PATIS KALBA

Susideda in ZIAR. Laimeja už ju Geruma.

BISCHOFF'S BANKING HOUSE

287 Broadway, New York, N. Y. — Kampas Reade Ulicze, Telefonas: Worth 2822.

Kas reikalauna teisingo patarnavimo ir nori idant jo reikalai liktu greit, atlikti tegul atsiszauki in

Seniausi Bankini Nama
Uždeta 1848m.

Pinigus siunczime ir Kraju kuo greicziausei.
Pinigus visu krasztu iszmainome pagal kursa.
Pinigus priimama ant procento ir iszduodame ant pareikalavimo.
Szipkortes parduodame ant geriausiu Gaylaiviu visu Liniju ta ir isz Krajaus už pigiause preke.
Paszportus del keliaujenczіu ia Kraju pastorojame nereikalaudami jokiu poperas.
Doviernastes padarome pigial ir visas kitas rejentaliszkas Poperas su paliudyimu Konsulio.
Atjeszkojima Daliu atlieka teisingiausiai.

— Del vygados Tauneczіu laikome atydaryta :—
Subatoje iki 8 ad. vakare. Nedelioje nuo 10 iki 12 ad.

Užpraszome atlankiti mumis asabiszkai ar per laiszka ir persitikrinti jog pas mus visus minetus reikalus greicziausei, teisingiausei, ir pigiausei galite atlikti.

LIETUVIŠKA APTIEKA

Sveikata Brangiausis Žmogaus Turtas.

Jau nuo keliolikos metų Brooklyne-New York gyvuoja Vienatinė ir Didžiausia LIETUVIŠKA APTIEKA Provizorius VINCO J. DAUNOROS, kurios tikslu yra apsaugoti savo vienta uežius nuo visokių apgavikų ir gydyti juos tikrai geromis ir pasekmingomis gydomėmis nuo visokių ligų ir kuno silpnybių.

LIETUVIŠKA APTIEKA savo ilgų metų prityrimu išrado daugybę specijališkų gydomųjų, sutaisytų iš šviežiausių ir geriausių medikamentų ir labai pasekmingai gydančių ligas. Tarpe kitų aptiekos sandėlyje sukrautos ir gaunamos sekančios gydomės:

Kraujo Valytojas	$1.00	Del išvarymo soliterio	$3.00
Gyvasties Balsamas	75c	Del lytiškų ligų	50c. ir $1.00
Nervų Stiprintojas	50c ir $1.00	Nuo Reumatizmo	50c. ir $1.00
Vaistas nuo vidurių	50c. ir $1.00	Nuo kojų prakaitavimo	25c
Nuo kosulio	25c. ir 50c	Gydanti mostis	50c
Nuo gerklės skaudėjimo	25c. ir 50c	Antseptiškas mulias	25c
Skilvinės proškos	$1.00	Antseptiška mostis	25c
Pigulkos del ka[illegible]ų	25c	Nuo dusulio	50c
Nuo galvos ska[illegible]imo	25c	Proškos del dantų	25c
Nuo kojų nuosp[illegible]ų	10c. ir 25c	Nuo kosulio del vaikų	25c
Nuo dantų gėlim[illegible]	10c	Kastorija del vaikų	10c. ir 25c
Nuo peršalimo	25c	Nuo viduriavimo	25c
Plaukų stiprintoj[illegible]	25c. ir 50c	Kraujo Stiprintojas	50c
Linimentas arba [illegible]elleris	25c	Gumbo Lašai	50c ir $1.00
Anatharynas plovimui	25c	Nuo plaukų žilimo	50c
Nuo kirmėlių	25c	Blakių Naikintojas	10c
		Karpų Naikintojas	10c

Specijališka tikrai lietuvišką Trejanka arba Trejos Devynerios 25c

Taip pat iš Lietuvos pargabentos visokios Lietuviškos gydančios žolės, šaknis ir t. t., kokios tik yra žinomos ir žmonių vartojamos.

Reikalaukite prisiuntimo Katalogo su mūsų gydomųjų aprašymais.

Kreipiantiemsiems per laiškus arba asmeniškai duodame tikrai sąžiniškus ir teisingus patarimus kiekvienoje ligoje.

Jeigu jums brangi yra jusų sveikata, tai tuojaus reikalaukite gydomųjų, rašydami arba atsilankydami į LIETUVIŠKA APTIEKA

VINCAS J. DAUNORA
APTIEKORIUS

229 Bedford Ave. Brooklyn, N. Y.

W. RYNKEWICZIUS

.. NOTARIUSZAS..

233-235 W. CENTRE ST., -:- MAHANOY CITY, PA.

PRIVATISZKA BANKA ANT SUDEJIMO PINIGU

.....PO PRIZURA BANDOS.....

Mano Privatiszka Banka yra po didele kaucija ir priežiura valdžios ir pinigiszkus reikalus galima pas mane be jokios baimes atlikineti.

Paszportus del keliaujanczių parupinu.

Didžiause Lietuviszka Agentura pardavima Szipkorcziu ir siuntimo Pinigus in Visas Dalis Svieto greicziause ir pigiause.

Visi tie kurie per mus siunte apie tai geria žino.

Iszduoda Dostovierenes del tu ka nori savo Dali Lietuvoje kam pavesti.

Del Draugyscziu pristatau puikes Szarfas, Juostas, Kepures, Karunas, Spilkas ir t. t.

Su kokiu nors reikalu kas-link Szipkorcziu, Pinigus ir t.t., raszykite pas mane o aplaikysite teisinga atsakyma.

Apsaugoju Namus ir Naminus Daigtus nog Ugnies.

Skaitykite! Idant padariti vietos del rudeninu ir žeminu tavoro, tai iszparduosim visa vasarini tavora už labai piges prekes, todel jaigu norite kokiu paredimu del vyru ir vaiku tai dar turite giara proga pirkt ir suczedint pinigo

Zinios Vietines.

— Ryto 1 Lapkriczio.

— Subato Visu Szvente.

— Nedeloje Užduszines.

— Franas Ryan isz Shenadorio ejo per Mahanoju in New Yorka pekszczias, badai in dvi dienas ateja in tenais.

— Novemberio 7-ta atsibus lenktines terp A. Letkaus o Juozo Laukaiczio isz New Philadelphia už $1000.

— Park Place kasikloje aplaike sužeidima rankos Juozas Szapis nog 1022 E. Center St ir Jonas Valukonis nog 533 W Pine St. teipgi likos pažeistas. jiam nulaužė keleta szonkaulu. Daktaras Petrikas abudu gydo.

— Suvirszum 300 aplikantu ant ukesiszku popieru buperklausytais panedeli ir utarninke, Dec. 8 ir 9 Panedeli isz Buck Mauntain, Auburn Blackwood, Branch, Coal Dale, Cumbola, Frackville, Girardville, Kelayres, Landingville, Middleport, Mahanoy City. ir McAdoo. Court Room No. 2:- Mahanoy Plane, Minersville, Silver Creek, New Phila., Oneida, Sheppton Orwigsburg, Palo Alto Pottsville. Court Room No. 3:- Pt Carbon, Reinerton, Shenandoah, St. Clair, Tuscarora ir Tamaqua.

— Muso tautieciai labai myli žydelus, bet kaip žydelei myli lietuvis pasirodo isz sekanczio atsitikimo. Ana diena atejo Lietuvis pas tula žydeli pirkti žieda, žydelis inkalbejo "fain" žieda už kuri gansa brangei užmokejo. Lietuvis jausdamasis apgautu atneszė žieda adgal bet žydas užsigyne kad pas jin ne pirko ir tiek užmokejo. Iszvadynes Lietuvi nuo goju, hizeru ir kitokiu iszmete laukan. Kam-gi da už savo pininga turyte buti paniekintais.

— Ponas Sabas iszkeliavo ant keliu dienu in New Yorka.

— Nekurie skundžesi ant Schuylkill Eletrick kompanijos buk nuo laiko indejimo ziegoriu turi brangiau už elektrika moket. Jago nereikalingai nedeginsyt tai ir nemokesyt daugiau. O velei, jago kas pasiraszo ant kontrakto tai gauna daug pigiau elektrika.

— Agentas R Rutkauckas iszmokejo $243.45 del naszles Onos Augunienes kaipo "Insziurance" po josios vyrui. Nabaszninkas tik trumpa laika adgalios iszeme "Insziurance" ir tik keleta doleriu buvo inmokejas.

— Rytoj (Subatoj) pirma Novemberio 1913, bus paskutine diena moketi randa už vandeni idant gauti procenta Per paliepima Mahanoy City Water Co. E. S. Silliman, Sup.

— Panedelio vakara bus extra mitingas Gedemino Klobo, Boczkaucku saleje. Visi sanariai privalo pributi.

— Ketvergo vakara atsibuvo krikszt inos naujai užgimusio sunelio p. Jokubo Drobnu. Krikszto tevai buvo p. Vincas Valiuczius su p. W. D. Boczkauskiene. Tegul sunelis sveikas auga ant džiaugsmo teveliu.

— Ashlando igonbutije randasi daug ligoniu, jog daktarai vos gali apsidirbt. Szendien randasi ten 211 pacižentu.

— Jonas Benaviczius kitados gyvendamas czionais o dabar isz Tamakves, pirko karczema nuo Juozo Reisigo už $4 200. Lietuviams toji vieta yra gerai žinoma, nes arti Džunkszero

— Oktoberio menesije mire 24 ypatos o užgyme 39 kudykiai.

— Dr. M. J. Petrikas, lietuviszkas medecinos ir chirurgijos ligonbutes specialistas priima ligonius kasdien nog 10 lig 12 ad. priesz piet. nog 2 lig 4 popiet ir nog 6 lig 8:30 vakare. Kazuno aptiekoje 237 W. Centre St. (x j)

Temykite.

Lokalis No. 1333 U. M. W f A. isz Mahanoy City permaine savo vieta susirinkimu isz Co-operative namo in Knapps nama (vyrsziui Merchants Banko) ir visi susirinkimai czionais atsibus, todel sanariai apie szita nepamirskite. (86 oj)

Jos. Hollerbach Sek

Pirsztines ir Sveterei.

Dabar kada jau atejo szaltas laikas reikalinga jumis mineti daigtai. Ateikite pamatyti. Sunki sveterei su kalnieriais po $1,50 lig $6 pas Gruberi 34 E. Centre St.

Laukti yra pavojus.

Inkstu ligos yra per pavojingi del žmoniu atydeti.

Mrs. E. Reese, 1135 E. Centre St. Mahanoy City, Pa. sako: Per koki laika kentejau nog skaudejimo peczuose. Neturejau daug pajegos ir sunku buvo man kvepuoti. Kaip tik pradejau vartot Doans Kidney Pigulkas, ejau drutyn ir sveikyn ir neužilgio visiszkai man palengvino. Doans Kidney Pigulkos veike kaipo sudrutintojus ir pagelbejo man visame. Keleta kartu pasakojau kaip Doans Kidney Pigulkos man pagelbejo, dabar su džiaugsmu paantrinu kad visiszkai esmiu iszgydyta.

Jaigu turite skausma peczuose, jaigu inkstai negerai veike, tada pirkite Doans Kidney Pigulku teip kaip Mrs. Reese padare o rasite gera gyduole.

Ant pardavimo visuose aptiekose 50c. baksukas. Nepamirszkite varda Doan's ir neimkite kitokiu. Foster-Milburn Co. Buffalo, N. Y. pardavejai del Suv. Valstiju.

Ant pardavimo.

Gerai intaisyta Piekarne Biznis gerai einasi Teipgi namas 9 ruimai ir tvartas, miesto Torrington, Conn. Preke $4000 Apie daugiaus dasižinosite pas (16 oj)

L. Bogardus
80 Main St.
Torrington, Conn

27m. SENAS LAIKRASZTIS

VIENYBE LIETUVNINKU

ISZEINA KAS SEREDA -:- BROOKLYN, N. Y.

"VIENYBE LIETUVNINKU" didelio formato, 12 puslapiu, talpina moksliszkus strapnius, eiles, feljetonus, naujausios žinias isz visos pasaules, daugiausia isz Lietuvos gyvenimo ir paczios LIETUOS savo korespondentu VIENYBE LIETUVNINKU buvo visu pirmeiviszku organiaciju organu, dirbo ir dirbs žmoniu gerovei. Pernai 10 d. Vasario sukako 25 metu kaip iszeina. isz tos priežastie iszleidome dideli žingeidu "Jubilejini Numeri" kuris liks tik istoriszku atminimu nes pirmas da Lietuviszku Laikrasztijoj. Kurie užsiraszis ant meto užsimokes $2 gaus ta numeri, kaipo DOVANA.

VIENYBES LIETUVNINKU PRENUMERATA

Metams - - - $2.00.
Pusei Metu - - $1.00.
Užrubežin - - - $3.00.

☞ Užsiraszyti galima visada ☜

Kas nori gaut tik 'Jubilejini Numeri' prisiusk 10c. markemis o tuoj gausi.

Paprasta numeri peržiurejimui siunciame dovanai, raszik toi.

Užsiraszant "Vienybe Lietuvninku" reikia siust prenumerata (Money-Order ar Registruotu laiszku pinigai) ant vardo leidejo azituom adresu

J. J. PAUKSZTIS & CO.

120-124 Grand St. Brooklyn, N. Y

W. TRASKAUCKAS

PIRMUTINIS LIETUVISZKAS

GRABORIUS

Laidoja Kunus Numirusiu. Faisuoda Riginus ir Vežimus del Pasivažinejimo Krausto Daigtus ir t. t. Viska atlieka kuo geriause ir puikiause. Su virsz minetais reikalais kreipkites pas jin o busite visu užganedintais

520 W. Centre St., Mahanoy

SKAITYKITE SAULE

TIKRAS SZALTINIS SVEIKATOS.

PROF. OWEN

Prof. Owen sako: kad žmonis kenczia ir ne gali iszsigydyti del to, idant kreipiasi pas daktarus, neturenczius praktikos arba pas aptiekorius, kurie ne turi provos ant gydymo. Norint iszszaknint liga, butinai privalo kreiptis pas daktara specialista, kuris ne tik turi mokslo dyploma, bet ir iszplatita praktika.

Prof. Owen yra ne tik dyplomuotas specijalistas, bet ir turintis 34 metine didele praktika, kuria dasiekie privatiszkam gydyme ir Londono Szpitolije: "The Great Hospital of London." Užtai jis pažista gerai kaip ilga teip ir organizma žmogaus ant tiek, kad del jo ne be yra liga, kuriuos jis ne galetu pilnai iszgydyt, todel ne dovanai žmonis vadina jo moksla ir iszmanima 'Szaltiniu Sveikatos.'

Jis gvarantuoja ir praszalina ant visados ligas paprastas ir chroniszkai užsisenejusias, kaipo kentejimus: krutines, plaučiu, viduriu, inkstu, gerkles. pusles, nerviszkas, szirdies, kepsulio, slogos, nuszalima, karszti, drugi, reumatizma, spicvima krauju; kuila, sutinima koju ir kuno, vandeninia liga; skaudejtma pecziu ir nugaros, liszojus, spuogus, niežus, veczius. iszmetimus, vengrius, slenkima plauku, vidurinias moteriszkas ligas, džiova ir t. t teipat ir visas.

Paslaptas Vyriszkas ir Moteriszkas Ligas.

Ne yra ligonio, kurio **Prof. Owen** ne galetu visiszkai pagydyti nuo litiszku ir kitokiu ligu. Ne yra Amerikoje daktaro kuris turetu tiek padekavoniu, už pilna iszgydyma, kaip Prof. Owen.

Todel, jeigu esate suspausti kokia nors liga, atvirai ir su atida apraszikite visas kanczias lietuviszkai o Prof. Owen atraszys kožnam **ka reike darytí, kad atgaut pilna ir gera sveikata,** už tai busite jiam dekingi ant visados, nes jis ka padarys, kaipo professorius ne padarys to paprastas daktaras. Raszidami laiszkus, malonekite adresuot teip:

PROF. OWEN, M.D.
221 E. 17TH ST., NEW YORK, N. Y.

Tiems, kurie nori pribut ypatiszkai, ofisas adaras yra kožna diena, nuo 10 iki 5 val. vakare. Utarnikais ir petniczias nuo 10 ritmeti iki 8 val. vakaro, o Nedelionis ir szventais dienais nuo 10 ritmeti iki 1 val. po pietu.

Philadelphijos Moterims.

Vienatine Mokyta Diplomota Lietuviszka Akuszerka Philadelphijoj

Ona Vidikiene

Baigusi Akuszerijos Moksla garsiame "International Collegeyj of Midwifery" ir yra turejusi puikia praktika viename miesto geriausiame gimdymo ligonbutyje, priima kudikius ir savo moksliszku patarnavimu palaguose apsaugoje palaginingkes nuo visokiu ligu ir uždyka duoda geriausia roda neszczioms, žindanczioms ir ligotoms moterims o taipogi ir mažiems kudikiams.

AKUSZERKA **ONA VIDIKIENE**
329 Wharton St., Philadelphia, Pa.
Telefonas Lombard 2953-A.

Ant Konselmano Pirmo Vordo
W. D. Boczkowski
Demokratu Partijos

Ant Konselmano Pirmo Vordo
Mike Gavula
Demokratu Partijos

Ant Miestiszko Supervaizoriaus
Issac D. Phillips
Demokratas. Praszo balso ir paremimo.

Ant Burgiso - Balsuokite už
John J. O'Neil
Demokratas. Praszo balso ir paremimo

Balsuokite už...
Dr. David A. Holland
Ant School Direktoriaus
Demokratas. Praszo juso balso

Dr. Alex. O'Malley
PECIALISTAS
1880 Suvirsz per 33 Metu 1913
asz pasekmingai gydžiau visokia

RUPTURA

Vyru, Moteriu ir Vaiku

Tikra Ruptura, Vandenini Ruptura ir Netikra Ruptura. Be peilo ir be skausmingu arba pavojingu Operaciju. Asz per paskutinius metus iszgydžiau szimtus ligoniu (jusu apielinkeje pas kuriuos galit pasiklauste apie mano gydyma; niekas su manim nesusilygina szitoje gydymo szakoje. Iszgydyti ligoniai geriausias liudymas.

ISZGYDYTAS PIRM PENKIU SUVIRSZ METU.

Tebesveikas-nebenesziojа diržu.

Johon Villinger, Supredentas Susquehanna (Stegmaier) Bravoro Nanticoke, Pa., sako:

"Asz ingavau Ruptura nuo kelimo sunkiu daiktu. Lankiau invairius gydytojus, kurie sake mano liga esant neiszgydoma. Jokie diržai negelbejo pakol nuejau pas Dr. O'Malley.

Asz dabar sveikas, neturiu jokiu skaudejimu. jokiu iszsiveržimu, ir mielai pasakoju kitiem kencziantiems kas mane iszgyde. Dirbu Bravore kasdiena ir seniai numecziau diržus, nes man ju nereikia."

Tai vienas isz daugelio liudymu nuo dekingu iszgydytu Ligoniu.

Szimtai panaszių liudymu sudeti musu rasztineje. Atsiunsk 2c. Marke, gausi mano Knygute apie Ruptura su Paveikslais, už DYKA.

DR. ALEX. O'MALLEY
158 So. Washington St. Wilkes-Barre, Penna.
kur Lietuviszkai ir Lenkiszkai susikalbama ir susiraszoma.

START business, make money for yourself, not for bosses; send postal for 20 ways to independence and begin making money at once. Sell marketable specialties paying 300 per cent, $12 to $25 daily. Address Reliable Distributors, Box 9, Station W. Brooklyn, N. Y.

Darbo Invales, — Gera Mokestis
Reikalaujame in 500 Mainieriu, Leiberiu, Staloriu ir t. t. Mes atrandam darba ir busite užganedinti.

International Bureau,
419 Fourth Ave. (Skersai paczto)
PITTSBURGH, PA.

FIRST NATIONAL BANK
MAHANOY CITY, PA.

LIGIAI SU VISAIS
-8-

Tikslas szitos bankos yra; kad ligiai su visais apsieiti-senas ar jaunas turtingas ar biednas. Priima paczedzius nog vieno dolerio ir moka antra procenta per meta ant sudetu piningu. Su linksmumu patarnausime jumis bile kokiam bankavam reikale.

Seniausia Banka
Mahanoy City, Penna.

INTEREST PAID ON SAVINGS & CERTIFICATES OF DEPOSIT

Saugokites Nevertu Pamegdžiojimu, teipgi Temykit kad gautumet tikra Pain Expelleri kaip szitas paveikslas parodo ☞

Lietuviszkas Agentas
SZIPKORCZIU IR SIUNTIMA PININGU.

Parduoda Szipkortes ant geriausiu liniju, in ir sz Lietuvos. Siunczia Pinigus in visas dalis svieto, greitai, pigiai ir teisingai

Kas nori atgabenti isz Lietuvos savo gymines ar pažinstamus tai raszykite pas mane kadangi dabar turi labai pigias prekes Szipkorcziu ir galima dar pirkti Szipkortes už labai nužemintas prekes. Rasant prisiuskite už 2c. stempa o gausite greita atsakima.

Teipgi užlaikau dideli kroma visokiu Valgomu tavoru ir Buczerne.

Fr. Petraitis - Clymer, Pa.

DR. J. W. ZIGMANTA
(LIETUVISZKAS DAKTARAS)
185 South Washington Street.
Wilkes-Barre, Pa.

Specialiszkai Gydo Visokias Lygas. Vyru—Moteriu—Vaiku.

Pabaiges Moksla Medico-Chirurgical Kolegija Philadelphia, Pa.

PRIIMA LIGONIUS...
8 LIG 10 AD. PRIESZ PIET.
2 LIG 4 POPIET.
6 LIG 8 VAKARE.

LABAI GERA GYDUOLE
Dr. Gibowitch'io 25 Laszu Iszgydymas.

Nuo Meszlingio, Dieglio, Greitosios, Vasaros Ligos Raudorosios, Priepuolio.

Gvarantuotas kad iszgydys arba pinigai atgal.

PREKE 25c.

Sudaryta...
Dr. W. Gibowitch'o isz Maskolijos. Vienatine Agentura Pennsylvania

A. G. CAVENAS, P.H.G.
FIRST WARD DRUG STORE
221 E. CENTRE ST., SHENANDOAH, PA.
☞ Reikalaujame Agentu ir duodame gera nuosimti.

25,000 kad Dovanai

Užlaikau Columbijos Grafofonus su Lietuviszkom dainom, kurie iśgieda labai garsei ir aiszkei. Ant abieju pusiu yra po visai kitokia dainelia, rekordai yra padariti gana druczei gali laikitie ant keliu metu. Kožnas rekordas prekiuoja tik 75c.

Ant Kaledu turi labai gražu popieriu gromatoms su auksotom literom ir parduodame po 10c už viena.

Jaigu ne turi mano kataloga tai prisiusk už 5c. pacztinia markia o apturesi didelipuiku kataloga kuriamia rasi visokiu geriasiu Armoniku, Skripku, Triubu ir daugybia kitokiu muzikaliszku instrumentu. Istoriszku ir Malda knygiu kokiu tik randasi Lietuviszkoi kalboi Gražiu popieru gromatu raszimui su puikeuseis apskaitimais ir dainomis su drukuotais aplink konvertais, tuzinas 25c. penki už $1. Sztornikams, agentams ir pedliorems parduodu visokius tavorus labai pigei. Reikalaukitia visokio tavoro tikra Lietuvi o gausitia teisingus pas tavorus, adresas:

W. Waidelis 112 Grand Street Brooklyn, N. Y.

☞ Kožnas gal iszmokti buti Balberium trumpam laike ir uždirbti piniga laike mokinimu. Raszykite apie daugiaus pas

Nossokoff's Barber College 1202 Penn Avenue Pittsburgh, Pa.

Lietuviszki, Lenkiszki ir Angliszki KATALIOGAI.

Armoniku, skripku, kliarnetu, kornetu, fleitu, mandolinu, gramafonu, lietuviszku ir visose kalbose rekordu del gramafonu ir daug kitokiu muzikaliszku instrumentu, naujausio iždirbimo drukuojamu masziniu laikrodžiu, laikrodeliu, elektrikiniu kišeniniu lempukiu, žiedu britvu ir daug kitokiu daiktu. Jaigu norite gauti musu visus kataliogus tai prisiuskite už 10c. markiu.

K. J. Krauchelun Co.
120 Grand Street - - - Brooklyn, N.Y.

AR TURI KATALIOGĄ?

Visų lietuviškų KNYGŲ nuo seniausios iki naujausios laidos, pilnas naujas katalogas, 80 pusl., bus prisiųstas DYKAI. Tik iškirpęs šitą apskelbimą ir, prisiųsk drauge su savo adresu.

MYLĖTOJAI MUZIKOS, čia gali gauti gerų muzikališkų instrumentų katalogą, įvairiausių armonikų, koncertinkų, klernetų ir t. t.

Rašant man laišku, adresuokite:

M. J. DAMIJONAITIS
MAIL ORDER HOUSE
812-814 W. 33rd St. CHICAGO, ILL.

Darykite Prietelius su Savo Piningais

—$—$—

Dekite piningus in Merchants Banking Trust Co. banka o rasite prieteli kuris jumis prigelbes laike reikalo. Musu depositorei yra musu prietelei ir mes visada bandom jiems prigelbsti.

Busime jumis dekingi už padejima savo piningus in musu banka, arba jaigu kitus prikalbesite kad deitu savo paczedžius in muso banka. Užpraszome visu idant prigialbetu mumis dasekti milijona dolerini skaitli.

Mokame procenta ant padetu piningu ir iszmokiname jus kaip czedint piningus.

Banka yra atsargiausia ir geriausia vieta juso piningams.

...DIREKTORIAI...

D. M Graham Prezidentas. C. E. Adams, Vice-Prezidentas.
D. F. Guinan, Kasijerius.
W. Rynkiewiczia. A. Daniszewiczia. M. Gavula.
J. Hornsby. L. Eckert. W. J. Miles.

MERCHANTS BANKING TRUST CO.
MAHANOY CITY, PA.

Moteriu Siutai ir Kotai. *Vyriu Siutai ir Overkotai.*

Geri Siutai ir Overkotai yra jumis geriausi. Geriaus iszrodo, geriaus nesziojasi ir gvarantinam kožna Siuta kad yra padirbti isz giaro ceiko per atsakanczius kriauczius. Užsimoka pirkti giara drabužį.

Musu Pecziai... Žinote kad musu Pecziai randasi daugybe namuose Mahanojuje. Kožnas kaiminas žino apie "MODEL KEYSTONE" Pecziu Gerai kepa ir gražia. iszrodo. Atyduodam piningus jaigu nebusite užganedintii Visiems tie Pecziai patinka.

Guinan's Mahanoy City, Shenandoah, Mt.Carmel, Landsford.

POLITHANIA STATE BANK

Corner 22-nd. & Carson Streets S. S. Pittsburgh, Pa.

Vienintele Lietuviszka Banka po priežiura Valdžios. Priimam pinigus suczedinimu, pradedant nuo $1.00 ir daugiaus. Mokame 4 procenta už sudetus pas mus pinigus, priskaitant kas puse metu. Parduodam Laivakortes ant visu liniju ir geriausiu laivu ir suteikiam visokias rodas kelionei. Iszdirbam visokius Rejentalnus dokumentus Lietuvai reikaluose jusu, kreipkites prie vieninteles Lietuviszkos Bankos virsz paminetu adresu.

Garbus Tautecziai:

Laikau už garbi praneszti jums, kad jau asz nesu dangiau ne locminiku nevirszininku, ne darbiniku All Nations Bankoje ant 12-tos. gatves" ir kad dabar stidariau ofisa mano naujoi vietoi

Kampas 22-nd. & Carson Streets

(10 bloku nuo mano buvusios senos vietos)

Reikalusia me'džiu kreiptis prie savo seno pažistamo po tokiu adresu

PAUL V. OBIECUNAS
Cor. 22-nd. & Carson Sts; S.S. Pittsburgh, Pa.

Ant **Iszmokeszczio po 5c. Kasdien**

Jums pasiusime daitu 14k. Aukso spaustas (14k gold filled) Laikrodelis, tuojaus su Lencugeliu (retezelis) su gsriauseis viduriais Elgin ar Waltham, gvarantavotas ant 20 metu.

Raszydamas del paiszki ima ir indek pacztos ženkleli atsakimui.

American Watch Company
343 E. 9-th. St., - - New York, N.Y.

...Naujas Rudeninis ir Žeminis Tavoras...

Kartik aplaikeme nauja rudenini ir žemini tavora ir už praszome ateiti peržiureti o jaigu pirksite tai suczedinsite pinigo ir busite užganedinti. Szitas tavoras susideda isz visokiu gatavu žeminiu szlebiu del moteriu, merginu ir mergaicziu, visokiu žeminiu ceikiu, andaroku, jekiu, ilgu ir trumpu kotu ir sutu, visokiu kaldru, blanketu, paduszku, plunksnu ir t. t.

The Globe { ☞ Pas mus dirba Lietuvaites. 122 W. Center Str. Mahanoy City, Pa

DOVANAI!

Pasiusim kiekvienam Puiku Veidrodeli (Zerkoleli) ir naudinga. Paketbuka su užraszu Knygute, kuris prasius mums 10 adresu savo pažystamu ir marke už 5c. apmokejimui pasiuntimo kasztu

Adresuokite sziteip:

A. GROCHOWSKI & CO., Cor. Bedford Ave. & Grand Sts; BROOKLYN, N. Y.

!!!SZALIN SU NUSIMINIMU!!!

GRAMAFONAS

ANT ISZMOKESZCZIO PO 10c. KASDIEN.

Jaigu apsiemate moke'e po 10c. kas dien tai isziusime jums ant iszmokeszczio labai dailu GRAMAFONA sikiu su 16 Rekordais (32 kavalkai) visokiu dainu, valcu, polku, marszu ir t.t. kurios patis iszrinksite. Giarumas musu gramafonu gvarantavotas kiekvienam raszyta gvarancija. Isziusime Naujus Specialiszkus Rekordus: Lietuviszkus Lenkiszkus, Rusiskus ir Maža Rusiszkus Raszykite tuojaus, reikalardami katalogu ir paiszkinimu indedami pacztos ženkleli.

Liberty Commercial Co.
233 East 14-th. Street., - New York, N.Y.

No. 6.

Nusipirkite sau keleta Butelia

NORKEVICZIAUS NO. 6.

Geriausia Arielka Visam Mieste. Tik $1 už Buteli. Teipgi czia gausite ir visokiu kitu gerimu. Ateikyte dabar priesz laika, duokite savo orderi o bus jums pristatyta

S. Norkewicz
408 West Mahanoy Ave.

RUSSIAN - AMERICAN LINIJA

Laivai plauke tiesog tarpe Rosijos ir Amerikos. Didžiausi, puikiausi ir greicziausi Rusiszki Imperaliszki Pacztavi, nauji dubeltavi szrubinei laivai.

Russia, 16,000 tonu. Kursk, 13,500 tonu. Czar, 13,000 tonu.

In Rotterdama in 9 dienas be persedimo. 11 dienu be persedimo in Libava.

IN ROTTERDAM - IN LIBAVA
$31.00 Treczios Klasos $33.00
$45.00 Antros Klasos $50.00
$65.00 Pirmos Klasos $75.00

Laivai lezena kas antra Subata, apie daugiaus informacijos kreipkites pas A. E. Johnson, General P. Agt. 27 Broadway New York, N.Y. arba pas vietinius agentus. Russian American Line—Pier 31st. Street

'APSZVIETA' Moksliszkai Istoriszka Knyga palytinti daug isz Lietuviu praeites gyvenimo, spausdinta priesz 20 met su 780 puslapiu, preke:

Apszvieta, apdaryta $1.25.
Mainieris ir Leberis su 60 pus. 10c

Gaunama pirkt tik pas:
T. Astramski, 943 S. 2nd. St., Phila. Pa.

A. G. GROBLEWSKI

Cor. Elm & Main Sts. Plymouth, Pa.
...SAVININKAS IR FABRIKANTAS...
Garsiu Lietuviszku-Lenkiszku Valstu.

ZMIJECZNIK

Su Dieva ir Teisybe Lotiausia nuoisi

Kiekvienas Lietuviszkas Sztorninkas teipgi privalo užlaikyti visada musu puikias Lietuviszkas Gyduoles savo Sztoruose ant pardavimo, kad musu tautieczei reikalaudami galetu nusipirkti ir nereikalautu iszduoti piningus dovanai kokiems nors apgavikams tose apielinkese. Sztorninkai raszykite pareikalaudami mus gyduoles, nes geras uždarbis; parduokyte musu tyras Lietuviszkas Gyduoles, kurias mes gvarantuojame.

Egintero No. 1	25c.
Egintero No. 2	50c.
Zmijecznik 25c., 50c. ir	$1.00.
Gumbo Laszai	35c.
Meszkos Mostis	25c.
Trejanka	25c.
Linimentas vaikams	25c.
Gyduoles nuo Kosuliu	25c
Liepiu Balsamas	25c.
Anty-Lakson del vaiku	25c.
Milteliai vaikams nuo Kirmelir	25c.
" nuo Kirmeliu del suaugusiu	35c.
Vandno nuo Akiu	25c.
Ugnistrankis	25c.
Skilvio Laszai	25c.
Gyd. užlaikimui Viduriavimo ir Kruvinosios	75c.
Ucure arba gyd. Rumatyzmo	$3.50.
Gyd. del nemalimo Pilvo	50c.
Milteliai apstabdymui Galvos skaudejimo	10c.
Laszai nuo Dantu	10c.
Mostis nuo gedimo ir prakaitavimo Koju	25c.
Geležinis sudrutintojas sveikatos	50c.
Vaistas nuo Papauto	15c.
Gyd. nuo Grippo	$1.25.
Plauku apsaugotojas	50c.
Muilas del Plauku	10c.
Milteliai nuo Kepenu	35c.
Rožes Balsamas	25c.
Kinder Balsamas	25c.
Bobriaus Laszai	50c.
Szvelnintojas	35c.
Kraujo valytojas	$2.00.
Nervu Raminto jas	$1.00.
Egzema arba odos uždegimas pas Vaikus	$1.25.
Pleisteris (Kazziavolo)	25c.
Pamada Plaukams	25c.
Gyd. nuo skaudejimo Ausise	25c.
Gyduoles nuo Riemens	50c.
Vengriszkas Taisytojas Usu	15c.
Inkstu Vaistas 25c. ir	$1.00.
Akines Dulkeles	25c.
Gyd. nuo uždegimo Dantu arba abelnai skausmo ir skarbutis	$1.25.
Gyd. nuo Parku ir Niežu	$2.00.
Gyd. nuo Dedervines	$2.00.
Gyd. nuo Paslaptingos Ligos	$5.00.

Taigi meldžeme mums darodyti kokis žmogus likosi musu gyduolemis apgautas.

Naujas Iszradimas

Apraszima siunczia dykai

Kaip galima apsaugoti no ligu ir pats iszsigydyti be daktaro visokias ligas

Plauku puolima ir užsiauginima, Nežuli, Papuczkus, Pleiskanas ir kitas panaszias ligas.

Gyduoles nuo Dantu, geriausios, 5c Nuo Kornu užtrinu tik 5c. Mes turime apie puse milijono laiszku su padekavonemis nuo žmoniu visokiu tautysczių. Raszykite tuojaus ant adreso pas Specialistus:

Drs. Brundza & Co.
B'dway & So. 8-th. Brooklyn, N.

Lietuviszka Agentura

Laivakorcziu ant geriausiu Laivu in Lietuva ir atgal. Teipgi siunczia pinigus už žemiause preke ir greitai ne vienos dienos nelaikau pas save svetimu pinigu paskirtu siuntimui, viskas dirbasi teisingai nes esmiu po kaucije, taigi meldžiu visu Lietuviu atsilankitie arba atsiszauktie per laiszka su minetais reikalais.

Su godone

Viktoras Lapinskas
601 W. Mahanoy Ave.
Mahanoy City, Pa.