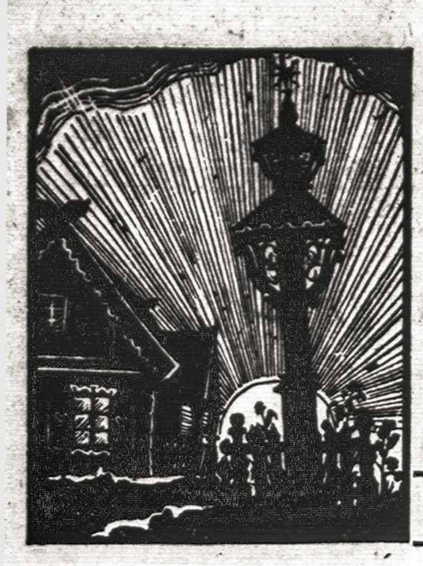

LIET. ... TARYBOS DOVANA

TĖVIŠKĖS ŽIBURIAI

The Lights of Homeland
Lithuanian Weekly
Published by the Lithuanian R.C. Cultural Society of Canada
Authorized as Second Class Mail Post Office Department Ottawa

SAVAITRAŠTIS
Leidžia Kanados Lietuvių Katalikų Kultūros Draugija
941 Dundas St. W., Toronto

Nr. 14 (378) TORONTO, Ontario, 1957 m. balandžio (April) mėn. 4 d. Kaina 10¢

Ir vėl apie susitarimą

Vaikams geros nuotaikos tėvai dažnai papasakoja pasaką be galo apie vilką ne taip seną, kaip žilą, vilką, kuris ėjo pro vartus ir užkliuvo varčios. Ir taip vėl iš pradžios. Taip ir su mūsų politinių grupių vienybe. Ta pati pasaka be galo. Eina vilkas pro vartus, užkliūva varčios ir vėl iš pradžios. Kiek jau kartų buvo eita, o vis dar toje pačioje pusėje vartų tebesama. Dabar štai vėl ateina naujų gandų, kad ten vėl dedama naujų pastangų atsiskyrusius susigrąžinti, visas grupes apjungti. Oficialiai apie tai dar nieko neskelbiama. Bet ateina tokių žinių privačiais keliais. Gal ir gerai, kad neskelbiama, nes tos kalboss apie įvairiausias derybas visiems įgriso iki gyvo kaulo. Visuomenė nežino, kur yra tos susikirtimų priežastys, jų neperpranta, tad jai nelabai ir svarbu, kuriuo keliu grupių vadovybės tos vienybės pasieks. Visuomenei betgi labai rūpi, kad tos vienybės būtų pasiekta. Rietenos įkyrėjo ir užkulisių nežinančiam žmogui sunkiai suprantamos. Juk niekas nenori tartis su kokiais Lietuvos krašto ar lietuvių tautos išgamomis. Juk turima galvoje tik tos grupės, kurios savo veiklą grindžia krašto ir tautos laisvės siekimais. Dalis jų į bendrąjį laisvės kovos organą neįeina, tačiau juk nei viena grupė nėra tos kovos atsisakiusi, nėra savo tautos išdavusi. Tiesa, pasigirsta įvairiausių priekaištų, išskaičiuojama kartais daugybė vienos ar antros pusės vadinamų nusikaltimų bendrojo darbo bei sugyvenimo principui, priekaištaujama dėl to ar kito organo nesugebėjimo, kritikuojama to ar kito organo pasirinktasis kelias, tačiau juk tai vis antraeilės reikšmės dalykai. Jau tuo pačiu pasakoma, kad visų stovima toje pačioje plokštumoje ir su į tą patį taikinį nukreiptu žvilgsniu. Tai kur gi susikirtimų esmė? Jos taip ir nesiseka įžiūrėti tol, kol neatsižvelgiame į autoritetų pripažinimo ir vadovavimo problemas. Bet tai menkos priežastys. Lietuviškosios visuomenės masėms visiškai nesvarbios, nes lietuviškosios bylos išeitis nuo to nepriklauso. Ji betgi nemažai priklausys nuo mūsų prestižo, nuo vardo, kokį susidarysime pasaulio tautų politinėse sferose ir net masėse. Savuosius ginčus bei savąsia ambicijas išnešdami į svetimųjų tarpą, simpatijų lietuvių tautai tikrai nepadidinsime. Mes jau turime pavyzdžių, aiškiai parodančių, kad veikla, kuri reiškiasi tik trukdymu kitiems dirbti, naudos lietuviškajam reikalui nepadaro. Priešingai, tik kenkia. Dėl to tai visuomenė ir trokšta, kad daugiau tokių reikalų nesikartotų.

Lietuviškoji visuomenė laukia, kad visi, katrie yra pasišovę dalyvauti Lietuvos laisvės kovoje, pagaliau rastų bendrą kalbą. Nori to dauguma net priklausančių toms grupėms, kurių vadovybės yra nutarusios iš bendrojo organo pasitraukti. Jie nori vieningo darbo, nes rimtų išsiskyrimo priežasčių nemato. Taip vadinamos apačios, atrodo, susikalbėtų nesunkiai, jei nebūtų centrų spaudimo. Kažin ar nėra atėjęs laikas priešingam veiksmui? Ar ne laikas apačiai paspausti viršūnes? Masiniuose susirinkimuose tautinių švenčių proga vienybės bei sutarimo reikalas visada užakcentuojamas. Ar nebūtų veiksmingiau, jei politinių grupių padaliniai tuo reikalu pasakytų atvirą žodį centrams? — visiems, tiek vad. pozicijos, tiek opozicijos, nes reikalo išsprendimas priklauso nuo abiejų.

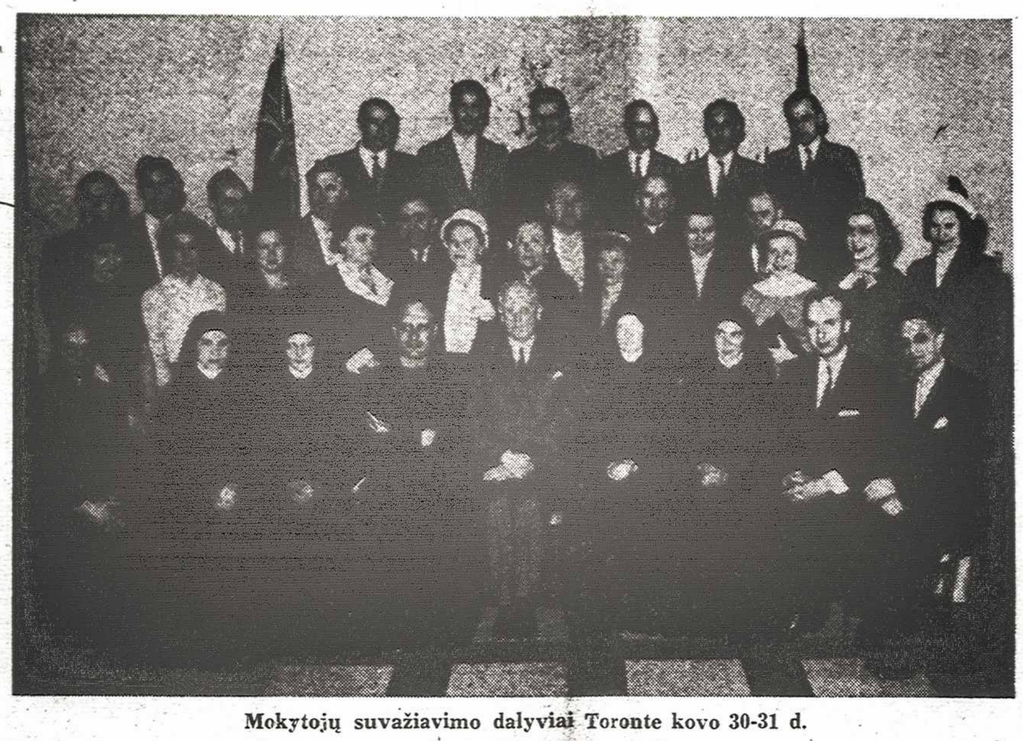

Mokytojų suvažiavimo dalyviai Toronte kovo 30-31 d.

MOKYTOJŲ IR TĖVŲ DIENOS

KLB Kultūros Fondo Švietimo skyrius pereitą savaitgalį buvo paskyręs lietuviškojo auklėjimo problemoms apsvarstyti. Toronte ta proga įvyko mokytojų konferencija ir iškilmingas aktas su paskaita ir jaunimo išpildyta menine programa. Ji parodė ir mokyklų darbo vaisius.

Mokytojų konferencijon šeštadienį be torontiečių atvyko net 7 mokytojai iš Montrealio ir 4 iš Hamiltono. Posėdžiai vyko Prisikėlimo parapijos muzikos studijoje, kurios scena už prezidijumo stalo buvo papuošta Vyčių, vėliavomis ir šūkiu: "Lietuviškasis jaunimas laisvajai Lietuvai". Posėdžių buvo du, kurių kiekvieno centre buvo po paskaitą. Priešpietiniame posėdy paskaitą "Vaiko brendimas svetimoj aplinkoj" skaitė prof. dr. A. Šidlauskaitė. Giliu psichologės įžvalgumu įvertinusi aplinką, kurioje mūsų vaikams tenka bręsti, prelegentė priėjo išvados, kad liet. mokyklos, kokia ji mums nūdien pasiekiama, pirmasis uždavinys sucementavimas lietuviškosios jaunimo bendruomenės, suformavimas lietuviškosios sąmonės, o lietuviškųjų dalykų išmokymui reikalinga šeimų pagalba, nes mokyklai nebeištenka laiko. Po paskaitos sekė gyvos diskusijos. Jos ištikrųjų buvo tęsiamos ir popietiniame posėdy, tik prisidėjus dar naujiems klausimams po mokyt. Iz. Matusevičiūtės paskaitos "Augštesnysis lituanistinis švietimas bei meninės mokinių programos". Beveik visų pasisakyta už keitimą mokymo metodų, kad mokykla jaunimui būtų patraukli, kad trauktų, bet nestumtų.

Iš Kultūros Fondo pirmininkės bei įvairių mokyklų atstovų pranešimų primintina keletas įdomesnių faktų. Mokyklų, kurios yra prisiuntusios žinių, yra 9 su per 650 mokinių, kitose esą dar apie 300 mokinių. **Vaikų darželiu** yra du: Montrealy su 14 ir Toronte su 26 vaikais dabar. Vasarą jų skaičius nuolat išaugąs.

Montrealy mokyklų yra net 3. Jose visose yra 175 mokiniai — Verdune 81, Rosemounte 74 ir Longuell 20. Pirmųjų dviejų mokyklų mokytojai gauna atlyginimą iš katalikų mokyklų vadybos, bet užtai mokyklose dar turi būti mokoma prancūzų kalbos. Trečiosios mokyklos mokytojų atlyginimo klausimas dar tebėra neišspręstas. Dirba mokyklose 13 mokytojų, jų tarpe 2 kunigai.

Toronto liet. mokykloje yra 224 mokiniai, 6 skyriai ir 13 mokytojų. Tėvai moka po $5 nežiūrint vaikų skaičiaus. Pernai mokytojams tėvų komitetas atlygino maždaug po $1 už darbo valandą.

Hamiltone yra 131 mokinys, 6 skyriai, 5 mokytojai, nes turėjo 5 klases. Vieno mokyklos laikytojo nėra — ja rūpinasi parapija, apylinkės v-ba ir organizacijos. Tėvai moka po $1 nuo

(Nukelta į 8 psl.)

JAV ir Britanijos draugystė

Rašo J. M. ŠIUGŽDA
iš Niujorko

Ši draugystė po Egipto įvykių buvo smarkiai pašlijusi. Amerika tegu šiandien ir labai galinga valstybė, bet be kitų tautų pagalbos ir talkos nieko nepadarys. Jeigu reikia ieškoti draugystės kas kokį nors arabų karaliuką, juo labiau jos reikia ieškoti didelėse tautose. Buvo tariamasi atskirai su Prancūzijos vadais ir atskirai su anglų vyrais. Tai nelabai patiko prancūzams, kurie bijosi pasilikti vieni.

Nors sakoma, kad viskas paskelbta ir slaptų protokolų nėra, bet taip visada sakoma. Sutarta yra šiais klausimais:

1. Dar kartą teigiamai įvertinta sutartys kolektyvinio saugumo JT rėmuose, taigi ir Atlanto Sąjungos.

2. Pageidaujamas tolimesnis apsijungimas visų Europos valstybių Atlanto Sąj. Jai dar nepriklauso Švedija. Pastarosios ekspertai nustatė, kad sekančiame kare Švedija nesugebės išlikti neutrali. Jei tokia ir norėtų išlikti, grėstų okupacija iš rusų pusės.

3. Britai sueina į artimesnius santykius su V. Europa.

4. V. Europos ūkinės vienybės bei laisvos rinkos idėja ir realizavimas palaikytinas.

5. JAV įsijungia į Bagdado Sąjungą.

6. Patvirtinama vokiečių tautos teisė į vienybę per laisvus rinkimus.

7. Pareiškiama simpatijų vengrų tautai ir pasmerkiama sovietų žiaurumai visoje R. Europoje.

8. Kuo greičiau įvykdyti JT nutarimus dėl Egipto, Gazos ir Akvabos įlankos.

9. Pagelbėti įvykdyti JT Saugumo Tarybos nutarimus Suezo kanalo reikalu ir palaikyti JT gen. sekretorių besiderantį su Nasseriu. (Iš to nieko neišėjo!).

10. Mažinti bandymus su atominiais ginklais, norint išvengti ti radiacijos pavojų.

11. JAV duoda britams vairuojamų raketų.

Tuo labai nepatenkinta Maskva. Bulganinas pačiame Kremliuje pasakė per vieną priėmimą kalbą ir puolė visus Vakarus už naują sąmokslą.

Bolševikai grasina

Kai pradedi skaityti bolševikų notas, deklaracijas, ultimatumus, imi apgailestauti lietuvių kalbos "neturtingumą". Mat, kai reikia išsireikšti rupiai, riebiai išsikolioti, priešui užvošti— čia trūksta tokiai bestijai žodžių. Nei daiktavardžių, nei būdvardžių! Imk ir skolinkis žodžius nors iš tos pačios rusų kalbos!

Tai pirmoji mintis, kuri kilo perskaičius Bulganino notą kaimynams norvegams! O nota ilga! Visas dižiulis puslapis! Visko nenusakysi, bet negaliu susilaikyti nedavęs keletos ištraukų.

Notos pabaigoje po visų grasinimų vėl atsileidžia ir rašo:

"Iš savo pusės aš norėčiau jus užtikrinti, pone Pirmininke, kad Sovietų vyriausybė nuoširdžiai siekia sutvarkyti santykius su Norvegija taip, kad jie eitų iš draugystės ir pilno pasitikėjimo".

Norvegija priklauso Š. Atlanto Sąjungai. Ji yra suorganizuota paaiškėjus bolševikų agresyviems tikslams. Joje dalyvauja ir JAV. Natūralu, kad ši sąjunga padeda silpnesnėms valstybėms ir ginklais. Sovietai gavo žinių, kad ŠAS nariai bus apginkluoti ir vairuojamomis raketomis ir bus įkurtos pas juos bazės.

"Nėra sunku įsivaizduoti į kokį baisų pavojų išstato Norvegija pati save faktu, kad jos teritorija yra panaudojama tam tikrų didelių jėgų agresyvių sluogsnių įkūrimui karinių bazių prieš Sovietų Sąjungą. Faktas yra, kad Norvegija yra pasiruošusi betkuriuo momentu būti panaudojama Atlanto bloko karinių jėgų prieš Sovietų Sąjungą. Savaime suprantama, kad tokia akcija negali nepadidinti karo pavojaus. Visa Sovietų Sąjungos užsienio politika turi vienintelį tikslą — išsaugoti ir sustiprinti taiką".

Ir štai jau grasinantis tonas: "Sovietų Sąjunga neturi noro ką nors pulti, bet žinoma, atsakant į agresyvią veiklą, nukreiptą prieš sovietus, mes būsime priversti imtis energiškiausių priemonių sutriuškinti naikinančiu smūgiu patį agresorių ir taip pat visas bazes, kurios yra įkurtos arti mūsų sienų".

"Tai yra, žinoma, natūrali teisė ir pareiga betkurios valstybės, išstatytos puolimo pavojui, užtikrinti, kad puolimo pastangos būtų likviduotos iškart".

"Natūralu, kad mūsų šalies ir mūsų žmonių saugumas reikalauja, kad bazės, kurios yra naudojamos Sovietų Sąjungai užpulti, turi būti sunaikintos tuojau pat".

"Dabartinis Europos padalinimas į dvi priešingas karines stovyklas turi būti vertinamas kaip nenormali situacija, kuri nuolat didina įtempimą tarp valstybių".

Konstatavimas labai teisingas, bet kas gi sukūrė tokią situaciją? Lietuva? Latvija? Vengrija? Ar padalinta Vokietija? Reikia turėti žvėries akis ką nors kitą kaltinant.

Grasina Danijai

Panašų laišką gavo ir Danijos min. pirm. Jame Bulganinas pareiškia sunaikinsiąs visą Daniją karo atveju, jeigu ji leisianti įrengti karines Š. Atlanto S-gos bazes savo teritorijoj. Esą Danija esanti atsakinga už tarpt. sąsiaurius, nuo kurių priklauso Sov. Sąjungos ir kitų Baltijos tautų susisiekimas. Suomijai jau anksčiau buvo pagrasinta, kad ji leidžianti atgyti militaristinėms nuotaikoms, o **Švedijai — kad ji siunčianti savo žmones šnipinėti Baltijos respublikų.**

LIET. GRUPĖS KALBASI

Niujorke pasklido kalbos, esą daroma visa eilė žygių rasti politinei vienybei. Kalbasi partijos su partijomis, blokai su blokais. Tikslas — vėl sueiti į VLI Ką visoms politinėms grupėms. Principe niekas nepasisako prieš, reiškia, yra noro kalbėtis. Jei yra noras kalbėtis, gal gi galima laukti ir pačio susikalbėjimo. Greit tas viskas nevyks, bet jau ir tai svarbu, kad ieškoma kelių, ieškoma galimybių. Iniciatyvą parodė vlikinės grupės. Taip ir dera. Stipresnis juk turi pirmas žengti susitaikymo linkme.

VLIKo sesija šaukiama Niujorke balandžio 5-7 d. A. Devenienė jau Amerikoj. Ji dar yra Vykd. Tarybos pirmininkė. Šioje sesijoje bus renkamas naujas prezidiumas, nes esamasis atsistatydins. Apie naujus kandidatus dar nieko negirdėti.

Dar vienas laisvinimo veiksnys iškilo Niujorke. Tai antikomunistinis frontas. Vadovauja iš Prancūzijos neseniai atvažiavęs niekam nežinomas asmuo. Rodo daug energijos. Kas sudaro jo komitetą taip pat nežinoma. Per radio pasiskelbė, kad tik jis atstovauja Lietuvą. VLI Kas esąs raudonųjų apsėstas. Visko buvo, dar šito betrūko. Įdomu, bus pamatyti kokios spalvos bus naujas paukštelis.

SOVIETAI PERTVARKO GAMYBĄ

Jau iš seniau buvo girdėti apie išpūstus sovietų gamybos duomenis, kurie liudijo didelius trūkumus. Chruščiovas pagaliau tai iškėlė viešumon ir paruošė planą reformuoti sovietiniam ūkiui. Pagal Tass agentūros pranešimą, planas paruoštas ir aptartas kompartijos centr. komiteto. Jame numatoma visą pramonę decentrilzuoti ir jos tvarkymo įstaigas perkelti į gamybos sritis. Dėlto pramonės ir statybos ministerijos būsiančios panaikintos, o vieton jų numatytos rajoninės ūkio tarnybos, kurioms bus pavesta tvarkyti visą atitinkamų sričių ūkinį gyvenimą. Taip pat numatyta pertvarkyti ir ministerių kabineto sudėtis. Vieton dabartinių 70 narių būsią daug mažiau. Jo sudėtin įeisią 15 respublikų min. pirmininkai, planavimo komisijos pirmininkas, technikinių ir kitų komisijų pirmininkai. Centrinis kompartijos komitetas radęs, kad ūkinių trūkumų priežastis esanti perdidelė centralizacija, kuri dabar šalinama. Taip pat pakeista rublio vertė: vienas doleris = 10 rublių.

Stebėtojai mano, kad Bulganinas turės min. pirmininko vietą perduoti Chruščiovui, o pats užimsiąs augštesnę, bet mažiau atsakingą vietą; einąs užkulisinis ginčas.

Reikia 30 milijonų gyventojų, pareiškė finansų min. Harris, ir tai netolimoj ateity, nes tuo būdu būtų užtikrintas krašto saugumas ir lengviau būtų konkuruoti prekyboj su kitais kraštais, atsirastų daugiau vietinės pramonės, kuri atpigintų pragyvenima ir pakeltų jo lygį. Jis pasisakė ir prieš tuos, kurie peikia svetimų kraštų kapitalo investavimą Kanadoje. Anot jo, "svetimas kapitalas sukūrė Kanadą. Jis reikalingas mums finansuoti nuolatiniam augimui".

Savaitės įvykiai

Mažytė Kipro sala tapo didele tarptautine problema. Ryžtingi Kipro graikai savo kovomis už prisijungimą prie Graikijos padarė savo balsą girdimą ir Jungt. Tautose ir visuose parlamentuose. JT šiuo klausimu nepasisako, o tik rekomendavo derybas tarp Britanijos ir Kipro atstovų, bet JAV rodo neviešų simpatijų kipriečių bylai. Arkiv. Makarios paleidimas iš Seychelles salos Indijos vandenyne įvyko ne be prez. Eisenhowerio iniciatyvos. Stebėtojai netgi sako, kad tai buvę sutarta Bermudos konferencijoj ir už tai JAV sutikusios prisidėti prie Bagdado karinės sąjungos. Iš paties arkiv. Makarios britai teišgavo miglotą pareiškimą, kuriuo jis apeliuoja į britus ir kipriečius kovotojus sustabdyti kovas ir už sudaryti sąlygas taikai, bet nežada deretis su britais tol, kol yra priverstas gyventi už Kipro salos ribų. Kipriečiai savo vado paleidimu labai apsidžiaugė, o britų vyriausybėje vos nekilo krizė. Įtakingas ministeris Salsbury, kietesnės politikos šalininkas, pasitraukė iš kabineto protestuodamas prieš tai. Darbiečiai gi, pajutę braškėjimą konservatorių partijoj, vėl reikalauja rinkimų. Krašte siaučia darbininkų streikas, kuriame dalyvauja apie milijoną asmenų.

Sovietų - vengrų sutartis

Po 10 dienų pasitarimų Maskvoje buvo paskelbta nauja sutartis tarp Kremliaus ir jo pastatytos vengrų vyriausybės. Joje numatyta Vengrijai ūkinių lengvatų: įvairių gaminių už $27.500.000 šiais metais, $187.500.000 ilgalaikė paskola, atidėti Vengrijos skolą $37.500.000, atpalaiduoti nuo pareigos mokėti $920.000.000 už perleidimą Vengrijai buv. vokiečių nuosavybės ir turėtas akcijas sovietų - vengrų bendrovėse. Sovietų kariuomenė ir toliau pasilieka Vengrijoj, kuriai esą gresia "imperialistų" pavojus. Sutarties proga Bulganinas apkaltino vakariečius, esą, tęsiančius politinių blokų ir ginklavimosi politiką, puolė už laikyseną Vengrijos atžvilgiu neišskirdamas nė Tito su draugais ministeriais, kurie laikęsi kaip ir Dulles ar "Voice of America". Daugiausia kliuvo trumpalaikiam premjerui Nagy. Tito visdėlto drauge su prancūzų kompartija nutarė remti Kadaro vyriausybę.

Mažina kariuomenę

Lenkija tebelaviruoja. Jos delegacija Kanadoj išsiderėjo palankias sąlygas kviečių importui ir dar didesnės paramos tikisi iš Vašingtono. Politinės paramos ji tikisi iš Indijos Nehru, sovietų bičiulio, kur lankosi min. pirm. Cyriankiewicz. Gerindama savo ūkinį gyvenimą Lenkijos vyriausybė nutarė jau trečią kartą per 18 mėn. sumažinti kariuomenę 44.500. Pernai ji sumažino ją 97.000. Esą Varšuvos Sąjunga esanti pakankama saugumo garantija.

Smerkia žiaurumus

Prancūzijoj pakilo rūsčio banga prieš savos kariuomenės žygius Alžerijoj, kur vyksta nuolatiniai kruvini susidūrimai su alžeriečių laisvės kovotojais. Paaiškėjus, kad 380.000 prancūzų karių ten šaudo, karia ir žiauriai kankina net nekaltus žmones, sugautus gatvėse, Nobelio laureatas Fr. Mauriac ir daugybė intelektualų paskelbė viešą protestą. Prancūzijos vyskupai taip pat kvietė nepažeisti žmogau steisių. Vienas vadovaujančių prancūzų generolų Alžerijoj atsistatydino. Mollet vyriausybė ... ankstyvesnės daugumos, tebesilaiko griežtos linijos Alžerijos atžvilgiu. Visdėlto kraštutiniai dešinieji ja nepatenkinti ir Paryžiuje sukėlė demonstracijas, kuriomis buvo reiškiamos simpatijos kariuomenei ir smerkiami straipsniai bei protestai prieš kariuomenės žygius Alžerijoj. Demonstrantai šaukė: "Pakart Mendes - France" buv. min. pirmininką, kuris yra liberalinės politikos šalininkas. Komunistai buvo surengę demonstracijas prieš atvykusį vokiečių generolą Speidel, kuris su Prancūzijos vyriausybės sutikimu buvo paskirtas Š. Atlanto S-gos C. Europos sausumos kariuomenės vadu.

KAS NAUJO KANADOJE?

Visuotinės sveikatos apdraudos planas tebėra svarstomas parlamente ir bus primtas dar šioj sesijoj, kuri baigsis balandžio pradžioj. Sveikatos min. P. Martin pranešė, kad feder. vyriausybė sušvelninusi savo sąlygas. Anksčiau ji reikalavusi, kad 6 provincijos pirma įvestų šį planą pas save ir tik tada feder. vyriausybė būtų mokėjusi pusę išlaidų. Dabar fed. vyriausybė reikalauja, kad 6 prov. oficialiai priimtų atitinkamus istatymus, ir visuotinis planas būsiąs pradėtas vykdyti.

★

Senatvės pensiją gaunantiems nepasiturintiems asmenims 65-69 m. amž., ir invalidams leista turėti didesnes metines pajamas neprarandant teisės į pensiją: nevedusiems $720-840, ved. $1.200-1.320. Akliesiems 75% pensijos moka fed. vyriausybė ir jie gali turėti metinių pajamų: neved. $960-1.080; ved. su vienu vaiku $1.160-1.500; vedusieji, kurių vienas neaklas $1.500-1.680; vedę ir abu akli $1.680-1.800. Šiais palengvinimais pasinaudos 13.200 asmenų, o vyriausybei tai atseis $5.950.000. Pakeitimą turi dar patvirtinti prov. vyriausybės.

★

Ateiviams, kurie per pastaruosius metus išvyko kitur bandydami ten įsikurti ir nori dabar grįžti, vyriausybė neteikia jokių paskolų, bet tiems, kurie yra išvykę prieš 15-20 metų į kitas šalis ir dabar nori grįžti, tokios paskolos duodamos — pareiškė imigracijos min. Pickersgill. Taip pat tokios paskolos duodamos karo veteranams, dabar gyv. kituose kraštuose.

★

Alkoholinių gėralų pardavimo taisykles nutarė pakeisti Albertos prov. vyriausybė ir pateikė savo parlamentui atitinkamus pakeitimus. Juose numatoma apriboti aludėse vietų skaičių iki 125, žymėti alkoholio nuošimtį ant visų alk. gėralų, įvesti alaus pardavėjams leidimus, padidinti bausmes už nesilaikymą taisyklių, uždrausti slaptus susitarimus tarp alaus gamyklų ir parduotuvių. Tai bus pirmas tokio masto pakeitimas nuo 1924 m., kai buvo atšaukta prohibicija.

★

Nenori būti teisėjais. Pasak teisingumo min. Garson, sunku esą rasti gerai pasiruošusių teisėjų. Esą įstatymas reikalauja iš kandidatų bent 50 m. amž. ir aktyvios teisinės praktikos, ypač teismuose, o atlyginimas teisėjų esąs žymiai menkesnis. Ypač esą daug uždirba advokatai, dirbą komercinės teisės srityje. Nežiūrint praėjusiais metais padidintų algų, teisėjai gauna tik pusę, ką uždirba advokatai. Vyr. Tribunolo pirm. gauna $27.500 met. algos, jo nariai — $22.500, provincinių tribunolų pirm. — $18.500, apeliacinių teismų teisėjai — $16.900, distriktų — $10.500.

Advokatų gi profesija yra pelningiausia. Gydytojai šiuo atžvilgiu stovi trečioj vietoj.

★

Otava. — Quebec prov. parlamento priimtą įstatymą leidusį uždaryti patalpas, kurios būrėsi antivalstybinis gaivalas, Augšč. Teismas pripažino nekonstitucinių, nes piliečių laisvių apribojimo teisės provinciniai parlamentai neturį.

Tėviškės Žiburiai
THE LIGHTS OF HOMELAND
Published by Lithuanian R.C. Cultural Society of Canada
SAVAITRAŠTIS
Redaguoja Dr. A. Šapoka ir Dr. Pr. Gaidamavičius
Leidžia Kanados Lietuvių Katalikų Kultūros Draugija
Prenumerata Kanadoje ir JAV metams $4.00, pusmečiui $2.50
Kitur: metams $4.50, pusmečiui $2.50
Įmokėję nemažiau $10 laikomi garbės prenumeratoriais
Už skelbimų turinį redakcija neatsako.
941 Dundas St. W., Toronto, Ont. Canada Telef. EM. 8-6813.

GAVĖNIOS RIMČIAI

Neužges dangaus ir žemės viltys

Gavėnia yra nevisiems maloni ,nes drįsta aiškiai ir atvirai priminti pagrindinę gyvenimo tiesą: dulkė esi ir į dulkę pavirsi, kaip milijonai mūsų pirmtakūnų, kaip daugelis kapų tylumoj. O kiekvienas normalus žmogus nori laimingai ir amžinai gyventi, jis nenori išnykti kaip dūmas išblaškomas vėjo:

"Išnyksiu, kaip dūmas, išblaškomas vėjo,
Ir niekas manęs neminės!
Tiek tūkstančių amžiais gyveno, kentėjo,
O kas jų bent vardą atspės?"

Taip susirūpinęs mūsų tautos dainius Maironis savo klausia kartodamas kiekvieno mąstančiojo rūpestį: nelikti čia žemės dulke, bet tapti gyvu laikui ir amžinybei...

Taip ir išnyktume, jei gavėnios išmintis skelbtų, jog žmogus yra t i k dulkė ir jis tik į dulkę turi pavirsti. Toji išmintis skelbia, kad žemiškas gyvenimas yra nuostabi Kūrėjo dovana, tačiau neamžina: gyvename laikinai, kad prasmingai gyventume amžinai. Žmogus yra n e p a p r a s t a žemės dulkė, kurioje glūdi ne grubios žemės menkystė, bet Kūrėjo amžinybė: Jo paveikslas, nemarios sielos kūrinys — žmogus. To paveikslo rėmai — kūnas tarsi dulkė nesulaikomai žemėn grįžta; tuo tarpu to paveikslo dieviškas panašumas — žmogaus siela nuo lat ilgisi amžinybės... Viską anksčiau ar vėliau paliksime, tik nepaliksime amžinybės ir jai priklausančių mūsų darbų.

Bet į kokią amžinybę mūsų darbai tą nepaprastą dulkę nuneš? Čia ir aiškėja tas nuoširdus, atviras gavėnios tiesos žodis. Kam gyvenimas vra tik kasdenybė, tam ir amžinybė, lygi savotiškas kapas, nieko gero nežadės. Tokio nepasiges ir pasaulis, gal tik trumpiau ar ilgiau gailėsis dulkė išnykusio žmogaus. Gyvenimas priklauso laikinajam ir amžinajam džiaugsmui kryžiaus žeklu pažymėtam. Kryžiaus ženkle ir jo tikrovėje —gavėnios ir gyvenimo prasmė, o ne pelenuose...

Tas pats mūsų Dainius neabejoja, kad toji nepaprasta dulkė gali ir privalo nušvisti brangiu sielos deimantu Dievo garbei ir ištisoms ainių kartoms, jei tiesa, meilė ir šviesa mūsų žingsnius lydėjo:

"Anksčiau ar vėliau susimąstę ainiai
Pagerbt neapleis mūsų vardo
Už tai, kad mylėti mylėjome kilniai
Už tiesą kovojom be kardo".

Neišnyksime, kaip dūmas blaškomas vėjo! Neliksime tik dulkė kultūros istorijoje ir kapinyne, jei ta didinga gavėnios dvasia gyvensime: pasiryžti ir laimėti k r y ž i a u s vardan! Ir neužges mumyse dangaus ir žemės viltys kryžiaus kelyje į prisikėlimą, jei būsime ištikimi žmogaus pašaukimui:

Ką Dievas ir tėvynė mums širdin įrašė — tai mūsų gyvenimas ir jo prasmė!

Tomas Žiūraitis, O.P.

SUVERENITETAS IR SOVIETINĖ TIKROVĖ

"Amerikos Balsas" šiomis dienomis nagrinėjo Maskvos doktriną, kad sąjunginės tarybinės respublikos, jų tarpe ir Lietuva, esančios suverenės valstybės.

Nagrinėdamas šį Maskvos teigimą iš esmės, "AB" pastebėjo, jog norint, kad valstybinę valdžią galima būtų laikyti suverenine, reikia, kad ji būtų augščiausia nepriklausoma valdžia. Šios dvi valdžios savybės nusako suvereninės valdžios pobūdį. Valdžia yra augščiausia, kai valstybės teritorijoje nėra kitos valdžios, kuriai ji turėtų paklusti. Dažnai tai yra vadinama vidaus suverenumu. Valdžia yra nepriklausoma, kai jos santykiai su kitomis valstybėmis yra paremti ne pasidavimu, bet lygybės pagrindu pagrįsti tarptautine sutartimi. Tatai yra vadinama išorės suverenumu. Išeinant iš šių pagrindinių — vidaus ir išorės — valdžios savybių, nusistovėjo pagrindiniai suverenumo atributai — teisė nustatyti savą konstituciją, teisė leisti įstatymus, teisė vesti karą ir daryti taiką, teisė skirti diplomatinius atstovus, teisė rinkti mokesčius, tvarkyti susisiekimą, uostus, paštą, teisė turėti savo kariuomenę, policiją ir taip toliau.

Įžymiausias sovietų teisės teoretikas Vyšinskis teigė, kad sąjunginės tarybinės respublikos laikytinos suverenėmis, kadangi — pirma — kiekviena sąjunginė respublika turinti savo konstituciją, antra — turinti teisę išstoti iš Sovietų Sąjungos, ir trečia — be respublikos sutikimo negalinti būti keičiama jos teritorija.

Įvertindamas šiuos teigimus "Am. Balsas" nurodė, kad sąjunginių tarybinių respublikų konstitucijos nėra tų respublikų valios aktas. Jų turinys yra apibrėžtas Tarybų Sąjungos konstitucijos ir ypač 14-tojo straipsnio. Faktiškai, sąjunginės respublikos kompetencija yra labai siaura. Be to, ir ši menkutė kompetencija nėra apsaugota nuo Maskvos įsikišimo. Sovietų Sąjungos įstatymas turi pirmenybę prieš respublikinį įstatymą, ir sąjunginė respublika netgi negali kelti ginčo dėl jos teisių pažeidimo. Laisvojo pasaulio federacinėje santvarkoje, federacinių valstybių kompetenciją saugo teismas. To visiškai nėra sovietinėj sistemoj, kurioj nėra valstybės galių paskirstymo principo, kur kompartijos nutarimai turi būti visų valdžios organų vykdomi. Kompartija yra viršvalstybinis organas ne tik sąjunginėms tarybinėms respublikoms, bet ir jų sąjungai.

Tarybinės Lietuvos valdžios organų funkcijas apibrėžė svetimos valstybės konstitucijos nuostatai. Taigi tarybinės Lietuvos konstitucija yra ne savaimingas, bet išvestinis aktas, ir tarybinės Lietuvos konstitucija kaitaliojama kiekvieną kartą, kai tik — kompartijos nutarimu — keičiama Sąjungos konstitucija.

Taigi, sąjunginės tarybinės respublikos teisė turėti savo konstituciją yra bereikšmė. Jeigu respublikos turėtų tokią teisę, tai jų konstitucijos nebūtų panašios kaip du vandens lašai. Tikrovėje jos visos yra sukirptos pagal tą patį kurpalį. Karelo - Suomijos respublikos panaikinimas ir įjungimas Rusijon — parodo tikrą santykį.

Teisė išstoti iš Sovietų Sąjungos yra gryna fikcija, jus nudum, teisė be turinio. Visų pirma, nėra nustatyta procedūros išstojimui. Antra, valdžios kontrolė yra kompartijos rankose ir jos pareigūnai komunistai turi be sąlygų vykdyti kompartijos centro komiteto nutarimus. Taigi vadinamoji "teisė išstoti" iš Sovietų Sąjungos tėra poetinis pagražinimas visagalės partijos monopolio. Svarstant Stalino konstituciją patsai Stalinas pareiškė netikįs, kad kas nors pasinaudotų teise iš Sovietų Sąjungos išstoti. Be to, kiekvienas bandymas sąjunginę respubliką atskirti nuo Sąjungos — pagal sovietinį baudžiamąjį kodeksą yra mirties bausme baustinas valstybės išdavimas. Ką bekalbėti apie išstojimą, jei netgi satelitinių valstybių bandymas atsipalaiduoti nuo karinio alianso kariniu smurtu triuškinamas, kaip Vengrijoj. Taigi, kaip ir Dantės "Dangiškosios komedijos" pragaran — įeiti galima, bet išeiti — nemėgink.

Pagaliau ir Vyšinskio teigimas, kad be respublikos sutikimo negalima pakeisti jos rubežių — taip pat neatitinka sovietinei tikrovei. Tokių teritorinių sienų keitimų buvo gana daug— kiekvienu atveju tai daryta Maskvos nutarimu, pačioms respublikoms tik įgyvendinant įsakymą. Tenka dar priminti sąjunginėms respublikoms suteiktą teisę turėti diplomatinius atstovus ir darvti sutartis. Tačiau patsai Vyšinskis pridėjo, kad šios teisės yra subordinuotos Sovietų Sąjungos Užsienių Reikalų ministerijai. Tatai padaryta tik tam, kad daugiau gauti balsų Jungtinėse Tautose, o ne tam, kad respublikos galėtų turėti savistovų atstovavimą svetur.

Taigi visos trys teisės, kuriomis Vyšinskis bandė paremti sąjunginių respublikų suverenumą, faktiškai yra teisės be turinio: tarybinės respublikos neturi suvereninių teisių, ir suverenumo vykdymas yra Maskvos rankose.

Mūšis Javos jūroje

Pagal
W. G. Winslaw ir R. McKie
paruošė B. Stundžia

(Tęsinys iš praeito nr.)

Į mus buvo sudėtos visos olandų Rytų Indijos viltys. Kiekvienas žinojome, kad mūsų pareiga buvo atmušti arba išsklaidyti priešo jėgas, kurios artinosi prie Javos, net jeigu reikėtų dėl to prarasti visus laivus ir vyrus. Bet brangiausia kaina priešui.

Visą naktį ieškojome priešo vilkstinės. Atrodė, kad japonai išnyko iš nurodytos vietos. 14.15 val. oro žvalgyba pranešė, jog priešas pastebėtas į pietus nuo Bawean salos. Dvejos priešingos jėgos dar buvo viena nuo antros per penkiasdešimt mylių.

Sekė karininkų pasitarimas, laike kurio paaiškėjo, kad mūšis, vėliau žinomas Javos jūros mūšio vardu, turėjo neužilgo prasidėti. Iš sucijaudinimo mano širdis daužėsi krūtinėje. Ką turėjo mums lemti likimas?!

Netrukus horizonte pasirodė ištisas laivų stiebų miškas, o vėliau iškilo ir laivų liemenys. Tiesiai priešais artinosi stiprus japonų laivyno junginys. Bematant jų dešimt naikintojų išsiskyrė į dvi dalis ir kiekvieną jų vedė užpakalyje po lengvą kreiserį. Toliau truputį iš šono sekė kiti keturi lengvieji kreiseriai, kurie dengė du sunkiuosius.

Padėtis buvo nepavydėtina, nes priešas mus viršijo laivų skaičiumi ir ugnies jėga.

Japonai pirmieji atidengė ugnį. Vario spalvos ugniniai liepsnos liežuviai blykčioja ant jų laivų; susidarę dūmai juos nuo mūsų uždengė. Širdis tik sudunksėjo ir šaltas prakaitas išpylė, kai pagalvojau, kad pirmieji sviediniai jau atlekia. Atrodo, kad tie didieji sviediniai tiesiai taikomi į mane. Stebiuosi, kad mūsų pabūklai tyli, bet pastebėjęs, kad japonų sviediniai per kokį tūkstantį jardų nedalekia, supratau, kad atstumas dar perdidelis. Mūšis, iš kurio negalėjo būti atsitraukimo, prasidėjo.

Iš dvidešimt aštuonių tūkstančių jardų Exeter atidengė ugnį, o jį pasekė Houston. Kurtinančiu trenksmu griaudė mūsų pabūklai. Oro spaudimas numetė man nuo galvos šalmą, kuris nuriedėjo denyje.

Atstumas greitai mažėjo ir visi kreiseriai įsivėlė į kautynes. Sviedinių išmetami vandens stulpai artėjo ir artėjo. Dabar vienas sviedinys krito mūsų štirborte, antras bakborte. Tai rodė, kad japonai prisišaudė. Eilė smūgio sviedinių krito aplink laivą, bet tiesioginiai dar nepataikė. Sekantieji keturi smūgiai supurtė Houston, bet kadangi nepataikė, tai įkvėpė pasitikėjimą. Už devynių šimtų jardų užpakaly esąs kreiseris Perth taip pat dar nekliudytas, nors japonai ir stengėsi jį telktine ugnimi sudaužyti. Kol kas mūsų laimė dar neapleido.

Stebėjome, kaip mūsų sviediniai sproginėjo apie japonų sunkųjį kreiserį. Atrodė jog buvo prisišaudyta, nes vienas aštuonių colių sviedinys ištiško ant japonų laivo. Sprogimą palydėjo juodi dūmai, gabalai į orą išlėkusių atlaužų ir ugnies pluoštai. Pirmieji nuleidome jiems kraują, nes kreiseris, dengdamasis dūmais, ėmė trauktis iš kautynių. Vadovaujantis artilerijos karininkas komandoras Maher, pranešė kapitonui apie pasisekimą — džiaugsmingas valio nuaidėjo laive.

Trys priešo kreiseriai sutelkė ugnį į Exeter. Norėdami jam padėti, mes pakeitėme taikinius. Exeter sviediniai susirado taikinį ir vienas japonų lengvasis kreiseris, apimtas liepsnos ir dūmų, pasitraukė. Nors priešas neteko dviejų kreiserių, bet jo ugnis nesilpnėja. Houston jau kliudytas du kartus. Vienas sviedinys nesprogdamas pataikė į laivo priekį, užpakalyje inkaro trauktuvo, pramušė denius ir išlindo pro laivo šoną, netoli vandens linijos. Antras sviedinys nukrito laivo durgyje (užpakalyje) pramušdamas mažą alyvos tanką ir nubrėždamas šoną. Bet, mūsų laimei, irgi nesprogo.

Kol kas mūsų pajėgoms sekasi, bet apystovoms keičiantis į Exeter krito nesprogdamas sunkus sviedinys, kuris išardė priekinę kuryklą ir nukirto pagrindinį garo vamzdį. Tas sumažino kreiserio greitį iki septynių mazgų. Prie tokio greičio Exeter tapo geras taikinys. Norėdami palengvinti jam pasitraukti, paleidome dūmų uždangą. Japonai, pastebėję, kad kažkas įvyko, dėjo visas pastangas, išnaudoti pasisekimą ir jų naikintojai, dengiami stiprios kreiserių ugnies, pilnu greičiu puolė torpedomis.

Kur nepasisuksi visur matėsi torpedos. Kapitonas Rooks taip veda Houston, kad sudarytų kuo mažesnį taikinį. Tuo metu naikintojas Kortenaer, bandydamas pasisukti, gavo į vidurį torpedą, kuri buvo skirta Houston. Orą sudrebino stiprus sprogimas, išmetęs šimto pėdų vandens stulpą ir sulaužyto laivo dalis. Kai vandens debesys prasiskleidė pamatėme, kad mažas žaliai pilkas naikintojas buvo perplėštas pusiau ir apsivožęs. Keli vyrai beviltiškai stengėsi įsikibti į apžėlusį laivo dugną, o du laivo sraigtai dar lėtai sukėsi ore. Per porą minučių laivas nugrimzdo. Niekas negalėjo skęstantiems ištiesti pagalbos rankos, nes visus kiekvieną akimirką tas pats galėjo ištikti.

Buvo netoli saulėlydžio. Dūmų debesys padengė jūros paviršių ir trukdė stebėti priešą. Paaiškėjus, kad japonų kreiseriai supa, mūsų naikintojai gavo įsakymą pulti torpedomis, kad priešui išsisklaidžius galėtume persiformuoti. Nors torpedos japonams nuostolių nepadarė, bet tikslas buvo pasiektas. Priešas pasitraukė, sąlytis nutrūko ir kautynės pasibaigė. Tiesa, pergalės negalėjo savintis nei vieni, nei antri. O priekyje dar buvo vilkstinė, kurią tikėjomės nakties priedangoje užklupti.

Pasitikrinome savo nuostolius. Du naikintojai, Kortenaer ir Electra, buvo paskandinti. Sužalotas Exeter, lydimas amerikiečių naikintojų, kurie išbaigė torpedas ir turėjo mažai kuro, pasitraukė į Surabaja. Houston, Perth, De Ruynter, Java dar likosi, bet po kautynių apdaužyti. Su mumis pasiliko tik du naikintojai, Jupiter ir Encounter.

(Bus daugiau)

ELENAI ir SIMUI TAMAŠAUSKAMS,

Lietuvoje mirus jos brangiai mamytei, nuoširdžią užuojautą reiškia

A. V. Pakalniškiai.

Transatlantiniams lėktuvams fed. vyriausybė nutarė pastatydinti specialią radijo stotį Newfoundlande prie Gander aerodromo. Ji atseis $650.000 ir bus įjungta į radij ostočių tinklą — Islandijoj, Grenlandijoj, Shannon. Prestwick. Tarpt. civilinės aviacijos sąjunga prašo įvykdyti planą iki 1959 m., ne snumato, kad tada gerokai padidės spraus minių lėktuvų naudojimas trans atl. susisiekime.

PASTABOS NAUJIEMS VAIRUOTOJAMS

Kaip gauti leidimą

Norint gauti Ontario vairuotojo leidimą, patariama atlikti šiuos žingsnius:

1. **IŠMOKTI ĮSTATYMUS**

   Išmokite judėjimo įstatymus — kelių taisykles, greičio ribas, signalizavimą, kelių ženklus. Visą tai rasite "Motorist Manual" knygelėje.

2. **LAIKINAS LEIDIMAS**

   Jūs galite prašyti 60-čiai dienų laikinį leidimą. Jis suteikia teisę vairuoti mašiną, kai šalia jūsų sėdės žmogus jau turįs vairuotojo leidimą.

3. **ATSARGIAI VAŽIAVIMO PRAKTIKA**

   Pratinkis atsargiai važiuoti. Geri vairuotojai nevažiuoja pavargę, nei lenkia prieš kalvas ar kai nėra gero matomumo, nedaro judėjime užlindimų ir nepažeidžia kitų saugaus važiavimo taisyklių.

4. **VAIRUOTOJO EGZAMINAI**

   Kai esi jau įgudęs važiavime, gali vietos leidimų išdavimo įstaigoje prašyti kad paskirtų egzaminų datą.

Kaip išlaikyti šį leidimą

Vairuotojo leidimo turėjimas yra privilegija. Jūs galite prarasti šią privilegiją šiais būdais:

1. Nubausti už važiavimą girtam stovy, važiuodamas alkocholio ar kitų narkotikų apsilpnintame stovyje, padaręs baudžiamąjį nusikaltimą, pabėgdamas nuo susidūrimo vietos ir dėl nerūpestingo važiavimo.
2. Daug kartų pažeidęs judėjimo taisykles ar dėl dažnai pasikartojančių susidūrimų.
3. Dėl nepajėgumo atsilyginti už padarytus nuostolius auto nelaimėje.
4. Dėl negalėjimo įrodyti finansinio pajėgumo atlyginti už sužeidimus ar nuostolius padarytus auto nelaimėse.
5. Dėl kitų priežasčių, kaip blogo regėjimo ar kitokių sveikatos trūkumų, kas trukdytų saugiai važiuoti.

Motor Vehicles Branch - Department of Highways - Ontario

Nesu toks turtingas, kad galėčiau pigią prekę pirkti, — sako anglų priežodis.

MES SAKOME: Neturėsi savo namuose niekad geros muzikos ir to tikrojo dižaugsmo, pirkdamas tik pigios vertės arba menkos kokybės radio aparatą arba muzikos kabinetą.

Kiekvienam geriausiai pasitarnaus plačiausiai pasaulyje pagarsėję RADIO APARATAI arba MUZIKOS KABINETAI, tik žinomų firmų:

Saba - Koerting - Blaupunkt

JIE GAUNAMI GENERALINĖJE ATSTOVYBĖJE —

ATLANTIC EXPORT - IMPORT CO.
926 Dundas St. W., Toronto - EM. 4-1633

Čia Jūs rasite geriausį pasirinkimą TELEVIZIJOS APARATŲ prieinamiausiomis kainomis ir geriausiomis išsimokėjimo sąlygomis.

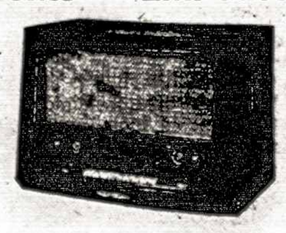

Skyriai bei Agentūros visuose didesniuose Kanados miestuose.

Dėmesio! Dėmesio!

SUINTERESUOTI PRAŠOMI ŠĮ SKELBIMĄ IŠSIKIRPTI

LIETUVIŲ ĮSTAIGA

Baltic Exporting Co.

849 College St. (prie Ossington), Toronto, tel. LE. 1-3098

Siunčia iš Kanados ir Anglijos įvairiausius siuntinius

Į LIETUVĄ,

Estiją, Latviją, Ukrainą ir Sovietų Rusijos kraštus, kaip seka:

IŠ KANADOS:

★ Jūsų sudarytus, apdraustus, rūbų, avalynės, vaistų ir kitų reikmenų įvairius siuntinius.

IŠ ANGLIJOS:

★ Pigiausiomis kainomis įvairius vaistus, švirkštus, stetoskopus, klausos aparatus, chirurginius diržus, dantų taisymui bei plokštelių pagaminimui medžiagas, kosmetiką ir t.t. ir t.t.
★ Gražiausių spalvų ir geriausios rūšies dirbtino šilko /rayon/ ir kartūno medžiagas vasarinėms suknelėms, kurių kaina nuo $1.30 iki $1.85 už jardą, įskaitant muitą.
★ Nepaprastai geros kokybės moterų paltams medžiagas, kurių kaina tiktai $4.00 už jardą, įskaitant muitą.
★ Firmos "Cyma" ir "Dixton" šveicariškus didžiausio pasirinkimo rankinius laikrodžius, kurių kaina nuo $29.50 iki $369.00, įskaitant muitą.
★ Ypatingo grožio vokiečių firmos "Kern & Soehne" stalo laikrodžius, kurių kaina po $40.00 ir $44.00, įskaitant muitą.
★ Vardinių, jungtuvių ir kitoms progoms dovanų standartinius siuntinėlius oro paštu.

VYRAMS:

1.
Vyr. viršutiniai marškiniai, /dirbt. šilko, rayon/. 1
Kojinės ..... 2 poros
Kaklaraištis 1
Rankinis laikrodis, Dixton, šveicariškas, antimagnetinis, 17 akmenų, paauksuotas 1
Viso.....$52.00

2.
Vyr. viršutiniai marškiniai, /dirbt. šilko, rayon/. 1
Kojinės ..... 2 poros
Kaklaraištis 1
Amžina plunksna, Parker .. 1
Viso.....$31.00

MOTERIMS:

1.
Vilnonis megztinis 1
Skarelės /dirbt. šilko/ 4
Rankinis laikrodis, Dixton, šveicariškas, antimagnetinis, 17 akmenų, paauksuotas 1
Viso.....$56.00

2.
Vilnonis megztinis 1
Skarelės dirbt. šilko/rayon/ 2
Medžiagos /dirbtinio šilko, rayon/ ..... 5 jardai
Viso.....$32.00

/įskaitant visus mokesčius/

★ Standartinius medžiagų siuntinius paprastu paštu.

1.
Vilnonė medžiaga vyriškam kostiumui ..... 7 jardai
Vilnonė medžiaga mot. paltui /ruda, tams. žalia, tams. mėlyna/ 3½ jd.
Suknelėms medžiaga, dirbt. šilko, rayon, margos spalvos..... 5 jardai
Suknelėms medžiaga, dirbt. šilko, rayon, margos spalvos..... 5 jardai
Skarelės /dirbt. šilko, rayon/ 4
Pamušalo medžiaga ..... 7 jardai
Klijanka ..... 3 jardai
Sagų dviems kostiumams ir paltui
Viso.....$102.50

2.
Vilnonė medžiaga vyriškam kostiumui ..... 7 jardai
Vilnonė medžiaga vyriškam paltui ..... 3 jardai
Suknelėms medžiaga, dirbt. šilko, rayon, margos spalvos..... 5 jardai
Suknelėms medžiaga, dirbt. šilko, rayon, margos spalvos..... 5 jardai
Suknelėms medžiaga, dirbt. šilko, rayon, margos spalvos..... 5 jardai
Vyriškas rankinis laikrodis, Dixton, šveicariškas, 17 akmenų, antimagnetinis, paauksuotas 1
Pamušalo medžiaga ..... 7 jardai
Klijanka ..... 3 jardai
Sagų dviems kostiumams ir paltui
Viso.....$139.20

/įskaitant visus mokesčius/

★ Įvairios sudėties maisto siuntinius.

6. Cukraus ..... 5 svarai
Taukų ..... 5 svarai
Sviesto ..... 5 svarai
Ryžių ..... 2 svarai
20 svarų bruto $25.50

7. Cukraus ..... 6 svarai
Taukų ..... 10 svarų
20 svarų bruto $22.00

8. Cukraus ..... 5 svarai
Taukų ..... 5 svarai
Sviesto ..... 5 svarai
Pieno miltelių ..... 1 svaras
20 svarų bruto $25.50

9. Cukraus ..... 6 svarai
Taukų ..... 8 svarai
Medaus ..... 2 svarai
20 svarų bruto $22.50

10. Cukraus ..... 4 svarai
Kakavos ..... 2 svarai
Šokolado ..... 1 svaras
Pieno miltelių ..... 2 svarai
Sviesto ..... 4 svarai
Kavos ..... 1 svaras
Medaus ..... 2 svarai
20 svarų bruto $29.50

11. Cukraus ..... 2 svarai
Sviesto ..... 8 svarai
Medaus ..... 2 svarai
Kakavos ..... 2 svarai
Kavos ..... 2 svarai
20 svarų bruto $32.50

12. Ryžių ..... 4 svarai
Cukraus ..... 6 svarai
Kakavos ..... 4 svarai
Kavos ..... 2 svarai
Pipirų ..... ½ svaro
Arbatos ..... ½ svaro
20 svarų bruto $29.50

13. Cukraus ..... 4 svarai
Taukų ..... 4 svarai
Miltų ..... 8 svarai
Ryžių ..... 2 svarai
20 svarų bruto $20.00

14. Kumpis ..... 14 svarų
Arbatos ..... 1 svaras
Kavos ..... 1 svaras
Kakavos ..... 1 svaras
Cukraus ..... 2 svarai
20 svarų bruto $41.50

15. Kumpis ..... 14 svarų
Cukraus ..... 2 svarai
Miltų ..... 3 svarai
20 svarų bruto $37.00

16. Kumpis ..... 14 svarų
Taukų ..... 4 svarai
20 svarų bruto $38.00

17. Kumpis ..... 14 svarų
Cukraus ..... 5 svarai
20 svarų bruto $36.00

18. Kumpis /priekinis/.... 12 svarų
Cukraus ..... 4 svarai
Miltų ..... 3 svarai
20 svarų bruto $32.50

19. Kumpis /priekinis/.... 12 svarų
Cukraus ..... 2 svarai
Taukų ..... 4 svarai
20 svarų bruto $33.50

/įskaitant visus mokesčius/

Tik užeikite ir pamatykite pavyzdžius ir Tamstos įsitikinsite, kad BALTIC EXPORTING CO. tikslas ir rūpestis visuomet buvo, yra ir bus, kad žmonės galėtų pigiau pasiųsti siuntinius savo artimiesiems ,kurie jų taip reikalingi ir laukia.

Be to, pranešame, kad nuo 1957 m. sausio mėn. 1 d. žymiai ATPIGINTAS ORO PAŠTO MOKESTIS. Jeigu anksčiau už pasiuntimą kilogramo vaistų oro paštu mokesčių reikėjo mokėti virš $8, tai dabar už tą patį kilogramą mokama tiktai $3.40, nes iš Anglijos /Londono/ oro paštu siuntiniai į Lietuvą, Latviją ir Estiją dabar yra siunčiami ne per Maskvą, bet iš Londono į Rygą /Latvijų/, ir tikimasi, kad tuo bus sutrumpintas vaistų gavimo laikas.

Iš Anglijos viską galima siųsti oro paštu iki 20 svarų. Tad ilgai nelaukdami, bet tuoj pat užeikite į BALTIC EXPORTING CO., 849 College St., Toronto, ir susipažinkite su mūsų nauju katalogu ir pavyzdžiais, nes dabar pats laikas pasiųsti dėžėje kumpį papuošimui ir praturtinimui tėviškėje šv. Velykų stalo, o vasaros suknelėms gražių medžiagų. Arba skambinkite telefonu LE. 1-3098 ir klauskite informacijų.

Mūsų skyrius HAMILTONE, 105 Cannon St. E., pas p. V. Juraitienę, telef. JA. 8-6686, siunčia tik vaistus, maisto siuntinius ir standartinius dovanų ir medžiagų siuntinius.

DARBO VALANDOS nuo 9 val. ryto iki 7 val vak.

Gyveną ne Toronte gali vaistų, maisto, standartinių siuntinių bei savo sudarytus siuntinius iki 17 svarų gryno svorio siųsti mums paštu. Apmokėsite gavę mūsų pranešimą.

Sav. A. KALUZA

PATS STATO, PATS GRIAUNA

Išdidelio rašto išėjimą į kraštą puikiai pavaizduoja St. Bijūno "Amžinoji taika" (TŽ, nr. 11).

Girdi, "jankiai 1945 m. džiaugėsi Rusiją sudaužysią", bet — neįvardina nė vieno taip sakiusio jankio. Prašosi išvada — čia kalba pats B. O jis juk ne jankis!

Vieną žvirblį iš didžiosios Bertos nušovęs, B. vėl šauna: kažkas kreipėsi į rusų pavergtas tautas: "jūs sudaužykit rusus". Kadangi vėl neįvardijama kas ir kur, tai tenka spręsti, čia vėl paties B. galvojimo vaisius. Filosofijoj tokie dalykai vadinami solipsizmu, kur žmogus mano, jo galva yra visko Alpha ir Omega.

Bet dar ne viskas, gerbiamieji: B. išgirdo: "pasigirdo Made in USA šūkiai—Rusija jau griūva, ji pati sugrius". Vėl TŽ skaitytojams solipsistas neįvardina, kas, kur ir kokiais žodžiais, tik apibūdinama, esą, šie šūkiai tai "trečia apkvaišimo stadija", kuria sergą "nerealistiški reksniai" (vėl neišvardijami).

Vaško figūrų iš savo galvos prisistatęs, B., tartum Napoleonas, pasidaro karo žinovu ir ne "naiviai" teigia: "pergalę, ar pralaimėjimą gali nulemti — 10 minutų pavėlavimas 1.700 mylių žygyje", tačiau, pasėkose "nedaug skirtumo nugalėtojui ir pralaimėtojui: elektronizuoti griuvėsiai ir lavonų kalnai (gal pelenai?).

Todėl, gal visai ne "naivūs" tie pasaulio politikos vadai, kurie siekia tokio karo išvengti?

Tikras kariškų reikalų žinovas, "New York Times" redakcijos štabo narys, Hansen W. Baldwin, aną dieną (kovo 13) "Sovietų Sąjunga, bandymo tikslais, kiek mums žinoma, yra išviso iššovusi apie 50 raketų, neperskriejančių 800 mylių. Šituo toliu S. S. mus prašoko bandymų skaičiumi. Tačiau, toli skriejančios raketos, kaip tikslūs karo ginklas, dar ne visai artimas mūsų dienoms. Bet tarp 1958 ir 1962 metų mes turėsime Thor (1.500 mylių tolio), iš karo laivų šaunamą Polaris ir Atlas. Tada, ir mes, ir rusai gaminsimės ribotus skaičius gero tolio raketų (iki 5.000 mylių) ir pasaulio vaizdas bus kitoks".

Pareiškęs, prieš žmonijos istorijos liudymą, kad "diktatūros pačios negriūna nei švelnėja" (nors diktatoriai, kažkodėl, visi miršta), genialusis B., visgi, pripažįsta, kad "pačių rusų revoliucija būtų pavojinga diktatūrai". Esą, "negalima ant laurų užmigti, nes 20tame amžiuje ginklai ir vadai keičiasi pernelyg greitai". Sakysime, keičiasi, pernelyg greitai ir žmonės, ir įvykiai — visuomenė ir istorija.

Pavyzdžiui, Amerikos ad. "The New Leader" žurnale cituojama Maskvos "Literaturnaja Gazeta" (spalio 16 d., 1956 m.), kur Sovietų rašytojas Jakimenko rašęs:

"Paskutiniaisiais metais, ypač po 20-tojo partijos kongreso, daug kas mūsų gyvenime pasikeitė, daug kas išsijudino. Žmonėse netik pastebimai išaugo savo vertės pajutimas, bet ir iš to išplaukiąs didingas savo teisių bei galimybių pasireikšti supratimas. Per asmeniškas kovas ir kančias suprantame atsakomingumą idealams, kuriuos mūsų amžius mums patikėjo".

Jei bolševikai nepatikėtini, tai pacituokime katalikų dienraščio "Draugo" specialųjį korespondentą Paryžiuje, kuris kovo 15 d. cituoja žymaus prancūzų laikraščio "Le Monde" korespondentą Jean Schwoebelį, lankiusį Sovietų Sąjungą ir pasidariusį išvadą:

"Sovietų režimas pasiekęs pasenėjimo laipsnį ir jo raida yra polinkis konservatizmui, kuris nepajėgus prisitaikinti nuolat atgyjantiems žmogaus prigimties reikalavimams".

Tokiu būdu, diktatūros gal, iš tikrųjų, ir turi kirminą, kuris jas ėda?

Amžiną taiką prismailinęs prie amžinosios VLIKo ir šefo nesantaikos, B., visą tėvo dvarą išvaikščiojęs, straipsnio gale stovi, it silkė su universiteto diplomu, paskatinęs lietuvį prie kitataučių spaudos, kur, nors yra bijūnų, bet ne tokių žalių.

Vyt. Širvydas.

"Amerikos Balsas"

pakeitė kaikurių transliacijų ir pakartojimų bangas, tad spausdiname pilną transliacijų tvarkaraštį.

Iš Vašingtono. Kas dieną pusės valandos programa girdima trumpomis 11, 13, 16, 19, 25 ir 31 mtr. bangomis Lietuvos laiku 19 val. 30 min. Grinwičo laiku 16.30, Niujorke ir Toronte — 11 val. 30 min. ryto, Melburne — 2.30 val. ryto, Buenos Aires — 1.30 val. p.p.

Programa kartojama 25 ir 31 banga 3 kartus: Lietuvos laiku 24 val., Niujorko laiku 4 val. pp., Melburno — 7 val. ryto, B. Aires — 2 val. ryto; taip pat Lietuvos laiku rytą 7.15 val., Niujorko — 11.15 vak., Melburno — 2.15 val. pp., B. Aires — 1.15 val. naktį; ir 11, 13, 16 ir 19 mtr. bangomis Lietuvos laiku — 15 val., Niujorko — 7 val. ryto, Melburno — 10 val. vak., B. Aires — 9 val. r.

Iš Europos. Kasdien pusės valandos programa 16, 19 ir 25 mtr. bangomis Lietuvos laiku 21 val., Grinwičo laiku 18 val., Niujorko — 1 val. pp., Melburno — 4 val. ryto, B. Aies — 3 val. pp.

Ši europinė programa kartojama tris kartus: Lietuvos laiku 24 val. 45 min., 19, 25 ir 41 mtr. bangomis; Niujorko laiku 4.15 val. pp., Melburno — 7.15 val. ryto, B. Aires — 6.15 val. pp.; Lietuvos laiku 6.45 val. ryto, 19, 25 ir 31 mtr. bangomis, Niujorko — 10.45 val. vak., Melburno — 1.45 val. pp., B. Aires — 12.45 val. naktį, ir Lietuvos laiku 15 val. 30 min., 19, 25 ir 31 mtr. bangomis, Niujorko — 7.30 val. ryto, Melburno — 10.30 val. vak., B. Aires — 9 .30val. ryto.

Išviso su pakartojimais "Amerikos Balsas" Lietuvon transliuojamas 8 kartus į dieną.

Derėsis dėl kapitalų Pabaltijy

(Elta). Suomių dienraščio švedų kalba "Hufvudstadsbladet" korespondentas praneša iš Kopenhagos, kad Danijos vyriausybė pradedanti derybas su Sovietų Sąjunga dėl atlyginimo už nuosavybes, kurias turėjo danų piliečiai ir institucijos Pabaltijo kraštuose prieš karą. Reikalas einąs apie 20.000.000 kronų (viena danų krona lygi apie 0.62 D M). Viso esą 300-400 asmenų, turinčių tokias pretenzijas. Kai danų ministeris pirm. ir užsienio reik. min. H. C. Hansen pereitais metais lankėsi Maskvoje, jis palietęs ir šitą klausimą. Atrodę, kad Sovietai neatsisaką tuo klausimu tartis. Pozityvaus reagavimo tačiau tuo metu nesusilaukta. Dabar norima klausimą naujai kelti, būtent kai į Kopenhagą atvyks sovietinė delegacija. Maskva, norėdama, įsiteikti Vakarams ir laimėti Vakarų viešąją opiniją, galbūt, ir sutiktų sumokėti tuos 20 milijonų kronų, bet kas būtų su principais? — klausia laikraštis. (Kitaip tariant, tokiais susitarimais būtų tylomis pripažįstamas Pabaltijo kraštų įjungimas į Sovietų Sąjungą).

"Eltos" Skandinavijos korespondentas praneša, kad ir norveguose esą ruošiamasi panašioms deryboms. Norvegų spaudoje tilpęs Norvegų valstybinio banko atsišaukimas į visus piliečius, turinčius kurių nors pretenzijų į Estijos, Latvijos ir Lietuvos respublikas. Tuo pretenzijų suregistravimu norima pasiruošti galimoms deryboms tarp Norvegijos ir Sovietų Sąjungos dėl nuostolių atlyginimo. Tokios derybos galinčios prasidėti artimoje ateityje.

Taikos ofenzyva gali grįžti

(CSc). Mes dažnai turime progos susitikti su komunistinių "priešakinių grupių" veikla. Šių grupių tikslas — suminkštinti dirvą, kad vėliau galima būtų sėti į ją tikrojo komunizmo sėklas. Jos veikia gudriai prisidengusios, savo veiklai dažnai panaudodamos šūkius, dėl kurių joks padorus žmogus negali iš esmės priešintis.

Kaip pavyzdį galime paminėti prieš keletą metų plačiai vykdytą "Taikos ofenzyvą". Nekaltais žodžiais surašyta peticija pasisakė už atominių bombų sunaikinimą ir taikų sugyvenimą tarp Vakarų ir Maskvos. Peticijas nešiojo iš išvaizdos padorūs žmonės, ir jiems pavyko ne vieną suklaidinti.

Šios peticijos kūrėjai buvo raudonųjų globojamas Taikos Komitetas Stockholme. Ji pradėta skleisti 1950 m. Tas pats komitetas 1953 m. išėjo su naujų lapeliu, pavadintu "Taikos derybų pageidavimas". Jame Kremliaus valdovai buvo vaizduojami kaip geriausios valios taikos nešėjai ir ramūs socialiniai reformatoriai, kurie nėra pakankamai suprasti. Pilietis buvo prašomas tik pasirašyti, o po to... visa žmonija nusiginkluos, o ginklai galės, kaip metalo laužas, būti atiduotas į liejyklas.

Dėka geros bažnyčių, organizacijų ir spaudos veiklos, šis naujas juokingas komunistų manevras buvo laiku suprastas ir neturėjo pasisekimo. Taip buvo ne tik Kanadoje, bet ir visame laisvame pasaulyje. Tačiau neatrodo, kad komunistai būtų iš to padarę išvadas ir sustoję. Juos vis dar tebevilioja Stockholmo peticijos pasisekimas.

Kaikurie doumenys rodo, kad "taikos ofenzyva" vėl gali būti pradėta, tik kiek kitokiu stiliumi. Masinė "ofenzyva", kokia buvo Stockholmo peticija, dabar gali nepasisekti, nes gali būti lengvai atpažinta. Komunistai greičiausiai bandys įgauti daugiau įtakos vietinėse organizacijose - visuomenėse, moterų, darbininkų, tautinių grupių, pagaliau net bažnytinėse. Įsibrovę į šias organziacijas ir užsimaskavę, jie gali bandyti pavieniai kelti "taikos idėjas". Tos jų veiklos rezultate gali atsirasti rezoliucijų Kanados valdžiai ar Jungt. Tautoms, prašant vėl pradėti taikos derybas, sunaikinti atomines bombas, "išlaisvinti" kolonijines tautas, apskritai siekti taikos pasaulyje. Šitokios veiklos pirmasis tikslas yra įrodinėti, kad Vakarų pasaulis per mažai rūpinasi taika, ir kad Kremliaus ponai yra tikrieji taikos balandžiai.

Kanadiečiams tenka budėti.

Toronto. — Nuo 1945 m. tarnautojų atostogų fondas yra sudaromas specialių ženkliukų sistema. Ontario provincija numato ženkliukų sistemą panaikinti ir pereiti prie piniginio skaičiavimo grynais.

Bostonas. — Evelyn Byrd, ant arktikos tyrinėtojas, mirė nuo širdies smūgio kovo 11-12 d. naktį. Jis vadovavo 2 ekspedicijoms į arktiką ir 5 ekspedicijoms į antarktiką. Mirė 68 m. amž.

RELIGINIAME PASAULYJE

★ **Naujus potvarkius,** liečiančius susilaikymą nuo valgio einant Komunijos, paskelbė Pijus XII. 1953 m. buvo leista laikyti Mišias vakarais, jei yra reikalo, ir buvo nustatyta, kad jų metu priimantieji Komuniją turi susilaikyti nuo valgio bent 3 val., o nuo gėralų, išskyrus vandenį— 1 val. Šis nuostatas pasirodė sėkmingas, ir dabar popiežius davė teisę vyskupams leisti vakarines Mišias kiekvieną dieną, jeigu jose dalyvauja nemažas skaičius tikinčiųjų, o nuostatą dėl susilaikymo nuo valgio praplėtė rytinėms ir vidurnakčio Mišioms. Ikišiol einantieji Komunijos iš ryto turėjo nevalgyti nuo 12 val. nakties. Dabar gi užteks 3 valandas susilaikyti nuo valgio ir bent 1 val. nuo gėralų (vanduo leista gerti betkada). Šie nuostatai palengvins ėjimą Komunijos ypač darbininkams, dirbantiems naktimis. Jie taip pat galioja ir kunigams. Nors tie nuostatai paskelbti, bet jų įsigaliojimas šiapus Atlanto oficialiai bus praneštas vietos vyskupų. Popiežius, teikdamas tuos palengvinimus, ragina betgi kur galima laikytis tradicinio eucharistinio pasninko.

★ **Originali organizacija** — "Opus Dei" pagarsėjo savo veikla Ispanijoj, kai 4 jos nariai tapo gen. Franco vyriausybės ministeriais. Ši organizacija yra įsteigta 1928 m. vienuoliškais pagrindais, bet nariai negyvena vienuolynuose. Jai gali priklausyti kunigai ir pasauliečiai, vyrai ir moterys, pasiryžę siekti krikščioniško gyvenimo, gero profesinio pasiruošimo ir krikščionybės įgyvendinimo social. gyvenime. Nariai įsipareigoja laikytis neturto ,skaistybės ir paklusnumo įžadų, be to, savo gabumus panaudoti Dievo tarnybai. Yra 4 narių grupės: I-jai priklauso 7.000; jie duoda visus tris įžadus, gyvena dažniausiai kartu, dirba kiekvienas savo profesijoj ir nuo pragyvenimo likusias lėšas atiduoda organizacijai; II-jai grupei priklauso 12.000 intelektualų, darbininkų, ūkininkų; jie vad. oblatais ir laikosi tiktai skaistybės įžado; III-jai grupei priklauso 25.000; jie gali vesti, bet įsipareigoja laikytis krikšč. principų vedybiniame gyvenime; IV-jai grupei priklauso 50.000; jie nėra įsipareigoję laikytis įžadų ir yra vad. bendradarbiais. Jais gali būti net nekatalikai. Organizacija turi 200 centrų visame pasaulyje. JAV jų yra Čikagoj, Vašingtone, Bostone ir Madisone. Kardinolas Léger yra pakvietęs du jos nariu įsteigti centrą Montrealy. "Opus Dei" įsteigėjas yra kun. J. M. Sscriva de Balaguer, maristas.

★ **Nepriėmė milijonų dolerių** Oberamergau savivaldybė ir nedavė leidimo filmuoti Kristaus kančios vaidinimą. Jau 300 metų kaip Bavarijos miestelis Oberamergau rengia Kristaus kančios vaidinimus, išgarsėjusius visame pasauly. Viršaitis Raimund Lang pareiškė, esą reikėjo tvirtos valios atsisakyti nuo vienos JAV filmų b-vės pasiūlytų kelių mil. dol. ir tuo išlaikyti ne paliestas šimtmetines tradicijas.

★ **Jėzuitas su gitara** Duval pagarsėjo Prancūzijoj kaip patrauklus giesmininkas. Jis važinėja iš vienos vietovės kiton motociklu ir koncertuoja didelėse salėse. Pvz. Paryžiuje lenktynių aikštėje jis sutraukė 15.000 asmenų. Jo programa — religinės giesmės, daugiausia paties sukurtos. Tai savotiška apaštalavimo forma, pasiekianti širdis žmonių, kurių pamokslai nebepasiekia. Be kitko, jis įpina liaudies dainų, negrų giesmių ir sugeba klausytojus nuteikti religiškai.

★ **Moterys skiriamos** pastoriais Anglijoje šiose protestantų grupėse: kongregalistų, baptistų ir unitarų. Anglikonų tarpe atsirado grupė asmenų, kurie pasiryžo kovoti už moterų skyrimą pastoriais Esą moterys jau dabar leidžiamos vadovauti viešoms maldoms, sakyt pamokslus, bet negalinčios laikyti šv. Vakarienės ,tuokti ir laidoti. 1956 m. gegužės mėn. Canterbury atitinkamos įstaigos atmetė pasiūlymą skirti moteris pastorėmis ir dabar nepatenkintoji grupė išėjo į viešą kovą.

Lietuvoj pernai buvo išleista: Evangelijos sekmadieniams ir šventadieniams, 1.000 egz.; Lietuvos TSR katalikų kalendoriau, 1.500 egz. Toks tiražas nepatenkina vien kunigų, o ką bekalbėti apie visą katalikišką Lietuvą...

OLGA'S
Beauty Parlour
PLAUKŲ ŠUKAVIMAS
Šaltos bangos, nuolatiniai, manikūras ir kt.
2231 DUNDAS ST. W.
Toronto
Telefonas LE. 4-4644

Uranijaus pareikalavimas didėja

(CSc). Dr. David A. Keys, "Atomic Energy of Canada Ltd." mokslinis patarėjas, neseniai pasisakė, kad pastarajame dešimtmetyje labai pažengta atomo naudojimo taikos reikalams srityje, smarkiai pasistūmėjusi atomo elektrinių statyba. Tai didina kanadiškojo uranijaus pareikalavimą. Atomo energijos panaudojimas taikos reikalams ateityje labai pakeisiąs žmonijos gyvenimą ir pakelsiąs jo standartą. Toks atomine jėga pagrįstas gerbūvis, esą, tęsis šimtmečiais.

Pirmoji atominė elektirnė jau yra paleista į darbą Anglijoje, Calder Hill, pereitų metų spalio mėn. Šiemet, dar prieš metų pabaigą, keletas naujų didelių atomo elektros stočių bus paleista į darbą Jungtinėje Karalijoje ir JAV.

Sekančių 15 metų laikotarpyje, jis pranašavo, atomo elektros pasigaminimas pakilsiąs daugeriopai. Taip, sakysime, 1975 m., tikimasi, Didžioji Britanija pasigamins atomo pagalba šiluminės energijos tiek, kiek jos gautume iš 40.000.000 tonų anglies (į metus). Tai būtų apie 40% visos Britanijos elektros pareikalavimo.

Ateitininkų Federacijos nariams

1. Vykdydami Ateitininkų Federacijos valdybos pavedimą ir remdamiesi AF korespondencinių rinkimų nuostatų 6 punktu, skelbiame At-kų Feder. Vado, Fed. Valdybos ir F. Kontrolės Komisijos rinkimus 1957 m. birželio 15 d.

2. Kandidatai į šiuos Fed. organus turi būti savo krašto rinkimų komisijai arba Vyriausiajai Rinkimų Komisijai pasiūlyti iki 1957 m. balandžio 15 d.

3. Kandidatų į šiuos Fed. organus gali būti siūlomas kiekvienas ateitininkas. Jais taip pat gali būti siūlomi ateitininkai, išrinkti į Ateitininkų Fed. Tarybą, išskyrus Federacijos Tarybos pirmininką.

4. Kandidatai atskirai turi būti siūlomi į a) Federacijos Vadus, b) Fed. Valdybą — penki nariai, c) Kontrolės Komisijos pirmininkus ir d) Kontrolės Komisijos narius — du nariai.

5. Nemažiau kaip trys balsuotojai gali pasiūlyti tiek kandidatų, kiek yra renkamųjų. Siūlant reikia atskirai pažymėti, kas yra statomas kokiai vietai.

6. Siūlytojai turi nurodyti siūlomų kandidatų vardus, pavardes, amžių, užsiėmimą, adresą ir pridėti raštu sutikimą kandidatuoti. Savo siūlymą kandidatu siūlytojai turi pasirašyti, nurodant savo adresus ir kurios ateitininkų sąjungos kuriam padaliniai priklauso.

7. Rinkimai pravedami korespondenciniu būdu; balsavimo ir kandidatų statymo teisę turi visi Federacijos nariai — moksleiviai ,studentai ir sendraugiai.

8. Visi ateitininkai, kurie yra įtraukti į Federacijos padalinių sąrašus, laikomi užsiregistravusiais balsuotojais. Tie ateitininkai, kurie nepriklauso jokiam padaliniui ar neužsiregistravo renkant Fed. Tarybą, turi iki 1957 m. balandžio 15 d. užsiregistruoti savo krašto ar Vyriausiojoj Rinkimų Komisijoj, jei nori dalyvauti šiuose rinkimuose.

9. Visi ateitininkai iki 1957 m. balandžio 15 d. gali patikrinti savo krašto arba Vyr. Rinkimų Komisijoj, ar yra įtraukti į balsuotojų sąrašus.

10. Kandidatų sąrašas su balsavimo tvarkos paaiškinimais bus išsiuntinėtas kiekvienam balsuoti užsiregistravusiam ateitininkui trisdešimt dienų prieš balsavimo laiką. Ateitininkas, negavęs balsavimo sąrašo iki 1957 m. birželio 1 d. turi tuojau apie tai pranešti savo krašto arba Vyr. Rinkimų Komisijai.

11. Rinkimų komisijos Kanadoj pirm. A. Pabedinskas, 287 Indian Rd., Toronto 3, Ont.

Vyr. Rinkimų Kom. adresas: pirm. J. Vitėnas, 209 Valley Ave., S. E., Washington 20, D.C.

12. Ką tik praėjusių Federacijos Tarybos rinkimų rezultatai bus paskelbti, gavus pranešimus iš kraštų rinkimų komisijų.

Ateitininkų Federacijos Vyriausioji Rinkimų Komisija.

STEBĖKITE ŠIUOS GYVIUS KANADIŠKUOSE POSAKIUOSE

busy as a bee

Darbštus kaip bitė

Iš bitės amžino darbštumo anglų kalboje atsirado šis posakis. Žmonės gali naudotis jos darbo vaisiais — nes vienas medaus svaras reiškia 20.000 bitės kelionių oru, kiekvienas skridimas viena mylia ilgio.

CARLING'S RED CAP ALE
BREWERY LIMITED

Tariama: "KARLINGS RED KEP EIL"

BROWNEJONES LTD.

1 NORFOLK PL., LONDON W. 2
/arti PADDINGTON požeminio stoties/
Telefonas: PAD 2797
Pagelbės pasiųsti siuntinį jūsų šeimai.

VAISTUS, TEKSTILĖS MEDŽIAGAS, BATUS IR ODĄ, MEGZTINES KOJINES. GARANTUOTAS SIUNTINĖLIŲ PRISTATYMAS ADRESATUI. ATVEJU, JEI SIUNTINĖLIS DINGTŲ, PINIGAI GRĄŽINAMI. UŽ SIUNTINĖLIO GAVIMĄ NEREIKIA PRIMOKĖTI. RAŠYKITE LIETUVIŠKAI. REIKALAUKITE MŪSŲ KAINARAŠČIŲ.
Biuras ir sandėliai veikia kasdien nuo 9 val. ryto iki 7 val. vakaro.
Šeštadieniais nuo 10 iki 4 val. po pietų.

Greitai! Prieinama kaina! Rimtai!

Nežiūrėkite vien tik kainų! Žiūrėkite kainų ir rūšies!

VYRIŠKAS SIUNTINĖLIS UŽ $100.00:
3¼ jardų angl. mėlynos, rudos ar pilkos medžiagos vyriškai eilutei,
Vyriškos eilutės priedai,
Pora stiprių vyriškų kasdieninių batų,
6 porot vyriškų vilnonių kojinių,
Pora vyriškų apatinių,
6 jardai poplino medžiagos 2 vyr. marškiniams,
5 svarai kiaulienos, sudarytos grynuose kiaulienos taukuose,
Svaras ryžių,
2 svarai cukraus.

MOTERIŠKAS SIUNTINĖLIS UŽ $77.00:
3 jardai vilnonės medžiagos moteriškai eilutei,
Moteriškos eilutės priedai,
4¼ jard. batiso medvil. medžiagos suknelei,
1½ jardo medžiagos trumpikei /bliuzei/,
2 poros moteriškų apat. su pagražinimais,
Moteriška skarelė,
5 svarai kiaulienos, sudarytos grynuose kiaulienos taukuose,
2 svarai ryžių,
2 svarai cukraus,
Svaras šokolado.

MAISTO SIUNTINĖLIAI:
19 svarų cukraus $15.50
19 svarų taukų $25.50
19 svarų ryžių $17.15
19 svarų kiaulienos sudarytos kiaul. taukuose $36.00

Pavergtoje tėvynėje

Grįžęs iš Sibiro vokiečių pilietybės žydų tikybos tremtinys išbuvęs prievartos stovyklose 10 metų pasakoja Potmos stovykloje sutikęs 6 Vilniaus universiteto lietuvius studentus, kurie buvę suimti 1956 m. kovo mėn. Jie buvę kaltinami priklausę katalikų jaunimo organizacijai ir pritarę "buržuaziniam nacionalizmui ir patriotizmui". Tai buvę puikūs jauni žomnės, inteligentingi, religiniai nusiteikę, geri draugai. Vienas iš jų, medikas, buvęs priskirtas prie stovyklos gydytojo, o kiti dirbę kol kas žemės ūkio darbus. Jie buvę pasmerkti 3-10 metų. 1956 m. rugsėjo 13 d. trys tų studentų nebegrįžo darbo stovyklon. Pasinaudoję patogia proga bandė pabėgti. Kitą dieną jų lavonus sargybiniai atgabeno sunkvežimiu į stovyklos kiemą ir pametė ant svarbiausiojo tako. **(E).**

Apie trūkumus Šiauliuose, ypač komunalinės statybos srityje, pasisakė Vilniaus radijas vasario 26 d. Komunalinė statyba esanti "menkos vertės". Pvz., naujuose namuose esą įrengta tualetinės patalpos, bet užmiršta įvesti jose vandentiekį, tad naujų namų gyventojai negali pasinaudoti.

Vietinių tarybų rinkimuose kovo 4 d., kaip skelbiama, dalyvavę 1.704.692 balsuotojai. Tačiau 4 rinkiminėse apygardose kandidatai negavę absoliutinės balsų daugumos, matyt, gyventojai nebalsavo išviso arba nebalsavo už "komunistų ir nepartinių bloko" kandidatus. Tose apygardose bus balsuojama iš naujo.

Žemės ūkio specialistų pasitarime Vilniuje ž.ū. min. pavaduojas J. Kriaučiūnas pasakė, kad "vykdant kolūkių stambinimo politiką buvo padaryta ir klaidų. Taisant šias klaidas, pernai respublikoje buvo susmulkinta 117 kolūkių... Tačiau kolūkių nustambinimo darbas dar nebaigtas". Ir sov. spaudoje yra buvę kritikos, kad kolchozų ir sovchozų brigadų veikimo plotas perdaug platus ir kad kolchozininkai sugaišta perdaug laiko, kol nueina į darbovietę arba iš vienų ūkinių pastatų iki kitų.

Lietuvos "augščiausioji taryba" kovo 12 d. ir sekančiomis dienomis buvo susirinkusi penktajai sesijai. Sesiją atidarė a. tarybos pirm. Niunka. Kalbas pasakė kelios dešimtys deputatų. Žinoma, jos visos iš anksto tam tikrų centrų paruoštos ir tikrintos, tad tikrų diskusijų ir negali būti. Ką kompartijos centras ir sovietinė valdžia nustato, tas deputatų ir tvirtinama.

Agr. Eugenija Čepulytė mirė Utenos ligoninėje 1956 m. gruodžio 13 d. Ji gimė Liepiniškio vienkiemy, Kuktiškių vls., Utenos apskr. Baigė Utenos gimnaziją ir 1933 m. Dotnuvos ž. ū. Akademiją. Ji 12 metų mokytojavo Antalieptės ž. ū. mokykloje, kol bolševikai ją uždarė ir mokytojų kitur nebepaskyrė.

Antanas Daniliauskas, buvęs Švietimo ministerijos II depart. direktorius ir ilgą laiką Marijampolės Rygiškių Jono gimnazijos direktorius, taip pat jo žmona, yra mirę Sibire.

SUDBURY, Ont.

Sutvirtinimas. Šįmet sutvirtinimo sakramentą teikė naujai paskirtas vyskupas padėjėjas A. Carter. Iš lietuvių sutvirtinimo sakramentą priėmė: J. Českauskaitė, E. Baltutis, Danguolė ir Virginija Kriaučeliūnaitės, A. Kusinskis, G. Jakubonis, D. Jasiūnaitė, P. Marozaitė ir L. Perminaitė.

Algis Kusinskis visą laiką eina pirmuoju mokiniu ir yra gabus akordeonistas. Ne sykį jau pasirodė ir per televiziją. Paskutiniu laiku jau pradėjo groti vargonais per lietuviškas pamaldas.

V. ir M. Kapočiai nusipirko namus ir pavasarį ruošiasi juos šventinti ir kelti įkurtuves.

HAMILTON, Ont.

L. Kat. Mot. D-jos skyrius balandžio 7 d. ruošia susiartinimo arbatėlę. 9 val. ryto bus atlaikytos šv. Mišios už kalinius Lietuvoje ir narių bendra šv. Komunija. 5 val. p.p. parapijos salėje arbatėlė, kurioje narių dalyvavimas būtinas. Maloniai kviečiamos ir prijaučiančios. Arbatėlės metu mūsų atžalynas suvaidins įdomų sceninį vaizdelį, kurį parašė ir jo pastatymu rūpinasi agr. Z. Šukienė. **V-ba.**

Nuostabių pavyzdžių pasitaiko sunkiame Lietuvių Namų įsigijimo kelyje. Vienas ryškiausių iki šiol buvusių — buvęs hamiltonietis Antanas Šalčiūnas, gyv. 329 Dickenson St., Philadelphia 47, Po., USA (ne Clevelande, kaip kad per klaidą buvo rašyta TŽ nr. 12, š.m.). Siųsdamas sveikinimus ir linkėjimus į NF metinio koncerto gegužės 4 d. programą, rašo:

"Taip pat siunčiu $10 kaip auką bendriems NF reikalams. Pinigus $100 tikriausiai atsiųsiu (nario įnašą 1 šėrui. Sk. St.) ligi Jūsų koncerto, kuris įvyks, berods, gegužės mėn. pradžioje. Būtų man labai malonu šiame kilniam tikslui koncerte dalyvauti, tačiau, kaip žinote, man yra tolimas kelias. Tačiau aš mintimis bendrausiu su Jumis ir linkėsiu geriausios sėkmės visuose Jūsų reikaluose. Jėgos ir ištvermės, nekreipiant dėmesio į patamsių gaivalus, kurie bando Jūsų kilniam užsimojimui pakenkti".

Iš Anglijos sausio 9 d. į Hamiltoną atvyko pas Antaną, Aldoną ir jų mamytę Vizgirdus, trečioji jų sesuo ir duktė Marytė Morkūnienė su šeima: vyru Vytautu ir dukrelėmis Rita 10 m. ir Kristina 5 m. Apsistojo 115 Main St. W., Apt. 6, tel. JA. 9-2532.

Naujai atvykusią jauną ir gražią šeimą pasitiko nesekmė — šeimos maitintojas Vytautas iki šiol dar negavęs darbo. Būtų tikrai gražus mostas, jei, kas galime, padėtumėm jam surasti darbo.

Atitaisymas. "TŽ" nr. 13 iš š. m. kovo 28 d. atspausdinta, kad rekolekcijos vyko "visą pereitą savaitę" — išeitų, kad kovo 17-24 d. Tikrumoje, tik dabar galima sakyti praėjusią savaitę, nes jos buvo kovo 24-21 d.

Aprašant Steadman, Kronas, Valevičius Real Estate priėmimą, atspausdinta, kad jis buvo kovo 6 d., o turėjo būti kovo 7 d.

Naujais NF nariais įstojo Boguslauskas Emilis, Stasys ir Vladzė Mureikai ir dar vienas lietuvis, kuris negalėdamas pinigų įnešti savo vardu patikėjo $100 N Fv-bos pirm. St. Bakšio vardu. Malonu atkreipti dėmesį į Mureikus. Jų 5 šeimoje, dirba tik vienas tėvas, o visdėlto surado galimybę neužmiršti ir šio svarbaus būsimojo lietuviško židinio. Šiai šeimai piniginės išlaidos šįmet tikrai didelės, nes jaunesnysis sūnus Romas mokosi liet. Pranciškonų gimnazijoje, Kennebunkporte, o vyresnysis Valdas Tadas praėjusį rudenį baigė g-ją, o šį rudenį ruošiasi stoti į Toronto universitetą.

Saleziečių gimn. remti nare įsirašė Onutė Kezienė, aukodama nuo vas. 1 d. po $1 mėn. Ji priklauso Kat. Mot. D-jos būr.

Juozas Trečiokas, A. Laugalys ir E. Apanavičius panaudojo savo žiemos atostogas platesniam Šiaur. Amerikos pažinimui. Jie sausio 15 d. mašina išvyko į JA V-bes ir Meksiką, padarydami per 3 savaites 5.000 mylių mašina ir lėktuvais: J. Trečiokas 4.000, o A. Laugalys su E. Apanavičium 2.000 mylių.

Keliavusieji savo išvyka labai patenkinti ir parsivežė daug gražių įspūdžių ir dar gražesnių suvenyrų. Kelionė visiems trims mašina, įskaitant kurą, valgį ir viešbučius, atsėjusi po 10-12 centų myliai.

Įdomus siuntinys iš Lietuvos. J. Karaliūnas gavo iš Lietuvos vertingą ir jam, beabejo, labai brangų, kaip gyvą tėvynės prisiminimą, siuntinį. Jame buvo tautiniais raštais austa lovai antklodė, gryno lino staltiesė su rankų darbo siuvinėjimais, 2 siuvinėti pagalvėliai, 2 tautiniai kaklaraiščiai, gintaro saga ir kandiklis, rankų darbo klumpikė-peleninė, kelios rankų darbo servetėlės ir viršutiniai vyriški baltiniai, pirkti iš krautuvės, prie kurių dar buvo ir kainos lapelis, 120 rublių. Panašūs baltiniai čia kainuoja apie 3 dol. Siuntinio persiuntimas atsiėjo 18 rb. ir muito už jį mokėti nereikėjo. **Sk. St.**

Naujai išrinkta apyl. valdyba pirmame posėdyje pasiskirstė pareigomis: pirm. inž. A. Jazbutis, 175 Burris St., tel. JA.8-2795, vicepirm. St. Dalius, 506 Sherman Ave. So., tel. FU. 5-8602, sekr. S. Lukoševičiūtė, 123 Grant Ave., JA. 2-6030, ižd. P. Lesevičius, 100 Ontario Ave., JA. 2-8742, parengimų vadovai K. Mikšys, 18 Barton St. W., JA. 9-8593 ir K. Žukauskas, 310 Queen St. So., JA. 9-8444, vald. narys Alff. Juozapavičius, 20 Kensington Ave. N., LI. 4-5015.

Pirmam darbo posėdy kovo 25 d. apsvarstyta būsimo darbo metmenys bei sudarytas veiklos planas. Svarbiausias dėmesys atkreiptas į lietuvišką reikalų propagavimą angliškosios visuomenės tarpe, tam tikslui nutarta užprenumeruoti "Lietuvių Dienas" ir "Lituanus" Hamiltono Centrinei Bibliotekai, Mac Master University ir radio komnetatorei Mrs. Edyth Hyder. Ankstyvesnės valdybos buvo įteikusios Centr. Bibliotekai anglų kalba apie 10 knygų apie Lietuvą ir užsakyta Liet. Enciklopedija.

Visos knygos ir Liet. Enciklopedija su atitinkamais įrašais, kurie rodo, kad yra dovanotos Hamiltono lietuvių bendruomenės yra gana gausiai skaitomos. Bibliotekoje patikrinus matėsi, kad Lietuvos istorija pasinaudota apie 20 kartų, kitomis knygomis apie 5-10 kartų.

Apsvarstyta galimybė įsteigti atskirą lietuvišką skyrelį Hamiltono Cenr. Bibliotekoje, kaip turi vokiečiai, prancūzai, lenkai, vengrai, rusai, čekai ir estai, visi sava kalba. Bibliotekos vadovybė kliūčių nedarytų, bet tam reikėtų pradžiai paaukoti apie $100. Apyl. valdyba yra nusistačiusi tokį skyrelį įkurti artimiausiu laiku, jei tik piniginiai ištekliai leis.

Motinos Dienos minėjimą nuspręsta rengti gegužės 5 d. Apylinkės v-bos ir organizacijų pirmininkų bendrą posėdį sušaukti balandžio 14 d. supažindinimui su numatomais apyl. valdybos darbais bei išgirsti naujų sugestijų ir sumanymų.

Solidarumo mokesčio reikalu prašomi visi hamiltoniečiai apsimokėti kur kam patogiau pas valdybos narius, nurodytais adresais. Šis mokestis įgalins valdybą atlikti užsibrėžtus darbus, kurių įgyvendinimas reikalingas pinigo. **J. D.**

SIMCOE, Ont.

V. ir V. Treigiai, žiemą praleidę Floridoje, kovo 26 d. grįžo į namus.

Delhi, Ont.

Padėko

Mano gimtadienio proga, mane aplankiusiems ir gausiai vertingomis dovanomis apdovanujiesiems pp. Semams, Mažeikams, Stradomskiams, Dumšams, Mateliams, Bikams, Rakščiams, Bartuliams, Veiveriams, Tamašauskams, p. Pociui ir Garšvai nuoširdžiai dėkoju. Jūsų parodytas nuoširdumas manyje pasiliks kaip neužmirštamas džiaugsmas.

Ona Čeplienė.

Lietuviai pasaulyje

JA VALSTYBĖS

Savan. - Kūrėjų Sąj. centro valdyba pasiskirstė pareigomis: pirm. gen. M. Reklaitis, vicep. pulk. J. Švedas, sekr. kpt. A. Avižienis, propag. ir kultūros reik. dr. K. Sruoga, kasininkas ir kartotekos ved. M. Klikna. Sekr. adresas: 3439 So. Lituanica Ave., Chicago 8, Ill., tel. YA. 7-8168.

Ateitininkų sendraugių valdyba pasiskirstė pareigomis: pirm. K. Kleiva, vicepirm. kun. Bagdonavičius, MIC, sekr. Pr. Povilaitis, iždin. D. Augienė, organ. reik. dr. Vl. Šimaitis.

Tautinės Sąjungos metinis seimas šiemet įvyks Clevelande birželio 1-2 d. Jo rengimu rūpinasi vietos LTS skyrius.

Lietuvių Dailės Instituto Colorado un-te (Boulder, Colo.) suruoštoje grafikos parodoje lietuvių grafiką savo monumentalinais darbais reprezentuoja dailininkai: Paulius Augius, Alfonsas Dargis, Vytautas Kasiulis, Viktoras Petravičius, Telesforas Valius, Romas Viesulas.

Los Angeles, Calif., pirmasis dainos ir poezijos rečitalis ruošiamas balandžio 7 d. liet. par. salėje. Jame dalyvauja sol. Florenc Korsak ir aktorius Juozas Kaributas. Visuomenė maloniai kviečiama atsilankyti. Įėjimas tik $1, studentams ir moksleiviams pusė kainos.

A. Olis, Čikagos sanitarinio distrikto prezidentas, kaip rašo Tribune, norįs kandidatuoti betkuriuose teisėjų rinkimuose, kurie vyks birželio 3 d. Olis tikėjęsis, kad būsiąs paskirtas į federalinius teisėjus, bet tam tada pasipriešinęs sen. Dirksen.

Ant. Pauliukonis, buvęs "Eltos" redaktorius, kaip emigrantas atvyko į JAV.

Dr. A. Gerutis kovo 26 d. iš Europos išplaukia į JAV ir Niujorką pasieks balandžio 3 d. JAV tautininkai jau ruošiasi jo priėmimams. "Dirva" pranęša, kad Clevelande jis bus balandžio 14 dieną.

Antanas Bimba, komunistinio "Laisvės" dienraščio ir žurnalo "Šviesa" redaktorius kongreso priešamerikinės veiklos komiteto yra pripažintas vienu iš daugiausiai nusikaltusių. Komisijos pirmininkas po apklausinėjimo užvedė bylą jo ir ukrainėičių komunistų dienraščio redaktoriaus Tkač pilietybę atimti ir juos deportuoti. Bimba ir visi kiti apklausiamieji atsisakė atsakyti į klausimą ar yra buvę kada komunistų partijos nariai.

Advokatas Rapolas Skipitis kovo 16 d. susituokė su Lidija Malvicaite.

D. BRITANIJA

Šv. Onos draugija Londone turi apie 60 narių. Pirmininke šiemet išrinkta Černienė, vicep. Jurkonienė, sekr. Jūrienė, kasin. Vikanienė. Revizorės: Paukštienė ir Kačinienė. Dvasios vadas kun. A. Kazlauskas.

Seniausia Londono lietuvė Marija Mataitienė mirė vasario 2 d. sulaukusi 101 metų.

Liet. Sodyboj užvestas paukščių ūkis. Yra 80 vištų su 4 gaidžiais. Buvo ir 12 ančių, bet 10 iš jų laputės nuganė, tad beliko vos 2. Atvykstą poilsiautojai dabar maitinami savais kiaušiniais.

PRANCŪZIJA

Šiemet sukanka 10 metų, kai Prancūzijoje buvo įkurta Lietuvių Katalikų Misija. Per šį dešimtmetį lietuviškos pamaldos buvo laikomos Tėvų Jėzuitų koplyčioje — 42, rue de Grenelle, Paris, 7e. Pirmasis Misijos direktorius buvo Tėvas J. Kubilius, SJ, po jo — Tėvas Pečkys, SJ, kun. F. Jucevičius ir dabar kun. J. Jetrošius.

Šiai sukakčiai atžymėti numatoma koplytėlėje padėti marmuro lentą su rašu, kuri ir vėliau primintų mūsų tremties dienas ir mūsų nuoširdų sekmadienin šios koplytėlės lankymą. Tam yra sudaryta komisija, į kurią įeina: kun. J. Petrošius, O. Bačkienė ir arch. L. Pabedinskas.

Komisija prašo aukų marmuro lentai įsigyti ir ornamentui bei įrašui iškalti. Aukos šiam reikalui gali būti siunčiamos ar įteikiamos kun. J. Petrošiui.

Romoj studijuoja iš Amerikos atvykusi skulptorė A. Pagalytė. Sausio mėn. menininkė buvo atvykusi Paryžiun susipažinti su jo meno turtais. To paties mėnesio pabaigoj grįžo atgal į Romą.

VOKIETIJA

Prof. dr. Cirtautas šį semestrą skaitys paskaitas Frankfurto universitete.

Šiaurės Vokietijoss lietuviai rašo padėkos laiškus Amerikos valdžiai už šiemet suteiktą pašalpą ryžiais, miltais ir pieno milteliais.

Į JAV emigravo kovo 8 d. Levas Prapuolenis, sktn. Aldona Gesnerienė, sktn. Ant. Giedraitis, sktn. Adolfas Venclauskas ir keli buvę gimnazijos mokytojai.

Vasario 16 gimnazijos direkt. Vl. Literskis emigruoja į JAV. Nauju direkotriu paskirtas dr. A. Rukša, buvęs Vilniaus universiteto docentas.

Kazys Žulys, gimęs Ukmergės apskr., neprikl. Lietuvoje tarnavęs policijoje, mirė Neumuensterio seniūnijoje Vokietijoje.

Memmingene Vasario 16 paminėta labai iškilmingai kovo 10 d. Tą dieną visose katalikų ir evangelikų bažnyčiose vyko pamaldos už Lietuvą. Iškilmingas aktas buvo didžiojoje pilies salėje, išpuoštoje 800 gvazdikų, kuriuos atvežė iš Šveicarijos pp. Thomai. Kun. Bungai iš anksto paskleidus 7.000 kvietimų su informacine dalimi apie Lietuvą, dalyvių prisirinko apie 1.000. Pagrindinis kalbėtojas dr. Schwarzenbach, "Züricher Woche" redaktorius, kalbėjo apie "Europą tarp galingų blokų". Kalbėtojas yra išleidęs eilę antibolševikinių knygų, jų tarpe ir Sūduvio "Ein kleines Volk wird ausgelöscht", kurioje iškeliama Lietuvos tragedija. Be to, dar kalbėjo Bavarų parlamento narys Franz Gaksch ir miesto burmistras. Minėjimą uždarė URT vedėjas dr. P. Karvelis. Meninę programą išpildė M. Budriūno vadovaujamas "Darnos" choras.

Lietuvių tarpe minėjimas buvo pradėtas išvakarėse — kovo 9d. Čia kalbėjo VT pirmininkė Devenienė. Vargo mokyklos mokiniai padeklamavo eilėraščių, "Darna" choras padainavo keletą dainų.

Didžiai Gerbiamam nenuilstančiam ir darbščiam veikėjui

STASIUI BAKŠIUI

netekus mylimiausios mamytės Lietuvoje kartu liūdime ir reiškiame nuoširdžią užuojautą

Mamytė ir Marija Arlauskaitė.

WINDSOR, Ont.

Aukojo Tautos Fondui

Lietuvos Nepriklausomybės paskelbimo — Vasario 16-sios Šventės proga Windsoro ir apylinkės lietuviai aukojo Tautos Fondui sekančiai:

$11 — Stasys Pulkauninkas;
$10 — inž. Stasys Naikauskas;
Po $ 5— dr. V. Ablėnas, P. Budrikas, Pr. Dumčius, J. Giedriūnas, P. Januška, inž. A. Jaskulis, A. Juškauskas, Pr. Kairys, Z. Mištautas, E. Zatorskis;
Po $4 — B. Balaišis, M. Banionis;
Po $3 — V. Čiuprinskas, L. Leparskas, J. Žemaitis;
Po $2 — dr. V. Baltrušaitis, A. Dubauskas, P. Eidukas, V. Kačinskas, J. Kairys, S. Kazlauskas, A. Kozulis, V. Pundzius, A. Pyragius, kun. V. Rudzinskas, M. Šilinskas, I. Staškevičius, F. Švabauskas, J. Sodaitis, Ant. Tautkevičius, V. Žemaitis;
$1.50 — B. Morkevičius;
Po $1 — B. Badikonis, A. Butavičius, V. Janavičius, V. Janušas, J. Juknys, J. Kizys, S. Pakauskas, S. Pikšrys, J. Ražauskas, Pr. Rudokas, S. Simanavičiene, A. Skeiveris, Z. Styga, Alb. Tautkevičius, K. Vilkauskas.

Išviso suaukota $136.50. Kadangi visas šventės rengimo išlaidos padengė jos rengėjas — KLB Windsoro apylinkės valdyba, todėl visos aukos pasiųstos Tautos Fondo Atstovybei Montrealyje.

Prisidėjusiems prie auku rinkimo A. Juškauskui ir J. Žemaičiui ir visiems aukojusiems Tautos Fondo vardu reiškiu širdingą padėką.

P. Januška, TF įgaliotinis.

St. Catharines, Ont.

LIKUSIEMS VOKIETIJOJE AUKOJO

$5 — J. Šrapnickas;
$3 — V. Pavilčius;
Po $2 — S. Balevičius, V. Satkevičius, A. Paulionis, J. Dainora, A. Ališauskienė, J. Puslys, Z. Staugaitis, J. Kulainis, J. Paukštys, J. Alonderis, K. Stundžia, A. Ambraziejus, A. Veikasas, K. Skrebutėnas, B. Racevičius, S. Vaitkus, P. Šukys, P. Polgrimas, Z. Piliponis, A. Satkevičius;
$1.50 — A. Šetikas;
Po $1 — A. Zosinas, K. Jasevičius, B. Ivanauskas, B. Gegeckas, A. Švažas, P. Malukas, A. B. Vyniautai, J. Dylys, P. Meškauskas, J. Navasaitis, A. Zubrickas, Pranckus, K. Jasudavičius, Lelevičius, A. Gverzdys, J. Skaivala, J. Šajauka, K. Galdikas, V. Palijauckas, K. Verbikaitis, J. Girevičius, V. Alonderis, J. Žemaitis, L. Morkelis, J. Kavalėlis, A. Panamis, V. Dereška, Butkus, J. Grigas.

Namų savininkų dėmesiui!

Krosnys pakeistos iš anglių į alyvą naudoja daug kuro.

Mes turime išrastą naują būdą perstatyti krosnį,

kuris sutaupo apie trečdalį alyvos.

Per dūmtraukį išeina laukan daug nesunaudotos šilimos. Mes taip pat turime patį naujausią būdą tą šilimą sunaudoti, kuri pajėgia apšildyti name tolimiausią kambarį.

Dedame naujus, keičiame iš anglių į alyvą, visų rūšių remontai, rynų dėjimas ir kt. Žemos kainos. Pagal susitarimą vykstame į Torontą ir kitur.

JUOZAS ŽEMAITIS

NORFOLK HEATING SERVICE,

275 Main St. W., Hamilton, Ont. Telefonas JA. 7-6281

Hamiltono ir apylinkės lietuviai taupykite ir skolinkitės pas savus — TALKOJE.

Indėliai, paskolos ir nario gyvybė yra apdraustos.

Talkos kasa atidaryta sekmadieniais nuo 12 iki 2 val. p.p. Parapijos knygyne, 58 Dundurn St. N., arba skambinkite iždininkui E. Lengnikui, tel. JA. 9-2114, 15 Homewood Ave., Hamilton.

Siųskite siuntinius į LIETUVĄ

ir į kitus SSSR kraštus per

SAKAS PARCEL SERVICE,

sent by UKRAINSKA KNYHA

314 Barton St. East, Hamilton, Ont.

TELEFONAS JA. 9-9870

Darbo valandos nuo 10 val. ryto iki 7 val. vak. kasdien, išskyrus sekmadienius ir pirmadienius.

Pranešame maloniam lietuvių dėmesiui, kad gavome leidimą atidaryti Ukrainskos Knyhos skyrių Hamiltone.

Siunčiame Jūsų pačių sudarytus maisto, drabužių, medžiagų ir vaistų siuntinius. Pas mus galite įsigyti skarelių, medžiagų, švarkų, apatinių ir kitų dalyku žymiai pigesnėmis kainomis.

Siuntiniai iki 19 svarų pilnai garantuoti. Siuntėjo apmokėti nueina per 6-8 savaites. Daug lietuvių jau patys tai patyrė.

Laiko ilgiau negu kitos!

Penmans

WARRANTED HIGH GRADE PENMANS KNIT-GOODS

NEPLYŠTANČIOS

darbo kojinės

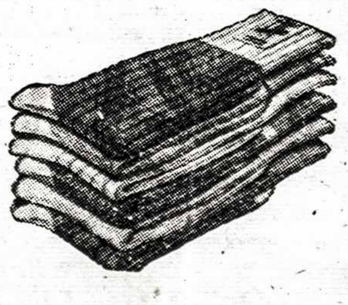

Kokių tik rūšių jūs panorėsite, PENMANS DARBO KOJINIŲ yra įvairiausių. Nesvarbu kurias pasirinksite, jūs įsitikinsite, kad tai vertingiausias pirkinys už šią kainą.

TAIP PAT APATINIAI — VIRŠUTINIAI RŪBAI

GARSŪS NUO 1868 METŲ WS10-4

Moderniškiausia lietuviška NEKILNOJAMO TURTO ĮSTAIGA HAMILTONE

Namai - Bizniai - Ūkiai - Žemė

TRI Realty

1147 MAIN STR. EAST

Tel. LI. 9-3597 arba LI. 9-3238

Savininkai:

ZIGMAS DIDŽBALIS, A. PRANCKEVIČIUS

Pardavimo ir pirkimo reikalais kreipkitės į mūsų atstovus:

M. STUKAS, S. BAIPŠYS, L. GASIŪNAS.

SIUNTINIAI Į LIETUVĄ

"ORBIS" Centrinė Įstaiga

kovo 28 d. atidarė kontorą Toronte:

298 Bathurst St. (į pietus nuo Dundas St.)

Telefonas EM. 4-2810

"ORBIS" siunčia siuntinius į Lietuvą iš Skandinavų kraštų. Siuntiniai pasiekia Lietuvą per kelias savaites (iki 30 dienų). Mūsų prekės geriausios kokybės ir pigiausios. Žemiau pateikiame mūsų maisto-produktų kainas. Klijentų prašome laikytis kiligramų ir "puskilogramių", nes įpakavimas daromas kilogramais ir atsiskaitymas taip pat.

	Kaina už kg.	už sv.		Kaina už kg.	už sv.		Kaina už kg.	už sv.
cukrus	$0.72	$0.33	kumpis	$3.25	$1.60	valg. alyva	$2.30	$1.10
ryžiai	0.95	0.45	sūris	2.40	1.15	pipirai juodi	2.75	1.35
miltai kv.	0.75	0.35	vais. džiov.	2.10	1.00	kava	3.60	1.70
taukai l	1.90	0.90	man. kruop.	0.95	.045	kakava	3.90	1.85
medus	2.25	1.10	pieno milt.	2.35	1.15	citrinos	1.50	0.70
bekonas	2.60	1.25	skalb. muil.	1.05	0.50	šok. /sald./	3.55	1.67
sviestas	2.65	1.30	margarinas	2.00	0.95			

Šiose kainose yra įskaitytas muitas ir kitos išlaidos. Siuntinys privalo būti 9 ar 9½ kg. netto, su dėže sveria — **10 kg. arba 21 sv. ir 4 uncijos brutto.** Prie kiekvieno siuntinio priskaityti reikia $6.50, t.y. licencijos, pašto persiuntimo ir kitos išlaidos:

20 sv. brutto cukraus	$6.65	plius pers.	$6.50	— Viso	$13.15
20 sv. brutto miltų kviet.	6.95	plius pers.	6.50	— Viso	$13.45
20 sv. brutto ryžių	9.25	plius pers.	6.50	— Viso	$15.75
19 sv. 2 unc. taukų	17.10	plius pers.	6,50	— Viso	$23.60

ORBIS

ATSTOVAI KANADOJE:

"ORBIS" 298 BATHURST ST., TORONTO, Telef. EM. 4-2810
Darbo valandos 9 ryto iki 8 val. vak.

"ORBIS" 65 GORE ST., HAMILTON, Tel. JA. 9-5695, JA. 8-5257
Darbo valandos nuo 12 val. dienos iki 8 val. vak.

Gyvenantieji ne Toronte gali prisiųsti užsakymus paštu prijungdami Money orderį. Nedarome skirtumo tarp JAV ir Kanados dolerių.

KLB KULTŪROS FONDO

PRANEŠIMAS NR. 2

I. KLB Krašto Valdyba kartu su JAV-bių Krašto Valdyba 1958 m. rugpiūčio mėn. Niujorke šaukia Pasaulio Lietuvių Seimą. Ta proga bus suruoštas augšto lygio koncertas ir pastatyta tautinė misterija, dalyvaujant JAV-bių bei Kanados chorams ir tautinių šokių grupėms.

Misterijos pastatymu rūpinasi JAV-bių Kultūros Tarybos pirmininkas muz. Alfonsas Mikulskis, Čiurlionio ansamblio dirigentas.

Misterijos teksto parašymu bei muzika rūpinasi abiejų kraštų Kultūros Fondai. Pagal susitarimą misterijai parašyti tekstą finansuoja KLB Kultūros Fondas skirdamas tam $500. Konkurso rašymo sąlygas skelbia ir praveda JAV-bių Kultūros Fondas. Misterijos muzikai parašyti JAV-bių KFondas skiria $1.000. Misterijos pirmojo pastatymo teisė priklauso pagal duotų premijų dydį JAV-bių bei Kanados Krašto Valdyboms. Dėl misterijos teksto bei muzikos išleidimo tariasi abiejų kraštų Kultūros Fondai.

Misterijai jury komisijos nariai JAV-bių yra šie: Julius Gaidelis, Antanas Gustaitis ir Stasys Santvaras. Dar du nariai bus paskirti Kanados LB Kultūros Fondo.

Rankraščiai siunčiami šiuo adresu: Stasys Santvaras, 19 Burrill Place, So. Boston, Mass., USA, iki 1957 m. rugsėjo mėn. 15 dienos.

II. KLB Kultūros Fondas pratęsė savo skelbtą 1956 m. jaunimo literatūrinio konkurso laiką iki š.m. birželio 30 d.

a) Jaunimo dramos konkurso jury komisija sudaryta Montrealyje. Į ją įeina: dr. Henrikas Nagys, Juozas Akstinas, Kazimieras Veselka, Jonas Žmuidzinas ir Jonas Kardelis.

Premijos suma $500. Donatorius KLB Kultūros Fondas.

III. Vaikų literatūros (nuo 8-14 m.) sceninio veikalo ar apysakos konkurso jury komisija sudaryta Toronte: kun. Boleslovas Pacevičius, Stasė Prapuolenytė, Valerija Anysienė, Juozas Gurevičius ir Tėvas Steponas Ropolas, OFM.

Šią premiją — $300 — sudėjo Toronto Prisikėlimo parapija, šv. Jono Kr. parapija ir Liet. K. Moterų D-jos Toronto skyrius, visi po $100.

IV. Moksleivių rašinio "Mano gimtinė" konkurso laikas baigiasi š.m. gegužės 1 d.

Šios premijos davėjai yra trys asmenys M-S-V sumoje $150. Pirmoji premija $100, antroji — $50.

"Mano gimtinės" rašinio jury komisja sudaryta Toronte: Zuzana Daugvainienė, Ona Gailiūnaitė, Izabelė Matusevičiūtė, Antanas Rinkūnas ir Česlovas Senkevičius.

V. KF Meno reikalų vedėjas dail. Telesforas Valius yra numatęs š.m. vasarą suruošti dailės parodą Montrealyje ir antrą, dalyvaujant ir JAV-bių dailininkams, Niagara Falls, rugsėjo 3-4 d., V-sios Kanados Lietuvių Dienos metu.

KLB Kultūros Fondas.

Taupykite pašto

Užpildykite apačioje esantį kuponą ir pasiųskite į National Trust su savo pirmosiomis santaupomis. Mes prisiųsime jums taupymo ir čekių knygelę.

3¼% mokama už jūsų pinigus taupomojoje sąskaitoje.

Sekantiems jūsų indėliams mes prisiųsime uždresuotus vokelius jau su pašto ženklais. Jei jūs norėtumėte daugiau informacijų, skambinkite tel. EM.4-9141 ir prašykite George Forstner iš mūsų "New Canadian Service".

Tai viena iš Kanados žinomiausių finansinių institucijų.

20 King Street East — National Trust COMPANY LIMITED — **(Prie King ir Yonge požeminio)**

NATIONAL TRUST COMPANY, 20 King St. East, Toronto

Kartu siunčiu indėlį $.....

Prašau atidaryti taupomąją sąskaitą mano vardu ir prisiųskite man taupymo bei čekių knygeles su viršeliais ir t.t.

Vardas ☐ Mr. ☐ Mrs. ☐ Miss .....

Adresas .....

Miestas ar miestelis N-47TL

Vyrų ir moterų rūbų siuvėjas

A. BERESNEVIČIUS

Čia rasite visiems sezonams didžiausią pasirinkimą iš naujausių moderniškų angliškų medžiagų vyrų ir moterų kostiumams ir paltams. Augščiausios klasės rankų darbas Toronte. Naujausi modeliai. Žemiausios kainos

Taip pat čia gausite siuntimui į Europą geriausių angliškų medžiagų nupigintų net iki 50 procentų.

1299 DUNDAS ST. W. - TORONTO, ONT.
Tarp Dovercourt Rd. ir Lisgar.

Krosnys – Gazai – Alyva – Anglys

CONVERSION BURNERS — gazo ir alyvos. VANDENS TANKAI — gazo ar elektros. Šaldytojai (air conditioners) vasarai ir žiemai. Krosnys "Gurney" — gazo ar elektros. Šaldytuvai — gazo ar elektros VISŲ RŪŠIŲ REMONTO DARBAI.

ROSE HEATING — TINSMITH CO.

844 Broadview Ave. **Krautuvė — 723 Gerrard St. E.**

Savininkai ZALECKIAI

TELEFONAS HO. 6-1623

Pas mus pigesnės kainos ir didelis pasirinkimas

VAISTAI LIETUVON!

IŠGELBĖKITE GYVYBES, PASIŲSKITE SAVO GIMINĖMS IR DRAUGAMS VAISTŲ

Rašykite, telefonuokite ar atvykite pas mus. Visos informacijos veltui.

WALTMAN'S DEPENDABLE DRUG STORE

1147 Dundas St. W., Ossington kampas (prieš Lietuvių Namus)

Telefonas LE. 6-2139

STEMPUŽIENĖS IR VASYLIŪNO KONCERTAS TORONTE

Vienu iš geriausių šio sezono Toronto koncertų reikia laikyti jungtinį rečitalį, kovo 23 d. suruoštą Prisikėlimo parapijos komiteto. Koncerto išpildytojai Aldona Stempužienė — kontraltas ir Izidorius Vasyliūnas — smuikas. Programa rimtai ir kruopščiai paruošta.

Pirmoje dalyje sol. Stempužienė pasirinko tik lietuvių liaudies ar lietuvių originaliai sukurtas dainas, gi antroje dalyje — operines ištraukas. Net virš programos dainuodama nenukrypo nuo linijos. Smuikininkas pasirinko programą tik vieno kompozitoriaus (Corelli) ir vieno stiliaus sonatas, kurios iš pirmo žvilgsnio paprastam klausytojui turėtų būti sunkiai įkandamos, betgi buvo tikras džiaugsmas. Programos tinkamas sustatymas buvo vienas iš gerųjų reiškinių šiame koncerte. Pas mus įsivyravęs paprotys perkrauti programas taip, kad ir geriausiems dalykams, baigiantis koncertui, nebetenka tinkamo dėmesio, nes klausytojas būna pervargęs ir jo mintis susikoncentravusi ne į išpildomą dalyką, bet kaip ištrūkti iš salės. Po šio koncerto, galiu drąsiai teigti, ne buvo asmens su tokia mintimi, o kaikas nusiskundė programos trumpumu, nors ji tęsėsi 1 val. 40 min., neskaitant pertraukos.

Aldona Stempužienė — dainininkė turinti gerą techniką ir malonaus tembro balsą. Nors programoje ji žymima kontraltu, manyčiau, jog ji yra mezzo, su labai geromis žemomis gaidomis. Tikram kontraltui reikėtų daugiau tamsumos balse. Tai jau buvo jaučiama pirmoje dainoje (Užmgio žemė — Sasnausko). Ši daina, jos išpildyta ypatingai gerai, neįtikino klausytojo, jog ji kontraltas. Žemose gaidose ji skamba kontraltiškai, tiesa, bet augštame registre pakaita per didelė spalvoj, kaip kontraltui. Daina padainuota su įsijautimu ir meile pačiai dainai ir aplinkai. Tai viena iš geriausių Sasnausko dainų. Sasnauskui puikiai pavyko puikiems elegijos žodžiams parinkti melodiją. Jau iš įžanginės preliudijos jauti gilų nusiminimą, kurį imitacija dar sustiprina. Ir tada iškyla balsas. Stempužienei puikiai pavyko ši daina. Jautei muzikoje skambučių žvangėjimą ir staiga tylus pianissimo iškyla iš nežinios ir augdamas klausia klausytoją "dvasia ko ieško, kas atspės". Tas perėjimas iš tylaus pp į galingą forte pasako ne tik dainos charakterį, bet ir dainininkės dainavimo techniką. Nuo pirmos gaidos pajunti: ši dainininkė jau toli pažengusi, ji turėjo dirbti daug, ir sunkiai dirbti, kad to pasiekus. Taip pat iš šios pirmos dainos galima buvo spręsti apie dainininkės kvėpavimo techniką. Ši daina kaip tik stato tuos reikalavimus savo ilgu frazavimu. Dainininkės kvėpavimas puikus, frazavimas tiks lus, o kas svarbiausia, per visą koncertą, nežiūrint ar augštame registre ar žemame, nesijautė forsavimo ir dainavo tone, kas yra reta mūsų dainininkėms. Paprastai dainininkės, norėdamos pademonstruoti balso galingumą, perspaudžia ir visa daina tampa sugadinta dėl keletos augštųjų tonų, kurie išeina iš parašytos dainos rėmų, atseit dainuojami pustoniu ar daugiau peraugštai.

Antras kūrinys, pavykęs iki smulkmeniškumo, tai Jakubėno Piemenų raliavimas. Daina liaudies apvilkta moderniais harmonizacijos rūbais, pavykusi Jakubėnui, turi pavykti dainininkui, jeigu jis tinkamai supras. Dainininkė suprato dainos charakterį ir mes išgirdome retai girdimo išpildymo retai girdimą dainą. Publika taip pat buvo pagauta to paprastumo, pilno dramos tyliame žodyje, jog susižavėjusi prašė pakartoti, ko solistė neatsisakė padaryti. Budriūno naujai parašyti dalykai kažkodėl neįtikino. Gal būt todėl, kad solistė nėra dar visai suaugusi su jais, o gal, kad lengvai dramatiški, sentimentalumu perkošti, pseudo moderniški kūriniai dar ne visai kabina mūsų klausytojo ausį. O gal dainininkė neperdavė visos melodijos grožio? Dainininkės dar padainuota: Diemedžiu žydėsiu — Gruodžio, Ei užu gojaus — Banaičio, ir Oi nėra niekur tokio bernelio — Banaičio. Kaikurios dainos, dėl per didelės laisvės vagiant nuo vieno baro kito sąskaiton (rubato) prarado ritminės idėjos grožį, kas nėra visai atleistina, ypač jeigu tai sugadina dainos charakterį.

Izidoriaus Vasyliūno programos dalis buvo įdomi ir originali, bet vargu ar labai populiari. Keturios Corelli sonatos yra per didelis reikalavimas ne visai patyrusiai publikai. Mūsų publiką sudaro įvairaus išsilavinimo žmonės, kuriems norėtųsi pateikti, be rimtesnių dalykų ir ką nors lengvesnio, lengviau suprantamo.

Vasyliūno nusistatymas išpildyti tik Corellio sonatas betgi pridavė rimties - klasiškumo visai programai. Jis supranta iki smulkmenų laiko dvasią ir stilių. Technikiniai yra pajėgus šį reiškinį perduoti klausytojui, o tai jau yra didelis dalykas. Sonatos nėra ilgos ir sunkios savo mintimi. Jos daugiau pramoginio pobūdžio, įdomios savo įvairia tematika ir ritminiu įvairumu. Pirmoje dalyje smuikininkas atrodo varžėsi, taupydamasis galui, kas aiškiai jautėsi kai antroje dalyje sonatos įgavo kitą spalvą savo tempų išvystymu ir dinamiškumu. Nenoriu pasakyti, kad pirmoje dalyje smuikininkas nejautė jų. Anaiptol. Atrodo, jog pirmoje dalyje jos buvo daugiau klasiškos, gi antroje daugiau mums prie širdies. Dėl tempų negalima ginčytis, kadangi tas pats greičio nustatymas niekuomet nepasako tiksliai, koks greitis turi būti, gi Corelli laikais dar neturėta metronomų.

Smuikininkas buvo pasistatęs prieš save gaidas, bet atrodo, jog tai nebuvo būtinybė jam, kadangi retai kada į jas pažvelgė. Gal būtų buvę geriau, jeigu iš viso nebūtų jų naudojęs, nes atrodė, kad jos kaikada jam net trukdė. Pas jį intonacija ir tonas puikūs. Ritmiškai detalus iki mažiausios smulkmenos. Kruopštus niuansavimas darė sonatas įvarias savo spalvingumu, todėl mes galime tik džiaugtis, jog tokio masto menininkas galėjo aplankyti mus ir pademonstruoti, trumpam laikui padžiuginti mus savo išpildomais kūriniais. Publika ,nors gal būtų pageidavusi įvairesnės programos, vistiek šia buvo sužavėta ir prašė kartojimo ar ko nors virš programos. Vasyliūnas, laikydamasis principo nepataikauti publikai, nuo to atsisakė. Ginčytinas klausimas iškyla. Ar turime pataikauti publikai? Iki tam tikro laipsnio, manyčiau, turime. Negalima ieškoti scenoje tik sau pasitenkinimo.

Įsivyravęs įsitikinimas, jog rimti parengimai, po kurių nedaromi šokiai su išgėrimu, neturės pasisekimo, neišlaikė kritikos. Salė prigūžėjo pilnutėlė (nors galėjo dar tilpti ir daugiau). Programa ir artistais visi buvo sužavėti. Jeigu kiti koncertai bus tokio lygio ir taip kruopščiai paruošti, tai muziką mylinčių skaičius išaugs į muziką mylinčią masę ir mūsų menininkams nereikės skųstis dirvos stoka. Linkėtina ir kitoms kolonijoms pasekti Toronto pavyzdžiu ir suruošti daugiau tokių koncertų, kaip kad ruošia Bostonas ir Torontas. Per tokius koncertus priauginsime naują menininkų kartą, priversime kompozitorius perkratyti stalčius ir iš jų ištraukti naujų kūrinių, kuriuos mūsų menininkai galėtų parodyti visuomenei. Mes turime gerą muziką mylinčių klausytojų grupę. Tai parodė Toronto visuomenė, kai per pirmąsias Corelli sonatas negirdėti buvo mažiausio bruzdėsio. Publika išsitempusi gaudė kiekvieną garselį sklindantį iš smuikininko virpinamų stygų, o tai jau ženklas gerai išsilavinusių klausytojų.

Abiems solistams akompanavo Stasys Gailevičius. Akompanavo be priekaištų. Programas paruoštos dail. Telesforo Valiaus. Visais programos sudarymo reikalais rūpinosi V. Verikaitis.

J. Udžma.

Kultūros ir knygų pasauly

L. Rašytojų D-jos šių metų premija antruoju balsavimu pripažinta Jurgiui Savickiui už veikalą "Žemė dega", kuris pasirodė autoriui jau mirus. Už ją pasisakė 40 rašytojų, už Gustaičio "Anapus teisybės" pasisakė 20.

Pranciškonų gimnazijoje Kennebunkport, Maine, nuo ateinančio rudens veiks jau dvi pirmosios klasės. Į pirmąją klasę priimami berniukai beigę pradžios mokyklą, o į antrąją gali stoti sekmingai užbaigę augštesniosios mokyklos (High School) pirmą klasę. Registracija į abi klases jau prasidėjo. Kadangi mokykloje vietų skaičius riboti as, prašoma iš anksto siųsti prašymus. Informacijų reikalais rašyti: Very Rev. Jurgis Gailiušis, OFM., Franciscan Fathers, Kennebunkport, Maine.

Liet. tautinių šokių šventei atžymėti leidžiamas vienkartinis leidinys - vadovas. Vadove bus išsamių straipsnių apie liet. tautinių šokių kilmę, jų savitumą, šventėje dalyvaujančių grupių istorijos ir t.t. Vadovas bus gausiai iliustruotas. Vadovo redaktorium pakviestas J. Kreivėnas. Jis prašo visas tautinių šokių grupes siųsti veiklos aprašymus ir nuotraukas šiuo adresu: J. Kreivėnas, 1602 S. 48 Court, Cicero, Illinois, Vadovas išleidžiamas šventės išvakarėse.

Iš Kanados įsiregistravo 4 grupės, iš Čikagos 10 ir 18 grupių iš kitų Amerikos vietų. Norint pasinaudoti kelionės papiginimais reikia sudaryti grupę ne mažesnę kaip 30 asmenų.

Pirmasis Am. ir Kanados liet. jaunimo kongresas šaukiamas lietuvių tautinių šokių šventės išvakarėse. Konkresas pradedamas gražiame Morrison viešbutyje birželio 29 d. Birželio 28 d. tame pačiame viešbutyje atidaroma lietuvių dailės paroda.

Prof. Jurgis Žilinskas, buvęs VD un-to Kaune anatomijos profesorius, ilgokai sirgęs, mirė kovo 15 d. ir palaidotas Kalvarijos kapinėse Waterbury, Conn.

Menininkės Pacevičienė ir Pacevičiūtė ketina iš Romos atsikelti į Paryžių nuolatos apsigyventi.

Redakcijai prisiųsta

Uršulė Gudienė, Žaibai, Iliustravo Vl. Vijeikis, Tiražas 1.000 egz., išleido "Tėviškėlė", Chicago 1955 m., 62 psl. Kaina $1.

Ateitis, 1957 m. kovas, Nr. 3, 49-72 psl.

Turinys: D. Karaliūtė, Iš kančios į prisikėlimą; Alg. Kezys, S. J., Augščiausiojo idealo keliu; J. K. Galinis, Skerstuvės; J. Kidykas, SJ, Parazitai, nuodai, lavonai; A. Sušinskas, Šeštas Barboros vyras; K. Kudzma, Mokyklinės kalbos reikalu; J. Gulbinas, Būsimasis popiežius pas kaizerį; O. Ališytė, Jaunikaitis prie katedros durų; T. Narbutas, Algis žada važiuoti Romon; K. Raudys, Tai atsitiko vieną naktį; D. Prikockytės, M. Dagilėlio, A. Karvelytės, J. Gerdvilienės, A. Alkaitytės ir iš Lietuvos gauti eilėraščiai.

Šv. Pranciškaus Varpelis, 1957 m. Nr. 3, 65-96 psl.

Pelėda, 1957m. pavasaris, VIII perėjimo metai, Nr. 1, Welland, 20 psl.

SPECIALIAI IŠ ČIKAGOS

TAUTINIŲ ŠOKIŲ ŠVENTĖ

Šventės tikslas. Kas rengėjai? Atitinkamas leidinys. Filmas ir televizija. Apimtimi ir dalyvių skaičiumi pirmoji tokia šventė visame išeivijos ir JAV - Kanados lietuvių gyvenime.

Skaitytojai, be abejonės, jau žino, apie didįjį šios vasaros įvykį visame Kanados ir JAV lietuvių kultūriniame gyvenime. Tikriausiai neretas jau atostogas galvoja imti tuo metu, kad birželio 30 d. galėtų pabuvoti mieloje Čikagos lietuvių šeimoje. Jei pernai Dainų šventė sutraukė tūkstančius tautiečių iš pačių tolimiausiųjų šio kontinento vietų, reikėtų galvoti, kad tautinių šokių šventė sutrauks dar didesnį skaičių, ypač jaunimo, nes tuo pat metu vyks ir jaunimo kongresas.

Koks gi yra liet. taut. šokių šventės tikslas? Galima atsakyti labai paprastai: skleisti lietuviškosios kultūros apraiškas, ugdyti lietuvių jaunimo tarpe liet. taut. šokių meilę, rodyti mūsų šokių grožį ir savaimingumą svetimiesiems.

Kas gi ruošia? Rengėjai yra Kanados ir JAV liet. Bendruomenės, kurių pavedimu sunkiausiąją rengimo naštą kelia LB Čikagos apygardos valdyba. Be to, yra sudarytas specialus komitetas, kuriam pirmininkauja "Atei ties" šokėjų vadovas Bruno Shotas.

Taut. šokių šventei gauta ar tik negeriausia tokio pobūdžio šventėms Čikagos salė — Amphiteatras, kuriame vyksta įvairios parodos, partijų konvencijos. Ten yra puikūs šviesos efektų įrengimai bei modernus vėsinimas. Šventės proga bus išleistas specialus leidinys, kuriam medžiagą - informaciją apie save kviečiamos galimai greičiau suteikti visos taut. šokių grupės. Šventė bus filmuojama, kad dar tą pačią ar sekančią dieną būtų perduota per didžiąsias televizijos stotis, galimas dalykas, net per visas JAV. Jau dabar yra užsirašę 400 šokėjų. Reikia tikėtis, kad tas skaičius pasieks pusę tūkstančio. Taip pat jau žinoma, kad šventėje dalyvaus ir Čikagos lietuviškosios mokyklos. Jų programą sudarys šokiai - žaidimai, dainos, kanklės, skudučiai.

Rengėjai stengiasi, kad dalyviams būtų suteikta galimai daugiau patogumų ir kuo mažiau išlaidų. Tam yra gauti kelionės papiginimai, šventė yra atleista nuo valstybinių mokesčių, be to, visi dalyviai bus aprūpinti nakvynėmis. Taip pat, šokius palydės didelis komp. Broniaus Jonušo diriguojamas orkestras.

Teko kalbėtis su visa eile šokėjų, kurie papasakojo, kaip jų grupės ruošiasi programai. Gražu stebėti tą entuziazmą ir pasiryžimą, o neretai ir pasiaukojimą, kuris lydi visus pasirengimus, repeticijas. Stiprinamos grupės, rengiamas jau nekeičiamas sąstatas, laukiama iš centro instruktorių, kurie duos paskutinius nurodymus bei surinks atskirų grupių pageidavimus, pastabas ir sugestijas. Kiek tik bus įmanoma, yra tendencija kreipti dėmesį į rimtus patarimus ir pastabas, jas tinkamai derinti, įjungti šventės pravediman.

Al. Gimantas.

Velykinės atvirutės

KELIŲ RŪŠIŲ,
LIETUVIŠKI TEKSTAI,
RELIGINĖS
IR
KITOKIO TURINIO

Kaina 10¢ su voku

Galima gauti
Spaudos B-vėje
"ŽIBURIAI"
941 Dundas St. W.,
Toronto 3, Ont.
Canada

Išsikirpkite ir pasilaikykite!

HM! STEBĖKITĖS, kodėl žmonės panaudoję

Dr. Chase's NERVE FOOD

sako:

"MANO NERVAI VĖL TVARKOJE"!

Kai jaučiatės pavargęs, nervingas, jautrus — menki dalykai jus erzina — rūpesčiai susikrauna — reiškia laikas imti Dr. Chase's Nerve Food. Vitaminas B1 ir geležis Dr. Chase's Nerve Food vaistuose padeda atstatyti jūsų sveikatą — jausitės pailsėję, pamiršę savo nervų negalavimus.

Dr. Chase's Nerve Food padeda jums išlaikyti sveikus nervus, gyvenimas atrodys malonus, įgausite energijos, džiaugsitės savo šiema, darbu ir draugais.

Paimkite Dr. Chase's Nerve Food dabar. Kuo greičiau įsigysite, tuo greičiau pajusite šio vaisto veikimą. 89c — $2.23.

DR. CHASE'S NERVE FOOD RF-128

Greitas skilvio palengvinimas

Jei užkietėję dažnai viduriai, Dr. Chase's Kidney - Liver Pills suteiks jums skubią pagalbą. Tūkstančiai vartoja šiuos vaistus — ir tai padeda taip pat visai nakčiai. Prašykite savo vaistininką dar šiandie Dr. Chase's K& L tablečių. Įsitikinkite patys!

DR. CHASE'S KIDNEY-LIVER PILLS

VELTUI! Išbandymui keletos Dr. Chase's gaminių pasiųskite savo pavardę ir adresą su 25c /pašto ir persiuntimo išlaidoms/ šiuo adresu: Department NCP, The Dr. A. W. Chase Medicine Co. Ltd., Oakville, Ont.

Jūsų naujojo krašto balsas aiškiau skamba...

DIENRAŠTYJE

THE GLOBE AND MAIL

Kaip didžiuosiuose Europos laikraščiuose, jo puslapiuose spausdinamos tik svarbesnės krašte ar pasaulyje įvykusios žinios, bet ne paprastos sensacijos.

Jau daugiau kaip šimtmetis naujieji ateiviai iš šio dienraščio puslapių mokosi pažinti savo pasirinktą kraštą, žmonių mintis ir geriau supranta jų charakterį.

Jų palikuonys ir dabar džiaugiasi tebeskaitydami šį laikraštį, kuris išaugo kartu su Kanada.

The Globe and Mail

KANADOS TAUTINIS LAIKRAŠTIS

Trys knygos veltui

KIEKVIENAS, kuris dabar tiesiog iš leidyklos pirks sukaktuvinį **LITERATŪROS METRAŠTĮ GABIJĄ,** gaus tris knygas nemokamai. Metraštis, kuriame išspausdinta 70 autorių proza, poezija, drama ir straipsniai, skirtas spaudos atgavimo 50 metų ir tremties 10 m. sukaktims paminėti, įrištas į kietus viršelius. 552 psl. ir kainuoja $6.50. Prisiuntęs šią sumą leidyklai, kiekvienas gali pasirinkti NEMOKAMAI tris knygas iš šio sąrašo:

Anoj pusėj ežero. Pulgio Andriušio apysakos	$1.50
Audra Žemaičiuose. Vlado Andriukaičio apysaka	2.20
Gyvačių lizdas. Francois Mauriac romanas	2.60
Konradas Valenrodas. Adomo Mickevičiaus istorinė apysaka	1.50
Mėnuo, vadinamas medaus. Nelės Mazalaitės apysaka	2.50
Moters širdis. Guy de Maupassant romanas	2.60
Pabučiavimas. Juozo Grušo novelės	1.50
Paklydę paukščiai. Jurgio Jankaus romanas I dalis	2.20
Paklydę paukščiai. Jurgio Jankaus romanas II dalis	2.60
Per Klausučių ūlytėlę. Liudo Dovydėno apysaka	2.20
Petras ir Liucija. Romain Rolland romanas	1.20
Po raganos kirviu. Jurgio Jankaus pasaka	1.50
Tipelis. Pulgio Andriušio humoristinis romanas	3.00
Uždraustas stebuklas. Stasiaus Būdavo romanas	2.60
Vaikų knygelė. Vysk. M. Valančiaus apsakymai	1.80

Mokėdami tik $6.50, Jūs gaunate didžiulį metraštį ir tris knygas iki $14.70 vertės, taigi iš viso knygų už $21.20. Nei C.O.D. nei skolon knygos nesiunčiamos. Užsakymus su pinigais siųskite šiuo adresu:

GABIJA

P.O. Box 355, Wyandanch, N.Y., USA

MES SIŪLOME SPECIALIOMIS KAINOMIS:

Moteriški pagal madą pasiūti kostiumai.... $35.00
Moteriški pavasariniai paltai $40.00

iš mūsų naujo pavasarinių medžiagų rinkinio. Taip pat duodame išsimokėti per 6 mėn. ar ilgiau.

LATVIAN CUSTOM TAILOR
V. A. DITAJS
368 BERESFORD AVE., TORONTO, Telefonas RO. 6-7853

JOINT REALTY LTD.
899 BLOOR ST. W. - TEL. LE. 4-6381
Turime daug įvairiose vietose namų pasirinkimui tik kreipkitės ir gausite pilnas informacijas.
Tvarkome visus morgičių reikalus.

DABAR GERIAUSIAS LAIKAS INVESTUOTI Į ŽEMĘ
Br. SERGAUTIS, Realtor
TEL. LE. 4-2426 817 BLOOR ST. W.
Didžiausias žemės pasirinkimas — sklypai, subdivizijos.
Namų iškeitimas

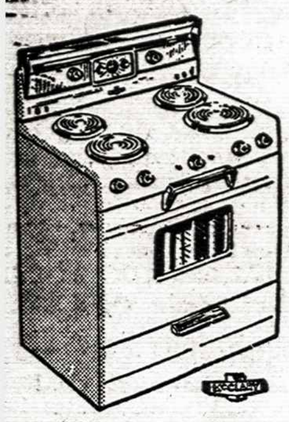

Geriausi
Kanados premijuoti šaldytuvai ir krosnys Kanadoj—tik McCLARY. McCLARY krosnys garantuotos 3 metams.
Pirkite geriausius — pirkite
McCLARY

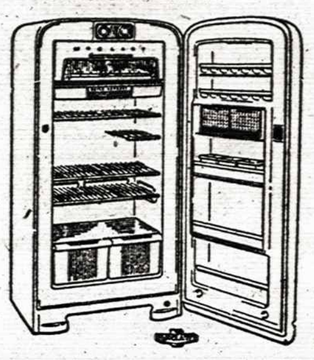

Lietuvių Baldų Krautuvė
Mohawk Furniture Company
2448 Danforth Ave., Toronto
Tel. OX. 9-4444, OX. 9-4224

Taisau Radio - Televizijos aparatus,
patefonus, tikrinu radio lempas. Darbas ir dalys garantuotos.
J. STANIONIS
narys Radio Electronic Technisians Association.
115 MONTROSE AVE. TELEF. LE. 1-5142

Nauja tekstilės krautuvė
Queen's Textiles and Linen Shop
787 QUEEN ST. W. ,TORONTO TEL. EM. 8-9438
Siūlo įvairiausių medžiagų siuntiniams į LIETUVĄ, Rusiją, Lenkiją ir kt. Europos kraštus. ŽEMOS KAINOS.
ATVYKITE IR ĮSITIKINSITE PATYS!

ŽUKLAVIMO
ir įvairius kitus SPORTO REIKMENIS su atitinkamomis nuolaidomis gausite tik

J. BERŽINSKAS
1212 DUNDAS ST. W. - TORONTO - TEL. LE. 2-9547
Čia pat galima užsisakyti laivams motorus bei įvairius medžioklinius šautuvus.

Vienybėje — galybė!
Taupyk ir skolinkis Kredito Kooperatyve
"PARAMA"
ĮNDĖLIAI APDRAUSTI. AUGŠTOS PALŪKANOS.
Darbo valandos:
Pirmadieniais, antradieniais, trečiadieniais ir penktadieniais nuo 10-12 val. prieš piet ir nuo 7-9 val. vakare. Ketvirtadieniais tiktai nuo 10-12 val. prieš piet.
Būstinė: Lietuvių Namai, 1129 Dundas St. W.
Toronto, Ont Telefonas LE. 2-8723

J. J. ELLIS
REAL ESTATE LTD.
1072 Bloor St. W. Telefonas LE. 1-2471
Perkant ar parduodant betkokią nekilnojamą nuosavybę, paskambinkite į šią lietuviams gerai žinomą firmą. Sukeliami morgičiai bei sudaromos paskolos labai mažu procentu. Turime didelį pasirinkimą namų, biznių, farmų, sklypų ir t.t. visuose Toronto rajonuose.

DOVERCOURT RD. - DUNDAS,
$2.500 įmokėti, 8 kambarių, atskiras mūrinis namas, išilginis planas, alyva šildomas, 2 mod. virtuvės.
LANSDOWNE - BLOOR,
$3.000 įmokėti, 7 kambarių atskiras namas, 2 modernios virtuvės, naujas alyvos šildymas, 2 vonios, žaidimų kambarys rūsyje, garažas, namas be skolų.
COLLEGE - DUFFERIN,
$3.500 įmokėti, 8 kambarių mūrinis namas, 2 mod. virtuvės, alyva šildomas, vieta garažui.
QUEBECK - BLOOR,
$4.000 įmokėti, 8 kambarių mūrinis namas, išilginis planas, 2 virtuvės, alyva šildomas, garažas.
RUSHOLME RD. - COLLEGE,
$4.000 įmokėti, 10 kambarių, atskiras mūrinis namas, 2 mod. virtuvės, 2 vonios, vandeniu šildomas, vieta garažui, viena skola likučiui 10-čiai metų.
RUNNYMEDE RD. - BLOOR,
$6.500 įmokėti, 9 kambarių per 2 augštus, atskiras mūrinis namas, 2 virtuvės, kvadratinis planas, vandeniu šildomas, garažas, geros išsimokėjimo sąlygos.
HAVELOCK - BLOOR,
$8.000 įmokėti, 9 kambarių, atskiras mūrinis namas, kvadratinis planas, 2 virtuvės, vandeniu alyva šildomas, garažas, viena skola likučiui 10-čiai metų.

$3.000 įmokėti. 8 kambarių per 3 augštus, mūrinis, atskiras namas, vandeniu alyva šildomas, Parkdale rajone.

$4.000 įmokėti, 10 didelių kambarių. Atskiras mūrinis namas su garažu ir šoniniu įvažiavimu, 3 virtuvės, vandeniu alyva šildomas. Geram nuomavimui rajone.

$5.000 įmokėti, 8 kambarių mūrinis namas, 2 modernios virtuvės, garažas ir šoninis įvažiavimas, Bloor - Quebec rajone.

$6.000 įmokėti, atskiras mūrinis 8 kambarių namas, 2 virtuvės, du garažai, vandeniu šildomas. Vienas morgičius balansui. High Park rajone.

$7.000 įmokėti, atskiras 6 kambarių mūrinis namas su garažu, vandeniu alyva šildomas, moderni virtuvė, vienas morgičius balansui. Oak wood - St. Clair. rajone.

$9.000 įmokėti, atskiras gerų plytų mūrinis namas. 7 kambariai per du augštus, vandeniu alyva šildomas, garažas, 2 modernios virtuvės. Bloor - Quebec rajone.

$10.000 įmokėti, 11 kambarių atskiras mūrinis namas, vandeniu alyva šildomas, 3 virtuvės, visai arti Roncesvalles.

P. KERBERIS
Biznio telef.: LE. 1-2471,
Namų tel.: LE. 5-1584

B. SAKALAUSKAS
Biznio telef.: LE. 1-2471,
Namų tel.: LE. 6-1410

SPORTAS

Pabaltiečių stalo teniso varžybos

įvyks balandžio 6 d. Prisikėlimo parap. salėje. Varžybos vyks visą dieną nuo 10 val. ryto. Kviečiame visus norinčius dalyvauti, taip pat ir svečius žiūrovus.

Varžybos bus pravestos dviejų minusų sistema. Rungiamasi vyrų ir moterų vienetuose, dvejetuose ir mišriuose dvejetuose, taip pat ir komandiniai. Vyrų komandoj 3, moterų—2 žaidėjos.

Laukiame žiūrovų atsilankant apie 6.30 val. vak., kada turnyras bus prie pabaigos; kai prasidės pusfinal. bei finalai. Tuo laiku prasidės ir komandinės varžybos lietuviai -latviai. Laukiama kietos kovos ypač tarp mūsų Pr. Gvildžio, kuris neseniai sudorojo Kanados meisterį Marinko ir latvių Zulpio, kuris taipgi stovi stalo tenisininkų elito eilėse Toronte. **Lu—**

Ontario liet. krepšinio pirmenybės

šiemet pradėtos gana vėlai, tačiau jau artėja prie galo. Iš turimų žaisti 30, vyrų grupėje jau sužaista 17. Mažiausiai rungtynių yra turėję Hamiltono Kovo komandos, nors jos namuose jau yra sužaidę beveik visas rungtynes.

Vyrų grupės pirmenybėse pirmauja Aušros žalieji nepralaimėję nei vienų rungtynių. Antroj vietoj su tiek pat taškų yra Vyčio žali. Aušriečiai, turėdami daugiau žaidėjų iš savo pagrindinės komandos, turi daugiau galimybių tapti laimėtojais. Vyčio žali, nors ir pralaimėjo pirmąjį susitikimą, pirmenybių metu tarpusavy daugiau susižaidę, gali laimėti antrąjį susitikimą. Trečion vieton netikėtai iškopė Vyčio geltoni. Nepasižymėdami ypatinga technika šių dienų krepšiniui, bet žaisdami ryžtingai, vargiai ar pasitrauks iš esamos pozicijos. Judriausi komandos žaidėjai Budreckas, A. Kasperavičius ir vėl pradėjęs krepšinį žaisti Gineitis. Visai skirtingai žaidžia Aušros jaunieji. Tai šių dienų krepšinio atspindys. Nors techniškai žaidžia puikiai, tačiau būdami fiziniai silpnesni ir neprityrę dažnai turi pralaimėt fiziškai pajėgesniam priešui. Geriausi komandos žaidėjai Juodikis ir Juozaitis. Abi Kovo komandos savo žaidimu bei žaidėjais ypatingai nepasižymi. Antroji komanda, sudaryta iš antros kartos Hamiltono krepšininkų, gali būti rimtas varžovas trečiajai vietai. Šios komandos visų rungtynių pusė taškų priklauso taiklius metimus turinčiam Trumpickui. Pirmoji komnada daugumoj sudaryta iš jaunų krepšininkų su mažomis importo priemaišomis iš Anglijos. Kovas galėtų savo komandas žymiai sustiprinti, jei tokie žaidėjai kaip Bagdonas, Dronsutavičius, Petrušaitis, Pilkauskas parodytų daugiau ryžtingumo ir jaustų pareigą pdaėti jauniesiems krepšininkams.

Vyrų grupės pirmenybių lentelė atrodo šitaip:

		ž	L	P	K	T
1. Aušra	ž	6	6	—	496—257	6
2. Vytis	ž	7	6	1	421—253	6
3. Vytis	g	7	3	4	309—387	3
4. Kovas	II	3	1	2	93— 87	1
5. Aušra	j	7	1	6	292—451	1
6. Kovas	I	4	—	4	90—265	—

Geriausiai krepšius mėtė: 1. Šiurna (Až) 170; 2. Supronas (Vž) 108; 3. Juodikis (Aj) 98; 4. A. Mickevičius (Až) 89; 5. Strimaitis (Vž) 86; 6. Budreckas (Vg) 83; 7. Gvildys (Vž) 81; 8. A. Kasperavičius; 9. Juozaitis (Aj) 78; 10. D. Laurinavičius (Až) 76.

Mergaičių grupės pirmenybėse liko žaisti tik dvejos rungtynės. Šioje grupėje tvirtai pirmauja Vyčio krepšininkės nepralaimėjusios nei vienų rungtynių. Antroj vietoj, laimėjusios prieš Aušrą, randasi Hamiltono Kovo krepšininkės. Antrojo rato susitikimas nulems antrosios vietos laimėtoją. Vyčio komanda, turėdama daugiausiai apylygių žaidėjų skaičių, aktyvią veiklą ir nemažai įdėta darbo, žymiai pralenkė savo ankstyvesnius varžovus. Prie anksčiau gerai žaidžiusių Biskevičienės, Balsytės ir Urbonaitės jau gali lygintis O. Žėkaitė, Kasperavičiūtė ir Kriaučiūnaitė. Aušros komandą sudaro jaunosios krepšininkės, kurios turėdamos geras sąlygas, ateity galės turėti puikią komandą. Nors ir neaugšto ūgio, bet sunkiai sulaikoma, populiariausia pirmenybių žaidėja, Gataveckaitė visuomet paseikia krepšį. Nuo jos neatsilieka viena iš sumaniausių gynėjų Šapokaitė. Bene jauniausia pirmenybių komanda — Hamiltono Kovas. Vos tepasirodžiusios šiame sezone, kovietės jau spėjo pasiekti ir laimėjimų. Geriausia žaidėja Prunskytė, pasižyminti labai taiklais metimais.

Pirmenybes tikimasi užbaigti balandžio pabaigoj. **A. S.**

MONTREALIO TAURAS

Į Brooklyną krepšinio rungtynėms bal. 6 d. bus siunčiami 6 Tauro sportininkai, kurių kelionės išlaidų dalį padengs klubas. Į Toronto Šiaurės Am. sporto žaidynes bal 27-28 d. numatyta siųsti ne tik tris krepšinio komandas, bet ir šachmatininkus bei stalo tenisininkus.

Immaculate Conception krepšinio turnyre be pralaimėjimo ėjęs Tauras, laimėjęs prieš M. universitetą 80:44, prieš Westmount YMCA 87:70 ir prieš Immaculate Conception 73:43, finalinėse rungtynėse netikėti pralaimėjo prieš tą pačią Immaculate Conception komandą, žaidžiusią sustiprintame sąstate, 49:51, vadinasi dviejų taškų skirtumu, ir turėjo atsisakyti beveik laimėtos taurės. Šiame turnyre už Taurą žaidė: Bukauskas, Sinius, Otto, Gražys, Baltuonis, Piečaitis, Vilimas, Narbutas, Šipelis ir Morkūnas.

Tauro šachmatininkai B klasės rungtynėse prieš M. miesto klubus, sulošę šešis ratus ir nepralaimėję nė vienų rungtynių, o tik dvejas sulošę lygiomis, surinko 16 taškų ir kol kas stovi pirmoj vietoj. Kadangi turnyre tik 6 ratai, tai po kelių dienų, kai bus pabaigtos nebaigtos žaisti partijos, paaiškės ir šio sezono nugalėtojas.

AUKOS

TAUTOS FONDUI AUKOJO

$75 — Katalikų Federacijos Toronto skyrius;
$15 — J. R. Simanavičius;
Po $10 — P. Čepas, P. Augustinavičius, A. Juozapavičius, V. Sonda, Pr. Razgaitis, Kl. Dalinda, P. Dalinda, V. Dailydė, V. Montvilas, V .Užupis, J. Vitkūnas, dr. Sungaila, J. Demikis, B. Čižanavičius, dr. Valadka, C. P.;
$6 — A. Diržys;
Po $5 — St. Ignotas, A. Juceliūnas, V. Motickonis, Pr. Šutas, A. Gotceitas, P. Grigas, P. Kudreikis, J. Maciejauskas, A. Masionis, V. Simanavičius, V. Pūga, J. Sližys, K. Stulpinas, J. Prišas, J. Stravinskas, Žadeikis, P. Liačas, J. Tunaitis, J. Žilys, X. X., V. Bačėnnas, X. X., V. Treigys, A. Saulis, J. Pikelis, Čiapas, J. R., J. Baltakis, J. Z., D. Renkauskas, E. Dronseikienė, Dronseika, S. Drasutis, J. Krivickas, P. Stripinis, B. Sakalauskas, Girčys, K. Matkevičius, K. Rusinas, Berneckas, J. Sasinevičius, A. Mitalas, T. Valius, K. Gaputis, S. Ažubalis, P. Lelis, Dragašius, Parside Meat, J. Bleizgys, dr. Yčas, J. Beržinskas, Milašius, Križevičius, Stepaitis, K. Lazauskas, S. Vaitkūnas, S. Rukša, Narbutas, A. Polionis, J. Stanionis, J. Griteėnas, J. Čeponis, E. Bubelis, S. Pusvaškis, S. Tarsiūnienė, Al. Kuolas, S. Ignatavičia, L. Kalinauskas, V. Sendrikas;
Po $4 — P. Vilutis, A. Ciplijauskas;
Po $3 — M. Zabulionis, E. Lorencienė, V. Šarūnas, A. Augaitienė, A. Klupšas, E. Jankus, V. Balsys, J. Danaitis, J. Sinkevičius;
Po $2 — P. Gaida, Kupčiūnienė, Vilkas, Žutautas, Šalna, Čepauskas, Yokubynai J. Staniūnienė, R. S., E. K., V. Urbonas, Plenys, P. Stripinis, A. Jankūnas, P. Žilys, O. P., Dabkus, S.Jakubauskas, R. Z., J. Budrys, V. Sendžikas, A. Rūta, T. Šurna, A. Pundzius, J. Andriulis, Gurevičius, E. Abromaitis, Žičkus, B. Sergautis, Butkys, Smolskis, B. Daugvila, S. Dargis, Kiškis, Kudirka, Melnikas, Dervinis, Vajnauskas, Jankūnas, J. Kundrotas, J. Mažeika, J. Račkauskas, R. Vaštokas, Augustatė, Juška, Gudaitis, Bončkus, Krasauskas, **A. Mikšys,** Pivoras, K. Rukšienė, V. Sinkevičia, Strumila, M. Valaitis, Aranauskas, Draudvila, Geidukytė, K. Karėnas, Remeika, Rešauskas, Ališauskas, Skučas, Tarvydas, Vanagas, Karosienė, Vitartas, Batulevičius, Čepaitis, Maziliauskas, Benetis, Kundrotas, Paškovičius, Ruzgas, K. Dargis, Remeikis, Kaženaitis, Danisevičius, Nnderis, Vaitkus, Gustainis, R. Kazlauskas, Kudžmavičius, B. Žekas, P. Aušrotas, O. Rinkevičienė, Ancevičius, Ignatavičius, Bražukas, S. Kairys ir Jagela.

Tautos Fondo vajus, kaip spaudoje buvo skelbta, pratęstas iki Kovo 30 dienos, todėl prašome kas dar neaukavo atlikti tą garbingą pilietinę pareigą kai tik atsilankys į Jūsų namus TF rinkėjai.

Tolimesnis aukavusių sąrašas bus paskelbtas TF vajui pasibaigus. Aukavusių mažiau dviejų dol. pavardės dėl vietos stokos neskelbiamos. Ta proga, kurie aukojo — širdingai dėkojam.

TFA Toronto skyrius.

Propaganda prieš Gomulką

Lenkijoje paskleista prieš Gomulką nukreiptų lapelių su karikatūra. Joje vaizduojamas kardinolas Wyszynskis laikąs Mišias patarnaujant Gomulkai ir premjerui Cyrankiewicziui. Aplink suklaupęs visas politbiuras. O parašas skelbia: "Šitaip Lenkijoje kuriamas socializmas".

Laikrodžiai, žiedai,
moderniški papuošalai
20-30% nuolaida
Vienų metų sutaisymo garantija
Forest Watch Shop
Vokietis juvelyras specialistas
1054 EGLINTON AVE WEST
Pirmos judėjimo šviesos į vakarus nuo Bathurst.
Atidaryta kasdien iki 9 v. v.
TEL. RU. 1-6260

NAUJA
Westinghouse
30" KROSNIS
Moderniausias Automatiškas Virimas!
"Pirmiausia — kokybė" gaminys

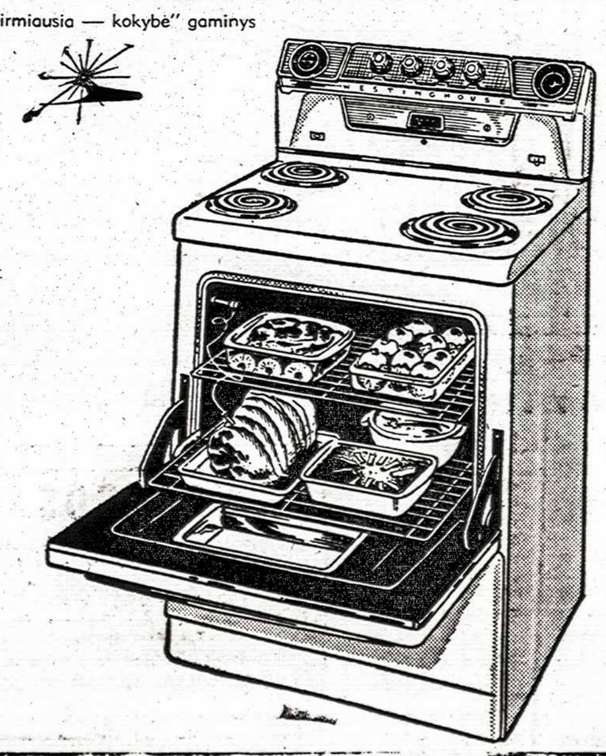

- **AUTOMATIŠKAS "PUODŲ PRIEŽIŪROS" PAVIRŠIAUS ĮRENGIMAS**
  Išlaiko norimą virimo temperatūrą ir jums nesant virtuvėje. Nereikalingas joks elementų kontrolės perstatymas... ir maistas niekada nepridegs nei pervirs.
- **AUTOMATIŠKAS LAIKRODŽIO REGULIATORIUS**
  Kontroliuoja iš krosnies išeinančią angą ir yra 25" hermetiška orkaitė. Kepimas ar virimas gali būti geriausiai atliktas ir jums čia pat nesant, negalint patikrinti.
- **AUTOMATIŠKAS MĖSAI KEPTI RODIKLIS**
  Duoda signalą kada mėsa yra jau iškepusi... tai visa kaip jums patinka — ir visą laiką.
- **PASTEBĖKITE DAR IR KITUS PATOGIUS ĮRENGIMUS!**
  Lengvai išimami elementai, visiškai išimami iš pečiaus. Visiškai izoliuota orkaitė su nerasojančiu langeliu durelėse ir šviesa viduje. Spalvotos kontrolės rodyklės, lengvai matomos per visą kambarį.

Pamatykite šį naują "Pirmiausia — Kokybė" gaminį atsiektą
WESTINGHOUSE
pas jūsų prekybininką tuojau!

Mann & Martel
REALTORS
1199 Bloor St. W., Toronto. Tel. LE. 4-8481
1. Siūlome plačiausią namų pasirinkimą visame Toronte.
2. Sudarome labai geromis sąlygomis paskolas iš bankų.

$7.000 įmokėti, atskiras mūrinis 11 didelių kambarių namas. Dažyti nepereinami kambariai, labai švarus viduje. Yra garažas ir didelis kiemas. Randasi prie pat Roncesvalles gražiame rajone.
$21.900, 8 didelių kambarių namas per du augštus, šiurkščių plytų, 4 gabalų vonia, žaidimų kambarys rūsy, su 2-jų gabalų prausykla. Labai puikus iš lauko ir viduje, įvažiavimas iš šono ir garažas. Randasi ant Rusholme Rd.
$3.000 įmokėti, 8 kambarių mūrinis namas, dvi modernios virtuvės. Namas gerai prižiūrėtas, vandeniu alyva šildomsa. Randasi College ir Concord rajone.
$2.000 įmokėti, pilna kaina $13.500, 8 kambarių mūrinis namas, 2 modernios virtuvės, alyva apšildomas, dideli kambariai. Randasi College ir Crawford rajone.
$22.000, visiškai naujas namas, 7 kambarių. Randasi prie Bloor ir Jane.
$13.500 prašoma kaina. High Park rajone ant Pacific, labaigero mūro, 6 kambarių nepaprastai geram stovy, garažas, viena atvira skola 10 metų.
$21.800 pilna kaina. Bloor - Rusholme Rd., naujas, moderniškas, 8 didelių kambarių per du augštus, dvi modernios virtuvės, vandeniu alyva šildomas, garažas. Nepaprastai gražus kambarys rūsy išgėrimams ir šokiams pravesti.
$6.800 įmokėti, Roncesvalles - Constance, atskiras mūrinis 11 kambarių, 3 virtuvės, vandeiu alyva šildomas, kambariai dažyti, garažas, privatus įvažiavimas.
$9.800 pilna kaina, College - Brock Ave., 6 kambarių per du augštus, didelis kiemas, įvažiavimas, viena atvira skola balansui.
$3.900 įmokėti, Ossington - Dundas, mūrinis, 10 kambarių, 4 virtuves, naujas šildymas su alyva, labai geri morgičiai, garažas. Geros pajamos.

Skambinti
Ant. Mičiūnas
Telef. LE. 4-8481

Skambinti
Kuzmas
Telef. LE. 4-8481

Dėmesio namų savininkams!
Skubiai reikalingi Roncesvalles—High Park ir Bloor rajonuose 6-8 kambarių namai. Dauguma mūsų pirkėjų sutinka duoti kerą kainą su augštu įmokėjimu. Prašome skambinti dar šiandien:

SOVIETŲ SĄJUNGOJE MOTERYS STATO REIKALAVIMUS

Vokiečių "int. Inf." žiniomis, neramumai Sov. Sąjungoj nėra dar pasibaigę. Todėl taip dažnai bolševikų vadai vis "keliauja", nuolat kalba, dalija ordinus ir įspėdinėja. Po Lenkijos ir Vengrijos sukilimų ypač neramūs sutdentai ir sovietinės moterys, kurios norį geriau gyventi, o iš karinių dalinių pirmoj eilėj nerimstąs karo laivynas. Leningrado studentai leidžia opozicinį lakraštį. **Pabaltijo kraštuose studentai reikalauja, kad tie kraštai būtų atskirti nuo Sov. Sąjungos.** Moterys reikalauja, kad jos būtų daugiau gerbiamos ir nevarinėjamos į pačius sunkiausius darbus. Apie 2.000 Sov. Sąjungoj "mokslus gilinusių" lenkų studentų žada išvažiuoti namo ir tėvynėje baigti studijas. (E)

A. MORKIS
REAL ESTATE AND BUSINESS BROKER
priklausąs Toronto Real Estate Board & National Assoc. of Real Estate Boards.
1077 BLOOR ST. W. — TELEF. LE. 4-8450
VISADA:
PARŪPINA PASKOLAS TIK 6%. Geriausiai sutvarko morgičius perkant ar parduodant nuosavybes. Didelis pasirinkimas namų ir biznių su įvairiais įmokėjimais visame mieste. Prieš perkant ar parduodant nuosavybes malonėkite pasitarti su mūsų firma arba skambinkite agentams:
V. MORKIS, tel. LE. 4-8459. P. BUDREIKA, tel. LE. 4-8459
F. JONYNAS, tel. EM. 4-9641, arba LE. 4-8459

ANGLYS saugiausias kuras
Visų rūšių anglis ir malkas užsakykite per mūsų atstovus VYTAUTĄ ir SIGITĄ AUŠROTUS
Telefonu: LE. 5-0527
Savo anglių kokybę garantuojame.
DOMINION COAL & WOOD CO.

RESTORANAS "RŪTA"
Naujai atidarytas ir naujai įrengtas. Valgiai gaminami prityrusių virėjų. Atidarytas nuo 6.30 val. ryto iki 9.00 val. vak. Visi maloniai kviečiami atsilankyti.
994 DUNDAS ST. W., TORONTO, TEL. LE. 6-4393
Savininkai:-V., H., J. IVANAUSKAI

LANDIS PHARMACY
maloniai praneša, kad visam Pabaltijui yra pradėta NAUJA TARNYBA, kokios anksčiau nebuvo, stačiai į RYGĄ.
Mums malonu atkreipti Tamstų dėmesį į faktą, kad mokesčiai yra
SUMAŽINTI TIK IKI 20%
specialiai siuntiniams iki 3 kg svorio
JOKIO PATARNAVIMO AR PAŠTO MOKESČIO.
Daugiau informacijų gausite aplankę
LANDIS PHARMACY
462 Queen St. W., Augusta Ave. kampas
arba skambinti EM. 8-2129

ŠILDYMO KONTRAKTORIUS
PARDUODU IR STATAU naujas krosnis, oilburnerius ir gazburnerius. Duodu išsimokėjimui iki dviejų metų
Pravedu gazo linijas, prijungiu plytas, statau radiatorius, vandens apšildymo krosneles ir atlieku kitokius panašius darbus.
Pranešu savo naująjį adresą:
999 College St., Toronto. Telef. LE. 4-6123
ANT. JUOZAPAITIS

V. VASIS

REAL-ESTATE & BUSINESS BROKER

872 BLOOR ST. W. (prie Ossington) - - TELEF. LE. 1-4605

Didelis pasirinkimas gyvenamų namų, biznių, žemės statyboms.

Vyskupas su 150 "žmonų"

Tai liečia katalikų vyskupą. Ir ne kokį buvusį mahometoną, kuris būtų vėliau prisijungęs prie katalikų bažnyčios. Tai vyskupas Gsell, kilimo Alzasietis, kuris be to yra dabartinio popiežiaus Pijaus XII teologinių studijų kolega. Eilę pastarųjų metų ne tik Australijos komunistai, bet ir Europos išleido eilę brošiūrų, kuriose skelbia, kad vysk. Gsell, turįs 150 žmonų, varąs mergaičių prekybą ir išnaudojąs Australijos nekultūringuosius vietinius gyventojus. O dabar ir vysk. Gsell paskelbė savo atsiminimus, pavadintus "Vyskupas su 150 žmonų". Jie parašyti prancūziškai, bet jis pats išvertė juos ir į anglų kalbą.

Šis taurus dvasininkas 1906-1911 m. buvo Port Darvin apaštališkuoju administratoriu, po to 27 metus praleido Bathurst saloje, Australijos šiaurėje, nuo 1928 iki 1950 m. buvo Port Darkin vyskupas, o dabar dėl senatvės yra pensininkas ir galėjo pagaliau parašyti savo atsiminimus.

Šiaurės Australijos senieji gyventojai savo žmonas perka. Dažnai dar kūdykius ar net negimusias pagal sutartį su tėvais. Šitas faktas sudarydavo ir dar dabar sudaro daug klapatų katalikų laikomoms prieglaudoms. Kūdykiai dažnai paliekami prie bažnyčios ar prieglaudos durų. Taip randamos mergaitės dažnai jau turi savo "vyrą", t.y. jas nupirkusį vyriškį. Ir kai vienuolės išaugina mergaitę, dažnai pristato toks "vyras", kartais 50-70 metų amžiaus, ir pagal vietos teisę niekas negali jam sutrukdyti pasiimti savo "žmoną". Kai viena tokia mergaitė po dviejų dienų vėl atbėgo į prieglaudą, "vyras" atsivijo ją su visa savo gentimi ir pareikalavo ją išduoti. Vienuolės nukreipė juos pas vyskupą. Sekantį rytą vyro ir genties atstovų vyskupas laukė savo kieme prie stalo, ant kurio buvo sukrauta: vienas pledas, maišelis miltų, kirvukas, veidrodukas, arbatininkas ir keletas spalvotų karoliukų. Viso turto turto vertė sieikė 2 svarus sterlingų. Vyskupas ir pasiūlė "vyrui" parduoti savo žmoną už tą turtą. Tas sutiko, tik su sąlyga, kad ji priklausytų vyskupui ir nebūtų išleista už kito vyro. Tai buvo pradžia. Metams bėgant vyskupas tokių mergaičių atpirko iš jų "vyrų" apie 150. Jos visos buvo paliktos dirbti su seselėmis, kitos net vienuoles išėjo.

Apie išpirkimus mergaičių paplito betgi garsas, kad net Australijos valdžia buvo paprašiusi vyskupą paaiškinti, kas ten ištikrųjų vyksta. O šv. Tėvui, kurį to "150 žmonų" gandas pasiekė per komunistų platinamą spaudą, apie savo tokį mergaičių gelbėjimo metodą papasakojo pats vyskupas, kuris 1947 m. lankėsi Romoje.

LIETUVIS MATININKAS

P. ŠALNA

95 Mill Rd., Yongehurst P.O., Ont.
Telef. TU. 4-3988
Richmond Hill

MAZAR TRADING CO.

852 DUNDAS ST. W., TORONTO, ONT.

Telefonas EM. 3-5520

GREITAS IR SĄŽININGAS PATARNAVIMAS.

GARANTUOTAS PRISTATYMAS.

DABAR SIŪLO ŠIUOS SIUNTINIUS:

1. Cukraus 10 svarų ir kavos 10 svarų	— $35.00
2. Cukraus 10 svarų ir ryžių 10 svarų	— $14.00
3. Cukraus 10 svarų ir taukų 10 svarų	— $22.00
4. Skalbiamo muilo 20 svarų	— $17.00
5. Sviesto 14 svarų	— $31.00
6. Cukraus 20 svarų	— $14.00
7. Taukų 20 svarų	— $25.00
8. Ryžių 20 svarų	— $17.00
9. Šokolado 10 svarų	— $25.00
10. Baltų miltų 20 svarų	— $14.75

Siuntinys "Dina" — $30.00:

900 gr. kavos, 100 gr. arbatos, 250 gr. verdamo šokolado, 500 gr. pieno šokolado, 900 gr. sviesto, 500 gr. margarino, 500 gr. sūrio, 450 gr. pieno miltelių, 500 gr. miltų, 500 gr. ryžių, 450 gr. razinkų, 1.000 gr. lašinių, 450 gr. kumpio, 350 gr. kiaulienos.

Siuntinys "Odesa" — $20.10:

450 gr. arbatos, 500 gr. pieno šokolado, 1.000 gr. cukraus, 1.000 gr. ryžių, 1.000 gr. lašinių, 500 gr. skalbiamo muilo.

SIUVAMOS MAŠINOS:

kojinės su pakeliamu viršum ir rėmais	$200.00
rankinės su viršeliu	$165.30
rankinės su dėžute nešiojimui	$165.30

Mašinos pristatomos iš Švedijos per 4-7 savaites, laike siuntimo sugadintos dalys pakeičiamos naujomis veltui.

Siuntinys "A" — $24.10:

900 gr. kavos, 900 gr. kiaulienos, 500 gr. kakao, 900 gr. medaus, 900 gr. sviesto, 1.000 stal. sacharino .

Siuntinys "B" — $28.54:

900 gr. lašinių, 900 gr. sviesto, 1.800 gr. taukų, 450 gr. kavos, 2.000 gr. cukraus, 900 gr. kumpio, 900 gr. medaus, 500 gr. kakao

Siuntinys "C" — $30.75:

1.800 gr. kumpio, 2.700 gr. taukų, 900 gr. kavos, 500 gr. kakao, 900 gr. ryžių, 2.000 cukraus, 1.000 stalinio sacharino

KAINOS: sovietų muitas ir kt. išlaidos įskaitytos į minėtas sumas. PAPILDOMAS MOKESTIS: siuntiniai į aziatinę Rusiją iki 10 svarų — 70¢; nuo 10-20 svarų — $1.40. MES TAIP PATSIUNČIAME: foto aparatus, filmus, plaukų kirpimo mašinėles, skustuvus, žirkles, šukas ir kt. tiesiai iš Švedijos. KAINOS — kanadiškais dol.

Siunčiame vaistus oro paštu

.. ŠYPSENOS ..

Įsitikino

Psichiatrinėje ligoninėje gydytojas tikrina pacientų sąmoningumą.

— Aš papasakosiu jums vieną istoriją, kai tik pastebėsit, kad dalykas neįtikimas, mane tuojau sulaikykit.

— Sekmadienio rytą, — pradėjo gydytojas, — automobilis užvažiavo ant žmogaus ir nukirto jo galvą. Žmogus atsistojo, pasiėmė galvą ir nubėgo į gretimą vaistinę...

— Kokia nesąmonė, — įsiterpė vienas iš pacientų. — Juk sekmadienio rytą visos vaistinės uždarytos...

Palyginamoji zoologija

Mokykloje mokytojas klausia vaikų:

— Kas iš gyvulių labiausiai panašus į žmogų?

— Moteris, pone mokytojau...

Vienintėlis laikas

Policininkas, pastebėjęs trečią valandą ryto gatve vaikščiojantį pilietį, priėjo ir įtartinai klausia:

— Ar nėra tik truputį vėloka pasivaikščiojimui, pilieti?

— Galimas daiktas, kad šiek tiek vėloka, — atsakė tas, — bet dabar yra vienintėlis laikas kada mes pėstieji galime gatvėje pasirodyti...

Su apskaičiavimu

Škotas atvežė Londonan parduoti savo šunį. Vienas londoniškis jam pasiūlė keturis svarus. Čia pat buvęs amerikietis turistas pasiūlė penkis.

Škotas, daug negalvojęs, šunį pardavė anglui. Nustebęs amerikietis paklausė:

— Bet, žmogau, aš juk tau siūliau svarą daugiau!

— Tas tiesa! — atkirto škotas, — bet mano šuo visuomet pabėgs namo iš Londono, o kaip jam būtų sugrįžti iš Amerikos...

Geras patarimas

— Daktare, ką turiu daryti, kad negaučiau naujo kosulio?

— Laikyk tą senąjį.

Draugai neramūs

Žmona rytą sako vyrui:

— Tu tai šiąnakt grįžai visiškai ramiai. Bet tie tavo draugai, kur tave partempė, tai sukėlė visą namą...

Ji nesiginčija

— Aš su savo vyru niekad nesiginčiju, vistiek ką jis sako. Po kurio laiko jis pats prisipažįsta, kad nebuvo teisus.

— Na, o jei buvo teisus?

— O, taip tai nei nebūva...

Paieškojimai

Bacevičius, kilęs iš Kidulių valsč., Šakių apskr., prašomas atsiliepti: J. Dervaitis, 178 Walnut. St. S., Hamilton, Ont., Canada.

Antano (Untės) Rutkausko ieško Algirdas Šilbajoris, 89-09 85th St., Woodhaven 21, N.Y.

Strakšytė Zofija, duktė Antano, kil. nuo Švenčionėlių, ieško savo brolių gyvenančių Kanadoje **Antano ir Vlado Strakšių.** Prašoma atsiliepti arba apie juos žinančius spranešti adresu: Juozas Dilys, 11 Erie St., St. Catharine, Ontario, Canada.

Žasinui Vincentui yra laiškas iš Lietuvos, iš Kuršėnų, siustas į P. C. Malartic. Atsiimti "TŽ" administracijoje.

Rudaičius, Aksaverą, Bronių ir Stasę, prašo atsiliepti "Elta". Jiems yra svarbių žinių. Rašyti: Informatiionsdienst, (14b) Reutlingen, Gartenstr. 5. W. Germany.

Kuolaitis Edvardas, sūn. Stasio, gimęs 1920 m., gyvenęs Leamington, prašomas atsiliepti, ar žinantieji jo adresą pranešti: Valė Zaras, 19 Delaware Ave., Toronto, Ont., tel. LE. 5-1278. Jam yra žinių iš brolio Lietuvoje.

Marijos Beleckaitės - Kovarienės, d. Antano, gim. 1917 m. Kentraičiuos, Raudėnų valsč., Šiaulių apskr., ieško brolis iš Sibiro. Atsiliepti arba žinantieji apie ją pranešti šiuo adresu: E. L. Klevas, 49 Delaware Ave., Hamilton, Ont., Canada.

Juozo Mikniaus, sūn. Juozo, gim. 1923 m., Mažeikių mieste, studijavusio mediciną, ieško motina ir seserys iš Lietuvos. Jis pats ar ji žinantieji prašomi pranešti "TŽ" administracijai.

Vlado Giedraičio ieško brolis Vytas. **Natalijos Nevirauskaitės-Skaisgirienės** (USA) ieško sesuo Magdutė. Kreiptis: 51 Huntington Cresc., Toronto 13, Ont.

Dankio Jono, gim. 1921 m., s. Jono ieško giminės Lietuvoje. Atsiliepti: Šurkus, 591 Sammon Ave., Toronto 6, Ont.

Majausko ieško brolis Vytautas ir Vanda Majauskienė iš Lietuvos. Atsiliepti: N. Kisielienė, 411 Grey St., London, Ont., Canada.

Elektros mechanikas

Taisau visų rūšių elektros motorus bei elektros įrankius. Taip pat taisau ir patikrinu šaldytuvus, skalbimo mašinas, elektros plytas ir alyvos pečius.

Telefonas LE. 4-5697

Skambinti darbo dienomis po 6 val. vak., kitomis dienomis betkada.

V. NORUS

VICTOR ELECTRIC CONTRACTING CO.

Visi elektros darbai atliekami greitai ir prieinamomis kainomis.

V. JUŠKEVIČIUS,
Licenced master electrician.
251 LAUDER AVENUE
Telef. LE. 5-7714
Toronto

A. STANČIKAS, baigęs National Radio Institute radio ir televizijos skyrių,

TAISO

TELEVIZIJOS IR RADIO APARATUS

Aparatai paimami ir grąžinami į namus veltui. Darbas ir dalys garantuotos.

Skambinti telef. LE. 1-1602.

Šis naujas persisunkiąs ROXODIUM

VIŠIŠKU šimto procentų tikrumu palengvina skausmus ir gėlas: aštrūs, kankinanti, durianti ir nuotaiką gadinanti kankinimai, kuriuos sunku pernešti. Taip, visi skausmai dingsta: susidaužymo ženklai, susižeidimai, išsinarinimai ar sąnarių ar kaklo sukietėjimai, įtempti raumenys dėl pervargimo, krūtinės slogos, nugaros skausmai, skaudanti pečiai, rankos, alkūnės, riešai, pirštai, skaudą ištinę keliai, blauzdos, skausmai šlaunyse, skaudančios, pavargusios kojos, pūslės, nutrynimai, mazoliai. Nėra jokių skausmų, kuriuos greitai nepašalintų kelių minučių bėgyje stebuklingas ROXODIUM.

Ypatingai svarbu patrinti skaudančias vietas su ROXODIUM, tai daryti po šilto kompreso ar karštos vonios. Suaugusiems ir vaikams visuomet turėkite atsargoje ROXODIUM.

Kaina tiš $1.65 butelis. Pirkite tiesiai pas mus, nesiunčiame C.O.D.

LUSCOE Products Ltd., T. L.
URMU
559 BATHURST STREET TORONTO 4, CANADA

Variety Textiles

948 DUNDAS ST. W., TORONTO - TEL. LE. 6-7394
(prieš šv. Jono Kr. bažnyčią)

Norėdami padėti savo artimiesiems LIETUVOJE, aplankykite mūsų krautuvę. Didelis Anglijoje pagamintų medžiagų pasirinkimas: paltams, suknelėms, sijonams, įvairios medžiagos vyriškiems rūbams. Taip pat įvairūs priedai: pamušalai, siūlai ir t.t. Impilai, pagalvės ir kt. Lovos baltiniai.

Atskirų medžiagų gabalų už pigią kainą pasirinkimas.
Žemiausios kainos Toronte.

INTERSECTION RAD REPAIR

8 arba 10 OLD WESTON RD., TORONTO

Taisome ir valome auto radiatorius. Įdedame naujus.

Telefonas RO. 6-1509.

Sav. A. GUŽAUSKAS

Dr. A. Užupienė

GYDYTOJA ir CHIRURGĖ

Moterų ir vaikų ligos, gimdymo pagalba.

41 HEWITT AVE. /prie Roncesvalle - Dundas St./. Tel. LE. 5-1961.

Darbo valandos /susitarus telefonu/: pirmad., trečiad., penktad. 2-4 val. p.p., antrad. ir ketvirtad. 6-8 v. v., šeštad. 10-11 val.

Dr. J. URBAITIS

Gydytojas ir Chirurgas

1398 DUNDAS ST. W.

Telef. LE. 6-9622

Priima taip pat ausų, nosies ir gerklės ligonius.

Darbo valandos: kasdien 12-3 val. pp. ir 6-9 val. vak.

Lietuvio advokato įstaiga

Victor D. ALKSNIS

ADVOKATAS - NOTARAS

62 RICHMOND ST. WEST
ROOM 503
/kampas Bay & Richmond/

TELEFONAI:
Įstaigos: EM. 2-2585. Namų: ST. 8-5086.

W. A. LENCKI, B.A., L.L.B.

Teisininkas — Advokatas — Notaras

100 Adelaide St. W.

Room 107

Telefonas EM. 6-4182

Toronto

Lietuvių moterų KIRPYKLA

Doma Hairstyling

1618 BLOOR ST. W.
(netoli Dundas)

Telefonas LE. 3-2904

Sav. D. KAUNAITĖ

Valau fotelius ir įvairius kilimus,

taip pat išimu rašalo dėmes. Sutaisau iširusius galus ir pradegintus kilimus.

SKAMBINTI LE. 1-4973

P. KARALIŪNAS

DAŽAI IR SIENOMS POPIERIS!
Vaškas, šepečiai, terpentinas
Sky's Paint & Wallpaper
891 DUNDAS ST. W.
Toronto, Ont.
Tel. EM. 4-2715

Savi pas savus!

Auto mašinų mechaniniai darbai, sulankstymai ir dažymas atliekami kvalifikuotų mechanikų greitai ir sąžiningai .

Dufferin Garage

1423 DUFFERIN ST., LE. 3-6149
(įvažiavimas iš Geary Ave.)
Sav. V. DUNDYS

VEDYBOS

Jei norite vesti, rašykite /vokiečių ar lenkų k./, telefonuokite ar atvykite asmeniškai į

VEDYBŲ BIURĄ "WALDI"
191 Augusta Ave, Toronto, Ont.
Tel. EM. 8-9281

Informacijos kasdien nuo 6-9 val. v. Atsakymams raštu pridėti $1. Moterims iki 35 m. amž., tarpininkavimas veltui.

Garantuoti siuntiniai į Sovietų Rusiją ir užimtus kraštus

Mes siunčiame tiesiai iš mūsų sandėlių Kanadoje arba Anglijoje. Nauji ir vartoti dalykai: medicinos dalykai, batai, maistas, saldainiai ir kt. dalykai.

Atvykite asmeniškai į mūsų sandėlį ar prašykite mūsų kainoraščio paštu.

Būsite patenkinti mūsų tarnyba 100%.

YANA FABRICS

698 QUEEN ST. W., TORONTO
Telefonas EM. 8-9527.

Vienintelė firma, siunčianti siuntinius iš Kanados. Didžiausias prekių pasirinkimas.

Dr. S. GOLAB

Moterų ligos, vidaus ligos, chirurgija
Rentgenas, Elektrokardiografija
1852 BLOOR ST. W., TORONTO
/Pacific sustojimas/
Tel. RO. 6-5773
Darbo valandos: 2-4 ir 6.30-8 v. v.

Dr. V. Sadauskienė

Dantų gydytoja

129 GRENADIER RD.
(2-ras namas nuo Roncesvalles), Toronto.

Telefonas LE. 1-4250

Priėmimo valandos: nuo 9-12 ir 3-8 val. vak. (pagal susitarimą).

Dr. Aleksas Valadka

1081 BLOOR ST. W.
(prie Dufferin)

Telefonas LE. 1-2933

RENTGENAS

priima ligonius ir gimdyves nuo 2-4 ir nuo 6.30-8 val. vak. Šeštadieniais nuo 11 val. iki 1 val. pp. Ketvirtadieniais kabinetas uždarytas.

Dr. A. Pacevičius

Gydytojas ir chirurgas

280 Roncesvalles Ave.

Telef. LE. 4-4778

Priėmimo valandos:

12-2 ir 6-8. Trečiadieniais ir šeštadieniais 12-2.

Dr. Jonas Yčas

Gydytojas ir chirurgas

1390 DUNDAS ST. W.
(tarp Gladstone ir Rusholme Rd.)

Priima ligonius ir gimdyves nuo 2-4 ir 6.30-8, šeštadieniais 10-12. Kabinetas uždarytas trečiadieniais. Kitu laiku pagal susitarimą.

Telefonas LE. 6-1794
Toronto

Dr. N. Novošickis

DANTŲ GYDYTOJAS

345 BLOOR ST. WEST
(kampas Bloor ir Huron gatvių)

TORONTO

WA. 3-2003

Priėmimo valandos: nuo 9-12 ir nuo 2-9 val. vak. (pagal susitarimą).

Rezidencija: LE. 4-4451

Dr. P. MORKIS

DANTŲ GYDYTOJAS

Vakarais ir šeštadieniais pagal susitarimą

1082 BLOOR W., TORONTO 4.
(į rytus nuo Dufferin St.)

DANTISTAS
Dr. ELIAS WACHNA

Priėmimo val. 10-12, 2-6. Pirmadieniais, ketvirtadieniais priima tarp 7-9.

386 Bathurst St., Toronto
Tel. EM. 4-6515

GEORGE BEN, B.A.

teisininkas — advokatas ir notaras.

Kalba slavų kalbomis.

1147 Dundas St. W., Toronto

Telefonai: LE. 4-8431 ir LE. 4-8432

DUDA GENERAL INSURANCE

42 EVELYN AVE.

RO. 9-4612

Veikia 24 valandas.

DĖMESIO!

Lietuvis Elektros — Radio Technikas

ANTANAS ČEPONIS

Taisau, patikrinu, prijungiu ar perstatau:

europietiškus ir vietinius radijo aparatus, patefonus, visų paskirčių automatus. Kintamos ar tiesioginės srovės motorus.

Be to, apimu namus piinam installavimui ar pakeitimui srovės, duodu techniškus patarimus.

Skambinti telef. LE. 3-1080
44 GWYNNE AVE., TORONTO

STANLEY SHOE STORE

Augščiausios rūšies moterų, vaikų ir vyrų batai, normalaus dydžio ir platūs EE—EEE

1438 Dundas St. W. Toronto

prie Gladstone

Dr. WILLIAM J. ZINCHESIN
B.A., M.D., L.M.C.C.
Gydytojas ir chirurgas

Priėmimo valandos: 10 - 12 val., 2-4.30 val. ir 7-9 val. vak.

606 BATHURST STREET
Toronto.
Telefonas LE. 3-4323

Dr. L. SIMON

Odos ir veneros ligų specialistas.
Naujas adresas nuo balandžio 1 d.
288 ST. CLAIR AVE. W.,
/prie Spadina Rd./
Darbo valandos: 10-12 ir 3-7 pp. arba pagal susitarimą.
Tel. WA. 1-6614 arba WA. 2-8015.

Dr. K. Žymantienė

GYDYTOJA ir CHIRURGĖ

1393 DUNDAS ST. WEST
Toronto
(tarp Gladstone ir Rusholme)

Priima ligonius iš anksto susitarus.

Telefonas LE. 4-6851

Dr. John REKAI

Chirurgas ir akušeris

Dr. Paul REKAI

Vidaus ligų specialistas, X RAY (Rentgenas)

219 St. Clair Ave. W., Toronto

Susitarti telefonu WA. 3-2395

Dr. F. Tickett

Gydytojas ir chirurgas

Priėmimo valandos 2-3 ir 7-9 po pietų

11 Gore Vale Ave. Toronto
Telef. EM. 8-3754

Dr. Chas. OKUN

DANTISTAS - CHIRURGAS
838 Dundas St. W. Toronto
kampas Euclid Ave.
Priimo vakarais pagal susitarimą.
Telef. EM. 8-9822

Akių specialistas

M. STEFANUK
(optometrist)

Patikrina akis ir pritaiko akinius: jei reikalinga

BATHURST MEDICAL BUILDING
312 Bathurst St. Telef. EM. 3-6373
(at Dundas)

AKIŲ SPECIALISTAS

L. LUNSKY. R.O.

Pritaiko akinius visiems akių defektams. Ištiria akių nervus, kurie dažnai sukelia galvos skaudėjimą ir nervingumą. Kalba slavų kalbomis.

470 College St. W. Toronto
Telef. WA. 1-3924

OKULISTĖS

Br. BUKOWSKA - BEJNAR, R.O.

WIKTORIA BUKOWSKA, R.O.

274 RONCESVALLES AVE.
(prie Geoffrey St.)

Telef. LE. 2-5493

Darbo valandos: kasdien 10 v. ryto iki 9 val. vak.; šeštadieniais nuo 10 va. ryto iki 6 v. v.

LIETUVIO ADVOKATO ĮSTAIGA

NEIMAN, BISSETT & SEGUIN,

Advokatai — Notarai

35 HAYDEN ST., Toronto,
(arti Bloor ir Yong gatvių)

Telef. įstaigos: WA. 4-9501. Telef. namų: BE. 3-0978

Nauja lietuviška įstaiga

International Service Bureau

91 Roncesvalles Ave., Toronto

Įstaigos direktorius
A. LIŪDŽIUS,
Advokatas iš Lietuvos - Tremtinių Reikalams Teisių Patarėjas.

Bendradarbis —
WALTER C. DEAKON,
B.A.Sc., R.P.E.
vietos Advokatas, Notaras.
Statybos Inžinierius.

Kreipdamiesi į šią Įstaigą Jūs galite sutvarkyti visus savo teisinius ir kitus reikalus.

— Telef. LE. 6-5613 —

TORONTO, Ont.

Šv. Jono Kr. parapijos žinios

— Kančios sekmadienį prasideda parapijos rekolekcijos. Jas veda kun. dr. Pranas Brazys, MIC, kuris per keletą paskutiniųjų metų sekmingai darbavosi lietuviškoje pastoracijoje Argentinos lietuvių tarpe, o neseniai įvykusio TT. Marijonų suvažiavimo Čikagoje nutarimu, išvyksta į vienuolijos centrą Romoje. Kun. Brazys liet. visuomenei žinomas iš spaudos. Šį sekmadienį per visas pamaldas pamokslai rekolekcijų vedėjo.

— Sekmadienį 11 val. pamaldos — par. Kat. Mot. D-jos intencija. Draugijos narės priima komuniją.

— Gavėnios metu Graudžių verksmų pamaldos sekmadieniais, o Kryžiaus keliai — penktadieniais 7 v. v.

— Šį penktadienį, pirmąjį balandžio mėnesį, šv. Mišios 7.30 v. v.

— Vaikų registracija pasiruošimui pirmajai išpažinčiai vykdoma klebonijoje. Pamokos prasidės nuo gegužės pradžios.

— Kat. Mot. D-jos par. skyr. iniciatyva atvelykio popiety parap. salėje rengiama didelė vaikų šventė, kurion atsilankys Velykų margučių bobutė, gražiausiai išmarginti margučiai bus premijuojami, o šventės gale visi mažieji svečiai bus pavaišinami.

— Stropiai ruošiamasi gavėnios religiniam koncertui, kuris įvyks Verbų sekmadienį 4.30 v. p.p. šv. Pranciškaus par. bažnyčioje. Kadangi koncertas daromas gavėnios susikaupimui ir pagerbimui Velykų išvakarėse savo artimųjų anapus geležinės uždangos, maloniai kviečiama lietuviškoji visuomenė tuo pačiu laiku nedaryti jokių kitų viešų parengimų.

Prisikėlimo parapijos žinios

— Parapijoje šią savaitę vyksta rekolekcijos moterims ir mergaitėms. Rytais Mišios 9 val. ir trumpas pamokslas. Vakarais 7.30 val. pamokslas ir pamaldos. Rytais per visas Mišias ir vakarais po pamokslo klausoma išpažinčių. Moterų rekolekcijos baigsis šį sekmadienį per 11 val. Mišias bendra komunija. Po Mišių muzikos studijoje agapė ir par. Kat. Mot. D-jos susirinkimas. Vaikučiams rekolekcijos penktadienį ir šeštadienį 4 val. p.p.: koferencija, palaiminimas ir muzikos studijoje garsinis filmas, pritaikintas progai. Vaikučių rekolekcijos baigsis sekmadienį per 10 val. Mišios su bendra komunija ir pusryčiais kavinėje. Rekolekcijas sekmingai vedą T. Jonas Borevičius, jėzuitas. Kitą savaitę metinės parapijos rekolekcijos vyrams ir jaunimui.

— Dėkojame prof. Step. Kairiui už praeitą sekmadienį pamaldų paįvairinimą smuiku.

— Šį sekmadienį 4 val. pp. pamaldų salėje tretininkų mėnesinis susirinkimas. 5 val. tradiciniai graudūs verksmai, o po jų salėje bus rodomas spalvotas garsinis filmas iš Kristaus gyvenimo "Upon this Rock".

— Šį pektadienį 7 val. vak. šv. Mišios Švč. Jėzaus Širdies garbei pirmo mėnesio penktadienio proga, o po jų rekolekcijų pamokslas.

— Ši šeštadienį rožančius Marijos Fatimos garbei per 9 val. Mišias už Lietuvos laisvę ir Rusijos atsivertimą.

— Pirmai komunijai paruošti pamokos vyksta kiekvieną antradienį ir trečiadienį 6.30 val. v. artistų patalpose, o sekmadienį ten pat po 10 val. Mišių. Pamokas duoda Nekalto Prasidėjimo seselės.

— Užuojautos Mišias už L. V. Kolyčių mamytės Izabelės, mirusios Sibire, vėlę užprašė E. K. Šlekiai ir V. F. Urbonai. Vienos jų bus atlaikytos šį sekmadienį 10 val.

— Dar yra likę praeitų metų parapijiečių klasifikuotų aukų sąrašų, kuriuos galima pasiimti prie pamaldų salės.

— Ateinantį antradienį trylikos šv. Antano antradienių pamaldos supuola su rekolekcijų pamaldomis: ryte 9 val. Mišios prie išstatyto Švenčiausio, o vakare pamaldos bus laike rekolekcijų pamaldų.

Išganytojo liuter. bažnyčioje, 1691 Bloor St. W. ir Indian Rd. kampe, balandžio 7 d., 1.30 val. p.p., lietuvių pamaldos. Po jų įvyks visuotinis parapijiečių susirinkimas labai svarbiems reikalams aptarti, šaukiamas parapijos tarybos nutarimu. Prašome visų atvykti.

Kun. dr. M. Kavolis.

Jilius Leimonas staiga mirė kovo 25 d., pirmadienį, nuo širdies priepuolio. Buvo 57 m. amžiaus, paliko žmoną, du sūnus ir brolį Toronte. Kitas brolis ir seserys gyvena Vokietijoje.

Šv. Jono Kr. Pašalpinės D-jos mėnesinis susirinkimas įvyks šį sekmadienį 3 val. p.p. muzikos studijos patalpose.

Moksl. ateitin. k. susirinkimas šaukiamas balandžio 14 d. 3 val. pp. Prisikėlimo parapijos muzikos studijoje. Jaunesnieji ir vyresnieji moksleiviai ateitininkai privalo dalyvauti, nes bus sprendžiami svarbūs reikalai, susiję su kuopos perorganizavimu.

Kuopų valdybos.

Skautų sueiga

Ši sekmadienį, balandžio 7 d., 3 val. p.p., Lietuvių Namuose įvyksta vilkiukų dr-vės sueiga.

Vilniaus Krašto Lietuvių Sąj. Toronto sk. paskutiniame valdybos posėdyje buvo nuspręsta spalio 12-13 d. Toronte sušaukti Kanadoje gyvenančių Vilniaus krašto lietuvių suvažiavimą aktualiems organizacijos reikalams aptarti ir išrinkti Krašto Valdybai. Iki šiol šias pareigas laikinai eina Toronto skyriaus v-ba. Suvažiavimas bus baigtas Vilniaus Dienos minėjimu Prisikėlimo parapijos salėje, su paskaita ir koncertine dalimi. Vilniaus krašto lietuviai prašomi spalio 12-13 d.d. rezervuoti šiam suvažiavimui, o taip pat įvairius sumanymus ir pageidavimus šiam suvažiavimui siųsti VKLS Toronto sk .pirm. K. Baronui, 131 Kensington Ave. N ,.Hamilton, Ont.

Kas galėtų paskolinti lenkų okupacijos laikais išleistą Vilniuje vienkartinį leidinį "Aukštyn, tolyn, pirmyn" prašomas pranešti K. Baronui, 131 Kensington Ave. N., Hamilton. Leidinys reikalingas žinioms apie Vilniaus krašto lietuvių sportinį gyvenimą LE.

Bolševikų akciją susigrąžinti pabėgėlius pereito ketvirtadienio numeryje palietė "Toronto Daily Star" išspausdinęs E. Geiger straipsnį apie kvietimą grįžti į Lietuvą muziko Stasio Gailevičiaus. Jis buvo kviečiamas specialiu laišku leitenanto Molio, kuris neseniai grįžo į Lietuvą iš Anglijos. Esą, jam tekę kadaise su Gailevičiu viename kambarvje gyventi Anglijoje. Tas laiškas buvo išspausdintas Michailovo komiteto leidžiamame laikraštėlyje "Už sugrįžimą į tėvynę" ir persispausdintas Toronto lietuviu komunistų laikraščio "Liaudies Balsas". Gailevičiaus pareiškimas reporteriui nedviprasmiškas — kol ten bolševikų priespauda, geriau čia laisvėje verstis muzikos pamokomis, negu dirbti jo siūlomą darbą operoje.

"Visų kanadiečių" daržininkystės vakaras

North Toronto Horticultural Society kviečia visus etninių grupių darželių mylėtojus atvykti į draugijos mėnesinį susirinkimą ir įstoti į šią d-ją nariais. Susirinkimas įvyks Lawrence Park Collegiate, Lawrence Ave., balandžio 9 d. 8 v.v.

Hortocultural d-ja kviečia įvairių tautybių organizacijų atstovus dėl smulkesnių informacijų susisiekti su jiems artimiausiais šios d-jos skyriais, kurių Toronte yra apie 20. Jų sekretorių vardus galima sužinoti paskambinus tel. EM. 3-1211 arba local 3092.

Darželiai yra puiki vieta susitikti kanadiečiams iš skirtingų kilimo kraštų ir arčiau susipažinti. North Toronto Horticultural Society tikisi balandžio 9 d. išgirsti įvairių svetimų kalbų bei skirtingų anglų kalbos tarmių.

Kuo daugiau — tuo linksmiau.

A. A. S. BARANAUSKIENEI mirus,

Sofijai Baranauskaitei - Pacevičienei ir dr. Pacevičiui bei šeimai nuoširdžią užuojautą reiškia

TLS Klubas "Vytis".

A. A. SOFIJAI BARANAUSKIENEI mirus,

jos dukterims: S. Pacevičienei ir L. Vilkutaitienei, sūnui St. Baranauskui ir jų šeimoms gilią užuojautą reiškia

D. B. Baranauskai.

Pavasarinį tautų festivalį ruošia The Mutual Cooperation League balandžio 7 d., sekmadienį, Massey Hall, 7.30 val. v. Programoje dainos ir šokiai. Dalyvauja visos 16 į lygą įeinančių tautų, jų tarpe ir lietuviai.

Pajamos skiriamos atsilikusių vaikų globai.

Dr. A. Užupienė

šią savaitę trečiadienį ir ketvirtadienį popietinėmis valandomis, 2-4 val., ligonių nepriiminės, nes tuo metu bus užimta skiepijimu priešmokyklinio amžiaus vaikų miesto įstaigose.

Vakarais 6-8 val. ligoniai bus priiminėjami ir tomis dienomis.

Toronto vyrų kvartetas planuoja pagaminti lengvo žanro lietuviškų plokštelių. Tam reikalingos lėšos. Kad nereikėtų jų maldauti iš visuomenės, kvartetas gegužės 25 d. ruošia didelį parengimą, kuris, kiek girdėti, bus šio sezono paskutinis ir šauniausias parengimas. Kvartetas programai išpildyti žada pasikviesti talkininkų nuo gyvačių tramdytojų iki peilių rijikų...

Clevelando teatras Vaidila pereitą šeštadienį pasirodė Toronto Prisikėlimo parapijos scenoje su Fodoro 3 veiksmų drama Brandos atestatas.

Vaidila pasirodė kaip gana pajėgus vienetas. Torontiečiai svečius taip pat gražiai įvertino užpildydami salę. Buvo per 600 žiūrovų. Sekmadienį Vaidila vaidino Hamiltone.

Airijos Dublino burmistras Robert Briscoe dabar važinėja po šį kontinentą skatindamas aukoti žydų pasauliniam šalpos fondui—United Jewish Appeal. Pereitą savaitę lankydamasis Toronte jis buvo priimtas savo tautiečio Toronto burmistro Nathan Phillips. Iškilmingo priėmimo rotušėje proga svetį su gėlėmis pasitiko ir lietuvaitė (p. Kulienė). Šia ir įvairiomis kitomis progomis spaudos buvo iškelta, kad ir Toronto ir Dublino burmistrų šeimos yra kilę iš Lietuvos žydų.

Trečiadinį Beth Tzedec sinagogoje įvyko iškilmingi pietūs, kur UJA suaukota per $1.270.000.

KLB KRAŠTO VALDYBOS ŽINIOS

Pereitą ketvirtadienį įvykusiame posėdyje aptartas VLIKo pirmininko pasiūlymas reaguoti į anglų darbiečių vado Gaitskel pareiškimą vokiečių socialdemokratų suvažiavime, dėl neutralios saugumo zonos Rytų Europoje sudarymo. Šis reikalas perduotas Politinei komisijai. Politinę komisiją sudaro dr. Sungaila, dr. Šapoka ir J. R. Simanavičius.

Svarstant Pasaulio Liet. Seimo organizavimo reikalus prieita išvados, kad tuo reikalu reikėtų KLB atstovams susitikti su JAV B-nės atstovais ir seimo organizac. komitetu. Sutarta, kad į Clevelandą vyks Krašto V-bos pirm. V. Meilus, vicepirm. K .Grigaitis, dr. Sungaila ir KF pirm. Iz. Matusevičiūtė susitarę dėl laiko su JAV B-nės pirm. Barzduku.

Krašto Tarybos paskutiniame suvažiavime buvo nutarta šalpos lėšų pasiuntimą Vokietijon nukreipti per BALFą. Dabar gautas Vokietijos Krašto Valdybos prieštaraujantis pareiškimas. Daug BALFo įgaliotinių esą nelietuviško nusistatymo, priešingi Vok. Kr. Valdybos parėdymams dėl solidarumo mokesčio mokėjimo ir pats BALFo pirm. nesiskaitąs su Vok. Kr. Valdyba. Posėdy dalyvavęs ŠF pirm. Sonda pareiškė, kad sunku būtų dabar BALFą aplenkti, tačiau persiunčiant lėšas galima būtų įsakmiai nurodyti, kam jos skiriamos. Kr. Valdyba nutarė tuo reikalu susisiekti su BALFu.

Buvo aptarta Liet. B-nės nejudomo fondo steigimo metmenys, referuojant K. Grigaičiui. Siūloma įsteigti taip vadinamą "Geležinį fondą", kurio kapitalas nebūtų judinamas, o naudojami tik jo nuošimčiai. Jei kiekvienas lietuvis įmokėtų kasmet po $2, tai per 5 metus susidarytų $100.000. Šis fondas būtų pirmoji pagalba laisvai Lietuvai. Valdyba pritarė šiai idėjai ir pavedė K. Grigaičiui ir P. Leliui fondo projektą toliau vystyti.

P. L.

Aplankykime ligonius

Jau nebetoli didžiosios Velykų šventės. Tebūna jos džiaugsmo šventė ne vien sveikiesiems ir laimingiems, bet taip pat ir visiems ligoniams. Toronto lietuvių tarpe jau yra prigijusi graži tradicija — didžiųjų švenčių proga aplankyti įvairiose ligoninėse bei sanatorijose besigydančius tautiečius. Lietuviškosios organizacijos, ypač karitatyvinės ir jaunimas, kviečiamas ir Velykų švenčių išvakarėse įsijungti į gražų ligonių lankymo darbą. Ligonių sąrašai gaunami liet. par. klebonijose.

Toronto liet. Caritas.

Jonas Monkus, vienas iš veiklesnių senosios kartos Toronto lietuvių, prieš porą metų išsikėlęs į Oakvillę, yra sunkiai susirgęs. Nesveikuoja taip pat ir ponia Monkuvienė.

Yra laiškų iš Lietuvos ir kitur "TŽ" administracijoje

A. Matulaitienei iš Jonavos, rašo J. Samardokas; J. Stinšon iš Aluntos, rašo Žemaitienė; J. Šiaučiūnui iš Radviliškio; Maria Mikuteit iš Jurbarko; Bertha Janko iš Darbėnų; F.Balčiūnui iš Kupiškio; K. Masilioniui iš Šešuolių; Mary Katinienei iš Šeduvos; Lorvis White iš Kauno; J. Jankaičiui iš Sibiro; Gretel Karalius iš Vokietijos; Gerdai Tarvydas iš Argentinos; Br. Paužai iš St. Thomas, Ont.

Toronto Civilinė Apsaugos Organizacija

kovo 4 d. buvo pakvietusi naujųjų ateivių visų tautinių grupių atstovus pasitarti Civilių Apsaugos organizacijos problemomis. Dalyvavo prancūzų, lietuvių, lenkų, kroatų, ukrainiečių, gudų ir serbų atstovai. Kitos grupės savo atstovų neprisiuntė.

Dabar yra suorganizuoti instruktorių paruošimo kursai, į kuriuos kviečiama bent po 3-4 atstovus nuo kiekvienos tautybės. Kursai vyksta kiekvieną pirmadienį, dažniausiai nuo 8 val. v., 674 Markham St.

Iš lietuvių kursus lanko: Andrius Borkertas, Aloyzas Kuolas, Jonas Naujokas, Jurgis Preikšaitis ir Juozas Zavistauskas.

MOKYTOJŲ IR TĖVŲ DIENOS

(Atkelta iš 1 pusl.)

šeimos per mėnesį. Mokytojams per metus atlyginama po $75-100.

Lituanistiniai kursai veikia Toronte ir Montrealy. Torontiškiai, pasirodo jau labai šlubuoja, lankytojų sąraše bene 12, bet lanko labai silpnai. Montreališkiai turi dar du kursus su išviso 29 lankytojais.

SEKMADIENĮ 3 val. p.p. Prisikėlimo parapijos salėje įvyko M. ir T. Dienų viešas aktas su prof. Ig. Malėno paskaita "Naujausias metodas vaikus išmokyti skaityti". Pagal jį, pirmiausiai supažindinus su keleta balsių, mokoma skiemenimis, kurie baigiasi tomis balsėmis. Taip esą vaikas geriau įsimena, o be to, ir mūsų kalbos 99% skiemenų yra sudaryti iš priebalsio ir balsio, bet ne priešingai. Išmokius dvigarsių skiemenų, einama prie komplikuotesnių, panaudojant dar kaikurių vaizdingumo priemonių. Šis metodas esąs išbandytas su keliais vaikais ir yra davęs gerų rezultatų. Mokant tik tada, kai vaikas pats nori, mokant tarpais ne ilgesniais kaip 5 min., per keletą mėnesių vaikai išmoksta skaityti rekordišku laiku tiesioginiai tam sunaudoję nuo 6 val. 40 min. iki 12 val.

Meninę programą atliko mokyklinis jaunimas: L. Švėgždaitė (IV skyr. m.) ir A. Kudirkaitė (Lit. kursų l.) padeklamavo po eilėraštį. Mokyklos choras, dirig. kun. Jurkšui, padainavo 4 daineles, D. Skrinskaitė paskambino pianinu Mozarto Sonatą 2, o daugiausia pasirodė šokėjos: Valentinos mokinių grupė ir dvi jaunutės solistės, Toronto mokyklos ir lit. kursų lankytojų, taut. šokių grupės atskirai ir visos kartu, o taip pat Hamiltono mokyklos grupė. Torontiečių vadovės R. Juknevičiūtė ir R. Jurkšaitytė, abi dar gimnazistės, o hamiltoniečių — mokytoja Grajauskaitė. Torontietės šoko Kalvelį, Žiogelius, Kepurinę ir Šokių pynę, hamiltonietės — Noriu miego ir Kad noriu verkiu... Hamiltoniečių grupės šokėjos dar jaunučiutės ir visos vienodo ūgio pupulės. Tur būt tos pačios Toronte pasirodė jau ne pirmą kartą, bet berods pirmą kartą su tautiniais drabužėliais. Mielas vaizdas!

Torontietėms grojo akordeonu A. Žiobakas, hamiltonietėms — pijaninu skambino mok. Malinauskas.

Aktą užbaigė mokyt. Širka ir Iz. Matusevičiūtė visiems programos ir MTD dalyviams gražiai padėkodami. Buvo pranešta, kad įeinančių į salę sumesta $71.04.

Mokytojų bei Tėvų Dienos graži tradicija, jau įtvirtinta Toronte, deja, atrodo, dar neįsišaknijo kitose kolonijose, nors KF kasmet visus tam kviečia. Būtų naudinga ties lietuviškos jaunuomenės auklėjimo problemomis ir kitiems susimąstyti.

A.

Padėka

Dėkojama už pagalbą statant "Brandos atestatą" Toronte akt. Masiuliui, Širkienei, Kalūzienei, Ramanauskui,Ščepavičiui, Stepaičiui, visiems priėmusiems Clevelando svečius nakvynėms, gerbiamiems bilietų platintojams ir maloniajai Toronto visuomenei ypač jaunimui, taip gausiai atsilankiusiems į šį parengimą.

Toronto liet. Caritas.

BALTIC MOVERS & CARTAGE

Baldų pervežimas Toronte ir tolimomis distancijomis. ŠALDYTUVŲ pervežimo specialistai. Visas vežamas turtas apdraustas. Važiuojam kas savaitę į Montrealį, Londoną, Windsorą, Hamiltoną, North Bay, Sudbury ir kitur.

30 DEWSON ST. - - TEL. LE. 4-1403 TORONTO

REIKALINGA MOTERIS prie šeimos Niujorke. Atlyginimas $40 savaitei ir pragyvenimas. Informacijų kreiptis į M. J. — 67 Sunnylea Ave. E., Toronto 18, Ontario.

Išnuomojamas frontinis kambarys II-me augšte. Su ar be baldų. Galima naudotis virtuve. Tel. RO. 2-8989.

Išnuomojami 2 kambariai ir virtuvė be baldų, prieinama kaina. LE. 3-6930. 30 Hepburn St.

Jau pats laikas paruošti

SAVO MAŠINAS VASARAI,

tad mielai esate kviečiami atsilankyti į

Wally's Garage

5 ROBERT STREET, TORONTO

(prie SPADINA - COLLEGE)

Čia savo kalboje išsiaiškinsite viską su prityrusiais mechanikais.

Naujų stabdžių įdėjimas tik $18.00

Nenusiminkite, jei kartais ir pritrūktų pinigų, WALLY'S garažas lietuviams duos kreditan, už visus atliktus didesnius mašinos remonto darbus.

KEIČIAMA ALYVA IR ATLIEKAMI VISI DARBAI MAŠINOS PARUOŠIMUI VASARAI.

TEL NAMUOSE: LE. 3-7215 DARBE: WA. 1-9541

MONTREAL, Que.

Apyl. seimelio posėdis šaukiamas balandžio 27 d. 5 val. p.p. Aušros Vartų par. salėje.

Antikomunistinės parodos komisijon organizacijų atstovų posėdis kovo 24 d. išrinko A. Gabaliauskienę, K. Andriuškevičių, M. Čapkauską, Vyt. Česną ir B. Kerbelienę.

Pirmininku išrinktas P. Povilaitis, bendruomenės nuolatinis atstovas Antikom. parodai ruošti centr. komitete.

Visus Montrealio lietuvius į kuriuos bus kreiptasi, prašome savo patarimais ir turima medžiaga paremti šios komisijos darbą.

Montrealio Šalpos Komitetas nuo š.m. vasario 26 d. atsistatydino. Per 1956 vajaus metus surinkta šalpai $461,85. Iki bus išrinktas naujas seimelio prezidiumas (numatoma balandžio 27 d.) visas Šalpos Komiteto bylas ir dokumentus perimti įgaliotas prezidiumo narys soc. reikalams Pr. Paukštaitis.

Seimelio prezidiumas.

Dr. Jono Basanavičiaus 30 m. mirties minėjimas rengiamas balandžio 7 d. Aušros Vartų parapijos salėje. Paskaitą skaitys dr. H. Nagys. Meninėje programos dalyje dalyvaus E. Kardelienės Studijos mokiniai: solistė Janė Pauliūtė ir pijanistas Romas Knystautas. Šios jaunos meno pajėgos Montrealio publikai individualiai pasirodys pirmą kartą. Programą sustiprins savo dalyvavimu Dramos Teatro aktorius Leonas Barauskas.

Lituanistinių kursų ir šeštadieniniu mokyklų mokiniams, o taip pat ir visam lietuviškam jaunimui įėjimas nemokamas, kad jiems būtų sudaryta proga susipažinti su mūsų tautos didžiuoju vyru. Visi kiti pagal savo išgales aukoja vietos švietimo ir kultūros reikalams.

Minėjimą pradėsime 4.30 val.

Visa Montrealio lietuviška visuomenė, o ypatingai jaunimas kviečiami kuo skaitlingiausiai dalyvauti.

Rengimo komitetas.

Tautų festivaly šį penktadienį Forume dalyvaus ir lietuviai. Jo Em. Kardinolas tars žodį. Įėjimas 25¢.

Didžiosios savaitės maldų bei apeigų paaiškinimo lietuviškų knygučių galima įsigyti Aušros Vartų par. klebonijoje. Jų gauta nedidelis skaičius. Kas norėtų gauti, prašomi užsisakyti.

Montreališkiai lietuviai, numatą bal. 27-28 d. savaitgalį vykti savo automašinomis į Torontą, prašomi neatsisakyti į savo mašinas priimti ir vieną kitą Tauro sportininką-kę. Apie tai prašomi pranešti pirm. A. Mylei.

M-lio lietuviu dramos teatras pereitą sekmadienį, Gesu salėje, gausiai lietuvių publikai suvaidino Kazio Borutos 3-jų veiksmų legenda, scenai pritaikyta B. Pūkelevičiūtės ir K. Veselkos. Dalyvavo J. Akstinas, H. Nagys, B. Pūkelevičiūtė, L. Barauskas, B. Malaiškienė, K. Veselka, V. Sabalys, Vacl. Kerbelis, V. Vaičiūnaitė ir R. Simaniūkštis. Vaidinimas buvo neįprastas — aktoriai scenoje be dekoracijų bei grimo sėdi scenoje ir skaito monologus iš lapų. Veikalas publikai patiko. B. Pūkelevičiūtė ir kiti vaidintojai gavo gėlių.

J. P.

Metinis KLKM D-jos skyriaus susirinkimas įvyko aną šeštadienį, kovo 23 d., Aušros Vartų parap. salėje. Dalyvavo gražus būrys moterų.

Montrealio skyriaus valdybą sudarė: pirm. M. Povilaitienė, vicepirm. E. Kerbelienė, sekr. O .Stankūnaitė, ižd. Žubienė, narė A. Morkūnienė.

Metinį pranešimą padarė pirmininkė M. Povilaitienė. Skyrius turėjo rekordinę apyvartą — $1.733,94 pajamų, $1.508,81 išlaidų ir kasoje liko $225,13. Skyrius baigia mokėti vieno Aušros Vartų bažnyčios altoriaus įsigijimo išlaidas — $1.500. Bėra likę įmokėti tik $300. Be to, skyrius suteikė pašalpą: Vasario 16 gimnazijai, vaikų darželiui, Liet. savanorių sąjungai, Vengrų kovotojams ir kt.

Neminint eilės parengimų ir kitų tradicinių skyriaus švenčių, kuriuos sumani ir darbšti pirm. M. Povilaitienė, savo narių padedama, puikiai pravedė, tenka pasidžiaugti, kad skyriaus susirinkimai buvo daromi su paskaitomis, pritaikintomis kat. lietuvei moteriai.

Naujojon skyriaus valdybon išrinktos: pirm. A. Gabaliauskienė, vicepirm. V. Gražienė, sekr. T. Čipkienė, ižd. E. Bernotienė, narys St. Petrauskaitė.

Po susirinkimo buvo kavutė.

G. R.

Šv. Kazimiero minėjimą surengė jaunieji ateitininkai Aušros Vartų parapijos salėje kovo 24 dieną.

Minėjimą pradėjo stud. A. Jurgus. Įdomią paskaitą, sugretinamas Vytauto D. ir šv. Kazimiero asmenybes, skaitė V. Bitė. Po paskaitos jaunieji atlikai įscenizavo N. Mazalaitės novelę "Nesibaigianti legenda". Joje pavaizduotas žuvęs partizanas, savo meile tėvynei išmaldavęs šv. Kazimiero pagalbą laisvės kovoje. Vaizdelyje vaidino: partizaną — A. Mažeika, šv. Kazimierą — K. Barteška, šv. Petrą — S. Baršauskas, dailininką — V. Lukoševičius, Mirtį — V. Lukošius, Velnią — K. Kuncevičius, pasakotoją — N. Jauniutė, angelus — S. Mikalajūnaitė, I. Baršauskaitė, R. Tekutytė, S. Kuncevičiūtė, D. Blauzdžiūnaitė ir B. Gudaitė. Solo dainavo — E. Tekutis. Režisavo — p. Siniūtė, padedant aktoriui L. Barakauskui. Šokį paruošė B. Vaitkūnaitė - Nagienė. Dekoracijos — J. Ladygos, giesmė "Kazimieras šventasis" — V. Kerbelio. Nors tema įscenizavimui buvo labai sunki, tačiau nepaprastai gražios dekoracijos, rūbai ir apšvietimas vaizdeli padarė patrauklų ir nenuobodų. Jauniesiems daug pagelbėjo klebonas kun. Kubilius ir ypač Nekalto Prasidėjimo seserys, vadovaujamos energingos seselės Felicijos. Minėjimo pabaigai žodį tarė klebonas kun. J. Kubilius S.J., ir padėkojo visiems A. Jurkus.

Minėjime dalyvavo netoli 300 asmenų. Kviestiniams svečiams ir scenos dalyviams pabaigai buvo suruošta jauki kavutė.

P.R.

DIDYSIS LENKIŠKAS FILMAS PAGAL HELENA MNISZEK VEIKALĄ

RAUPSUOTOJI

lankytojams pageidaujant paskutinį kartą Montrely rodomas

SEKMADIENĮ, balandžio 14 dieną.

4 seansai: 1.30, 3.45, 6 ir 8.15. Įėjimas: $1, vaikams 50¢, įskaitant ir mokesčius

GESU HALL, 1200 Bleury St.

Filmas yra 35 mm teatrinio dydžio. Taigi girdimi gryni garsai ir matomi ryškūs paveikslai.

TAUPYK, SKOLINKIS savo kredito kooperatyve "LITAS"

Santaupos pilnai apdraustos. Paskolos lengvai ir greitai duodamos bet kokiam geram tikslui.

"LITAS" veikia sekmadieniais 11-1 val. p. p. Aušros Vartų parapijos salėje. Banko kambaryje.

Pirm. A. Norkeliūnas, RA. 7-3120. Ved. D. Jurkus, HE. 4280

REAL ESTATE KLAUSIMU,

pirkimo ar pardavimo reikalais, nejudomo turto, biznio, morgičių ar paskolų gavimo, miesto valdybos zoninių įstatymų ir kitais Real Estate reikalais mielai ir sąžiningai patarnausiu savo tautiečiams be įsipareigojimų. Esu Toronto miesto gyventojas jau 28 metus

PRAŠAU KREIPTIS Į

AL GARBENS

REAL ESTATE

1611 BLOOR ST. WEST, TORONTO, ONT.

Kanados, Ontario ir Toronto Real Estate Boards narys.

Telefonas LE. 6-2738, LE. 2-8772, vakarais HU. 9-1543

Reikalingi namai pardavimui