LIET. BIBLIOGR. TARNYBOS BIBLIOTEKA

TĖVIŠKĖS ŽIBURIAI

The Lights of Homeland

Lithuanian Weekly

Published by the Lithuanian R.C. Cultural Society of Canada

Authorized as Second Class Mail Post Office Department Ottawa

SAVAITRAŠTIS

Leidžia Kanados Lietuvių Katalikų Kultūros Draugija

941 Dundas St. W., Toronto

Nr. 4 (472) TORONTO, Ontario, 1959 m. sausio (January) mėn. 22 d. Kaina 10¢

Šių metų sukaktis

Pereitais metais daug kalbėjom eapie visokias sukaktis. Vienos jų buvo iš religinio, kitos iš valstybinio, trečios iš kultūrinio bei tautinio gyvenimo. Vienas žadėjome paminėti iškilmingiau, palikti ką nors atmintino, dėl kitų didelių užsimojimų neskelbėme, o paminėjome visas maždaug vienodai — įprasto pobūdžio akademijomis salėse bei straipsniais spaudoje. Neatsirado nieko monumentalesnio. Užsimojimai nebuvo tęsėti.

Nesinorėtų, kad ir šių metų sukaktis tik taip tebūtų atžymėta. Šiemet juk sueis 20 metų nuo pastarojo baisiojo karo pradžios. 20 metų nuo pradžios karo, kurio pasekmes dar ir šiandien pasaulis tebejaučia, kurio aukomis tapo daugiau pusės milijono lietuvių, kuris sužlugdė Lietuvos valstybinį gyvenimą ir tautą pavertė Rusijos verge. Teisybė 1939 m. rugsėjo 1 d. Lietuva karo audros nepajuto, bet dar savaitę prieš tai ji buvo Berlyno paduota Maskvai. Lietuvių tauta gyveno kurį metą dar nežinodama, bet plėšrusis žvėris jau buvo ištiesęs savo nagus ir tik laukė patogaus momento suleisti juos į tautos kūną.

Šių metų rugsėjo 1 d. visas pasaulis prisimins karo pradžią. Bet ar be mūsų bus kas iškelia gėdingąjį Ribbentropo - Molotovo paktą, sutartį, kurią sudarė du grobuonys, tiesa, abu galvodami apie kito pražūtį, bet nei vienam negalvonjant apie niekšybę daromą kitiems? Šitą dviejų diktatorių susitarimą iškelti viešumon yra mūsų ir visų pabaltiečių reikalas. Tada, kai bus smerkiamas karą pradėjęs Hitleris, kai, gal būt, bus keliama į padanges Vakarų - Rytų draugystė, privedusi prie pergalės, mes turime priminti pasauliui, kad kaip tik Ribbentropo - Molotovo paktas įgalino Hitlerį karą pradėti ir kad už paramą nacistinei Vokietijai prieš vakariečius, Hitleris sovietams užmokėjo Pabaltijo, Ukrainos ir Moldavijos žemėmis. Priminti tą pasauliui kitos tokios puikios progos negreit tesulauksime, tad turime ją išnaudoti.

Laiko dar yra daugiau kaip 8 mėnesiai. Bet laukti iki paskutinių dienų negalima. Reikia palengva ir rimtai tam pasiruošti. O svarbiausia reikia pirmiausia išsiaiškinti dėl anų įvykių priminimo pasauliui būdo ir kas turi tai padaryti? Be abejonės, pirmiausia tai bus koks leidinėlis ar gal eilė gerai paruoštų intriguojančių straipsnių į svetimą spaudą. Paruošti tai galėtų daug kas, bet tiksliausia būtų tą padaryti bendromis jėgomis su kitais pabaltiečiais, o kaiką gal net ir su lenkais. Visos tautybės kartu tokio leidinėlio galėtų išplatinti bent 20-25 tūkstančius ar ir daugiau egzempliorių. Atrodo, kad geriausiai dėl to galėtų susitarti mišriosios organizacijos, kaip Pavergtosios Jungtinės Tautos, Pabaltiečių Federacija ir pan. Būtų gera, kad jos jau neužilgo paskelbtų, ką tuo reikalu numato padaryti.

Kuriuo keliu?

ALMAUS,
mūsų bendrabarbio Niujorke

Iš pasaulio metropolio teko stebėti lietuviškosios organizuotos išeivijos pastarojo meto "protestų" politiką. Vadai, užuot išsiaiškinę erdvių amžiui ir naujajai Sov. Sąjungos - JAV diplomatijai tinkamą lietuvišką politiką, reiškė tik protestus. Protestavo dėl "Amerikos Balso" linijos, dėl Vatikano pastangų palengvinti tikinčiųjų padėtį anapus gel. uždangos, dabar — dėl "US Army" leidimo naudoti "darbo batalijonuose" Europoje sovietinių respublikų vėliavas(!).

Jei 1953 m. sveikinančius su "išlaisvinimo" politika "Draugo" ir "Naujienų" redaktorius, kalbėjusius ALTo vardu, priėmė pats "Išlaisvintojas - Prezidentas", tai dabar protestuojančius jau tepriėmė tik penktas iš viršaus, priminęs, kad pasitraukus min. Dulles visko gali būti!

Vatikano žygį ultrašovinistiška "Laisvoji Lietuva" aiškino "priešų lenkų" sąmokslu, o "Polish American Journal" informavo iš Varšuvos, kad ten "neoficialūs katalikų sluogsniai" džiūgavę, jog kardinolui galiausiai pasisekę pralaužti Pijaus XII vokiškųjų patarėjų "nesimpatingą lenkams" liniją! Kardinolo linijai — neerzinti komunistų, bet konsoliduoti tai, kas laimėta, — esą popiežiaus Jono XXIII buvo pritarta.

Neišnaudota proga

Mikojanas ir šią savaitę nustelbė viską ir visus. "Horthistų" vengrų pabėgėlių demonstraijos jo diplomato talentui mažai kenkė. Atrodo, jis atsiekė daugiau nei tikėjosi, savo ruožtu, buvo paveiktas daugiau nei Maskva laukė. Imponavo jo sugebėjimas pagauti "amerikoniško gyvenimo būdą", užsimojimas daryti tai, ką diktuoja dabartis; užmiršti ir atsisakyti kas buvo, pragmatiškai spręsti komplikuočiausias politines problemas po to, kai visi bandymai tartis laikantis "savųjų tiesų" tegalėjo išvesti tik į visuotinį (Lietuvos— pirmoj eilėj) sunaikinimą.

Niujorke, daugiausia jaunesnioji šviesuomenė, gyvai komentavo Amerikos Žydų Tarybos sugebėjimą vizitu pas Mikojaną be dolerio išlaidų Sov. Sąjungos žydų bylą iškelti viso pasaulio akivaizdoj. Žydai bandę patys pamatyti Mikojaną be paskirto pasimatymo, bet nebuvo prileisti. Tada kiti kreipėsi į buv. senatorių Lehmaną, žinomą antitotalitarista. Su juo jie buvo bematant priimti, o pasikalbėjimas paskelbtas pasauliui. Vėliau jie įteikė Mikojanui memorandumą, kad parvežtų Maskvai. Savo ruožtu žydų informacijos žmonės, kaip ir mūsų LAIC, pakartotinai klausinėjo Mikojaną įvairiose spaudos konferencijose. Deja, Niujorke labai apgailestavome, kad ir čia nei "Draugo", nei "LAIC" redaktoriai, nei jų korespondentai nepasirodė. Klausimas: Kada JAV piliečiai galės lankyti Lietuvą? Kas kaltintinas dėl Sovietų Sąjungos - Lietuvos nepuolimo sutarties sulaužymo? Kodėl Karaliaučius nepriskirtas Lietuvai? — galėjo būti sugestijonuoti, kad ir tokiems žurnalistams kaip St. Pieža ar O. Tolišius.

Kontaktai ir konkurencija

Vis dažniau JAV-bių spaudoje buvo stebimasi Amerikos politikų drąsa kviesti sovietinę sistemą, be tarpininkų, spekuliantų ir reklamininkų, konkuruoti su kapitalistine amerikoniškąja sistema. Valstybės Departamento Rytų - Vakarų ryšių skyrius ir toliau skelbė, kad "ryšys" tarp S. Sąj. - JAV augsiąs dienomis; jokių naujienų nebūsią, iki "nepasikeis sekretorius", dėl pastangų užmegzti JAV-LTSR lietuvių kultūrinius ryšius. Paaiškinime šiam korespondentui skyriaus direktorius pareiškė nuomonę, jog iniciatyva tegalinti išeiti tik iš sovietų(!). Pasiteiravus gi Sovietu ambasodj Vašingtone, pareikšta, kad ikišiol iš Vilniaus jokių žinių tuo reikalu neturima ir kad tai yra LTSR vyriausybės kompetencija. Tuo tarpu tiek JAV piliečių lietuvių, tiek Pasaulio Lietuvių Bendruomenės vadovai tebelaikė, kad "ryšys" su tauta sovietinėj sistemoj "teisiškai" negalimas. Kitiems tai priminė senosios caristinės išeivijos pasirinktą kelią, kuri belaukdama "išlaisvinimo" stebuklo pasiliko akligatvyje ir išnyko, o jos jaunosios kartos ištirpo "katile".

SUĖMĖ REDAKTORIŲ

Lenkijoj suimats kun. Mario Piroszynski, "Homo Dei" religinio dvisavaitraščio redaktorius. Jis kaltinamas nelegaliu laikraščio leidimu, valdžios pareigūnų papirkimu ir devizų taisyklių nesilaikymu. Byla bus nagrinėjama sausio 19 d. Su juo bus teisiami 17 valdžios pareigūnų, jų tarpe popierio paskirstymo įstaigos direktorius ir Olsztyno valstybinės spaustuvės vedėjas. Esą jų dėka kun. Piroszynski gaudavęs daugiau popierio nei buvo leista ir spausdinęs virš 10.000 egz., t.y. virš normos.

Atenai. — Graikai pradėjo tiesiogines derybas su Turkija dėl Kipro.

Savaitės įvykiai

Taikos sutartis su Vokietija liko pajudinta Vašingtone ir kitose sostinėse, kurioms buvo skirtas sovietų pasiūlymas. Apie ją daugiausia sukosi ir A. Mikojano pastangos Vašingtone, kur jis įteikė ir patį projektą. Jame remiamasi 1954 m. Molotovo pasiūlymias, pateiktais keturių didžiųjų konferencijai Berlyne. Esą taikos sutartis sudarytina su V. ir R. Vokietija reikalaujant, kad jos atsisakytų panaudoti jėgą siekdamos suvienijimo; abiem Vokietijom teikti šia linkme pagalbą; kol bus pasiekta suvienijimo, Berlyną palikti laisvu, demilitarizuotu miestu; visos svetimų kraštų įgulos turi būti atitrauktos per 12 mėn.; Vokietija turi pasitraukti iš Atlanto S-gos, Varšuvos S-gos ir V. Europos Unijos; ji gali turėti savo karines pajėgas, bet be atominių ginklų. Apie Karaliaučiaus sritį, bent kiek matyti iš spaudos, neužsimenama.

Kancleris Adenaueris šį projektą pavadino brutaliu, nenumatančiu Vokietijos suvienijimo būdų. Be to, taikos sutartis galinti būti sudaryta tiktai su viso krašto rinkta vyriausybe. JA V-bių užsienio r. min. Dulles tą projektą pavadino kvailu, pridurdamas, kad dviejų Vokietijų buvimas būsiąs neramumo židinys, kurstąs Rytus prieš Vakarus. Esą Vokietija turinti būti ne izoliuota, o įjungta į Europos gynimą. Visdėlto Dulles pareiškė, kad JAV politika šiuo klausimu esanti lanksti. Jau anksčiau jis prasitarė, kad JAV yra nusiteikusios kalbėtis ir su R. Vokietijos pareigūnais vokiečiais kaip sovietų valdžios agentais, jei sovietai perleistų R.Berlyno valdymą vokiečiams; dabar gi jis pareiškė, kad vakariečių palaikomas siūlymas suvienyti Vokietiją laisvų rinkimų keliu galįs būti pakeistas ir kitu būdu, nors nenurodė kokiu. Tai teikia vilčių, kad Vokietijos klausimas vėl bus pradėtas studijuoti keturių didžiųjų. JAV visuomenei oficialiai skelbiama, esą prez. Eisenhoweris pasakęs Mikojanui, kad JAV nesutiksiančios pasitraukti iš Berlyno. Anglai ir prancūzai buvo informuojami apie pokalbius su Mikojanu. Jie, pasak aiškintojų, neturį nieko prieš abipusius JAV - Sov. Sąjungos pasitarimus, kol šie neturį oficialios konferencijos pobūdžio; jie tikįsi keturių didžiųjų konferencijos prieš gegužės mėnesį.

Britanija - Egiptas susitarė

Nuo Suezo karo 1956 m. Britanijos - Egipto santykiai buvo nutrūkę. Tarpininkaujant pasaulio banko pirmininkui amerikiečiui E. Black, britų ir egiptiečių ūkinės delegacijos po savaitę užtrukusių derybų Kaire susitarė pirmiausia išlyginti piniginius reikalus. Nusavinus Suezo kanalą tvarkančios britų - prancūzų b-vės turtą, britai užblokavo Egipto lėšas Britanijos bankuose — 74.000.000 sv. sterlingų. Pagal susitarimą, britai galėsią pasilaikyti 27.500.000 sv. už nusavintą turtą, o likusią dalį grąžinsią Egiptui. Be to, Egiptas sutikęs išimti iš sekvestracijos 378 britų firmas, kurių turtas siekiąs 50.000.000 sv.

Nepriklausomybė B. Kongui

Belgų Kongas ikišiol buvo laikomas pavyzdinga kolonija, nekelianti revoliucijos. Nepriklausomybės vėjai, sujudinę prancūzų ir britų kolonijas, palietė pagaliau ir Belgų Kongą. Jo sostinėj Leopoldvilėj įvyko riaušės, per kurias žuvo 42, sužeista 250 asmenų. Riaušininkai naikino įstaigas, misiją stotis ir kt. Po poros dienų tvarka buvo atstatyta, tačiau Belgijos vyriausybė tuojau paskelbė reformas, vedančias 13 mil. gyventojų koloniją į nepriklausomą gyvenimą. Numatyti rinkimai į 135 sričių savivaldybes, kurios 1950 m. sudarysiančios 6 provincijas. Po to būsianti išrinkta krašto taryba prie Belgijos skirto gubernatoriaus, kuri būsianti parlamento užuomazga.

Tebešaudo priešus

Kūbos sukilėliai, paėmę valdžią pradėjo platausmasto valymus. Iš 6.000 šalininkų pabėgusio Batistos šalininkų buvo sušaudyta apie 200. Nesustojant žiaurybėms viešoji pasaulio opinija ėmė protestuoti. Kaikurie JAV senatoriai siūlė iškelti šį reikalą Jungt. Tautose. Atsikirsdami sukilėlių vadai ėmė skelbti pareiškimus, esą šaudymai reikalingi apvalyti kraštui nuo kriminalistų, kurie nužudę po 20-40 asmenų — išviso apie 20.000. Spaudžiant pasaulio opinijai, F. Castro pareiškė kariniai teismai baigsią savo darbus per 10 dienų. Batista paskelbė organizuosiąs kitą sukilimą.

Argentinoje siaučia streikai. Buv. diktatoriaus Perono šalinin kai nepatenkinti prez. Frondizi politika. Pasinaudodami jo išvykimu į JAV 12 dienų, jie bando suparalyžuoti viso krašto judėjimą. Krašto valdymas praktiškai pavestas kariuomenei, o komunistų partijos įstaigos ir laikraščiai uždaryti.

V. Molotovas, dabar atstovaująs Sov. Sąjungą išorinėje Mongolijoje, numatytas paskirti ambasadoriu į Olandiją. Pastarosios sutikimas esąs gautas. Apie M. paskyrimą į didesnį kraštą užsiminė ir Mikojanas JAV.

KAS NAUJO KANADOJE?

Laisvųjų tautų Credo turėtų būti sudarytas ir paskelbtas visam pasauliui — pareiškė min. pirm. J. Diefenbaker, priimdamas Toronto un-to teisių garbės daktaro diplomą. Esą tokia deklaracija įgalintų laisvąsias tautas ryžtis bendram frontui sudarant geresnes ūkines sąlygas, keliant žmogaus asmens vertę, lygybę, toleranciją, minties, žodžio, organizacijos ir religijos laisvę. Vakarams reikia bendro idealo, kurį suprastų visi dalyvaują ideologiniame kare. Žodis "demokratija" nebėra patraukłus idealas, nes yra komunistų deformuotas. Dabarties pasaulis pergyvena didelį pasikeitimą ir todėl reikia, kad laisvieji žmonės būtų pasiruošę naujam laikotarpiui bei naujoms sąlygoms. Kanadą turinti būti dvasinė pajėga, proporcinga savo medžiaginiams turtams. 1957 m. Kanada turėsianti 30 mil. gyventojų ir būsianti pirmaeilė galybė. Ji respektuojama pasaulyje, nes vidiniame ir tarptautiniame gyvenime remiasi krikščioniškais principais.

★

Apie Lietuvą rašo Otavos dienraštis "Le Droit" 13. I. 1959, įdėdamas ISP agentūros informaciją apie tikybos persekiojimą Lietuvoje. Be kitko jis mini vysk. Matulionį, vysk. Sladkevičių, kuriems neleidžiama eiti pareigų.

★

Ukrainietis advokatas J. Hnatyshyn, gyv. Saskatoone, paskirtas senatoriu. Tai jau antras ukrainiečių kilmės senatorius. Anksčiau į senatą buvo paskirtas W. Wall. Be to, feder. seime ukrainiečiai turi 6 atstovus, darbo min. Starr, Ontario prov. vyriausybėje J. Yaremko. Ukrainiečių kilmės atstovų yra provinciniuose seimuose ir keli burmistrų pareigose. Į senatą buvo numatytas ir lenkų kilmės asmuo, bet dėl lenkų nesutarimo projektas iširo.

★

Vengrų laikraštis "Hungarian Freedom Fighter", leidžiamas vengrų laisvės kovotojų federacijos, savo vedamajame apgailestauja išsišokimus prieš Mikojaną, nes jie esą nesuderinami su patriotizmu nei su laisvės kovotojų pasiaukojimu. Įžeidimai esą nepatarnauja teisingai Vengrijos kovai. Visdėto, sako laikraštis, demonstracijos prieš Mikojaną nėra smerktinos, nes jis 1956 m. Budapešte atliko išdaviko vaidmenį: vieną ranka derėjosi su sukilėliais, kita rengė klastingą Vengrijos užpuolimą.

★★

Ateiviai parūpina darbo Kanados gyventojams — pareiškė imigracijos min. Fairclough, kalbėdama Montrealio verslininkams. Pasak jos, nuo 1951 m. 1.365.000 ateivių pirko baldus bei įrengimus 248.000 butams. Esą jie pirkę 173.000 elektrinių ar dujinių krosnių, 105.000 elektrinių šaldytuvų, 128.000 skalbiamų mašinų, 72.000 valomųjų siurblių, 207.000 radijo priimtuvų, 81.000 automobilių. Be to, ateiviai davę darbo pramonei ne tik kaip vartotojai, bet ir kaip darbdaviai. Per pastaruosius 9 metus jie įsteigę 2.500 verslamonių, kurių vertė siekianti $30 mil. Jos davusios darbo 9.000 asmenų, neskaitant pačių savininkų. Ateivių kūrimasis pramonėje tik prasidėjęs, nes ateiviui reikią bent 6-7 metų susipažinti su kraštu ir sutelkti lėšų. Vien 1958 m. buvę įsteigta pusė minėtų 2.500 verslamonių. Priekaištas, kad ateiviai atimą darbą iš vietinių esąs neteisingas.

★★

Du alkoholikai tenka 100 suaugusių Kanados gyventojų. 1956 m. buvo 180.990 alkoholikų, t.y. 1.890 100.000 gyventojų. Tai daugiau nei Danijoj, Švedijoj, Šveicarijoj, Čilėj, Prancūzijoj ir JAV. Iš Kanados provincijų dau giausia alkoholikų turi B. Kolumbija, Ontario ir Quebecas. 1871 m. kanadiečiai virš 15 m. amžiaus per metus išgerdavo 1.19 galionų alk. gėrimų: 15% alaus, 4% vyno ir 81% degtinės. 1956 m. jie išgėrė 1.51 galiono: 64,5% alaus, 5,5% vyno ir 30% degtinės. 1881 m. buvo 366 asmenys iš 100.000 apkaltinti girtuokliavimu, 1913 m. — 1.199, 1933 m. — 258, o 1955 m. — 882. Newfoundlandas, prerijų provincijos ir Quebecas turi mažiau girtuoklių nei kitos provincijos. Tokius duomenis pateikia Toronto u-to Alcoholic Research Foundation.

Alkoholikams gydyti išrastas naujas vaistas Temposil. Jis yra panašus į danų vaistą Antabuse, bet sukelia mažiau nemalonaus jausmo. Paėmus Temposil tabletčių ir išgėrus vieną ar pusantros uncijos degtinės, po 15-30 min. ima kaisti veidas, paskui visa viršutinė kūno dalis, atsiranda baimės jausmas ir tai trunka keletą valandų. Tai verčia alkoholiką susilaikyti nuo gėrimo. Antabuse sukelia apsvaigimą, nuovargį, nemalonų kvapą, galvos skausmą ir verčia vemti. Temposil pagrindą sudaro calcium cyanamid ir yra gaminamas Niagara Falls Cyanamid of Canada Ltd. įmonėje.

★★

Studentų stipendijų fondą sudarė Quebeco prov. vyriausybė, paskirdama $10 mil. Atitinkamo įstatymo projektas yra pateiktas provincijos parlamentui. Pagal jį, studentas gali gauti stipendiją, jeigu: yra išgyvenęs prov. nemažiau 5 metus, negali pradėti ar tęsti mokslo be paramos, pakankamai gabus ir gero elgesio. Tai liečia visas augštąsias, provincijos pripažintas, mokyklas, išskyrus privačias mokyklas. Metinės stipendijos dydis: $500 gyvenantiems ne mokyklos mieste, $300 gyv. tame pačiame mieste. Specialiais atvejais provinicjos vyriausybė gali duoti papildomą paskolą: $500 metams gyvenantiems ne mokyklos mieste, $200—mokyklos mieste. Stipendijos turi būti grąžintos po dviejų metų baigus mokslą ir tai tik 40% su 3% palūkanų. Jas gali gauti ir neturį 21 m. amžiaus: įstatymas jiems pripažįsta šiuo atveju lygią atsakomybę.

★★

Kanados gyventojų skaičius 1958 m. pasiekė 17.275.000. 1957 m. pabaigoj jų buvo 16.887.000. Jeigu krašto ūkio neištiks kokios nors nepramatytos nelaimės, tai gyventojų skaičius 1960 m. vidury pasieks 18.000.000.

★

CNR — valstybinė geležinkelių b-vė 1958 m. turėjo nuostolį — $7.970.000; metinės pajamos — $56.098.000, išlaidos — $64.068.000. Didžiausią išlaidų poziciją sudarė tarnautojų algų pakėlimas — $9,3 mil., kuris dar nėra sumokėtas.

SOVIETAI DEPORTUOJA ŽYDUS?

Besilankant JAV sovietų vicepremjerui A. Mikojanui, žydų vadai turėjo proogs pasikalbėti su juo ir ambasadoriu Menšikovu prie dvi val. užtrukusių pusryčių Niujorko viešbutyje Carlyle. Jiems rūpėjo žydų būklė Sov. Sąjungoj, kur jų žiniomis, žydai persekiojami ir netgi pradėti gabenti į jiems skirtą Birobidžano sritį. A. Mikojanas juos nuramino sakydamas, kad žinios apie žydų gabenimą į Birobidžaną neteisingos. Šį pareiškimą senat. Herbert H. Lehman perteikė ir spaudai. Visdėlto JAV žydų vadai Mikojano tvirtinimu nevisai patikėjo ir sekančią dieną įteikė jam memorandumą, kuriame išdėstyti priespaudos faktai. Esą žydai Sov. Sąjungoj neleidžiami steigti savo mokyklas, istorijos kursus, dėstyti gimtąja kalbą, leisti knygas ir laikraščius hebrajų arba iddiš kalba; esą žydų kultūrinės institucijos panaikintos, rabinų veikla varžoma: 3 milijonams žydų Sov. Sąjungoj tesą 60 rabinų. Prieš 10 metų esą Minsko universitete žydų studentai sudarę 11% visų studentų, o dabar jie baigiančiųjų tarpe tesudarą 2%. Tokią JAV žydų vadų taktiką kritikavo rabinas B. Schultz, Amerikos žydų prieškomunistinės lygos sekretorius.

Prisimintina, kad sovietai 1928 m. buvo įsteigę žydų autonominę sritį Birobidžane, bet neturėjo pasisekimo. 1935 m. 35.000 kv. kilometrų plote tebuvo 61.000 gyv., kurių tik 14.000 žydai. Po karo Kremlius vėl bandė atsteigti žydų respubliką ir padaryti naują Palestiną, bet ir vėl nerado žydų pritarimo. Tada sovietai grįžo prie asimiliacijos politikos. Pvz. 1955 m. Vakarai patyrė, kad 1951 m. daugybė žydų kultūrininkų buvo deportuota, o 26 jų sušaudyti. Revoliucijos pradžioje žydai turėio didelę įtaką viršūnėse, bet vėliau ji sunyko ir Stalinas buvo nuomonės, kad vienintelė išeitis — visiškai asimiliuoti žydus su gyvenamo krašto žmonėmis. Tos taktikos laikėsi ir Leninas.

1953 m. sovietų enciklopedija sako, kad žydų kultūra rūpi tiktai rabinams ir buržujams, t.y. sovietų priešams. Po revoliucijos esą buvusi panaikinta tautinių mažumų priespauda, jų tarpe ir žydų, kuriems buvusi įsteigta autonominė sritis. Žydai gavę laisvą priėjimą į betkokius darbus bei vietas ir aktyviai prisidėję prie komunizmo statybos. Tuo būdu "žydų problema" Lenino ir Stalino buvusi išspręsta tautų lygybės pagrindu.

Tokiu "išsprendimu" betgi nepatenkinti nei Sov. Sąjungos, nei pasaulio žydai, kurie visais būdais beldžiasi į Kremliaus duris, kur šiuo metu nebėra nei venio žydo.

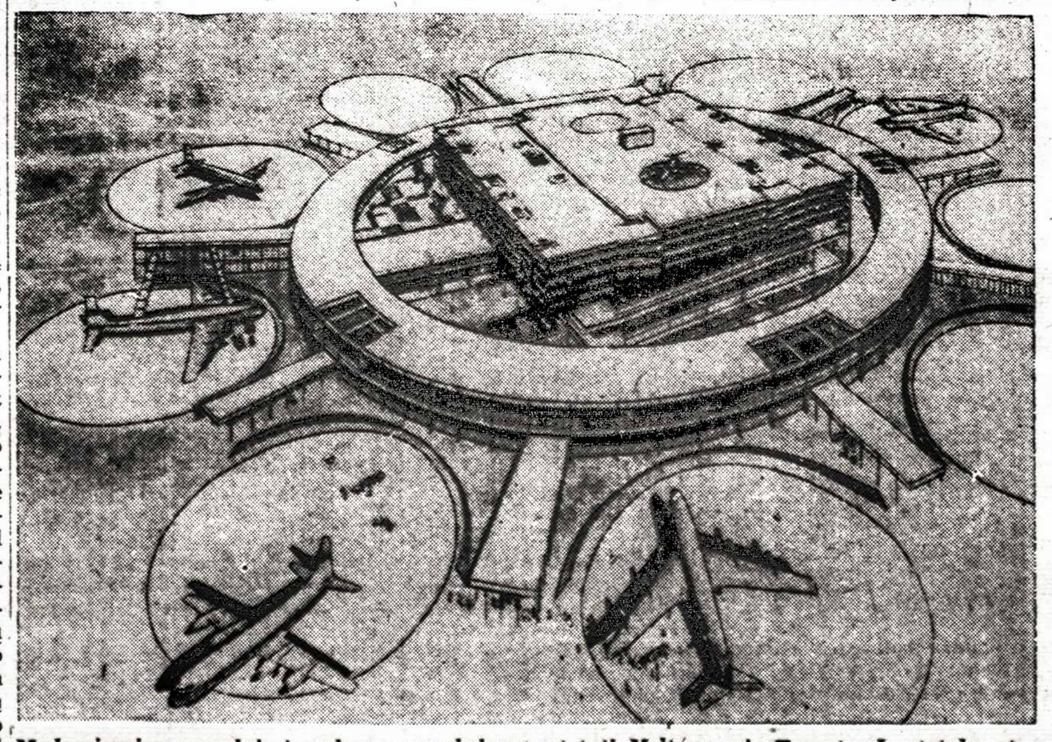

Moderniausias pasaulyje aerodromas pradedamas statyti Maltone prie Toronto. Jo statyba atseis $20.000.000. Įvažiavimas į jį bus tuneliais, kad nesumažėtų lėktuvų naudojamas plotas. Ant viršaus bus aikštės helikopteriams nusileisti, kurie, numatoma, aptarnaus netolimus miestus, tarp kitų ir Hamiltoną.

Tėviškės Žiburiai
THE LIGHTS OF HOMELAND
Published by Lithuanian R.C. Cultural Society of Canada
SAVAITRAŠTIS
Redaguoja Dr. A. Šapoka ir Dr. Pr. Gaidamavičius
Leidžia Kanados Lietuvių Katalikų Kultūros Draugija
Prenumerata visur metams $5.00; pusmečiui $3.00.
Mokėję nemažiau $10 laikomi garbės prenumeratoriais
Už skelbimų turinį redakcija neatsako.
941 Dundas St. W., Toronto, Ont. Canada Telef. EM. 8-6813.

Ar Kanada turi savo himną?

(CSc) Pastarųjų savaičių laikotarpyje gana daug girdėjome nuomonių apie tai, kuri giesmė yra Kanados tautinis himnas: God Save the Queen ar O Canada? Stiprių nuomonių tuo reikalu pasisakė politikai, patriotai ir pagaliau eiliniai piliečiai.

Je šitas klausimas yra neaiškus daliai naujųjų kanadiečių, kurie neseniai yra atvykę iš kitų kraštų — nenusiminkite. Himnų klausimas yra painus ir daugeliui asmenų, kurie Kanadoje gimę.

Iš pirmo požiūrio atrodo, kad God Save the Queen yra daugiau mėgstamas tų kanadiečių, kurie tebejaučia stiprius ryšius su Didžiąja Britanija. Tuo tarpu O Canada yra daugiau proteguojamas tų, kurie nori pabrėžti kanadiškąjį nacionalizmą. Bet ir šitokis apibrėžimas nėra pilnai aiškus. Štai sakysime konservatoriai savo rinkiminėse kompanijose visad labai linksniavo kanadiškąjį nacionalizmą. Nežiūrint to, šiuo metu tos partijos augšti atstovai pasisako daugiau už God Save the Queen.

Šitoji painiava nėra nauja. Ji visad daugiau ar mažiau buvo. Nauja dabar yra tai, kad nuomonių pasikeitimas tuo reikalu yra įgavęs tam tikro karščio, kurio anksčiau nėra buvę. Nėra anksčiau tas klausimas įgavęs ir tokio plataus atgarsio.

Kaip girdėjome, Toronte viena patriotinė organizacija—The Native Sons of Canada — suruošė metinius pietus ir pakvietė savivaldybės atstovus juose dalyvauti. Kai paaiškėjo, kad pokylio pradžioje bus grojama ne God Save the Queen, bet O Canada, trys ten buvę miesto kontrolieriai apleido salę protesto ženklan.

Toji pati patriotinė organizacija išėjo ir su kita vieša demonstracija. Didžiulio stadijono Toronte, vadinamo the Maple Lief Gardens, vadovybė yra labai probritiška. To dėliai visi stadijono parengimai pradedami su God Save the Queen, kaip su Kanados tautiniu himnu. The Native Sons of Canada išėjo prieš tai su stipriu protestu, privedusiu net prie stadijono pikietavimo. To išvadoje žinomas Toronto žurnalistas ir radio komentatorius Gordon Sinclair, pats priklausąs Native Sons organizacijai, turėjo pasikalbėjimą su stadijono vadovybe. Po pasikalbėjimo jam buvo atšauktas nuolatinis nemokamas bilietas įeiti į stadijoną.

Keletas ministerių buvo paklausti nuomonės, kurią giesmę jie laiko tautiniu Kanados himnu? Pilietybės ministerė Ellen Fairclough pasakė: "Yra savotiškai keista manyti, kad Kanados tautiniu himnu būtų kuri kita giesmė, o ne God Save the Queen".

Valdžios pajamų ministeris George Nowland pasisakė maždaug taip pat ir dar pridėjo: "O Canada yra graži tautinė giesmė, bet ne tautinis himnas". Kitą vertus karo pramonės ministeris Raymond O'Hurley pasisakė, kad God Save the Queen prancūziškai kalbančių kanadiečių nėra laikomas tautiniu himnu. Taigi net federalinių ministerių tarpe nėra vienos nuomonės tuo reikalu.

Ištikrųjų gi nė viena iš augščiau pažymėtų giesmių nėra oficialus Kanados himnas. Nei The Queen nei O Canada nei kuri kita giesmė nėra įstatymu nustatytas Kanados himnas.

God Save the Queen (arba God Save the King) yra labai senas tautinis himnas. Manoma, kad jis kilęs iš tautosakos, o jau 1745 m. formaliai surašytas ir formaliai pripažintas Didžiosios Britanijos himnu. Dar platesnės prasmės negu žodžiai turėjo šio himno muzika. Toji pati muzika buvo vartojama Vokietijos himnui, o taip pat Švencarijos ir Danijos tautiniams himnams. Šioji pati muzika, tik su kitais žodžiais, gana ilgą laiką buvo neoficialus JAV himnas (My Country, Tis of Thee). Dabartinis JAV himnas oficialiai įvestas tik 1931 m.

Kanadoje 1942 m. himnų klausimas buvo iškeltas pirmą kartą federaliniame parlamente. Tada ministeris pirmininkas Mackenzie King buvo viešai paklaustas, kuri giesmė jo nuomone yra Kanados himnas. Jis atsakė: "Visiškai teisinga tęsti tai, kas jau pasidarė Kanados tradicija — laikyti God Save the Queen ir O Canada lygios vertės mūsų tautiniais himnais".

Tai, berods, yra geriausia diplomatinė išeitis iš painaus klausimo, bent tuo tarpu. Sunku patikėti, kad artimoje ateity atsirastų Kanados vyriausybė, kuri imtųsi paskelbti vieną iš jų oficialiu Kanados himnu. Tai sukeltų krašte audrą.

Taigi abi giesmės yra gražios ir patriotinės. Geriausia naudoti jas abi — giedoti ar groti O Canada viešųjų iškilmių pradžioje, o God Save the Queen pabaigoje.

GEDIMINAS GALVA

Raketų varžybos

JAV ir Rusijos apsiginklavimo varžybos sudaro pavojų ne tik finansų ir ūkio srityje. Žymiai didesnis pavojus gręsia karo metu, kai modernieji ginklai, ų tarpe raketos, gali būti panaudotos ištisiems miestams nušluoti ir kraštams sunaikinti.

1958 m. lapkričio 14 d. N. S. Chruščiovas nurodė karo akademiją baigusiems: "Nūnai užtenka paspausti mygtuką sunaikinti ne tik aerodromus, susisiekimo mazgus, bet ištisus miestus ir kraštus".

Kita proga tvirtino, kad Turkija galinti būti sunaikinta per vieną dieną. Jis užtikrino, kad vakarų pasieniuose esą paruoštyje tūkstančiai raketų.

1958 m. pabaigoje JAV sen. H. M. Humphrey lankėsi Maskvoje. Nikita jam dėstė, jog Rusija turinti milžinus raketas, lekiančias 14.000 km. — 8.700 mylių. Kita proga aiškino, kad Rusija turinti būdus iššauti po šešias raketas iš karto. Jos galinčios būti panaudotos taikiniams už 200 - 1.200 mylių.

Tegu šie pareiškimai daromi saviems gyventojams ir užsieniui įtaigoti, tačiau, pasak Vašingtono pareigūnų, jie nesą iš piršto išlaužti. Chruščiovas raketų aptarimus papildė dar tvirtinimais, kad dalis vakarietiško pasaulio galį būti sunaikinta ir vienu mostu nušluoti amerikiečių bombonešiai. Jis giriasi ir žymiai pranašesniais radarais, nes jie du kartu greičiau pagauną taikinius už vakariečių turimus.

KĄ SAKO AMERIKIEČIAI?

JAV visai neturinčios artimojo ir vidutinio nuotolio 200-1.500 mylių raketų, o tarpkontinentines raketas pradėsią gaminti tik 1960 m.

JAV krašto apsaugos pasekretorius D. A. Quarles 1958. 1. 24 nurodė: "Tolimųjų raketų srityje rungtyniavimas tiek tikslus, kad nei viena šalis šiuo metu nepirmauja".

Balandžio 28 d. rikiuojamų raketų įstaigos direktorius W. M. Holaday taria: "Mano nuomone, Rusija raketų srityje negeresnėje padėtyje". Veik tuo pat metu gen. James M. Gavin rašytoje knygoje "War and Peace in the Space Age" pamini: "Dabar Rusija turi tarpkontinentinių raketų, kurios gali atlikti smogiamąjį veiksmą".

1958 m. balandžio mėn. Reader's Digest laidoje gen. C. LeMay taria: "Aš netikiu, kad rusai turi didelį skaičių tarpkontinentinių raketų".

Šie apibendrinti suraminimai mažai ką sako ir vargu JAV naudingi. Ar išmintingas buv. krašto apsaugos sekretorius Charles Wilson posakis: "Kuriam galui reikia gyventojus mirtinai išgąsdinti?"

O vistik esama tikrai gąsdinančių balsų. Vienas jų — sen. Henry M. Jackson, 1958. 1. 30 pasirėmęs amerikiečių saugumo duomenimis tvirtino: "Šiais ir net ateinančiais metais mūsų kariniai telkiniai (bazės) užjūriuose ir visas kraštas palikti Rusijos atviram puolimui. Gyvybiniai telkiniai pačiame krašte gali būti priešo iš jūrų pažeidžiami". Šis apibendrinantis pareiškimas tik patikslinamas praėjusio gruodžio mėn. Space Journal laidoje. D. W. Wakeford nurodo: "Rusai turi T3 ir T3a tarpkontinentines raketas, apsarvotas branduoliniais-atominiais spragmenimis".

Sen. L. Johnson pradėjus svarstyti 1959-1960 m. biudžetą nurodė tuoj po prezidento kalbos, kad amerikiečiai turi paskubomis ginkluotis, turėti greitesnes ir tobulesnes raketas.

SKAIČIŲ KALBA

Rimti amerikiečių šaltiniai tvirtina, kad nūdieną Rusijoje yra pagaminta apie 20.000 raketų, kurių per tūkstantis skirtas bandymams. Daugumą sudaro artimojo nuotolio raketos. Tačiau jau prieš trejis metus pradėjo gaminti 800-1.000 mylių lekiančias raketas. Dveji metai praslinko kai ėmė gaminti raketas pasiekiančias 1.800 mylių.

Didžiausia pabaisa yra tolimojo nuotolio — vadinamos tarpkontinentinės raketos. Jos gali tikslą už 5.000 mylių pasiekti per 30 min. Bent šiuo metu nuo jų apsaugos neturima. Tiesa, kad jų gamyba sudėtinga ir tikslumas abejotinas, kaip ir kiekvieno pradinio ginklo. "Aviation Week" red. R. Hotz nurodo, kad rusai per menesį pagamina 15 tarpkontinentinių raketų. J. Alsop pateikia tikslesnius palyginamuosius duomenis apie tarpkontinentinių raketų skaičių artimoje ateityje:

Metai:	1959	1960	1961	1962	1963
JAV Nieko	30	70	130	130	
Rusija	100	500	1.000	1.500	2.000

Prileiskime, drauge su Pentagono vyrais, kad šis sugretinimas, palyginti, Rusijai yra palankus. Tačiau kiti šaltiniai tvirtina, kad jau nūdieną Rusija turinti 500 tarpkontinentinių raketų.

Kodėl JAV yra atsilikusios mokslinių tyrimų ir krašto apsaugai skirtųjų raketų gamyboje? Kuri priežastis sen. L. Johnson nusivylimo, kad raketų srityje JAV nepadaryta ganėtina pažanga?

ORO LAIVYNAS

1958. 8. 27 JAV prezidentas pareiškė: "Dar ilgai užtruks iki oro laivynas nebebus reikalingas. Aš esu tikras, kad saugumo srityje, turint galvoje nepaprastą mūsų karinio oro laivyno pajėgumą, nėra jokios spragos. Jei kokia ir atsirastų ją tuojau pašalintų karinis oro laivynas".

Šis pareiškimas rodo, kad JAV-bės raketų amžiuje, kai rusai vis garsiau apie galimą pavojų kalba, linkusios tenkintis mažiau tobulu ginklu. Jo sekmingumas pareina nuo šių galimybių: sekmės rusų raketomis sunaikinti amerikiečių karo lėktuvus ir amerikiečių sekmingo atsikirtimo rusams smogus raketomis.

Rusai turi ganėtinai raketų sunaikinti amerikiečių lėktuvų telkinius svetur maždaug 1% esamo nuotolio tikslumu. Jis ganėtinas turint galvoje branduolinių - atominių ginklų pajėgumą. Karo žinovai taria, kad raketomis gali būti sunaikinta žymi dalis amerikiečių bombonešių svetimose žemėse.

Amerikiečiai mokslininkai ir karo žinovai, gen. T. R. Phillips žodžiais, priėjo išvados, kad rusų raketos sudaro visuotinę grėsmę amerikiečių bombonešiams. T. R. Phillips (The Reporter, 1959. 1. 8, 12 p.) rašo: "Apskaičiavimai rodo, kad moderniojo karo metu, žymi dalis mūsų karinio pajėgumo gali būti sunaikinta nelaukto puolimo raketomis. Mūsų karinės pajėgos likučiai negalės nušluoti esminių telkinių, tačiau dar bus pajėgios sunaikinti 30 ar 50 priešo miestų. Mūsų atsikirtimo naikinamoji pajėga yra sumažėjusi... Rusų nuolatinė apsiginklavimo pažanga, kai mes atsiliekame, sudaro nepavydėtiną padėtį". Autorius daro dar toliau einančias išvadas aptardamas amerikiečių raketų neganėtiną tikslumą, nepakankamą techniską - radarų sekybą ir būtinybę dvigubai raketų panaudoti sunaikinti Rusiją, kuri pusiau mažesniu raketų skaičiumi galinti JAV-bes iš pusiausvyros išvesti.

Galima reikšti pasitenkinimą, kad JAV pagaliau krašto gynybos reikalams sukūrė vieningą vadovybę. Tačiau reikia ir nuogąstauti, jog šis milžinas daugelį esminių reikalų apgailėtinai lėtai ir neatsakingai tvarko. Pastaruoju metu Rusija perėjo į politinį puolimą. Jis paremtas karinės pajėgos ūgdymu, kuris verste verčia ir amerikiečius peržiūrėti ne tik apsiginklavimo, užsienio, bet ir vidaus politiką. Pastarojoje glūdi JAV tvirtybė senu įsibėgėjimu siekti gerbūvio, bet ir silpnybė, kai asmeninio gerbūvio vožtuvas sunkiai aprėpia dar didesnį reikalą — krašto saugumą, kuris yra laisvės laidu.

Vargu šiuo metu JAV karinio saugumo atsilikimas sugundys Rusiją pradėti karą. Ji lauks dar parankesnių progų. Berlyno reikalu ultimatumas yra vienas bandymų, kurio pasėkų aptartis kiek perankstyva. Šiandieną aišku, kad ir ginklas gali būti sprendėju, jei kitų nuolaidų nebus surasta sprendžiant ne kas Berlyną, bet visą pasaulį turi valdyti. Šios galimybės įpareigoja visus, o ypač nūdienį Vakarų pasaulio vadovą.

TORONTO

JIE GIMĖ LIETUVIAIS IR TOKIAIS NORI BŪTI

Ar mes bent retkarčiais prisimename seses ir brolius, kurie turi tempti sunkią naštą dvigubo pavergėjo? Tai Suvalkų, Punsko ir Seinų krašto lietuviai. Jiems yra dvigubai sunkesnės sąlygos išlikti lietuviais. O vis tik jie yra ištikimi Lietuvos vaikai. Todėl, kad lietuviai ir nori jais būti, jiems yra uždaras kelias gauti geresnį darbą, tarnybą bei užsidirbti geresnį duonos kąsnį. Savo kailio jie nekeičia, geriau lieka prie mažesnio duonos kąsnio, bei prie suplyšusių rūbų, bet nori likti ir būti tikrais lietuviais.

Daugelis grįžusių iš šaltojo Sibiro, nepajėgdami Lietuvoje įsikurti, rado jaukų prieglobstį pas Suvalkų, Punsko ir Seinų vietovės lietuvius. Jie priglaudžia juos ir dalinasi paskutiniu duonos kąsniu. Savaime aišku, visi jie laukia ir iš mūsų vienokios ar kitokios paramos. Mūsų šventa pareiga jiems padėti. O sušelpti juos mes tikrai galime savęs neapsunkindami. Mes visi turime avalynės ir rūbų, kurie mums jau per maži, nemadoj ar pan., taip pat kiek daug išaugusių vaikų rūbelių. Kas mums atrodo netinkama, nemadoje ir pan., tai ten į tą visiškai nežiūrima. Suvalkų, Punsko ir Seinų apylinkėse yra viskas madoje.

Taigi, mieli tautiečiai, nepatingėkime patikrinti savo rūbines ir patuštinkime jas, o jie džiaugsis ir bus dėkingi, kad jų nepamirštame.

Pridenkime bent kiek jų kūnus, nes jie dar gyvi ir juose plaka lietuviška širdis.

Visi, kurie šį bei tą turite, malonėkite pristatyti į Baltic valgyklą — 994 Dundas St. W., prie šv. Jono Kr. bažnyčios, Montrose Butchers - Grosers — 1006 Dundas St. W., ir į Margio vaistinę — 408 Roncesvalles Ave. — Howard Park kampas.

Kuriems ir tas sudaro sunkumų, paskambinkit tel. LE. 7-1781 p. Cicėnui ir iš jūsų bus paimta.

Neatstumkime sesių ir brolių prašančių pagalbos, nes jie gimė lietuviais ir tik tokiais nori būti.

Kas norėtų asmeniškai pasiųsti kuriai šeimai siuntinėlį prašome kreiptis į J. Dambarą — 19 Hewitt Ave., Toronto 3, Ont., ir bus tamstoms pasiųstas prašančio paramos adresas.

Skautų Židinys.

"DAINOS" GRUPĖ PRIMENA

Grupė gauna daug laiškų iš vargstančių ir sergančių lietuvių Europoje. Iš daugybės laiškų, štai vienas iš senutės Ž., gyvenančios Suvalkų trikampyje:

"Brangūs tautiečiai, aš E. Ž., gavus jūsų antrašą tolimoj šaly, drįstu prašyti jus pagalbos, nes esu prispausta didelio vargo. Turėjau vieną sūnų. Prie jo galvojau dagyventi iki mirties, bet Dievas paskyrė kitaip, marti mirė iš padargo jau 9 metai. Liko berniukas Vytukas. Užauginau. Jau eina į II skyrių, liko ir trys didesni. Sūnus pagyvėno po marčios mirties 7 metus ir mirė jaknų liga. Paliko mane vieną su savo siratomis ant didelio vargo. Geriau aš būčiau numirus, o nežiūrėjus ant siratų ašarų. Vyrausias Kęstutis jau 18 metų, jau neina mokyklon. Onutė 13 m., Genutė 11 m., Vytukas 9 m. Trys mažesni eina mokyklon. Labai man sunku juos aprengti ir apauti, nes turiu jau 76 m. ir nieko negaliu dirbti, reikėtų, kas mane globotų, bet aš turiu globoti 4 siratukus. Vaikai labai geri, bet viskas nukrito, kas buvo tėvų nupirkta, o dabar kas man senei daryti. Brangūs Lietuviai, pasigailėkite manęs senos ir sušelpkite kuom galėsite, rūbais ar apautuvu. O, kad Dievas duotų pasaulyje atrasti prietelį, kad sušelptų mane seną ir siratas".

Spaudžiąs ašaras senutės tylusis šauksmas su mažais anūkais, kurie lygai taip, kaip ir mūsų vaikai nori krykštauti ir džiaugtis gyvenimu, išbadėjusiais veidukais nedrąsiai žiūrėdami į mus, laukdami pagalbos. Nedaug jie nori, kad jų akytėse sužibėtų pavasariškas džiaugsmas! Taip, skausmo pilna žemė! Ir čia ir ten. Jei nenušluostysim visų ašarų, tai dar nereiškia, kad galime visai užsimerkti ir jų nematyti. Vienas, kitas doleris ar mūsų atėjimas į "Dainos" grupės parengimus ir bus ta palaiminta ranka, kuri nušluostė ir nušluostys ne vienam tas karčias ašaras. Tik nenusigręžkime nuo jų.

Pakartotas "Bevardis"

Gražus būrys Toronto lietuvių praėjusį sekmadienį turėjo malonią progą pasidžiaugti kun. B. Pacevičiaus "Bevardžiu", kurį suvaidino Toronto scenos mylėtojų jaunimo grupė. Veikalas, pasižymįs jaunuoliška dvasia ir giliomis idėjomis, žiūrovų tarpe susilaukė jautraus atgarsio. Linkėtina, kad darbštieji teatro vadovai, kun. B. Pacevičius ir Step. Ramanauskas, ir visi mieli aktoriai ir toliau žygiuotų prasmingu lietuviškosios scenos keliu, "Bevardį" parodant ir kitose kolonijose, ypač JAV. Pačiam gi scenos būreliui atitinkamai susiorganizuoti, save atžymint specialiu vardu, savo veiklą plėsti platyn ir gilyn. Prie durų surinktos aukos paskirtos a.a. K. Orento antkapiui.

Įvairūs siuntiniai

Į LIETUVĄ, Latviją, Estiją, Ukrainą, Lenkiją ir U.S.S.R.

IŠ KANADOS:

Siunčiame Jūsų sudarytus ir apdraustus rūbų, avalynės, vaistų ir kitų reikmenų įvairius siuntinius.

Turime pardavimui kostiumams, paltams ir suknelems medžiagų, priedų ir įvairių kitų prekių.

Be to, turime standartinius medžiagų ir odos siuntinius, kurie sudaromi mūsų krautuvėje ir siunčiami iš Kanados.

Prieš sudarant siuntinį prašome užeiti pas mus ir apžiūrėti medžiagas, bei susipažinti su kainomis ir Jūs tikrai būsite patenkinti.

IŠ EUROPOS VALSTYBIŲ:

Priimame užsakymus ir siunčiame įvairius vaistus, akordeonus, mezgimo mašinas, laikrodžius, stiklui piauti peiliukus, parkerius, skustuvus, plaukams kirpti mašinėles, įvairias tekstilės medžiagas, maistą ir t.t.

10 kg. cukraus	$12.30	20 kg. cukraus	$20.95
10 kg. taukų	$21.70	20 kg. taukų	$38.80
10 kg. ryžių	$14.45	20 kg. ryžių	$24.65
10 kg. sviesto	$30.90	20 kg. sviesto	$52.45

(Į Sibirą iki 10 kg. reikia pridėti $1.50, o iki 20 kg. — $2.50)

SIUVAMA KOJINĖ MAŠINA firmos "Minerva - 122" (medinis staliukas ir kojos) įskaitant visus mokesčius — į Europą ..... $175.00; į Azijq $182.00

Jeigu pas Jus kiltų bent koks neaiškumas, kaip pigiau ir geriau pasiųsti siuntinį, prašau paskambinti arba parašyti ir mes tuojau duosime sąžiningą ir nuoširdų atsakymą.

Standartiniams medžiagų, odos, vaistų ir maisto siuntiniams prašome reikalauti mūsų atspausdintų katalogų.

Gyvenę ne Toronte, prašome savo sudarytus iki 17 svarų grynó svorio siuntinius, bei užsakymus reikmenims iš Europos valstybių, siųsti mums paštu ar ekspresu. Apmokėsite gavę mūsų pranešimą.

Mūsų patarnavimas greitas ir sąžiningas.

LIETUVIŲ ĮSTAIGA

BALTIC EXPORTING CO.

CENTRINĖ ĮSTAIGA:

849 College St., Toronto, Ont., Canada. Telefonas LE. 1-3098

SKYRIAI:

185 Cannon St. E., Hamilton, Ont. Tel. JA. 8-6686. Ponia V. Juraitis.
94 Douglas St., Sudbury, Ont. Tel. OS. 3-5315. Ponia M. Venskevičienė.

DARBO VALANDOS: pirmadieniais - penktadieniais nuo 9 val. ryto iki 7 val. vakaro. Šeštadieniais—nuo 9 val. ryto iki 5 val. v.

Sav. A. Kalūza

ČESNAKAS - SVEIKA

Pasikliauskite daktaro ar vaistininko.

Česnakas yra natūralus antiseptinis vaistas, kuris padeda išlaikyti nuo nešvarumų kraujo tekėjimą. Adams Garlic Pearles yra mažos, be kvajo ir skonio kapsulės, turinčios grynas česnako sultis. Šioje sukoncentruotoje formoje jūs gausite viską ką šis augalas gali jums duoti. Adams Garlic Pearles turi savyje Salicylamide, kuris yra žinomas kaip palengvinąs skausmą, malšinąs Artričio ir reumatizmo skausmus. Stenkis išlikti stiprus ir sveikas. Daryk, ką tūkstančiai daro — dar šiandien nusipirk iš vaistinės Adams Garlic Pearles. Džiaugsies tai padarę.

Mrs. BELL Reader and Adviser

Patarimai biznio, vedybų, meilės ir kituose gyvenimo reikaluose.

Nuo 9 val. ryto iki 10 val. vak. Nereikalinga iš anksto susitarti.

Tel. WA. 5-7328 **102 Avenue Rd.**

RESTORANAS "RŪTA"

Naujai atidarytas ir naujai įrengtas. Valgiai gaminami prityrusių virėjų. Atidarytas nuo 6 val. ryto iki 9 val. vak. Visi maloniai kviečiami atsilankyti.

994 DUNDAS ST. W., TORONTO. Telefonas LE. 6-4393

Savininkai V. H. J. IVANAUSKAI.

Vyriškų ir moteriškų rūbų siuvėjas

K. ARDAVIČIUS

High Park rajone

2102 DUNDAS ST. W. Tel. LE. 3-2220

(tarp Howard Pk. ir Roncesvalles)

SPECIALUS ŽIEMOS IŠPARDAVIMAS

10 - 30% nuolaida

SALAMANDER ir kiti importuoti batai. Moteriški, vyriški ir vakiški.

PETERS SHOES 243 Danforth Ave.
Toronto Tel. HO. 3-7319

LATVIŲ GĖLIŲ KRAUTUVĖ
802 BATHURST ST. (kampas Bloor)
Telefonas LE. 3-3884.

PAS MUS PUIKIAUSIOS GĖLĖS . . .

★ Puokštės nuotakoms bei įvairioms kitoms progoms — europietiškame ir kanadiškame stiliuje.
★ Įvairiausių rūšių skintos gėlės bei vazonai su gėlėmis.
★ Mes turime gintaro irkitokių išdirbinių dovanoms.

Kalbame taip pat vokiškai ir rusiškai.

LOTUS

PASINAUDOKITE SLA PAGALBA nelaimės ir ligos atveju.

Susivienijimas Lietuvių Amerikoje (SLA)

draudžia gyvybę iki $10.000, moka ligos pašalpą iki $325 į mėnesį ir teikia visokeriopą paramą savo nariams.

Dėl smulkesnių informacijų Toronte gyvenantieji skambinkite:

ST. JOKUBAITIS (Centrinis Atstovas) — LE. 4-0773

L. Rickevičienė	— RO. 9-7668	A. Paulauskas	— LE. 6-3545
H. Chvedukas	— LE. 4-1528	O. Indrelienė	— LE. 1-8522
A. Dūda	— RO. 9-4612	V. S. Mastis	— LE. 2-6513

DĖMESIO MOTORISTAMS!

Pranešame, kad jau parduodame naujus 1959 metų **RAMBLER automobilius**

kurie yra vieni iš praktiškiausių ir taupiausių šių dienų automašinų. Taip pat mūsų modernioje auto remonto dirbtuvėje atliekami prityrusių mechanikų visi MAŠINŲ REMONTO DARBAI, dažymas, ištaisymas. Turime baterijų, padangų ir kt. auto reikmenų. Lietuviams duodama nuolaida.

MOUNT ROYAL MOTORS

3 AUKLAND RD. - TEL. BE. 3 3521

(Islington, važiuojant iš miesto Dundas St. W., pirma gatvė kairėn už Kippling).

Sav. V. ir J. DUNDŽIAI.

ŽUKLAVIMO

ir įvairius kitus SPORTO REIKMENIS su atitinkamomis nuolaidomis gausite tik

J. BERŽINSKAS

1212 DUNDAS ST. W. - TORONTO - TEL. LE. 2-9547

Čia pat galime užsisakyti laivams motorus bei įvairius medžioklinius šautuvus.

LIQUIFLAME OILS LTD.

Atstovas

H. ROŽAITIS

Greitas kuro-alyvos pristatymas ir patarnavimas.

Telefonas LE. 3-4908.

Dėmesio Namų Savininkams!

Šildymas alyva

Kad sumažinus gaisrų pavojų, sprogimų ir kitokių nenormalumų, kad gauti geresnį šildymą naudojant mažiau alyvos, krosnys ir burneriai turėtų būti išvalyti, patikrinti ir tinkamai nureguliuoti bent sykį į metus.

Atlieku visus augščiau išvardintus darbus, taip pat atlieku įvairius remonto darbus, pakeičiu dalis, sudoru alyvos sutartis.

Darbas garantuotas ir apdraustas. Prieinamos kainos. Kad apsaugoti krosnis ir dūmų vamzdžius nuo rūdijimo — valymas patartinas anksti pavasarį.

Jūsų patarnavimui skambinkite:

S. Ignotas

LE. 6-5113

17 DELAWARE AVE.

MARTYNAS JANKUS

Maža garbė, jei žmogus, gavęs savo tautoje išsimokslinimą ir gerą tautinį išauklėjimą, stengiasi jai bent šiuo tuo atsilyginti, bet didelė garbė, jei jis savo pastangomis pasiekia tokio išsilavinimo ir savo tautos istorijos ir vargų pažinimo, kad paskui jai ne tik gali dirbti, bet ir pasiryžta aukoti visą savo energiją ir savo turtą. Toks buvo Martynas Jankus. Gimęs ir augęs germanizuojamoje mūsų tautos dalyje, būtent Biténuose, kurie tada priklausė Ragainės apskr. Gavęs vos pradž. mokyklos išmokslinimą, pats savo pastangomis pasiekia to, kad paralėliai su nedaugeliu to meto išmokslintų lietuvių plėšia pavergtos tautos dirvonus ir lieka, kaip reta žvaigždė, šviečianti mūsų tautinių kovų istorijoje.

M. Jankus, dar jaunas būdamas, gerai suprato, kad ano meto sąlygomis geriausia priemonė atsilaikyti nutautinimui, yra lietuviškas žodis, lietuviška mintis, todėl dar prieš "Aušros" pasirodymą ryžtasi leisti lietuvišką laikraštį. Pradėjus eiti "Aušrai", jis aktyviai prisideda prie jos, rūpindamasis visais jos reikalais, ypač administraciniais, būdamas kurį laiką jos atsakinguoju redaktoriumi. Vėliau pradėjus leisti "Varpą", M. Jankus ir čia dirba, kurį laiką būna jo administratoriumi ir atsakingu redaktoriumi. Sustojus ir "Varpui", Jankus nenuleidžia šioje srityje rankų, savo iniciatyva ir pastangomis leidžia toliau laikraščius, daugumoje pats juose rašydamas. Be laikraščių jis parašo ir išleidžia visą eilę knygelių, dainų, kalendorių, leidžia maldaknyges protestantams ir katalikams. Beveik visi jo raštai buvo daugumoje tautinės sąmonės kėlimas, budinimas arba išbarimai. Kad lengviau galėtų tą darbą atlikti, jis dar 1889 m. įsigijo Tilžėje spaustuvę, nežiūrint, kad ji jam tik nuostolius nešė, kelis kartus buvo patekusi net į varžytynes. Taip jis viską aukojo tautiniam darbui, kad net ūkis būtų išėjęs į varžytynes, jei tėvas nebūtų jo užrašęs ne jam, o jo vaikams.

M. Jankus nesitenkino vien lietuvišku žodžiu, lietuviška spauda. 1885 m. jis suorganizavo Tilžėje Birutės draugiją, kuri daug padarė tautinei sąmonei M. Lietuvoje palaikyti ir kelti. Toji draugija ruošdavo šventes su vaidinimais ir dainomis, darydavo susirinkimus su pranešimais apie lietuvių kalbą ir kitus lietuviškus reikalus; ji turėjo savo biblioteką, nupirko Rambyną.

Neapleido jis ir politinių lietuvių reikalų. Nuo 1890 m. pradėjo vesti kovą pravesti lietuvį atstovą į vokiečių parlamentą. Nežiūrint kurį laiką nesekmių, jis nenusivylė, nenuleido rankų ir pasėkoj to 1900 m. lietuvis Smalakys buvo išrinktas į Vokietijos reichstagą, o nuo 1903 m. iki pat 1918 m. — V. Gaigalaitis visą laiką buvo išrenkamas į Prūsijos seimą.

I D. karo metu M. Jankus su šeima buvo deportuoti į Rusiją. Čia būdamas jis dalyvavo 1917 m. Petrapilio lietuvių seime ir deklaravo Maž. Lietuvos valią susijungti su D. Lietuva. Deja, toji valia didžiųjų jėgų nebuvo išklausyta, tik dalis M. Lietuvos, būtent, Klaipėdos kraštas iš Vokietijos buvo atskirtas. Kai ir tą kraštą teko jėga Lietuvos suverenitetui pavesti, ir čia M. Jankus vadovavo.

Senatvėje M. Jankus, aprūpintas valdžios pensija, gyveno Biténuose kaip vaidyla saugodamas Rambyną ir traukdamas į save savo tautos sūnus pavieniai ir ekskursijomis, kurias jis vis mielai priimdavo. Deja, jis negalėjo čia ramiai savo gyvenimo užbaigti. Vokiečiams užėmus Klaipėdos kraštą, jis turėjo kraustytis į Kauną. Vokiečiams užėmus Lietuvą, jų valdžia įsakė pašalinti iš Karo muziejaus sodelio M. Janakus biustą. Vokiečiams traukiantis iš Lietuvos M. Jankus buvo evakuotas į Vokietiją. Čia pradėjo sirgti, silpnėti ir 1946 m. gegužės 23 d. Flensburge mirė. Jis buvo gimęs 1858 m. rugpiūčio 7 d.

Tai buvo didelis idealistas, didelis lietuvis. Savo darbais įgavo M. Lietuvos Patriarcho vardą ir visos tautos pagarbą.

Šiandieną, kad daugumą mūsų doleris pavergė, o pasiaukojimas savo tautai tapo svetimas, M. Jankus ypatingai turėtų būti minimas, kaip gražiausias pavyzdys.

L. Tamošauskas.

O SKAMBĖK PER AMŽIUS .

Lietuvių tauta yra viena iš ištvermingiausių Europos tautų. Šimtmečiais nešusi baudžiavos jungą ir savo kaimynų okupacijas, ji vis sugebėdavo išlikti nepaskendusi svetimybių jūroje ir susidarius palankesnėm sąlygom išsiskleisdavo pavasario žiedais. Mūsų stipriausias ginklas prieš tautos išnaikinimą yra sugebėjimas ištverti sunkiose sąlygose. Išeivijoje ta lietuviška savybė yra pastatyta prieš sunkiausią egzaminą. Amerikos kontinento išeiviams tos "sunkios" sąlygos" yra susijusios su pavojumi išnykti svetimoje jūroje, gi Sibiro tremtiniams didžiausias rūpestis yra išlikti fiziškai nesunaikintiems. Abu pavojai yra vienodai dideli. Nežiūrint daugelio ydų, kurias taip dažnai apraudojame, mes visgi geriau atsispiriam svetimom įtakom nei daugelis kitų tautų.

Tur būt, geriausią lietuviškos ištvermės pavyzdį rasim "VARPO" choro veikloje. Jau šeši metai skamba "Varpo" dainos, o jo eilėse dar rasime stebėtinai daug pirmųjų choro steigėjų. Šešių metų intensyvaus darbo negalima pavadinti pramoga ar laikinu susidomėjimu. Tai vis lietuviškas užsispyrimas ištesėti pradėtam darbui. O darbas didelis ir begalo naudingas. Tikrai galima tvirtinti, kad "Varpas" yra torontiečių kultūrinio gyvenimo centre. Be jo mūsų minėjimai nustotų savo patrauklumo, o netekę "Varpo" metinių koncertų torontiečiai pasigestų vieno iš žymiausių įvykių bendruomenės gyvenime. O ką jau bekalbėti apie reprezentaciją kitataučių akyse. Čia "Varpas" yra nuveikęs daugiau negu betkuris kitas lietuviškas vienetas Kanadoje. Gal nėra reikalo įrodinėti, kad "Varpo" klestėjimas visai lietuviškai bendruomenei yra labai svarbus. Deja, neretai mes torontiečiai elgiamės taip, lig šio choro gerbūvis būtų tik pačių choristų reikalas. Štai pernai jubiliejinis koncertas, nors buvo vienas iš geriausių "Varpo" istorijoje, nesutraukė pakankamo skaičiaus klausytojų. Nesinori tikėti, kad choro puoselėjamas menas būtų nesuprantamas platesnei visuomenei. Dainą lietuvis visada mylėjo, o tokių gerų chorų kaip "Varpas" nėra daug. Torontiečiai beabejo turi daug simpatijų "Varpui", bet vien gerų norų nebeužtenka. Mes turime ir veiksmais parodyti savo prielankumą.

Muzikas Stasys Gailevičius TLCh. "Varpas" vadovas.

Džiugu išgirsti gandus, kad jau atsiranda asmenų, kurie ruošiasi ir finansiškai chorą paremti. Jiems reikėtų tik palinkėti gero vėjo. Ši savaitgalį betgi yra proga parodyti "Varpui" savo prielankumą ir tiems, kurie nesiruošia jo finansiškai remti. "Varpas" rengia savo metinį koncertą - balių. Varpiečiai seniai yra užkariavę mūsų simpatijas tad išreiškime jas savo atsilankymu. Koncertas beabejo pradžiugins kiekvieną lietuvišką širdį, nes "Varpas" išpildys naujai paruoštų kūrinių, o taip pat turėsime progos išgirsti mūsų solistų pažibą Vaclovą Verikaitį. Gausus svečių būrys bus moralinė parama, kuri varpiečiams lygiai tiek pat reikalinga kiap ir materialinė.

Eug. Bubelis.

A. A. Stanislava Venclauskienė

Lygiai prieš metu Waterbury, Conn., JAV, mirė Stanislava Jakševičiūtė - Venclauskienė (sausio 16 d.). Apie velionę ilgesnis straipsnis yra tilpęs "Moters" žurnale 1958 m. balandžio - birželio numeryje.

Čia tik trumpai norime priminti, kad velionė yra plačiai žinoma dėl savo labdaringų darbų — per savo gana ilgą gyvenimą išaugino ir išauklėjo per šimtą našlaičių, juos išmokslino ir net per 20 asmenų išleido į augštuosius mokslus. A.A. St. Venclauskienė nuolat gyveno Šiauliuose, kur jos vyras K. Venclauskas gana garsus advokatas, visų dem. Lietuvos Seimų narys. Velionė buvo turtinga ir didelę savo turtų dalį ji skyrė vargšams, daugelį iš jų padarė žmonėmis ir šviesuoliais.

A.A. Stanislava Jakševičiūtė - Venclauskienė gimė Šiauliuose 1874 m. birželio 27 d. (seno stil.), kur jos tėvai turėjo ūkį netoli geležinkelio stoties. Vėliau visas tas ūkis atsidūrė jau miesto centre (Pagyžių gatvė). Baigusi Rygoje mergaičių gimnaziją, pradėjo domėtis vaidybiniu menu ir studijavo Rygoje ir Petrapilyje dramos studijose. Vėliau ji buvo pakviesta vaidinti į rusų teatrą Šiaulių mieste ir vaidino veik visoje Lietuvoje pasiekdama Vilnių, Kauną ir t.t.

Povilui Višinskiui pasiūlius, jauna Jakševičiūtė paruošė pirmąjį lietuvišką spektaklį ir buvo jo režisorė. Tas vaidinimas įvyko 1899 m. rugpiūčio 20 d. Palangoje. Suvaidinta komedija "Amerika pirtyje", kurią parašė Keturakis.

Tuo būdu šiemet rugpiūčio 20 d. sukanka 60 metų nuo pirmojo lietuvių vaidinimo. Reikia manyti, kad lietuvių organizacijos ir pirmoje eilėje teatralai pasirūpins šią sukaktį tinkamai paminėti. Būtų gera, kur tai yra galima, suvaidinti tą pačią komediją "Amerika pirtyje". Laiko beliko nelabai daug. Todėl pats laikas dabar jau pradėti ruoštis tam svarbiam jubiliejui.

Būtų gražu, kad minint to vaidinimo sukaktuves, būsų prisiminta ir velionė St. Venclauskienė, nuo kurios gimimo taipgi liepos pradžioje sueina 85 metai. Juk ji buvo centrinis asmuo, apie kurį sukosi to vaidinimo paruošimas, režisavimas— ir pati svarbioji rolė jai teko vaidinti. Teatro istorikai susidurs šiandien su nemažais sunkumais gauti autentiškos medžiagos apie tą istorinį vaidinimą, nes veik visi jo dalyviai šiandien jau yra išmirę. Apie likusius Lietuvoje nėra žinių, tačiau žinoma, kad yra mirę Augustinas Janulaitis, pulk. Kuizinas, mokytoja Juškytė ir kiti. Rodos šis tas buvo rašyta, kada velionė Venclauskienė Waterbury, Conn., minėjo savo 80 m. sukaktuves.

Šio mėn. 18 d. Waterburio RK šv. Juozapo lietuvių bažnyčioje buvo atlaikytos Mišios už a.a. St. Venclauskienės vėlę, kuriose gausiai dalyvavo vietos lietuvių kolonija.

A.A. Venclauskienės palaikai ilsisi RK Kalvarijos kapinėse Waterbury, bet ant jos kapo nėra kol kas jokio paminklo, nors ji tikrai yra to užsitarnavusi.

Kl. Prielgauskas.

Atvyko iš Lietuvos senutė

Naujųjų Metų dieną į JAV atvyko iš Marijampolės senutė 74 m. Joana Poškienė. Ji atvyko pas savo sūnus, kurių vienas gyvena Čikagoje, o antras Rockforde. Jų rūpestis motiną atsikviesti prasidėjo prieš 4 metus. Po ilgų vargų išvažiuoti leidimą ji gavo lapkričio mėn. Iš Marijampolės ji išvyko per Kauną į Maskvą gruodžio 22 d., o iš ten lėktuvu išskrido per Kopenhagą gruodžio 31 d. Dabar ji ilsisi su sūnaus šeima Arizonoje.

Lietuvoje ji gyveno kaip pensininkė, gaudama 80 rublių per mėnesį, esą lygiai tiek kainuoja vienas svaras baravykų, tad turėjusi uždarbiauti dirbdama pas augštesnius valdininkus. Ji pasakojo, kad plentas iš Marijampolės į Kauną žymiai praplėstas ir sustiprintas. Iš Marijampolės į Kauną ir atgal galima esą suvažinėti per pusketvirtos vtalandos. Po Lietuvą ir po visą Sovietų Sąj. galima esą laisvai važinėti, tik reikią pranešti milicijai kur važiuoji. Duonos Marijampolėje netrūkstą, kas turį pinigų, galį laisvai nusipirkti, bet mėsos gauną tik laimingieji, kurie sužino, kad jos į krautuvę atvežė. Bažnyčios esą atidarytos, žmonės galį laisvai melstis, tik trūkstą kunigų. Praeitais metais žmonės labai nustebę, kai buvę prisiųsti du naujai įšventinti kunigai. Labai trūkstą maldaknygių. Pernai valdžia leidusi išspausdinti, bet labai mažą kiekį, tad dabar jų vėl nebuvę kur nusipirkti.

Juodoji rinka klestinti. Žmonės supirkinėją dolerius ir moką tuo brangiau, juo banknotas stambesnis. Pasaulio įvykius žmonės greit sužiną, nes klausą užsienio radiją. Apie popiežiaus mirtį ir naujo išrinkimą taip pat greit sužinoję. Marijampolėje stovinti rusų kariuomenė.

Belgradas. — Jugoslavijos vyriausybė sutiko į socialinio draudimo planą įtraukti ir kunigus.

Torontas. — Tarptautinė Nikelio B-vė — INCO — paskelbė, kad dėl pastarojo streiko bei dar bininkų laimėto priedo nikelio kaina nebūsianti pakelta. Gamyba gi būsianti 20% padidinta.

Tokio. — Čia sklinda gandų, kad imperatorius Hirohito po sosto įpėdinio vedybų su eiline piliete balandžio mėn. abdikuos jo naudai. Tai bus pirmas atsitikimas šios dinastijos 2.618 metų istorijoje, kad imperatorius abdikuos.

Prašymai, protestai ir informacija

Lietuviams taip rūpimi įvykiai Vatikane, be abejonės, dar ilgesnį laiką užims dalį mūsosios spaudos puslapių. Tur būt, neberasime lietuvio, net ir ne no oficiozo "L'Osservatore Rokatalikų, kurie nebūtų gyvai diskutavę visų su tuo susijusių reikalų ar nebūtų reiškę vienų ar kitų komentarų bei nuomonių. Tiesa, šiandien, po Vatikamano" pareiškimo, jog Lietuvos pasiuntinybė lieka ir toliau veikti, valdoma charge d'affaires, kaikam atrodo, kad visas reikakalas yra tuo ir baigtas. Betgi giliau visą pergalvojus, galima nesunkiai įsitikinti, jog tuo visvien Lietuvai yra padaryta nemaža skriauda. Nors, kitą vertus, jei jau žvelgti grynai per tarptautinio prokolo nustatytuosius papročius, Vatikanas nebūtinai jau taip klydo, kaip iš pirmo žvilgsnio kiekvienam lietuviui gali atrodyti.

Laiškas iš Romos

Jūsų bendradarbis tik ką gavo laišką iš Romos, rašytą vieno šv. Kazimiero kolegijos pareigūno, kuriame visiškai atvirai ir lietuvišku nuoširdumu dės tomi mums taip įdomūs dalykai. Čia ir teks pateikti keletą to laiško citatų, primenant, kad žodžiai buvo rašyti maždaug dvi dienas prieš pasirodant rašiniui "L'Osservaore Romano" ir jau tuo pačiu, kaikurie teigimai, gal kiek ir atsilikę nuo įvykių, bet visvien įsidėmėtini, ypač jei bus galvojama imtis kurių nors tolimesnių priemonių, siekiant buvusios padėties atstatymo.

Laiške rašoma: "Kaip visiems aišku, nauja padėtis susidarė pasikeitus šv. Tėvui. Formaliai — tik kredencialų klausimas. Yra jau taip priimta, kad suverenams pasikeitus (ne prezidentams), turi būit atnaujinti kredencijalai. Iš visų atstovybių prie šv. Sosto to negali padaryti Lenkijos ir Lietuvos atstovybės. (Beje, lenkai juk turi egzilinę vyriausybę. Al. G.). Joms duota suprasti, kad dėl to negalės būti traktuojamos, kaip anksčiau. Be abejo, **Popiežius gali padaryti išimtį**, atsižvelgiant į ypatingas aplinkybes ir, **tikimės, kad Lietuvai tokia išimtis bus padaryta.** (Pabraukimai šio straipsnelio autoriaus). Į kritišką padėtį mus pastatė lenkai. Pats Vatikanas to neskelbia, bet yra aišku, kad kard. Višinskio buvo pageidauta Lenkijos atstovybės prie šv. Sosto uždarymo. 1958. 12. 30 d. "Il Tempo", pvz., aiškiai sako paduotoje žinutėje, remiantis spaudos agentūros "Italia" informacijomis: "Pats Lenkijos primas Višinskis savo paskutinėse kelionėse į Romą pasisakė už peržiūrėjimą politikos jo ir kitų katalikiškų tautų (už geležinės uždangos) atžvilgiu". Buvo keista, kad minėtieji du ministeriai nebuvo, kaip visada, pakviesti kartu su kitais diplomatais į Kalėdų nakties šv. Mišias, celebruojamas šv. Tėvo. Tai buvo pirmas atvejis. Netikėtas, nelauktas. Ir labai suprantamas, kai turime prieš akis kard. Višinskio, kalbėjusio ne tik savo, bet ir kitų už geležinės uždangos kraštų vardu, intervenciją. Tų faktų akivaizdoje, visa, kas galima, daroma čia, kad Lietuvai nebūtų taikoma tai, ko pageidavo sau Lenkija".

Geros viltys

"Yra gerų vilčių", — rašoma laiške, — "kad mūsų pasiuntinybė pasiliks, kaip buvusi. Šiuo metu būtų nepriimtina visiško pasyvumo laikysena ir taip pat siuntimas Vatikanui griežtų protestų. Pastarasis atvejis galėtų pabloginti padėtį. Būtų naudinga, jeigu daugelio būtų kreipiamasi į šv. Tėvą laiškais ar telegramomis, prašant, kad mūsų pasiuntinybė liktų, kaip buvusi, nurodant, koks skaudus smūgis būtų katalikiškai Lietuvai ir lietuviams katalikams visame pasaulyje, jei pasitikrintų pasirodžiusios kaikuriuose laikraščiuose žinios, kad dėl negalėjimo pristatyti naujų kredencialų, mūsų atstovybė turėtų susilikviduoti. Tai reikštų netiesioginį okupacijos pripažinimą. Lietuvių akyse šv. Sostas nebebūtų teisingumo ir tiesos gynimo simboliu, kaip jis visą laiką buvo. Šitie ir panašūs religinės bei teisinės srities motyvai gali būti išdėstyti kuo švelniausia bei kuo diplomatiškiausia forma, nieku būdu nešaukiant, negrąsinant, kaip kaikieno ruošiamasi daryti ar jau ir padaryta. Tokių netaktų Lietuva yra praeity pridariusi ir jie neturėtų būti pakartoti.

Didžiosios spaudos talka

Labai didelės reikšmės turėtų, jeigu kokie kitataučių, ypač žymesni dienraščiai ar žurnalai, kad ir trumpa žinute, bei užuomina pareikštų savąjį nusistebėjimą pasklidusia žinia dėl galimo Lietuvos atstovybės veiklos suspendavimo, nenorėdami tikėti, kad tai galėtų būti tiesa, nes kai dar kituose kraštuose egzistuoja Lietuvos atstovybės, iš Vatikano pusės to tikrai nelauktų. Tas padėtų Vatikano žmonėms, kurie tikrai mums yra palankūs, pravesti tai, ko mes norime".

Protestai nevisada padeda

Reikia sutikti su laiško autoriumi, kad jau būta netaktiškų išsišokimų, laiškų ir telegramų tekstų, kurie buvo paskubom suredaguoti, daugiau jausmu, nei protu besivadovaujant. Bet ir čia visą kaltę turėtų jausti gal ne tiek tie, kurie tokio pobūdžio pareiškimus rašė, kiek tie, asmenys ir įstaigos, kurios nepasistengė laiku — ne pačią pirmą dieną, bet jau pačią pirmą valandą ar net minutę — kai tik nelemtos žinios pasirodė, susirišti su pačiais pirmaisiais šaltiniais ir pasiinformavę apie visą padėtį, tuojau painformuoti lietuviškus laikraščius, lietuviškąsias radijo valandėles. Juk pirmąją savaitę, visas žinias sėmėmės tik iš didžiosios šio kontinento spaudos, kuri nebūtinai jau taip puikiai orientavosi mums rūpimuose klausimuose. Skaudu ir tai, jog jei nebūtume patyrę visų tų žinučių iš didžiosios spaudos, sunku ir pasakyti, kiek dar būtume užtrukę, kol būtume patyrę, kas išties Romoje vyksta. Jau nekartą spaudoje teko verkšlenti keliant mūsų vidaus informacijos netobulumus (nekalbant šį kartą apie užsieniams skirtą informaciją), ir paskutinysis atvejis dar kartą leido įsitikinti tos informacijos mizerija ir visišku atsilikimu.

Al. Gimantas.

Otava. — Kanados Chalk River atominės įmonės yra pagaminusios ir jau pardavusios vad. 130 kobalto bombų, naudojamų vėžiui gydyti.

Tape-recorderis

modernaus žmogaus gyvenime lošia vis didesnį ir didesnį vaidmenį. Kultūringas žmogus nori daug ką įamžinti ir palikti ateičiai. Ir tą dabar lengvai pasiekia TAPE-RECORDERIO pagalba.

MUZIKAS į Tape-recorderio plokštelę dės dainą, simfoniją, operą

ARTISTAS - DRAMATURGAS Tape-recorderio plokštelėj įamžins savo roles, deklamacijas.

VISUOMENININKAS - KALBĖTOJAS - PAMOKSLININKAS juostelėj paliks savo kalbas, diskusijas, susirinkimų ir konferencijų paskaitas ir pranešimus.

ŠEIMOS ŽMOGUS Tape-recorderio juostelėj ilgiems laikams išlaikys savo vaikų pirmuosius kalbos mėginimus ir artimųjų kalbas, kasdieninį pasišnekėjimą, pobūvių linksmai praleistas valandas.

Tą visą padaryti ir įamžinti dabar nėra ir brangu: vieną juostelę gali sukti NET 12 VALANDŲ. Tokių moderniškų Tape-recorderių vadinamų "KÖRTING" turi tik

ELECTRO - RADIO CENTRE CO.

355 Roncesvalles Ave., Toronto

Tel. LE. 1-4435

Lietuviams speciali nuolaida

ED. KONDRATAS

VYRIŠKŲ IR MOTERIŠKŲ RŪBŲ

siuvėjas

1113 Dundas St. W., Toronto

(prie Lietuvių Namų)

TELEFONAI: siuvyklos LE. 3-5454, namų LE. 4-6643

Vaistai Lietuvon!

IŠGELBĖKITE GYVYBES, PASIŲSKITE SAVO GIMINĖMS IR DRAUGAMS VAISTŲ

Rašykite, telefonuokite ar atvykite pas mus. Virzs informacijos veltui.

WALTMAN'S Patikima Vaistinė

1147 DUNDAS ST. W., Ossington kampas (prieš Lietuvių Namus)

TELEFONAS LE. 6-2139

tinka prie valgio

ar šiaip atsigerti...

šviežaus,

gryno skonio

SEVEN-UP

Visuomet turėkite užtektinai atsargoje 7-up savo malonumui. Gaivus, citrinos skonio, putojantis 7-up yra visų mėgiamas... prie valgio ar vienas. Nusipirkite dar šiandien patogiame šešių bonkų kartone.

Nieko geresnio už 7-up

ŽIEMĄ YRA LAIKAS PAIMTI

Namų ir Ūkių Pagerinimo Paskolą

valdžios remiamą
ir dabar gaunamą per jūsų banką.

Pakeitimams ar pataisymams išorėje ar namo viduje, įskaitant garažus ir priestatus;

Taip pat įsigijimams, įrengimams, pataisymams ar pagerinimams šildymo sistemai; elektros apšvietimo ir motorų sistemai ir vamzdžių įvedimui; septiniams tankams bei prijungimui prie kanalizacijos; antrosioms durims bei langams, tinkleliams bei užuolaidoms nuo saulės;

Taip pat dažymams, išpopieriavimams ir bendrai remontui; vandens nupylimo įrengimams ar šulinių pagerinimui ir kitiems namų pagerinimams.

NAMŲ PAGERINIMO PASKOLOS yra duodamos žemiausiomis palūkanomis — iki $4.000 ir iki 10-ties metų išmokėjimui.

Smulkesnių žinių teiraukitės savo banke ir atlikite tai dar šią žiemą, kada meistrai ir medžiaga yra prieinami.

ŪKININKAI

Pasiteiraukite apie valdžios remiamas ŪKIO PAGERINIMO PASKOLAS gaunamas per jūsų bankus iki $5.000 ir iki 10-ties metų išmokėjimui. Paskolos padargams, gyvuliams ir taip pat plataus masto namų pagerinimui

Kam laukti pavasario – PADARYKITE DABAR!

Issued by Authority of
Hon. Michael Starr, Minister of Labour.

8056

Taisau ir įrengiu ŠALDYTUVUS – visų rūšių, namų ir prekybinius.

PETER KUSKIS

Telef. RO. 6-6625

Pavergtoje tėvynėje

Mirė kan. V. Norkus

Iš Lietuvos gauta žinia, kad gruodžio 21 d. 1958 m. Pabiržėje mirė kan. Vincentas Norkus, ilgametis tos parapijos klebonas, sulaukęs 85 metus amžiaus. Palaidotas Pabiržės parapijos šventoriuje, dalyvaujant per dvidešimt apylinkės kunigų. Šiuo metu Pabiržėje klebonauja kun. J. Šermukšnis.

Vytautas Petrulis, buvęs Lietuvos finansų ministeris ir ministeris pirmininkas, bolševikų 1940 m. liepos 30 d. suimtas, 1941 m. iš Kauno kalėjimo išvežtas, gautomis žiniomis, kažkokios komisijos sprendimu buvo sušaudytas 1942 m.

Kompartijos vadovai dabar stengiasi sukurti "partijos kovų istoriją". Lietuvoje. Rankiojamos visokios nuotrupėlės ir konstruojamas kompartijos veikimo vaizdas. Tiesos gruodžio 16 d. numeris pašvęstas partijos keturiasdešimtmečio veiklos Lietuvoje paminėjimui. Numery išspausdintos komunistinių veikėjų prieš 40 metų nutraukos. Čia matome Kapsuką, Angarietį, Jakševičių, Svotelį - Proletarą, Kernovičių, Cichovskį, Dimenšteiną, Vansteiną, Branovskį ir eilės straipsnių - atsiminimų autorius.

Kartu išspausdinti ir Kanados komunistų lietuvių sveikinimai: vienas pasirašytas Ylos, Janausko ir Kilikevičiaus, o antras vieno Lesevičiaus.

Pumpėnų klebonas kun. Pratkelis pakeltas prelatu, rašoma viename laiške iš Lietuvos.

Pasvalio klebonas yra kun. Bagdonas.

Laidotuvės ir dabar Lietuvoje rengiamos iškilmingos. Viename laiške iš Biržų apylinkės apie šeimos galvos laidotuves rašoma šitaip: "... Abu su Juozu ir nukaršinom. Kaimynė padėjo apvilkti. Paskui atvažiavo abu žentai, padėjo alaus padaryti ir bekoną papiauti. Suvažiavo ir vyšios dukterys. Alaus buvom taisę iš 3 centnerių. Giedojo tris vakarus. Dėkui padėjo kaimynė ir giminės palydėti. Dėkui buvo atvažiavęs D. klebonas, palydėjo ir pasakė gražų pamokslą..." Karstas buvęs nupirktas Pasvaly už 500 rublių.

B. Pranskus - Žalionis Lit. ir Meno Nr. 47 aprašant premijų laureatų pasirodymą Vilniaus universitete yra vadinamas profesoriu, matyt, dėsto universitete.

Spaudos propagandos diena Vilniuje buvo suorganizuota lapkričio 20 d. Visam miestui buvo iš lektuvo papilta apie tą pranešančių lapelių, o išvakarėse rusų dramos teatre įvyko mitingas, kuriame laikraščių redaktoriai, leidyklų ir ryšių ministerijos atstovas kalbėjo į dalyvius. Ta proga pasakyta, kad visoje Lietuvoje dabar esą 14 respublikinių ir 118 rajoninių bei miestų laikraščių. "Sąjungines spaudos" Vilniaus skyr. viršininkas A. Čiplys pasakė, kad Vilniaus gyventojai prenumeruoją 127.000 įvairių laikraščių ir žurnalų. Kioskuose išplatinama dar 60.000.

V. Krėvė - Mickevičius po mirties jau keliamas, kaip liaudies rašytojas, renkama medžiaga iš jo gyvenimo. Prisiuntę laiškus ir keli buvę jo mokiniai iš Užkaukazės, kur Krėvė gimnazijoje dėstė rusų literatūrą. Vienas prisiuntęs jo portretą iš 1913 m.

"Liaudies ūkis" — LTSR v. plano komisijos, Liaudies ūkio tarybos ir LTSR Mokslų akademijos Ekonomikos instituto žurnalas, pradėtas leisti š.m. lapkričio mėn.

Aktorė Emilija Grikevičiūtė atšventė 60 metų amžiaus ir 30 m. teatro darbo sukaktį.

Ji gimusi 1989 m. Antalieptės valsčiuje, bet augusi Rygoje, kur jos tėvas dirbo. Ten ji pradėjo ir vaidinti lietuvių rengiamuose vaidinimuose.

Lietuvių architektūros istorija jau netrukus turinti pasirodyti.

PARIS, Ont.

Plėsdami mūsų veikimą šalpos srityje, šįmet mes pirmą kartą drįsome kreiptis į tautiečius, gyvenančius pietinio Ontario mažesnėse vietovėse su prašymu padėti lietuviams likusiems Vokietijoje.

Pirmieji, greitai atsakę į mūsų kreipimąsi, yra Paris - Brantford gyvenią tautiečiai. Su giliausiu dėkingumu skelbiame žemiau išvardintus asmenis, ištiesusius pagalbos ranką mūsų vargstantiems broliams: Po $5— A. Kuzmickas ir J. Širvinskas; $3 — E. Jasinskas; po $2 — V. Peldžius, S. Pakulis, P. Martišius, P. Gečas ir Z. Gečas ir $1 — Ig. Markevičius.

Dėkojame gerajam A. Kuzmickui, kuris šias aukas surinko ir mums prisiuntė. Mes žinome, kad šioje apylinkėje yra dar keliolika lietuvių, kurie A. Kuzmicko nebuvo aplankyti. Maloniai prašome įteikti Tamstų aukas šalpai, pristatant jam į namus, 21 Burweil St., Paris, Ont., arba pasiųsti mūsų atstovui St. Bakšiui 38 Stanley Ave., Hamilton, Ont.

Der kartą visiems aukojusiems ir aukas rinkusiam A. Kuzmickui nuoširdžiai dėkojame ir linkime laimingų 1959 m.!

Hamiltono ŠF valdyba.

Visi Hamiltono ir apylinkių lietuviai

nepraleiskite progos š.m. sausio 31 d., šeštadienį, pamatyti Hamiltone statomas J. KRŪMINO

"Lietuviškas Pabaigtuves"

IŠPILDO HAMILTONO LIET. ANSAMBLIS:
Choras, vadovaujamas muz. kun. B. Jurkšo
Tautinių šokių grupė, vad. p. Breichmanienės
HLDT "Aukuras", vad. p. Kudabienės

Po programos — linksmas POBŪVIS: šokiai, loterija, bufetas.
Pradžia 7 val. vakaro punktualiai. Įėjimas: $1.50.
Salė randasi: 1406 Barton Str. E., Hamilton.

HAMILTONE

Didelis Kaukių Balius

ruošiamas TF At-bės Hamiltono skyr. valdybos, įvyks

vasario 7 d., šeštadienį prieš užgavėnes,

HILL CREST RESTAURANT gražiose patalpose (ant kalno)
Concession ir Wentworth g-vių kampas.

KAUKĖMS ĮĖJIMAS VELTUI, geriausios bus premijuojamos.

Įvairus bufetas, turtinga loterija ir t.t.

Šokiams Benni Ferri orkestras. Pradžia 7 v. v.

Maloniai kviečiame visus kuo skaitlingiausiai atsilankyti.

TF valdyba.

HAMILTON, Ont.

PRANEŠIMAS "TALKOS" NARIAMS

Hamiltono Lietuvių Kredito Draugijos "Talka" metinis narių-šėrininkų susirinkimas yra šaukiamas 1959 m. sausio 25 d., sekmadienį, 4 val. p.p. Aušros Vartų parapijos salėje, 58 Dundurn St. N., Hamilton, Ont., sekančiai dienotvarkei svarstyti:

1. Narių registracija,
2. Susirinkimo atidarymas,
3. Praeitų metų protokolo skaitymas ir priėmimas,
4. Pranešimai: a. valdybos pirmininko, b. iždininko, c. kredito komiteto, d. revizijos komisijos,
5. Diskusijos dėl pranešimų,
6. Apyskaitos 1958 m. priėmimas,
7. Pelno paskirstymas už 1958 m.,
8. Sąmatos priėmimas 1959 m.,
9. Rinkimai į valdybą, Kredito komitetą ir Revizijos komisiją po vieną narį,

9a. Svečių žodis: a. CUNA atstovo, b. kitų,

10. OCU League metinis nario mokestis $1,
11. Klausimai,
12. Susirinkimo uždarymas.

Nuoširdžiai kviečiame visus narius ir prijaučiančius dalyvauti šiame svarbiame metiniame susirinkime. Norintieji galės vietoje įstoti nariais.

"Talkos" valdyba.

Didelis kaukių balius

įvyks Hamiltone vasario 7 d., šeštadienį prieš užgavėnes, Hill Crest Restaurant puikiose patalpose, Concession ir Wentworth g-vių kampas (ant kalno), ruošiamas vietos TF v-bos.

Visus hamiltoniečius ir apylinkių lietuvius maloniai kviečiame atsilankyti, kur tikrai linksmai ir maloniai, tarp gausaus būrio kaukių praleisime laiką.

Kaukėms bus skiriamos konkurso keliu didelės premijos ir vertingos dovanos. Tikroms kaukėms įėjimas nemokamas. Maloniai kviečiame ir laukiame gausaus kaukių būrio.

Veiks įvairus bufetas atsigaivinimui, turtinga loterija laimei išmėginti. Šokiams gros Benni Ferri. Tikrai bus linksma ir smagu.

TF Hamilton sk. v-ba.

Hamiltone yra organizuojami jaunesnieji jūrų skautai - bebrai, kuriais gali būti berniukai nuo 8 metų. Taip pat veikia jūrų skautai į kuriuos gali įstoti berniukai nuo 12 metų. Sausio 25 d. ir vasario 1 d., sekmadieniais, po 11 val. sumos parapijos salėje norintieji įstoti galės užsiregistruoti pas A. Pilypaitį. Tėvai prašomi paraginti savo vaikus stoti į mūsų lietuvišką organizaciją. Laukiam.

vyr. valt. A. Pilypaitis
Hamiltono jūrų skautų vadas.

LN nariams pranešimas. Dar apie 200 LN narių yra neatsiėmę šėrų. Kadangi artimoje ateityje Lietuvių Namuose numatomi keli didesni parengimai, todėl akcijų išsiuntinėjimas nariams registruotu paštu porai mėnesių suvėlinamas, norint sutaupyti apie $50 pašto išlaidų. Kas pageidautų šėrus atsiimti anksčiau, maloniai prašomi nuvykti pas LN v-bos sekretorę V. Subatnikaitę, 187 Bold St., prieš tai paskambinant jai JA. 9-6982.

Iki š.m .kovo 15 d. Lietuvių Namuose numatomi 5 minėjimai bei parengimai. Jų metu nariai galės atsiimti savo akcijas prie įėjimo.

St. Bakšys,
LN v-bos pirm.

"Milžino paunksmė", Balio Sruogos dramos veikalas, vaizduojas Vytauto laikų Lietuvą, Hamiltone bus suvaidintas kovo 1 d., sekmadienį, 4 val. p.p. Lietuvių Namų salėje, kuri yra King ir Main g-vių sankryžoje, priešais gražųjį Gage parką. Jį stato Montrealio Dramos Teatras, režisuojamas Birutės Pūkelevičiūtės, su puikiomis K. Veselkos dekoracijomis ir nuostabiais ano meto rūbais.

Norintieji gauti bilietus iš anksto, ypač gyvenantieji toliau nuo Hamiltono, tuojau prašomi rašyti St. Bakšiui, 38 Stanley Ave., Hamilton, Ont., kartu pridedant pin. orderį. Bilietų kainos $2.50, $2, $1.50 ir $1.

Spektaklį ruošia Hamiltono LN Fondas.

Vasario 16 gimn. remti 6 būreliai pasiuntė į Vokietiją USA $291,50. Šios aukos sudėtos nuolatinių gimn. rėmėjų už pr. metų rugsėjo, spalio ir lapkričio mėnesius:

Būr. Nr. 16, vadov. St. Pilipavičiaus $60,50, būr. Nr. 17 — J. Kežinaičio — $36, Nr. 18 — Z. Orvido — $36, Nr. 82 — A. Dalangausko — $60, Nr. 172 — J. Bajoriūno — $48, Nr. 184 — J. Mikšio — $51.

Dėkojame šia proga inž. K. Činčiui iš Toronto, kuris iš karto prisiuntė St. Pilipavičiui $12 — nario rėmėjo auką už 1958 m. Su giliu nuoširdumu tariame gimnazijos vardu ačiū naujiesiems rėmėjams Pacevičiui Luciui ir Urbanavičiui Kaziui, įstojusiems su $1 mėnesine auka į St. Pilipavičiaus būrelį nuo pr. m. rugsėjo 1 d.

Ad. Dalangausko vadov. būrelis nuo sausio 1 d. gavo 4 naujus rėmėjus, aukojančius po $1 kas mėnesį: Kažemėką Juozą, Karecką Petrą, Švabaitį Juozą ir Rimkų Feliksą.

Maloniai prašome visus tautiečius jungtis rėmėjais į būrelius, padedant išlaikyti mūsų lietuvišką tvirtovę Vokietijoje.

Zigmas Orvidas yra viena švie siausių mūsų kolonijos asmenybių. Praėjusiais metais jis pats surinko ir išsiuntė Suvalkų trikampio lietuviams 40 siuntinių vartotų rūbų. Vadovauja dviem Vasario 16 ir Saločių gimn. rėmėjų būreliams. Jau eilę metų Z. Orvidas po namus platina lietuviškas knygas ir spaudą. Prisimenant, kad Lietuvoje jis buvo teisėju, jo dabartinis pasiaukojimas Bažnyčiai ir Tautai prasiveržia mūsų tarpe saulės žerėjimu. Tokiais žmonėmis mes visi su pagrindu turime teisę didžiuotis.

Vokietijoje likusiems tautiečiams sušelpti Saliutė Šernienė sausio 14 d. prisiuntė Hamiltono Šalpos Fondui $171, kuriuos ji surinko Delhi, Tillsonburgo ir kitose vietovėse. Nuoširdžiausias ačiū!

Lietuvių Namams paskutinioji savaitė atnešė $500. Įstojo 5 nauji nariai: Kežinaitytė Marytė, V. ir A. Pauliukai, kurie įrašė nariu V. Pauliukienės seserėną 9 metų Kriščiokaitį Arvydą, gyv. Montrealyje, Blankus Vladas, Povilauskas Jonas ir X.

Šiems tautiečiams nuoširdus ačiū, o ypač dėkojame Pauliukams, kurių dėka Hamiltono L. Namai gavo pirmą narį iš Montrealio.

Montrealio bankui sausio 15 d. grąžinta $1.000 LN skolos. Jos šiam bankui liko dar $4.000.

LN prižiūrėtojas J. Janilionis nuo sausio 15 d. iš šių pareigų pasitraukė. Į tą vietą priimtas Blankas Vladas, gyvenęs Bronte. Ont., su $135 mėnesiniu atlyginimu ir $50 vertės butas veltui.

LN kinas gruodžio mėnesį turėjo $213,50 nuostolio. Bendras kino pusės metų (liepos 1 - gruodžio 31 d.) pelnas sudarė $4.906,66 arba vidutiniai po $817,77 kas mėnesį.

Pradedant sausio 1 d. kino lankymas pagerėjo ir sausio mėn. pirmoji pusė davė apie $300 pelno.

Mūsų kine nuo šio ketvirtadienio, sausio 22 d., tris dienas eis gražus spalvotas kariškas filmas "Tank Force" ir priede "The Hard Man". Nuo pirmadienio sausio 26 d. tris dienas bus rodomas "Fraulein" ir "The Fly". Abu spalvoti.

Sk. S.t

Padėka

Mūsų šeimos šventės — namų įkurtuvių ir žmonos gimtadienio proga iš savo draugų ir bičiulių susilaukėme malonios staigmenos — brangių dovanų. Nuoširdžiausiai dėkojame S. ir Z. Gasiūnams, A. ir D. Kochankams, E. ir L. Klevams, N. ir V. Navickams, A. ir A. Patamsiams, E. ir B. Milašiams, St. Juozapavičiui ir Ig. Varnui už Tamstų dalyvavimą mūsų šeimos šventėje ir už gražias dovanas.

Valė ir Antanas Pauliukai.

Visų rūšių stalių darbai

Virtuvių spintelės (kabinai), nauji baldai, įvairių spalvų stalinės lempos.
Taisomi ir atnaujinami seni baldai. Įvairūs medžio tekinimo darbai.
GERAS DARBAS. NEBRANGIOS KAINOS.
V. LIUBINSKAS. Telefonas LE. 2-6922.

Pirkdami televiziją, radiją ar HI-FI,

neužmirškite, kad galiu per savo darbovietę parduoti Jums gera kaina.

Taip pat TAISAU RADIJAS ir TELEVIZIJAS.

A. PILYPAITIS

1083½ Main St. East, Apt. 5
Hamilton, LI. 9-9786.

Skambinti po 6 val. vakaro.

Taupykime ir skolinkimės kooperatiniame bankelyje "TALKA"

Augšti procentai už indėlius. Sumažinti procentai už paskolas.
Indėliai, paskolos ir nario gyvybė yra apdrausta.

DARBO DIENOS: penktadieniais nuo 6 val. vak. iki 8 val. vak., notaro A. Liudžiaus įstaigoje (II augštas), 128 Main St. W., tel. JA. 7-5575. Sekmadieniais nuo 12 val. iki 2 val. p.p., parapijos bibliotekoje, 58 Dundurn St. N.
Susirašinėjimo adresas — 15 Homewood Ave.

Four Seasons Travel

Didžiausias kelionių biuras Toronte.
Mūsų didelis patyrimas garantuoja jums geriausias ir patogiausias keliones.
Mes padedame sudaryti jums kelionių planus. Mes sutvarkome trumpas ir ilgas keliones į visas pasaulio dalis ir parūpiname nakvynes ir kt. patarnavimus.
FOUR SEASONS TRAVEL
109 BLOOR ST. W.
Telefonai: WA. 3-9484 ir WA. 3-9715.
Lietuviams patarnauja V. Bačėnas, tel. įstaigoje ir vakarais tel. LE. 6-4681.
Mes užsiimame vien kelionių tvarkymais.

KURO ALYVA - ANGLYS

Paskambinkite mums dėl:
KURO ALYVOS — MĖLYNŲ ANGLIŲ
ALYVOS "BURNERIŲ" — APŠILDYMO KROSNIŲ
24 valandų alyvos krosnių aptarnavimas savo klijentams.

THE ELIAS ROGERS COMPANY LIMITED

2221 YONGE STREET, TORONTO, ONTARIO. HUdson 1-2221
Patikimas šildymo patarnavimas per 90 metų.

24 val. atidaryta vaistinė
THE CHEMIST-SHOP
Philip N. Golomb, B.Sc.Phm. (Tor)

Vaistai pagal receptus paruošiami ir pateikiami.
2753 DUNDAS ST. W. — 2 BLOKAI Į RYTUS NUO KEELE.
VIENINTELĖ Toronto vaistinė, veltui paimanti receptus ir pristatanti vaistus į namus betkuriuo metų dieną ar naktį. Receptai išpildomi visas 24 val. Lazdos ir kiti reikmenys, pilni komplektai kaulų lūžimų bandažų, kelių, sąnarių ir sutvirtinimai, vitaminai, kūdikių rekmenys, išnuomojamos ir parduodamos svarstyklės, ligonio kambario ir pirmosios pagalbos reikmenys. Siunčiame vaistus į Europą. Pamėginkite mūsų vaistus nuo nušalimo, slogų, kirminų, mažakraujystės, perdidelio rūgštingumo, syrupo nuo kosulio ir t.t. Greitai išpildome užsakymus ir paštu į provinciją. Turime visus tarptautinius vaistus
RO. 9-7878 ATIDARYTA VISĄ LAIKĄ **RO. 9-7271**
Vaistai yra mūsų biznis — mūsų vienintelis biznis.

SIUNTINIAI Į LIETUVĄ, LATVIJĄ ir kt. Rusijos kraštus siųskite savo giminėms ir artimiesiems siuntinius per

SAKAS PARCEL SERVICE

sent by

Ukrainska Knyha

755 Barton St. E., Hamilton, Ont.
Tel. LI. 4-7239

Jūsų siuntiniai yra garantuoti ir apdrausti. Galite siųsti maistą, avalynę, vaistus bei rūbus nuo 4-19 sv. Muito mokestis yra Ukrainskos Knyhos nustatytas.

Mūsų krautuvėje Jūs rasite: avalynės, skaručių, odinių švarkų, skutimo, kirpimo priemonių ir kt. Mes turime didelį pasirinkimą kostiumams ir paltams medžiagų. Taip pat siunčiame maistą, vaistus ir kt. iš Europos. **Siuvama mašina su muitu ir siuntimo išlaidomis $175.00.**

Mes Jums patarnausime greitai, nuoširdžiai ir teisingai.
Darbo val. 10 ryto - 7 val. vakaro, išskyrus pirmadienius.

ANGLIJOJE

Gerb. "Tėv. Žiburių" skaitytojų žiniai pranešame, kad **"Tėviškės Žiburius" atstovauja Anglijoje tik J. Bružinskas, 46 Springcliffe, Bradford 8, Yorks, ir A. Briedis — "Tauras" siuntinių bendrovė, 88 Goldsmith Ave., London W. 3.**

Visais laikraščio reikalais prašome pasinaudoti jų patarnavimu

Anglų valiuta "TŽ" kaina metams 36 šilingai.

"TŽ" Administracija.

Lietuviai pasaulyje

IA VALSTYBĖS

Aukos Laisvės Kovų Muzėjaus ir Paminklo Statymo Komitetui vis tebeplaukia. Jas prašoma siųsti šiuo adresu: The Lithuanian Veterans Association "Ramovė", Inc., Account Nr. 106157, Crane Savings & Loan Ass., 2555 W. 47th St., Chicago 32, Illinois, USA, arba komiteto iždininkui: Mr. J. Tumas, 4518 So. Talman Avė., Chicago 32, Ill., USA.

Šaulių Sąj. Italijoje užsakytus medalius bei ordinus jau gavusi. Kai būsią gautos juostos Šaulių Žvaigždės Taryba pradės jų dalinimą.

Juozas ir Adolfina Narkevičiai su sūnumi Ramučiu ir dukrele Adėle iš Australijos atvyko į JAV ir apsigyveno pas brolį Cambridge, Mass. Australijoje jie gyveno Sydnejuje.

VOKIETIJA

Perspėja

Redakcija yra gavusi iš Ingolstadto, Vokietijoje, laišką, kuriame **vienas tenykščių lietuvių perspėja, jog tūlas lietuvis rašinėjąs laiškus prašydamas pagalbos kaip aklas invalidas ir kyg negaunąs jokios pagalbos. Ištikrųjų jis gyvenąs gerai, nes esąs apsinuodijęs metilo spiritu ir gaunąs valdžios pašalpą. Neseniai pirkęs miegamojo baldus už 2.000 DM ir laikrodį už 200 DM. Jis esąs vedęs vokietę. Informacijų apie jį galinti duoti Ingolstadto LB apylinkės valdyba — Brukner Str. 12.**

WINNIPEG, Man.

Parapijos mugė-bazaras gruodžio 11, 12, 13 d.d. praėjo su dideliu pasisekimu. Gauta $653,59 pelno. Bazaras vyko tris vakarus. Kiekvieną vakarą buvo duodama šilta vakarienė, kurią šeimininkės pagamino iš savų produktų. Pirmą vakarą šeimininkavo O. Demereckienė, Gustienė ir Doris Cebata. Antrą vakarą: Zulonienė ir St. Dargužienė. Trečią vakarą: M. Januškienė (Jurgio žmona), Elena Januškienė, M. Januškienė (Mykolo žmona) ir A. Balčiūnienė.

Veikė ir loterija, kurią tvarkė jaunimas, o bilietėlius pardavinėjo Z. Dielininkaitienė.

Knygutėmis išplatintų bilietėlių traukimą pravedė Ev. Kalasauskas. Laimingieji buvo: Kincinas iš Čikagos Nr. 2081, laimėjo laikrodį; Vaitkus iš Kisbey Nr. 1428 — stalinę lempą; V. Staponavičius, Winnipeg, Nr 2701 — elektr. maišytuvą; V. Dielininkaitis, Winnipeg, Nr. 4785 — automatišką lygintuvą; F. Kuculyn, Winnipego, Nr. 170 — elektr. pūstuvą; A. Januška, Winnipeg, Nr. 2421 — elektr. puodą; J. Demereckas, Winnipegas, Nr. 106 — skrudintuvą; Hendriks, Winnipeg, Nr. 394 — šutintuvą; E. Desjarbois, Winnipeg, Nr. 3852 — 10 sv. cukraus; Laureckas, Ontario, Nr. 1864—kumpį; Stanevičius, Winnipeg, Nr.3428 — už $10 maisto; Pranevičius, Winnipeg, Nr. 4098 — šokoladą.

Atitaisymas. Demereckų krautuvėje bazarui į knygutes įrašyta davusi 100 svarų cukraus, bet bazarų knygutėse tik 10 svarų. Už šią klaidą pp. Demereckus labai atsiprašau.

Parapijos klebonas.

Kadangi laiško tikrumo patikrinti negalime, tai ir pavardžių neminime. Jei kam su tuo asmeniu teko ar teks turėti kokių reikalų, galėtų patys patikrinti.

D. BRITANIJA

Škotijoje prieš Kalėdas mirė trys lietuviai: Vincas Lukoševičius, 97 m., Andrius Kurila, 80 m., ir Juozas Dužinskas. Visi jie buvo šv. Kazimiero Draugijos nariai.

PRANCŪZIJA

Prancūzija - Baltija draugija nutarė suruošti keletą paskaitų apie Baltijos valstybes. Viena numatytų paskaitų bus surengta Faculte Libre de la Theologie Protestante Paryžiuje, kur bus kalbama apie religinę Baltijos kraštuose padėtį ir Baltijso tautų įnašą į Vakarų civilizaciją. Ši paskaita numatyta 1959 m. pavasarį. Fakultteo vadovybė sutikimą jau yra davusi ir paskaitininkai yra numatyti. Be to, ši draugija projektuoja surengti Baltijos valstybių klausimų pietus - diskusijas ir Pabaltijo Santarvės 25 m. sukakties paminėjimą (1959. IX. 12).

Ada Martinkaitė, kuri virš metų laiko buvo išvykusi į Braziliją, šį rudenį sugrįžo į Paryžių tęsti savo studijų.

Alžerijoje gyvenąs sgt. maj. J. Tomkus neseniai gavo adjudant laipsnį.

KOLUMBIJA

Iš Kolumbijos daugelis lietuvių stengiasi išvykti. Tai labiausia dėl pasikartojančių neramumų ir dėl sunkėjančios ekonominės padėties. Medelino kolonija per pereitus metus sumažėjo veik pusiau. Tik Bogotos lietuviai dar laikosi, nes yra geriau įsikūrę.

Iš Kolumbijos gruodžio 10 d. išvyko į JAV ir apsigyveno Čikagoje veterinarijos gydytojas Konradas Karnauskas su žmona ir dviem dukrelėm, anksčiau išvyko architektas Kazys Dubauskas su žmona poetė Ada Karvelytė - Dubauskienė. Dar visa eilė lietuvių iš Medelino laukia vizų į JAV.

AUSTRALIJA

Adelaidės lietuvių Caritas turi savo vasarvietę Christies Beach. Apylinkės valdyba šią vasarą (dabar, kai pas mus žiema, Australijoje yra vasara) surengė stovyklą vaikams nuo 7 iki 15 metų. Stovykla vyko nuo sausio 2 iki 10 d.

TILLSONBURG, Ont.

Ūkininkų Klubas rengia įdomų šokių vakarą Columbus salėje, Tillsonburge, sausio 24 d., 7.30 val. vak. Gros populiarus orkestras, bus įdomi ir turtinga loterija, veiks įvairus bufetas.

Prašom visų gausiai atvykti. Tai bus pirmas ir vienintelis šią žiemą klubo parengimas.

Valdyba.

Delhi, Ont.

KLKat. Moterų D-jos skyriaus veikla. Sausio 31 d., šeštadienį, Delhi vengrų salėje skyriaus valdyba ruošia grandiozinį vakarą — kaukių balių. Tai pirmas toks parengimas šioj apylinkėj. Kviečiame kiek galima daugiau dalyvauti su kaukėmis, ypatingai jaunimą, nes geriausioms kaukėms bus skiriamos premijos. Neturintieji kaukių prie įėjimo galės įsigyti provizorinę kaukę ar kepurę. Bus geras orkestras, veiks gausus bufetas ir loterija. Fantus paaukot loterijai laukiame iš narių - moterų ir prijaučiančių.

Parengimo pradžia 7 val. vak. kanadišku punktualumu.

Skyriaus valdyba yra numačiusi padėti Suvalkų trikampio lietuviams, pasiunčiant jiems rūbų. Tad šiuo kreipiamės į apylinkės lietuvius su prašymu: kas turėtų atliekamų, bet dar tinkamų nešioti rūbų ar avalynės pristatyti juos E. Kairienei arba kuriai nors arčiau gyvenančiai valdybos narei. Taip pat galima juos būtų pristatyti atvykstant į lietuviškas pamaldas Courtlande. Drabužiai turi būti išvalyti.

Galinčius šiame reikale padėti, prašytume nedelsti, nes norime jau Velykoms bent keletą siuntinėlių pasiųsti. Siuntimo išlaidas KLK Mot. D-jos skyrius padengs iš savo kasos.

Valdyba.

Kultūrinio lygio išlaikymo perspektyvos

L. DAMBRIŪNAS
(Pabaiga)

6. Reakcija į pasisakymą

Deja, reakcija į atsišaukimą parodė, kad tai daugelio nebuvo suprasta. Tiesa, kad ir pats atsišaukimas ne be trūkumų — jis per daug bendras, vietomis netikslus ar per griežtas, ir dėl to susilaukė daug kritikos. Tai parodo, kad atsišaukimą suredaguoti, reikia taip pat mokėti ir kad ne kiekvienas geras rašytojas gali būti ir geras raštininkas, t.y. raštų redaguotojas. Bet ko gi verta visa ta kritika? Ar ji bent kiek pranašesnė už patį atsišaukimą? Deja, daugumas kritikų nepaisė ne tik atsišaukimo dvasios, bet ir raidės. Daugumas visiškai nesigilino į reikalo esmę (esama ar ne kultūros smukimo pavojaus), o kibo į redakciją, tartum redakcija būtų pats svarbiausias dalykas.

Ir ką gi tie kritikai prikaišiojo? Vieni, kad atsišaukimu niekinami senieji Amerikos lietuviai (Naujienų redakcija), kiti, kad tai esąs tik dailininkų raštas prieš kitus dailininkus, o nedailininkai tai tik šiaip sau pasirašė, nieko negalvodami(!). Treti piktinosi rašto tonu ir stiliumi ir apskritai tuo faktu, kad 60 žmonių aplamai drįso kritikuoti, nors jie nesipiktino dėl savo pačių kritikos ir net nekėlė klausimo, kas jiems suteikė teisę kritikuoti. Dar kiti savotiška logika priekaištavo, kad atsišaukimo dalyviai "puošiasi kitų nuveiktais darbais" (Laiškai Lietuviams), kad jie nepasižadėjo daugiau dirbti (tartum jie visi tik sėdi rankas sudėję) ir daug kitų dalykų.

Tačiau daugiausia visi įrodinėjo mėgėjų naudingumą bei reikalingumą, plačiai dėstydami elementarią tiesą, kad būta ir esama gerų kūrėjų, net genijų, ir be diplomų, tartum būtų kas kitaip tvirtinęs ir tartum būtų kam nežinoma, kad, anot A. Rūko, esama "diplomuotų amatininkų ir nediplomuotų kūrėjų". Čia kritikai iš tikrųjų turėjo progos pasireikšti, nes atsišaukimo autoriai nesiteikė paryškinti, kokius mėgėjus jie turėjo galvoje. O mėgėjų iš tikrųjų esama dvejopų — pozityvių ir negatyvių. Pirmuosius riteriškai gynė ir mano bičiulis Zenonas Ivinskis su kun.Vaišnora, ir aš mielai prie jų prisidedu. Iš pagarbos pozityviems mėgėjams ir pats nepasirašiau atsišaukimo, nors buvo siūloma. Deja, net ir šie kritikai, nors ir labai mokyti žmonės, nevisada vadovavosi paprasta logika, darydami ir visai nepagrįstų priekaištų, pvz. kad atsišaukimo autoriai norėjo "pakritikuoti tuos, kurių parašų po atsišaukimu nėra", kad jie **"patys sau** išsirašė literatūros bei meno augšto lygio specialistų diplomą", kad jie esą rašę, jog "literatūroje ir mene reiškiasi vien tik diletantai ir pikti kenkėjai", kad "60 žymių ir žinomų asmenų patys save įkėlė į tikruosius kultūrininkus, o **visus kitus paliko už kultūrininkų ribos"** ir t.t. Šie kritikai nenorėjo įžvelgti fakto, kad atsišaukimas faktiškai buvo taikomas negatyviems mėgėjams.

Kas yra negatyvūs mėgėjai? Tai tokie žmonės, kurie būdami kurioj nors srityj tik mėgėjai, vadinas, menki tos srities žinovai, vis dėlto viešai drįsta laikyti save specialistais ar dideliais žinovais ir kalbėdami niekus drįsta teigti, kad jie yra teisūs. Taupydamas vietą turiu tenkintis tik vienu tipingu pavyzdžiu. Štai diplomuotas teisininkas ir rašytojas recenzuoja vieną literatūros veikalą ir tariasi nusimanąs ne tik literatūros, bet ir kalbos dalykuose. Recenzuojamame veikale jis prirankioja daugybę "barbarizmų". Kai jam buvo priminta, kad tie jo surinkti barbarizmai nėra jokie barbarizmai, tai recenzentas nenusileido — pasitelkęs enciklopediją vis įrodinėjo savo. Enciklopedija dalyko neišmanančiam nevisada gali pagelbėti, pvz. man chemijos klausimu. Nepagelbėjo ji ir recenzentui. O juk jeigu tokiam recenzentui būtų daugiau rūpėjusi tiesa, nei jo mėgėjiška ambicija, tai jis labai lengvai būtų galėjęs tiesą patirti. Reikėjo tik parašyti laiškelį pačiam enciklopedijos straipsnio autoriui arba kuriam kitam kalbininkui specialistui ir klausimas būtų visai aiškus. Dabar kas gi išėjo? Barbarizmų "mokslas" Lietuvos gimnazijose buvo dėstomas 4-oje klasėje, bet recenzentas ar to kurso nėra gerai išėjęs, ar jau tai pamiršęs, bet visdėlto dedasi to dalyko žinovu. Nedaug augštesnio lygio buvo ir visa recenzija, bet ji ėjo "mokslo, meno ir literatūros" laikraščio vedamuoju. Va, kai šitokie straipsniai ima rodytis mokslo bei meno laikraštų, yra pagrindo susirūpinti kultūrinio lygio smukimu. Bet mėgėjiškumo gynėjai tokių faktų kažkodėl nepastebi ir gina visus mėgėjus. Tuo būdu kritikai buvo šiuo atveju tiek pat netikslūs, kaip ir atsišaukimo autoriai ir atsistojo vienon plotmėn su pastaraisiais. Skirtumas tarp vienų ir kitų yra tik tas, kad pirmieji puolė negatyvų mėgėjiškumą paties mėgėjiškumo vardan ir nė žodžiu nepareiškė susirūpinimo augšto kultūros lygio išlaikymo reikalingumu. O juk iš tokių kultūrininkų, kaip Ivinskis ir Vaišnora, galima buvo tikėtis užtariamojo žodžio ir ne vien mėgėjiškumui.

7. Išvados

60 kultūrininkų pasisakymas prieš negatyvų mėgėjiškumą bei kitus neigiamus reiškinius ir kitų gynimas pozityvaus mėgėjiškumo problemos neišsprendžia. Tuo dar neatsakoma į klausimą, kas darytina, kad ateityje kultūriškai nesmuktume, kad išliktume bent dabartiniame lygyje. Čia, man rodos, svarbiausios yra dvi pozicijos — naujų kultūrininkų prisiauginimas (lituanistinio švietimo problema) ir finansinio pagrindo sukūrimas kultūros darbams paremti. Kolkas abu šie darbai sunkiai vyksta. Lietuvių Bendruomenės Valdyba, Kultūros fondas bei kitos institucijos turės nelengvą uždavinį sekančiam dešimtmety kultūrinio gyvenimo lygį išlaikyti tinkamoje augštumoje.

Muenchenas. — Čia yra kalami aukso medaliai naujojo popiežiaus Jono XXIII karūnacijai atminti. Jie būsią įvairių kainų — nuo 125 iki 1.250 markių.

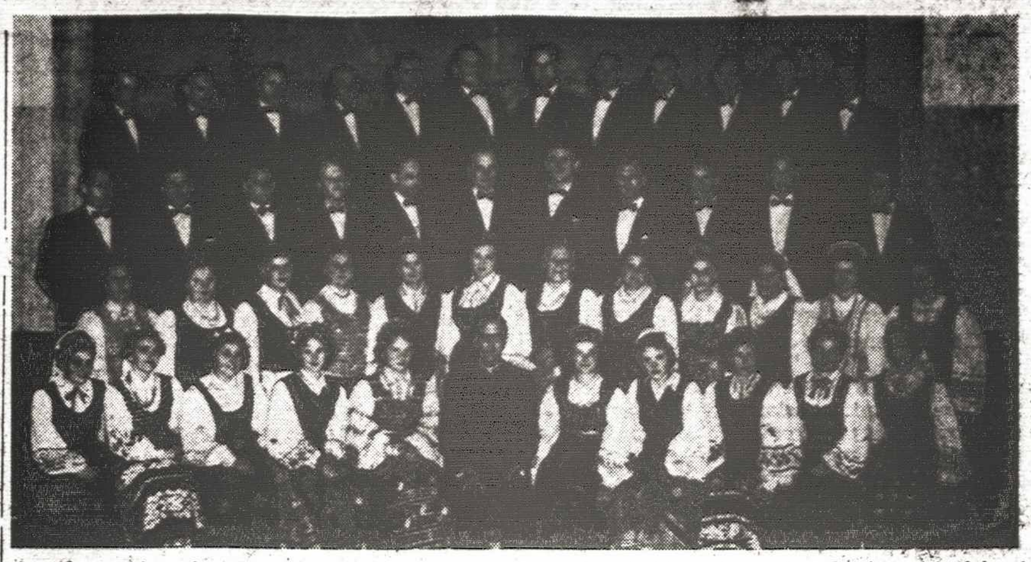

Hamiltono Lietuvių Choras, vadovaujamas muz. kun. B. Jurkšo, aktyviai dalyvaująs įvairiuose liet. parengimuose — "Pabaigtuvėse" išpildys gražių dainų programą.

Hamiltono tautinių šokių grupė, vadovaujama p. Breichmanienės, naujais rūbais pasipuošusi, išpildo "Pabaigtuvėse" šokių programą.

Prisiųsta paminėti

Aidai, 1958 m. gruodžio mėnuo, Nr. 10(115), 433-480 psl.

Turinys: L. A. — Kristaus gimimo šventė; St. Yla — Šiluva; dr. Pr. Skardžius — Tarybinė kalbotyra Lietuvoje; T. S. Eliot — Tamsioji sielos naktis; A. Vaičiulaitis — Pažaislio vienuolyno legenda; J. Girnius — Pasipriešinkime kultūriniam nuosmūkiui; Ch. F. Scadron — Albinas Elskus menininkas ir meistras; K. Bradūno, J. Mikšto, K. Grigaitytės eilėr. Platūs apžvalgų skyriai. Nr. iliustruotas A. Elskaus vitražų reprodukcijomis.

Ateitis, 1958 m. gruodis, Nr. 10, 217-240 psl.

Turinys: Dr. T. Žiuraitis — Esminė prakartėlės misija; B. D-tė — Kūčių naktį; S. Sužiedėlis — Mums yra didi pareiga savo tautos praeitį gerai pažinti; M. Eidukevičiūtė — Karalius; J. Sakalas — Ilgesiui (eilėr.); A. Sušinskas — Ne betkaip; Iš kun. Ylos ruošiamo "Ateitininkų vadovo"; A. Džiugėnas—Gediminas rašo popiežiui Jonui XXIII; R. Durickaitė — Pėdsakai; R. Šviedrys — Mokslo ir religijos santykiai: 100 metų nuo Vinco Kudirkos gimimo; I. Stasaitė—Religijos vaidmuo moksleivio gyvenime. Apžvalgos.

Jaunimo žygiai, 1958 m. Nr. 4 (17), 52 psl.

Turinys: Taikos popiežiui Pijui XII mirus; VLIKo sesija; A. A. prof. kun. J. Meškauskui prisiminti; Lietuvių jaunimui; P. Maldeikis — Pasaulėžiūra ir kultūra; P. Povilaitis — Krikščionybė turi peraugti visą gyvenimą; S. Alšėnas — LKDS veikla emigracijoje; G. Banaitytė — Argi jaunimas tikrai apsnūdęs; A. Gražiūnas — Anglo žvilgsnis į krikšč. demokratiją; V. Albušis — Šešėliai ir kaukės.

Commentationes Balticae IV-V, 1956-1957, Verlag des Batlischen Forschungsinstituts, Bonn 1958, 334 psl.

Turinys: Benni Abers — Zur paepstlichen Missionspolitik in Lettland und Estland zur Zeit Innocenz III, 1-18 psl.; K. J. Čeginskas — Die Polonisierung des litauischen Adels (19-42); B. Jegers — Baltische Etymologien (43-87); V. Literskis — Der Memeler Hafen unter litauischer Verwaltung (89-113); Oskar Loo ritz — Eine altrussische Tradition bei den Liven und Letten (115-17); Kazys Pakštas — Earliest Statistics of Nationalities and Religions in the Territories of Old Lithuanian (169-211); Mihkel Toomse — Palatalklusil im Wort und Silbenlaut bei Georg Mueller (213-323); Tatigkeitsbericht des Baltischen Forschungsinstituts fuer das Haushaltsjahr 1956-7; In memoriam prof dr. E. Fraenkel (331-334).

SP. B-VĖS "ŽIBURIAI" ŠĖRININKŲ SUSIRINKIMAS

Sp. B-vės "Žiburiai" metinis šėrininkų susirinkimas šaukiamas š m. vasario 7 d., šeštadienį, 4 val. p.p. priestate virš "Tėv. Žiburių" redakcijos — 941 Dundas St. W., Toronte.

Dienotvarkė:

1. Susirinkimo atidarymas,
2. Valdybos pranešimai,
3. Linotipo pirkimo reikalai,
4. Revizijos kom. pranešimas,
5. Diskusijos dėl pranešimų,
6. 1958 m. ataskaitos ir Rev. komisijos akto priėmimas,
7. 1958 m. pelno paskirstymas,
8. 1959 m. sąmatos priėmimas,
9. Valdybos ir Rev. komisijos rinkimai,
10. Einamieji reikalai,
11. Susirinkimo uždarymas.

Nustatytu laiku nesusirinkus kvorumui, po valandos šaukiamas kitas susirinkimas, kuris bus teisėtas neatsižvelgiant į dalyvaujančių skaičių. **Valdyba.**

PABĖGO SOVIETŲ RAŠYTOJAS

Rytų Berlyne buvo suorganizuota komunistinių knygų savaitė. Ta proga atvyko sovietų rašytojas Aleksandr Nikolajevič Češvili iš Tifliso. Sov. Sąjungoj jis pagarsėjo romanu "Lelo", už kurį 1951 m. laimėjo Stalino premiją. Jame jis apdorojo propagandistinę temą, pavaizduodamas besiginčijantį jaunuolį su mergaite, kurie susitaiko kolchoze besistengdami pralenkti savo darbu nustatytas normas. Jo autorius iš R. Berlyno perėjo į vakariečių zoną ir paprašė politinės prieglaudos. Sakėsi negalįs pakęsti intelektinės vergijos Sov. Sąjungoj ir įkyrėjusio "socialistinio realizmo", kurio nuolat reikalauja sovietinė valdžia. Jis palikęs žmoną ir du sūnus Tiflise. Apie N. Chruščiovo valdžią jis išsireiškė gana palankiai, sakydamas su pasididžiavimu, kad ji po Stalino mirties padariusi daug ir didelių dalykų. Paklaustas kodėl pabėgo, rašytojas pareiškė: "Aš matau savo misiją padėti skleisti Rytų-Vakarų sugyvenimą. Aš būsiu tiltu per prarają tarp mūsų kraštų". Šis pareiškimas apklausinėjantiems pareigūnams pasirodė abejotinas, ir jie ilgokai svarstė ar priimti tokį paukštį. Pagaliau nutarė leisti jam pasilikti.

Otava. — Dabar tik paskelbta, kad Bank of Montreal Otavoje už saugojimą Lenkijos brangenybių mokėjo per pusę dabartinės Lenkijos ambasada ir Londone veikiančios Tautinės Vienybės Tautos Fondas.

Monarchija – nauja religija

Britų laikraštų "National and English Revue" pasirodė anglikonų kunigo C. Rhodes straipsnis, dėstąs, kad monarchija yra tapusi nauja Britanijos religija. Tiktai ji galinti varžytis su sportu ir pramogomis, sutraukiančiomis žmonių minias. Monarchija esą galėtų laikytis ir be Church of England, bet pastaroji negalėtų — ji išsigimtų ir taptų sekta. Didžiausias religinio pobūdžio sujudimas buvęs karalienės vainikavimas ir nevienas dvasininkas manęs, kad tai būsianti visų britų grįžimo pradžia į anglikonų bažnyčią. Monarchija betgi turinti būti apdairi. Tokie įvykiai, kaip Edvardo VIII abdikavimas ir vedybos, princesės flirtas su P. Townsend buvo sukėlę didelį pasipiktinimą. Jie esą gali sugriauti monarchiją. Užtektų, jei monarcho sostą užimtų nesimpatingas, neišmintingas ir netaktiškas asmuo. Užtat karaliaus tarybą turį sudaryti vyresnieji Commonwealtho valstybininkai arba ministeriai pirmininkai ir parinkti tinkamą sosto atstovą iš monarcho šeimos narių. Taip elgiantis esą pranyks nepalankumo jausmas monarchijai ir tų, kurie ja bodisi.

Minėto laikraščio leidėjas yra lordas Altrincham, jau anksčiau pasižymėjęs karalienės puolimu ir teismo nubaustas.

Kultūros ir knygų pasauly

Lietuvis architektas planuoja didžiulės statybas

Toronto miesto centras kaskart pasipuošia naujais daugiaaugščiais pastatais. Ypač pasigėrėtiną vaizdą daro University Ave., ant kurios ruošiasi statyti 13 augštų pastatą ir Sun Life Insurance kompanija. Taip pat didžiulės milijoninės sumos paskirtos Maltono aerodromo sumodernininimui ir padidinimui.

Praėjusių švenčių metu teko patirti malonią staigmeną, kad abiejų statybų projektai daryti lietuvio dipl. arch. V. Liaco. Parkin and Associates firma, kurioje planavimo metu dirbo apie 80 architektų ir inžinierių — šiais metais net 120 — minėtų projektų architektūrinės idėjos apipavidalinimą pavedė atlikti mūsų tautiečiui. Abiejų projektų brėžiniai, jo daryti, pakartotinai tilpo angliškoje Toronto spaudoje. Ar tai nebus brangiausi architektūriniai darbai, kuriuos betkada Kanadoje lietuviui architektui yra tekę atlikti?

Jaunasis architektas studijas baigė Toronto universitete prieš porą metų su didžiu pagyrimu, pereitą pavasarį įsigijo diplomuoto architekto teises ir gali verstis savarankiška praktika. Dipl. arch. V. Liačas su tėveliais gyvena Indian Rd. Cresc.

Toronto lietuviai gali pagrįstai džiaugtis mūsų tautiečio dar bais bei sugebėjimu, ir sykiu klausti, argi tikrai kanadiečiai nemato ir neįvertina naujųjų ateivių pastangų? **sd.**

Vadovėlių lituanistinei mokyklai parūpinimo darbo imasi JAV Liet. Bendruomenė. Vadovėlių planavimo darbo imasi Švietimo Taryba. Ji taip pat pasirūpins vadovėlių patikrinimu. Vadovėlių leidimu rūpinsis Kultūros Fondas. Gal jis pats tai atliks, gal ras privačių leidyklų, kurios sutiks tą padaryti.

Muzikas Juozas Strolia persikėlė į Rochesterį ir pradėjo vargonininkauti tenykštėje lietuvių parapijoje.

Nidos knygų klubas išleido kasdien nuplėšiamą kalendorių. Jis parduodamas po 5 šilingus arba po $1.

Lenkijos valstybinės brangenybės, kurios dabar gražinamos iš Otavos į Lenkiją, prieš tai buvo nufilmuotos. Atliko tai vad. Paderewskio fondas. Galimas dalykas, kad bent dalies tų brangenybių nuotraukų pasirodys ir spaudoje. Anksčiau buvo kalbama, kad būsiąs išleistas spalvotų nuotraukų tų brangenybių albumas. Bet, matyt, nerandama tam lėšų.

Lietuvių ir anglų kalbos palyginimas. Vienas bostonietis atsiuntė "Darbininkui" šitokią žinią: "Lietuvos himnas turi tik 50 lietuviškų žodžių, o jis angliškai išverstas turi net 78 angliškus žodžius, — taigi, per 28 žodžius daugiau už lietuviškąjį tekstą. Lietuvos himnas turi 268 raides, o to himno angliškasis vertimas turi net 348 raides, — taigi, per 80 raidžių daugiau už lietuviškojo teksto raidžių skaičių. Tad aišku, kad lietuvių kalba visais atžvilgiais yra patogesnė ką rašyti ar sakyti, mintis trumpiau ir aiškiau reikšti, rašant mažiau laiko gaišti".

Iš Lietuvos kilusių vokiečių organizacija — Landsmannschaft der Litauendeutschen pavedė prof. dr. J. Strauchui išleisti leidinį "Litauendeutsche Studien, Beitraege zur Ostfrage". Šiame 93 puslapių gražiai atpausdintame leidinyje įvadiniame straipsnyje prof. J. Strauchas nagrinėja iš Lietuvos kilusių vokiečių ateities problemas ir ta proga labai gražiai atsiliepia apie Lietuvą. Stambiame straipsnyje "Lietuva — savo tautinės literatūros veidrodyje" prof. dr. V. Jungeris pradžioje labai jautriai primena vokiečiams pabėgėliams po karo pabaigos Lietuvoje parodytą draugiškumą ir liaudies dainų bei tautosakos pavyzdžiais aiškina lietuviškąjį būdą. Eilėje kitų augšto lygio studijinių straipsnių nagrinėjamos šių dienų pasaulinės ideologinės problemos.

Dr. Max Friedlaender, buvęs iki 1933 m. Berlyno valstybinio muziejaus paveikslų galerijos direktorius, olandų ir vokiečių senosios tapybos žinovas, mirė Amsterdame, sulaukęs 91 m.

Koelno Wallraf-Richartz muziejui miestas nutarė nupirkti keletą paveikslų rinkinių už 1.5 milijono DM. Tai Streckerio ir Haubricko rinkiniai. Perkamųjų paveikslų tarpe yra Picasso paveikslas "Sėdinti moteris" iš 1922 m., ir didelis natiurmortas iš 1924 m., toliau yra du natiurmortai George Braque, Modigliano "Mergaitė" iš 1917 m., taip pat "Mergaitė" Matisse, Vuillardo "Moteris prie skalbinių", po vieną kūrinį Paul Klees ir Oskar Kokoschko.

LIETUVIŲ ENCIKLOPEDIJOS TALKA

Lietuvių Enciklopedijos Leidykla skelbia paskutinę Lietuvių Enciklopedijos talką nuo 1958 m. spalio 15 d. iki 1959 m. balandžio 15 d. Talkos metu naujai LE užsisakiusieji gaus dovaną knygomis.

Užsisakę LE nuo 1958 m. gruodžio 15 d. iki 1959 m. vasario 15 d. gaus pilną V. Krėvės Raštų rinkinį (6 t.), ir visi tie, kurie užsisakys nuo 1959 m. vasario 15 d. iki 1959 m. balandžio 15 d., gaus Lietuvos žemėlapį ir Jono Balio Lietuvių Dainos Amerikoje.

Išėjusius LE 15 tomų naujieji prenumeratoriai gaus išsimokėjimui jų pageidautomis sąlygomis, o už naujai išeinančius tomus, kurių bus dar 12-13 t., moka už kiekvieną išeinantį tomą. Vieno tomo kaina JAV $7.75, visur kitur — 8 doleriai.

Lietuvių Enciklopedijos leidimas nėra kieno nors asmeninis reikalas, bet visų lietuvių sutelktinių pastangų vaisius, nors, deja, tik laisvame pasaulyje gyvenančių lietuvių pastangos už savo kultūrą ir lietuviškumo išlaikymą, šiandien tapęs ir besąlyginės laisvinimo kovos dalimi. Šiandien jau jokia paslaptis, kad pradėjus leisti išsibarsčiusiems pasaulyje lietuviams LE, Maskva susirūpino, ją puolė ir iškoneveikė, o norėdama nutaminti okupuotą Lietuvą sutelkė jai teisę išsileisti susovietintą enciklopediją lietuviškai. Tą pažadą davė vien tik lietuviams, bet, kaip įprasta, pažadas liko pažadu ir Lietuvoje turėjusi pasirodyti sovietiška enciklopedija jau numarinta Maskvos okupacinėje cenzūroje. Šis Maskvos rūpestis ir nuolatinis LE puolimas rodo, koki milžiniškai lietuvišką darbą šiandien mes išeiviai atliekame. Ir tikrai, mes ją galime didžiuotis, nes tik vieni lietuviai, išsibloškę po visą laisvą pasaulį, leidžia bendrąją enciklopediją su gausia lituanistika. Kito tokio atsitikimo dar nėra pasaulyje. Mes darbą daugiau kaip įpusėjome, tikime ir iki galo išleisti.

Mielas Lietuvi, mes kviečiame Tave įsijungti į LE prenumeratorių eilės ir tuo pačiu būti mūsų šiandėtojo darbo dalininku. LE leidžiame visi sutelktinėmis pastangomis, jį leidžiame visi bendra talka. Todėl ir jį baigus, visas mūsų pasididžiavimas ir būsimų kartų įvertinimas priklausys visiems: leidėjams, redaktoriams, talkininkams ir prenumeratoriams.

Laukiame atsiliepiant.

Lietuvių Enciklopedija
265 C. Street
So. Boston 27, Mass.

ŽIEMA — t.y. laikas, kada jūsų mašina turi būti labiausiai prižiūrima. Todėl užsukite pasitikrinti į

WALLY'S GARAGE
5 ROBERT STREET, TORONTO
/prie Spadina-College/
Sav. VL. TARVYDAS

Sąžiningai atliks visus mašinos pataisymo darbus.
Naujų stabdžių įdėjimas tik $18.00
Garantuotas darbas. Lietuviams pigiau negu kitur.
TEL. NAMUOSE: LE. 2-4058. TEL. DARBE: WA. 1-9541

REMONTUOJU PASTATUS
iš vidaus ir lauko. Statau mūrinius garažus, priestatus ir kaminus. Dedu naują tinką, remontuoju suskilusį, džipteksuoju ir dažau. Pasinaudokite nedarbo sezono pigiom kainom.
SKAMBINTI RO. 6-5420.

GREITAI • GERIAUSIAI • LENGVAI
Pinigai į Lietuvą
10 Rublių už $1.–
Mokestis $5.— iki $50.00
Pilnai garantuota. Kvitas parūpinamas
Expresu per 2 savaites
GRAMERCY Dep. TZ
118 EAST 28th STREET, NEW YORK, N.Y., USA
Leista Bankų Dept. ir apdrausta.

PIGIAUSI
siuntiniai
Į LIETUVĄ
Pramonės gaminiai — Maistas — Vaistai
Štai mūsų kainų pavyzdžiai:
22 svarai cukraus $11.95
22 svarai ryžių $14.75
22 svarai taukų $23.20
Siuntiniai pristatomi per 3 - 4 savaites.
Janique Trading Co. Ltd.
835 Queen St. W., Toronto
Tel. EM. 4-4025
Skyriai Hamiltone, St. Catharines, Edmonton, Buffalo ir kt.

PASINAUDOKITE PROGA! Daug sutaupysite pirkdami
naujausius 1959 m. modelio baldus,
atgabentus tiesiog iš baldų parodos!
Mohawk Furniture Ltd.
2448 Danforth Ave., Toronto. Tel.: OX. 9-4444 ir OX. 9-4224
Parodoje išstatomi pavyzdžiai yra visuomet geriau pagaminti, negu produkcijos prekės. Gamintojai, norėdami sutaupyti pakavimo ir transporto išlaidas, kurias turėtų vežtdami atgal į tolimas vietovės, juos parduoda Toronte daug pigesne kaina. Pasinaudodami šia proga, mes šias geriau pagamintas parodos prekes perkame pigiau ir parduodame daug žemesne kaina.
Norėdami pasinaudoti šia reta proga, nedelsdami užeikite į mūsų krautuvę ir išsirinkite, kol yra didelis pasirinkimas.

Mann & Martel LTD.

REALTORS

1199 Bloor St. W. Telef. LE. 4-8481

Perkant ar parduodant nekilnojamą turtą visada kreipkitės į šią didelę pardavimo įstaigą, kuri turi 10 atskirų biurų įvairiose miesto dalyse. Greitas ir sąžiningas patarnavimas. Didelis pasirinkimas. Paskolų sudarymas ir finansinė parama trūkstant įmokėjimo. Čia rasite viską kas Jus interesuoja nekilnojamo turto reikaluose.

College - Margueretta
$2.500 įmokėti, 8 kambarių mūrinis namas, vieta garažui, 2 moderniškos virtuvės, nauja šildymo sistema. Arti susisiekimo.

Bloor - Lansdowne
$3.000 įmokėti, 8 kambarių mūrinis pusiau atskiras namas su 3 moderniškom virtuvėm, nepereinami kambariai, alyva apšildomas, Savininkas išvyksta į Angliją. Geri morgičiai.

Geležies dirbtuvė
$5.000 įmokėti, gamina įvairius metalinius daiktus: žaislus, įrankius ir kt. Dviejų augštų pastatas ir visa mašinerija su įrengimais. Prašoma kaina $20.000. Viena skola balansui.

St. Clair - Oakwood
$5.000 įmokėti, 8 kambarių per du augštus, gražaus mūro namas su dvigubu garažu, vandeniu alyva apšildomas, 2 moderniškos virtuvės. Dalis baldų įeina į pirkimo kainą.

Eglinton - Avenue Rd.
$6.000 įmokėti, 6 kamb. atskiras gražaus mūro namas su garažu, vandeniu alyva šildomas, viena skola balansui. Kvadratinis planas.

Jane - Annette
$12.000 pilna kaina, 5 kambarių mūrinis namas, alyva apšildomas, moderniška virtuvė, gražus kiemas, garažas.

Parkdale
$13.500 pilna kaina. 8 kamb. per du augštus, mūrinis namas, pusiau atskiras, alyva šildomas, dideli kambariai, didelis kiemas, reikalingas remonto.

Indian Rd. - Bloor
$6.000 įmokėti, 9 kambarių, atskiras mūrinis namas su 2 garažais, vandeniu alyva apšildomas, 3 moderniškos virtuvės.

Quebec - Bloor
$8.000 įmokėti, 11 kambarių atskirasras mūrinis namas su 2 garažais, 3 moderniškos virtuvės, 2 vonios. Geros pajamos.

St. Clair - Oakwood
Tripleksas, 1 metų senumo, viso 14 kambarių, vandeniu alyva šildomas. Geros pajamos. Butas savininkui už mėnesio laiko.

Eglinton - Keele
$12.000 įmokėti, 6 butų, 3 metų senumo apartmentinis namas su 2 garažais. Pilnai išnuomotas, geros pajamos, arti susisiekimo ir krautuvių. Pilna kaina $56.000.

Swansea
$2.500 įmokėti, 5 kambariai, garažas, privatus įvažiavimas, alyva apšildomas. Kaina tik $10.900.

Jane - Bloor
$4.000 įmokėti, mūrinis, 6 kambar., 2 virtuvės, garažas, šoninis įvažiavimas. Kaina $16.900.

High Park - Glenlake
1 atvira skola 10 metų
$4.000 įmokėti, mūrinis, 8 kambariai, garažas, privatus įvažiavimas, kaina $16.900. Ramiam High Park rajone, arti prie viško.

Bloor - Indian Rd.
1 atvira skola — 10 metų
$2.000 įmokėti, mūrinis, 6 kambariai, 2 moderniškos virtuvės. Arti prie susisiekimo, krautuvių.

Parkdale
$3.500 įmokėti, mūrinis, atskiras, 11 kambarių, 3 virtuvės, 2 vonios, privatus įvažiavimas, 2 garažai. Pajamų namas. Nauja šildymo krosnis.

Bloor - Clendenan
$6.500 įmokėti, šiurkščių plytų, atskiras namas, 7 dideli, šviesūs kambariai, 2 moderniškos virtuvės, garažas, vandeniu alyva šildomas.

Annette - Runnymede
1 atvira skola — 10 metų
$4.900 įmokėti, mūrinis, atskiras, 11 kambarių, 3 vonios, 3 virtuvės, 3 butai, vandeniu alyva šildomas, platus šoninis įvažiavimas.

Bloor - High Park Ave.
2 atskiri butai
$5.000 įmokėti, mūrinis, atskiras, 10 kambarių, 2 moderniškos virtuvės, 2 vonios, garažas, naujas vandeniu alyva šildomas pečius.

Annette - High Park Ave.
4 butai
$7.900 įmokėti, mūrinis, atskiras, 17 kambarių, 4 virtuvės, 4 vonios, privatus įvažiavimas, 3 garažai, vandeniu alyva šildomas. Pajamos $400 mėnesiui.

Bloor - Indian Rd.
$6.000 įmokėti, mūrinis, atskiras, 11 kambarių, 3 vonios, privatus įvažiavimas, garažas. Namas tarp Bloor ir Howard Park.

T. STANULIS

1159 ST. CLAIR AVE.

LE. 4- 6346. Namų RO. 2-5543.

P.S. Jeigu kartais nerastumėte šiame skelbime sau tinkamo namo ar biznio, tuojau skambinkite mums pasiteiraudami ką mes turime naujo, nes mes gauname kas dieną naujų nuosavybių.

Joseph A. PETERS Ltd.

REALTORS
Narys Toronto Real Estate Board.

1162 ST. CLAIR AVE. WEST **TELEFONAS LE. 2-3321**

College - Bloor
$2.000 įmokėti, 9 didelių kambarių, atskiras namas, 2 virtuvės, alyvos šildymas, garažas.

Dovercourt - College
$4.000 įmokėti, 11 labai didelių k., atskiras namas. 2 vonios, 2 virtuvės, vandens alyvos šildymas. Privatus įvažiavimas. Labai arti susisiekimo ir apsipirkimo.

St. Clair - Bathurst
$5.000 įmokėti, 8 kambariai dviejuose augštuose. 2 vonios, 2 virtuvės. Vandens ir alyvos šildymas, privatus įvažiavimas, 2 garažai. Vienas morgičius 10-čiai metų.

St. Clair - Oakwood
$6.000 įmokėti, 10 gražių kambarių per 2 augštus. 2 vonios, 2 virtuvės, 2 garažai. Vandens alyvos šildymas. 1 atviras morgičius.

St. Clair - Oakwood
$6.000 įmokėti, 11 kambarių, atskiras namas, labai arti St. Clair, 2 virtuvės, 2 vonios, vandens ir alyvos šildymas. Garažas.

St. Clair - Oakwood
$5.000 įmokėti, labai gražus 7 kambarių atskiras namas. Vandens ir alyvos šildymas. Vienas atviras morgičius 10 metų.

Pirkdami ar parduodami kreipkitės:

B. MARIJOŠIUS

Įstaigos tel. LE. 2-3321 Namų tel RO. 2-5543

Baby Point Paint & Wallpaper

C.I.L., B. MOORE, CR. DIAMOND, SELECTONE, O.P.W. firmų dažai, sienoms popieris, įvairios tailės ir kiti reikmenys. DAŽAMS NUOLAIDA 15%—25%.
Kviečiame atsilankyti arba skambinti tel. RO. 2-4931.
Sav. A. F. GALDIKAI 351 JANE ST. (prie Annette).

I. MAWRODIN Realtor

2543 DUNDAS ST. W.
TEL. RO. 7-3121

Greitas ir sąžiningas patarnavimas įvairiose nekilnojamo turto transakcijose.
A. MIČIŪNAS

Ken WILES Ltd.

REALTOR
2360 BLOOR ST. W. (prie Windermere Ave.). TEL. RO. 6-9241

Didžiausias namų-biznių pasirinkimas visam Toronte. Nuoširdus ir sąžiningas patarnavimas. Kas savaitę nauji pardavimai.

St. John's - Jane St.
$3.000 įmokėti, atsk. 6 kamb. namas, mūr., mod., virt. alyva šild., puikus kiemas, garažas, idealus vienos šeimos namas. Namas be skolų.

Keele - Eglinton
$5.000 įmok., 2 metų senumo, šviesių plytų, 14 kamb. tripleksas. 3 modern. virt., 3 vonios, nuoma už 3 butus $350 mėn., priv. įvaž., vandens šild., puiki vieta. Geriausias šių metų pirkinys.

Geoffrey - Roncesvalles
$5.000 įmok., 10 did. kamb., gražių plytų, atsk., 3 virt., 2 vonios, alyva šild., du garažai, arti susisiek., mokyklų ir apsipirkimo. Geros išsimok. sąlygos. Vertas dėmesio!

Weston Rd. - Jane
$6.000 įmok., 10 kamb., atsk. mod. įrengtas namas. Naujas šild., 3 mod. virt., 2 vonios, priv. įvaž., garažas, idealus nuomavimui, puiki vieta. Skubus pardavimas.

Skambinkite dar šiandien mūsų atstovui
S. JOKUBAITIS
Įstaigos telef. RO. 6-9241. Namų telef. LE. 4-0773

JOINT REALTY LTD.
899 BLOOR ST. W. - TEL. LE. 4-6381
Turime daug įvairiose vietose namų pasirinkimui tik kreipkitės ir gausite pilnas informacijas. Tvarkome visus morgičių reikalus.

SPORTAS

PABALTIEČIŲ SPORTO FEDERACIJOS ŽINIOS

Šį šeštadienį, sausio 24 d., 10 val. ryto, Toronto Table Tennis Centre patalpose, 299 Queen St. West (Ryerson Press pastate), įvyks individualinės ir komandinės Pabaltiečių Sporto Federacijos stalo teniso pirmenybės vyrų ir moterų klasių. Pirmenybėse kviečiami dalyvauti visi pabaltiečiai stalo tenisininkai. Registracijos mokestis 50¢ asmeniui. Lietuvių atstovu pirmenybėms pakviestas J. Nešukaitis, kuris taip pat rūpinsis iš užsiregistravusių dalyvių sudaryti lietuvių vyrų ir moterų komandas.

Balandžio 10 ir 11 dienomis yra numatomos Pabaltiečių krepšinio ir tinklinio vyrų, moterų ir jaunių pirmenybės centralinėje YMCA. Smulkiau apie tai bus pranešta vėliau.

Pabaltiečių Sp. Fed.

AUŠROS ŽINIOS

Šį sekmadienį, sausio 25 d., 12.30 val. p.p. mūsų salėje draugiškos krepšinio rungtynės tarp Aušros ir Hamiltono "Marines", po jų B-C: Yamada - Latviai. Šios B-C rungtynės nuspręs Yamados, Aušros ir Latvių komandų vietą ir su kuo turės žaisti pusfinaliuose. Šiuo metu visos trys komandos turi po lygiai taškų ir pagal juos visos trys stovi II-je vietoje.

Praėjusio sekmadienio draugiškose rungtynėse Lituanica paskutiniame ketvirtyje uždėjo Aušrai 17 taškų (86:69; 39:37). Iki paskutinių 5 minučių rezultatai kelių taškų skirtumu keitėsi tai vienos tai kitos komandos naudai. Lituanicos komandoje žaidė: Germanas 23, Kaunas 15, Kalvaitis, Kamarauskas 26, Dirvonas 20, Bliudžius, Cicėnas ir Grina 2; Aušros komandoje: Buntinas 21, Laurinavičius 19, Strimaitis 7, Gudas 9, Juozaitis 9, Venckus, Grigaitis 2, Turk 2.

Metro lygoje Aušra pralošė YMHA 73:79. Žaidė: Laurinavičius 13, Diatchenko 20, Grigas 8, Strimaitis 1, Venckus 7, Visockis 2. Sekančios Metro lygos rungtynės: šį antradienį 7.30 v. v., Parkdale Coll., su Andys ir ketvirtadienį, 8 v.v., mūsų salėje, su St. Michaels.

CYO lygoje Aušra Jr. nugalėjo St. Thomas 42:28. Žaidė: S. Uogintaitė 11, D. Simonaitytė 2, D. Stephaniak 2, B. Menwiller 14, A. Gataveckaitė 13, A. Sapijonytė, A. Grigaitė. Anšra Juvl. pralaimėjo St. Cecilias 33:36. Žaidė: A. Gatavceaiktė 14, J. Gataveckaitė 12, A. Sapijonytė i. A. Grigaitė 4, M. Dunderaitė 2, E. Juozaitytė. Aušra Sr., neatvykus St. Theresias komandai laimėjimą gavo be rungtynių.

Sekančios CYO rungtynės: šį pirmadienį 8.15 v.v. St. Josephs Aušra Juvl. - St. Helens, antradienį, 8.15 v.v., Bloor Coll., Aušra Jr. - St. Peters, ketvirtadienį, 8.15 v.v., Bloor Coll., Aušra Sr. - Corpus Christi.

Church lygoje Aušra Juvl. nugalėjo Woodgreen 40:25. Žaidė: Burdulis 30, Laurinavičius 6, Karka 2, Kaizeris 2, Masionis ir Rickevičius.

Aušra Midget nugalėjo Woodgreen M. 42:9. Žaidė: Batura 1, Žaliauskas 12, Januleviičus 22, Vyskupaitis 4, Augustinavičius 3, J. Bukšaitis.

Aušra Bantam nugalėjo Eglinton 35:17. Žaidė: Skrinskas 7, Grigas 8, Ruseckas 20, Šlekys 2, Kaizeris, J. Genys, A. Genys, P. Genys, Ramanauskas, Steponaitis ir Vekteris.

Sekančios Church rungtynės: šį pirmadienį 8.30 v.v., North Lea Public School, Aušra Juvl. - North Lea, ketvirtadienį, 7 v. v., Alhambra United, Aušra Bantam - Alhambra ir 8 v.v. ten pat, Aušra Midget - Alhambra.

Nuoširdus ačiū mūsų svečiams Čikagos "Lituanicai" už gražias rungtynes ir visiems rėmėjams atsilankiusiems į šeštadeinio parengimą ir sekmadienio rungtynes. Taip pat ačiū pp. Krasauskui - Punkriui ir pp. Chvedukui - Adomaičiui už vertingus fantus loterijai.

VYČIO ŽINIOS

Krepšinio pirmenybėse CYO lygoje abi komandos senior ir juvenile grupėse pateko į baigminius peržaidimus. Praėjusį sekmadienį jaunutės nors ir pralaimėjo vienu tašku paskutines rungtynes prieš St. Basils, užtikrintai liko savo grupės antroje vietoje. Pirmos peržaidimų rungtynės numatytos šį sekmadienį 3.40 val. p.p. Loretto Coll. Antrosios po to įvyktų sekantį antradienį Bloor Coll. 7 val. vak. Senior šį trečiadienį 9 val. vak. York Memorial žaidžia paskutines pirmenybių rungtynes prieš St. Cecilią. Po jų, sekantį antradienį 8.15 val. vak. Bloor Coll. įvyktų pirmosios peržaidimų rungtynės.

Stalo teniso pirmenybėse Vytis I-oje diviz., įveikusi latvius 18:3, ir toliau pirmauja su 7 laimėjimais.

Tinklinio pirmenybėse, iš jų iškritus TLSK komandai, šeštadienio rungtynės neįvyko. Šį ketvirtadienį 9 val. vak. Kodak salėje įvyks sekančios rungtynės prieš Ukrainą.

Slidininkai atsidėję ruošiasi Manistee įvykstančioms rungtynėms. Taip pat numatoma suruošti rungtynes savo apylinkėje.

A. S.

Šachmatai. Sausio 25 d., sekmadienį, 2.30 val. p.p. šv. Jono Kr. parap. patalpose įvyks "Vyčio" šachmatininkų susirinkimas. Pasibaigus susirinkimui — 3.30 val. p.p., Povilas Vaitonis duos simultaną. Simultane kviečiami dalyvauti ir ne klubo nariai, tik būtų gera, kad norintieji žaisti atsineštų savo šachmatus.

"Vyčio" futbolininkų žiniai

Pranešu, kad šį sekmadienį, sausio 25 d., 5 val. TL Namuose įvyks susirinkimas, kuriame bus aptarti šių metų planai ir išsiaiškinta kiti svarbūs su futbolu susiję klausimai.

Taip pat prašau žaidėjus, kurie dar esate negrąžinę bucų ar kitą aprangą, atsinešti kartu ir atiduoti savo sekcijų vadovams.

Sekcijos vadovas.

HAMILTONO KOVO ŽINIOS

Moterų krepšinio lygos pirmenybėse Kovas laimėjo prieš Firestone komandą 26:25 (15:7), sužaisdamas vienas geresnių savo rungtynių. Tiksliais metimais pasižymėjo V. Miniotaitė, pelnydama komandai 13 taškų. Žaidė: Stanaitytė 4, Meškauskaitė, Bakaitytė 2, Virbickaitė 2, Petrušaitytė, Garbušaitė, Prunskytė 5.

Vyrai, lygos pirmenybėse, tik po pratęsimo pralaimėjo (35:37) McNeil komandai, nes rungtynės normaliu laiku baigėsi lygiomis — 33:33.

FASK-to Centrinė Rinkiminė Komisija iš savo pareigų atsistatydino. Tuo reikalu bus platus pranešimas spaudoje.

Numatytas Užgavėnių balius vasario 10 d. yra atšaukiamas.

K. B.

Kas keliatės į kitą butą ir norite pigia kaina pervežti savo baldus, kreipkitės telefonu

LE. 3-1435
BR. STONČIUS

PADAROMI
minkšti baldai
pagal užsakymus ir aptraukiami seni labai pigia kaina. Darbas garantuotas.
Tel. HO. 3-5493.

EXTRA Realty Limited

LE. 4-9211

ĄTKREIPKITE DĖMESĮ Į ŠIUOS PASIŪLYMUS:

105 akrų farma, arti kelio 400 ir Holand Marsh kanalo. Pastatai labai geram stovyje, su visais patogumais, 35 minutės į Torontą, $9.500 įmokėti. Šią nuosavybę Jūs turite būtinai pamatyti. **Skambinti S. Dargiui.**

$1.800 įmokėti, 6 kamb. izoliuotas vasarnamis, šiltas ir šaltas vanduo, šildomas. Lake Simcoe rajone, priėjimas prie vandens. Rami vieta. Tinka vyresnio amžiaus porai. **Skambinti S. Dargiui.**

Dėmesio! Pinigai paskoloms.

Mums yra pavesta tam tikra suma pinigų pirkimui antrųjų morgičių. Jei kas norėtų parduoti morgičius už gerą kainą, kreipkitės pas B. Sergautį, tel. LE. 4-9211.

Pastaba. Kitų firmų agentams bei jų klijentams taip pat bus patarnaujama

WOODSTOCK, Ont.

Kad ir nedaug šioje apylinkėje lietuvių, bet jie gyvai dalyvauja mūsų bendruomeniniame gyvenime. Prieš Kalėdas P. Kaziukonis surinko šalpai $26 ir persiuntė London, Ont., apylinkės valdybai.

P. Jakubickienė suorganizavo Vasario 16 gimn. remti būrelį ir jam vadovauja. Ar negražus pavyzdys kitoms mažoms lietuvių kolonijoms?

Kaziukonis Pranas yra kol kas vienintelis Hamiltono LN narys, įnešęs $100 šiam didžiajam Hamiltono ir viso pietų Ontario lietuvių būsimajam kultūriniam centrui. Prašome pasekti ir kitus tautiečius jo pavyzdžiu.

P. Kaziukonis iš Lietuvos gavo liūdną žinią — mirė jo brangiausia mamytė. Mielajam Pr. Kaziukoniui reiškiame giliausią užuojautą.

Sk. St.

Paieškojimai

Gudelis Edvardas, sūnus Kosto, gim. 1913 m., į Kanadą atvykęs iš Vokietijos 1947 m., ieškomas senutės motinos iš Lietuvos. Atsiliepti ar žiną apie jį pranešti: Stasys Konvaitis, 232 Dundonald Ave., Hamilton, Ont., Canada. Tel. LI. 9-1081.

Viktoras Butauskas, gyvenęs Poudiškių km., Žaliosios pašt., Vilkaviškio apskr., prašomas atsiliepti arba žinantieji apie jį pranešti šiuo adresu: Bronius Strimaitis, 55 Sleeping Giant Dr., Hamilton 18, Ont. Yra gauta liūdna žinia iš Lietuvos apie jo brolį Joną ir seserį Pranę.

Bonna. — 1958 m. iš Rytų į Vakarų Vokietiją perbėgo 205.000 vokiečių. Jų tarpe buvo: 3.012 mokytojų bei profesorių, 2.079 inžinieriai, 1.091 gydytojas, 152 vaistininkai, 1.685 šiaip inteligentai ir 2.267 studentai.

Elektros - Electronic Technikas
ANTANAS ČEPONIS
Visi elektros įrengimai ir pataisymai atliekami greitai ir garantuotai.
Tel. LE. 3-1080
44 Gwynne Ave., Toronto

VALAU FOTELIUS
ir įvairius kilimus, taip pat išimu rašalo dėmes. Sutaisau iširusius galus ir pradegintus kilimus.
Skambinti LE. 3-4912
P. KARALIŪNAS

A. P. GARAŽAS
1539 DUNDAS ST. W.
/prie Dufferin/
Visų rūšių mechaninis automobilių remontas. Spec. Fordomatic - Hydromatic transmisijos.
Sav. ANTANAS PAŠKEVIČIUS
Telefonas LE. 5-9130

MORKIS

A. T.
Real Estate and Business Broker
1077 Bloor W. prie Dufferin St. LE. 4-8459

MES YPATINGAI GERAI SUTVARKOME MORGIČIUS ir SKOLINAME ĮMOKĖJIMUI PINIGUS.

High Park - Glenlake
$4.500 įmok., atskiras, mūrinis, tuščias, ką tik išdažytas, kryžminis korid., 9 kamb., 3 modreniškos virtuvės, 2 vonios, 2 garažai, arti krautuvės, mokykla, transportas, 10 metų morgičiai. Tik $20.500.

Už High Parko
$7.000 įmok., naujas modern. dupleksas, galima įrengti tretį butą. Kaina $27.000.

Dundas - Roncesvalles
$1.000 įmok., gerų plytų, 7 kamb., 2 virt., 2 vonios, nauja gazu šildymo sistema. $14.000.

Queen - Greenwood
$990 įmokėti, pusiau atskiras, neper. 7 kamb., alyva šild., 2 virtuvės, didžiulis sklypas, užpak. gatvelė, galima pristatyti krautuvę, dirbtuvę. Tik $12.900.

Farma, netoli Wasagos, prie 26 kelio
$2.500 įmok., 100 akrų kviečių žemė, 15 akrų miško, geram stovy gyv. namas, sinka-vanduo viduje. 2 cementu išlieti tvarktai, visur elektra, 10 metų 5% morgičius. Kaina apie $10.000.

Krautuvė-namas, Danforth Ave.
$3-4.000 įmok., didelė tušča krautuvė; 2 butai atskiru įėjimu, alyva šild. Pigiai parduoda, nes išvyksta iš Toronto. Tik $20.000.

A. Bliudžius LE. 5-4229 **P. Budreika** WA. 1-7672 **J. Kaškelis** RO. 9-9488
F. Jonynas EM. 4-9641 **V. Morkis** BE. 3-8162

R. CHOLKAN REAL ESTATE LIMITED

527 Bloor St. W. Telef. LE. 2-4404

Perkant ar parduodant bet kokią nekilnojamą nuosavybę, kreipkitės į šią gerai žinomą firmą. Turime didelį pasirinkimą įvairių namų, biznių, sklypų, farmų, apartmentų ir kitokių nuosavybių. Sudarom paskolas. Sąžiningas patarnavimas.

8 NAUJI NAMAI

Jane St. - Baby Point
Apie $3.000 įmokėti, 6 kamb. mūrinis, 2 mod. virtuvės, 2 vonios, kvadratinis planas, žaidimų kamb. rūsy, privatus įvažiavimas.

St. Clarens - Bloor
$3.000 įmokėti, 8 kamb. mūrinis namas, 2 virtuvės, naujas šildymas, vieta garažui. Ilgos išsimokėjimo sąlyg.

Runnymede - Annette
$4.000 įmokėti, 9 nepereinamų k., atskiras mūrinis namas, 2 mod. virtuvės, alyva šildomas, dvigubas garažas, privatus įvažiavimas.

College - Dufferin
$4.000 įmokėti, atskiras mūrinis 11 kamb. dupleksas, dvigubas garažas, šeimininkas išvyksta į USA.

Jane - Baby Point
$5.000 įmokėti, 9 kamb. per du augštus, atskiras mūrinis namas, centrinis planas, 2 mod. virtuvės, 2 mod. vonios, privatus įvažiavimas, greitas užėmimas.

Geoffrey - Roncesvalles
$5.500 įmokėti, 12 kamb. mūrinis namas, vand. alyva šild., 3 vonios, 3 virtuvės, geras nuomavimui.

Mountview Ave. - Bloor
$10.000 įmokėti, 10 kamb. atskiras mūrinis namas, kvadratinis planas, naujas vand. šild., 2 virtuvės, garaž.

Grenadier Rd. - Roncesvalles
$5.500 įmokėti, 10 kamb. mūrinis namas, kvadratinis planas, vand. alyva šildomas, 2 mod. virtuvės, viena skola likučiui.

Rusholme Rd. - College
$5.000 įmokėti, 7 kamb. atskir. mūr. namas, kvadratinis planas, vand. alyva šildomas, mod. virtuvė, dvigubas garažas, turi būti parduotas.

Jane - Bloor
$8.000 įmokėti, 7 kamb. atskir. mūrinis namas, kvadratinis planas, vand. alyva šildomas, garažas su plačiu įvažiavimu, gražus kiems, 10 m. skola.

Jane - Bloor
$10.000 įmokėti, 10 kamb dupleksas per du augštus, vand. alyva šildomas, dvigubas garažas su privačiu įvažiavimu, viena skola 10 metų.

Indian Rd. - Bloor
Apie $15.000 įmokėti, 14 kamb. atskiras mūrinis tripleksas, vand. alyva šildomas, dvigubas garažas, labai platus įvažiavimas. Galima įrengti dar vieną apartamentą, arti Bloor, šeimininkas išvyksta į Floridą.

Parkdale
$12.000 įmokėti, 27 kamb. atskiras mūrinis fivepleksas, vand. šildomas, 4 mūriniai garažai, ilgos išsimokėjimo sąlygos, apie $700 mėn. nuomos, geras pirkinys.

P. KERBERIS
TEL. DARBO LE. 2-4404 - - - NAMŲ LE. 5-1584

Lietuvos sporto nuotrupos

Maskvai tvarkant visą Lietuvos gyvenimą, netvarka viešpatauja ir sportiniame gyvenime. Štai Vilniaus Darbo rezervų mokyklos auklėtiniai, viename name Antakalnyje, sugalvojo įsirengti bokso treniruotės salę, juo labiau, kad namai buvo skirti tos mokyklos kultūros reikalams. Prieš dvejis metus, antrame pastato augšte, jaunuoliai patys pradėjo remonto darbą. Ir kada jis ėjo prie pabaigos, Darbo rezervų vadovai nusprendė, kad ši salė reikalinga yra paskaitoms ir koncertams, o boksininkams reikia iš jos kraustytis, išardyti viską, kas jau buvo įrengta. Naujas patalpas boksininkams paskyrė vienu augštu žemiau. Ir vėl prasidėjo jaunuolių darbai. Dirbę visą vasarą ir likus kelioms dienoms darbo, bokso mėgėjai vėl turėjo iš jos kraustytis, nes Darbo rezervų speciali komisija nustatė, kad lubos yre per silpnos, gali neišlaikyti įvairių kablių, maišų ir t.t. Tačiau po ilgų derybų, nutarta lubas sustiprinti. Užsakyta medžiaga, tačiau ir po pusės metų, boksininkų treneris Užusienis jos dar nesulaukė...

**

Nepriklausomos Lietuvos laikais, sporto reikmenų krautuvės buvo perpildytos įvairiausiom prekėm ir pvz. Vilniuje veikė net keturios tokios prekybos krautuvės. Joks savininkas nedarydavo pasikalbėjimų su laikraščių korespondentais apie gautus naujus sporto įrankius, kadangi buvo žinoma, kad jų niekad nepritrūks. Tuo tarpu Lietuvos lengvosios atletikos trenerių pasitarime nusikųsta, kad lengvaatlečiams šią vasarą trūko startukų (specialūs batai bėgimui, šuoliams, metimams), dėl ko gerokai nukentėjo lengvoji atletika. Atrodo, kad mūsų sostinėje šiandien veikia tik viena sporto reikmenų krautuvė ir prieš žiemos sezono pradžią, jos vedėjas Šerman vilniškio Sporto korespondentui pareiškė, kad jau gauta iš Rygos ir Kauno slidžių (oho, ir tai įvairių dydžių. — K.B.), o parduota apie vienas tūkstantis, kaip ir pačiūžų vienas šimtas! "Didelis laimėjimas", kai Vilniuje beveik 200.000 gyventojų. Toliau, Šerman sako, jis neapvils **šiemet** (atrodo, kad pereitais metais apvylė. — K.B.) pirkėjų ir apranga, kurią daugiausiai gamino Šiaulių "Verpsto" fabrikas. Šia proga norėčiau priminti, kad Vilniaus Sporto Apygarda 1939-40 m. žiemos sezone į Maironio parko čiuožyklą parduodavo sekmadieniais beveik 1.500 įėjimo bilietų, o Sapiegos grioviai Antakalnyje buvo pilni pašliūžų mėgėjų. Sapiegos grioviuose įvyko paskutinės neprikl. Lietuvos slidžių pirmenybės, kurių populiariausiu dalyviu buvo barzdotas kaunietis Jurgutis...

**

Taline įvyko geriausių SS stalo teniso žaidėjų turnyras. Tiesa, jame nedalyvavo Sov. Sąj. mesiteris R. Paškevičius (buvo gastrolėse Lenkijoje), tačiau nežiūrint to, jos sutraukė pajėgiausius šios sporto šakos atstovus. Vyrų grupėje geriausiai pasirodė vilnietis Algimantas Saunoris, nepraleimėjęs nei vienos partijos ir tuo pačiu laimėdamas pirmą vietą. Moterų grupėje laimėtoja išėjo estė Lestal. Lietuvaitė Žilevičiūtė iškovojo tik penktą vietą.

Kalbant apie gastroles Lenkijoje reikia pasakyti, kad jos kauniečiams buvo nesėkmingos. Žalgirio komanda pralaimėjo Lodzėje 2:8, Varšuvoje 3:7 ir tik Poznanėje iškovojo pergalę—8:2. Silpnai sužaidė SS meisteris R. Paškevičius. Nežiūirnt to, jis ir vilnietė Ramanauskaitė (penkiolikos metų) išvyko į Švediją kaip Sov. Sąjungos atstovai, dalyvauti įvairiuose turnyruose.

**

Pirmas tikras tarptautines rungtynes (su rusais, gudais ar kokiais uzbekais rungtynes nelaikau tarptautinėm) Lietuvos tinklininkai sužaidė su Čekoslovakijos studentais Kaune ir Vilniuje. Sostinėje čekės moterys pralaimėjo 3:2 Lietuvos jaunių rinktinei, o vyrų susitikimas baigėsi svečių pergale 3:2. Iš Vilniaus čekai nuvyko į buv. laikinąją sostinę, kur vėl KKI studentės įveikė čekes 3:2, o vyrai ta pačia pasekme turėjo svečiams supasuoti. Pavergtos Lietuvos spauda, šią sporto šaką kultyvuotą neprikl. Lietuvos laikais, aprašė juodžiausiom spalvom. Esą prieš karą ji neturėjo jokių sąlygų vystytis (sic! — K. B.).

K. Baronas.

Ryga. — Pagalbinė milicijos brigada Rygoje iš vieno lokalo surinko Rock'n' Roll šokusias mergaites, nuvežė į užmiestį ir nukirpo jų plaukus. "Moskovski komsomolec" sako, kad tai nesanti tinkama auklėjimo priemonė.

V. VASIS
REAL ESTATE
872 Bloor St. W. Telefonas LE. 1-4605

St. Clair - Christie
$7.000 įmokėti, 12 kamb. gero mūro, kvadr. planas su privačiu įvažiavimu, geras pajamų namas, arti mokyklų ir susisiekimo.

Bloor - Evelyn
$6.500 įmokėti, 9 kamb. dupleksas, privatus įvažiavimas, vandeniu alyva apšildomas, kvadr. planas, šviesūs kambariai, viena ilgametė skola balansui.

Roncesvalles - Grenadier
$5.500 įmokėti, 9 kamb. su saulės kamb. per du aukštus, 2 modernios virtuvės, oru alyva apšildomas, šoninis įvažiavimas, 2 garažai, viena skola balansui.

Bloor - Havelock
$3.500 įmokėti, 8 kamb. visiškai atskiras su įrengtu kambariu rūsyje, nepereinami kambariai, arti pagrindinio susisiekimo, greitas užėmimas.

Didelis pasirinkimas gyvenamų namų, biznių, žemės statyboms.
Jūsų patarnavimui skambinti:
J. GUDAS — LE. 1-4605, namų LE. 6-7109.

Baltica
LIETUVIŠKA RŪBŲ VALYKLA
966 Dundas St. W. - - Tel. LE. 1-5688
Valome, dažome, įaudžiame ir taisome.
PAIMAME IR PRISTATOME Į NAMUS.
Jūsų patogumui patarnaujame nuo 8 val. ryto iki 7 val. vakaro.
Darbas atliekamas greitai ir sąžiningai.
Sav. V. BLOCKIS

LE. 4-3608
Draudimai
AUTOMOBILIŲ NAMŲ
KILNOJAMO TURTO
GYVYBĖS
NELAIMINGŲ ATSITIKIMŲ
PRANAS BARAUSKAS

Skubus TELEVIZIJOS pataisymas
Dalys garantuotos 3 mėn. Dirbam iki 11 val. vak.
RO. 6-9367 – V. Semaška

Lietuvių moterų KIRPYKLA
Doma Hairstyling
1618 BLOOR ST. W.
(netoli Dundas)
Telefonas LE. 3-2904
Sav. D. KAUNAITĖ

Visi elektros darbai atliekami greitai ir prieinamomis kainomis.
VICTOR ELECTRIC CONTRACTING CO.
V. JUSKEVICIUS.
Licenced master electrician.
Telef. HI. 7-1601
Toronto

TAUPYK ir SKOLINKIS
Kredito Kooperatyve "PARAMA"
Paskola 1 asm. iki $3.000. Paskolos, indėliai ir gyvybė apdrausta.

DARBO VALANDOS:
Pirmadieniais ir Penktadieniais nuo 10-12 v. ryto ir 5.30-9 val. vak.
Antradieniais — nuo 10-12 val. ryto ir 7 - 9 val. vak.
Trečiadieniais ir Ketvirtadieniais nuo 10-12 val. ryto uždaryta.
Būstinė: Lietuvių Namai, 1129 Dundas St. W., Toronto, Ont.
Telefonas LE. 2-8723

Jos tikrai gerai traukia ir tyliai rieda.
PAMĖGINKITE NAUJAS
DUNLOP tykiai riedančias padangas (snow tires).
Parduodamos urmo kainomis.
S. ir G. TIRE SERVICE
459 RONCESVALLES AVE., TORONTO
Telefonas LE. 4-6602
Vulkanizacija, atnaujinimas gumų, ratų balansavimas. Garantuotas darbas prityrusių ekspertų. Pasirinkimas įvairių rūšių padangų pigiomis kainomis.

Western Textiles
766 DUNDAS ST. WEST. Toronto. Tel. EM. 3-0984
Turime didelį pasirinkimą medžiagų siuntiniams į tėvynę žemiausiomis kainomis.

DĖMESIO! TAISAU VISŲ RŪŠIŲ DĖMESIO!
TELEVIZIJAS, NAMŲ ir AUTO RADIJAS
Darbas sąžiningas ir garantuotas.
AL. ČIŽIKAS
18 SKYLARK RD., Toronto. Tel. RO. 6-4063

Krosnys – Gazai – Alyva – Anglys
CONVERSION BURNERS — gazo ir alyvos. VANDENS TANKAI — gazo ir elektros. Šaldytojai (air conditioners) vasarai ir žiemai. Krosnys "Gurney" — gazo ir elektros. Šaldytuvai — gazo ir elektros VISŲ RŪŠIŲ REMONTO DARBAI
ROSE HEATING — TINSMITH CO.
844 Broadview Ave. Krautuvė — 723 Gerrard St. E.
Savininkai ZALECKIAI
TELEFONAS HO. 6-1623
Pas mus pigesnės kainos ir didelis pasirinkimas

ŠILDYMO KONTRAKTORIUS
Visų rūšių šildymas ir įvairios pompos.
999 College St., Toronto. Telef. LE. 4-6123
ANT. JUOZAPAITIS

SUDBURY Ont.

Prisimenant streiką

reikėtų dar kaiką kaikam priminti ir patikslinti Mainerio Nr. 2 "TŽ" 1958. 12. 24 kaikuriuos samprotavimus. Esu tikras, kad autorius neturėjo jokios piktos valios, bet kaikurie jo išvedžiojimai, sakyčiau, yra paremti labiau paviršutiniškomis darbininkų nuotaikomis ir jausmais negu tikrove. Kad esą kažkoks darbininkas vienoj anglų bažnyčioj girdėjęs kunigą kalbant kompanijos naudai, atrodo nepanašu į tiesą. Kiek teko išgirsti iš vietinių kunigų, buvo vyskupo įsakyta kunigams iš sakyklos nepalaikyti tame ginče nė vienos pusės. Pats vyskupas pasiliko sau teisę, reikalui esant, vieną kitą mintį streiko reikalu paskelbti raštu, ką ir yra padaręs. Visoj vyskupijoj buvo įsteigtos labdaros organizacijos. Jos rėmė gausesnes darbininkų šeimas, kurių unija nepajėgė tinkamai aprūpinti. Neteko girdėti, kad nors vienas kunigas būtų palaikęs kompaniją ir veikęs prieš darbininkus. Priešingai. Aišku, joks sąmoningas žmogus negalėjo taip pat rodyti simpatijų unijai, kuri yra aiškiai raudona. Tačiau reikia aiškiai skirti darbininkus, kurių dauguma nėra raudoni, nuo jų netikusių vadeivų. Ištikrųjų, darbininkai daug kentėjo toje kovoje tarp geltonojo ir raudonojo velnio. Straipsnio autorius kaltina spaudą ir radiją, vadindamas grynai propagandine. Buvo šiek tiek ir propagandos, bet dar daugiau pasakyta tiesos. Ta proga buvo iškelta kaikam dar nežinomi faktai — kad unijos vadovybė yra grynai komunistinė. Ji labiau vaidino darbininkų globėją, negu tikrovėje buvo. Ar ne juokingas buvo pranešimas, kad S. vyksta į Toronto penktadienio vakare tartis su ministeriu? Juk yra žinoma, kad savaitgaliais jokių pasitarimų nebūna. Apdairi unija niekad nebūtų leidusis į streiką panašiomis aplinkybėmis. Gal kompanija pati streiką išprovokavo, bet išmintinga unija nebūtų pasidavusi provokacijai. Unijos laimėjimas šiame streike yra labiau tariamas negu tikras: 40 valandų darbo savaitę būtų gavusi ir be streiko. Turint galvoje, kad dolerio vertė kasmet krinta 5-6%, tai pakėlimas atlyginimo 1-2-3% pamečiui nėra joks laimėjimas; perkamoji dolerio galia bus vistiek mažesnė. Laimėta tik tiek, kad ligos atveju vieton 13 apmokamų bus apmokama 26 savaitės po $40. Per maždaug keturis mėnesius nedarbo piniginiai nuostoliai bus išlyginti gal tik per 8 metus. O kiek nervų sugadinta? Kiek susitrukdymų moksle? Kas ir kada visa tai atlygins? Būtų daug logiškiau, jei būtų daugiau kovojama dėl dolerio vertės stabilizavimo, dėl einamųjų kasdienių prekių kainų sumažinimo. Turimomis žiniomis yra duotos iš komcentrų instrukcijos, kiek galima daugiau kelti atlyginimus ir kainas, kad greičiau ir smarkiau vyktų infliacija, tuo būdu griūtų krašto ūkis ir gerovė, ir taip bręstų dirva komunizmui. Nenorėčiau sutikti, kad ši unija būtų tik raudonos dulkės. Ji yra viena iš stipriausių komunizmo tvirtovių, o jei prie to dar pridėsime faktą, kad Sudbury yra visos Kanados komunistų centras, tai tada jau atrodys ne "dulkė", bet "medis". Gal daugeliui ir nežinoma, kad kaikurios Sudburio tautinių agentūros yra moderniausiai organizuoti komunistų lizdai. Lietuvių patarlė sako: "Neik su velniu obuoliauti, nes neteksi nei tarbos nei obuolių". Taip gali atsitikti ir naiviems darbininkams, kurie dėl šiokio tokio jų laikino parėmimo, yra gudrios klikos už nosies vedžiojami. Darbininkų rinkimai yra pravedami visai pagal komunistinę sistemą. Aišku, kaip diena, kad darbininkų unijos yra reikalingos, bet tos unijos turi būti tvarkomos demokratiškai ir tvirtos, su kuriomis kompanijos skaitytųsi. Toliau, autorius priekaištauja, kodėl nematoma "medžių", o tik "raudonos dulkės"; kodėl niekas nesijaudino, kai Kanados valstybės sekretorius, grįžęs iš Rusijos pasakė, jog nereikia kreipti dėmesio į Pabaltijo valstybes, kad rengiamasi pripažinti Raudonąją Kiniją. Ir su tuo nenorėčiau pilnai sutikti. "Canadian Intelligent Service", News Behind News", "Common Sense" ir visa eilė kitų katalikiškų laikraščių Kanadoj ir Amerikoj labai aštriai kritikavo ir smerkė tokią neprotingą politiką. Teisybė, reikia su apgailestavimu pripažinti, kad didžioji Amerikos spauda labai mažai pasisakė prieš, bet daug daugiau už. Kodėl? Ogi dėl to, kad visa pasaulio didžioji spauda ir didžiosios žinių agentūros, kaip patys parmasonai jau 1905 m. rašėsi, jau nuo tada buvo jų kontrolėje. O nuo to laiko iki dabar dar daugiau yra pažengta. Teisingai autorius pastebi, kad "turtingos ir žiaurios kompanijos, kurios darbininko nelaiko žmogumi, daugiau pasidarbuoja komunizmo augimui, negu paraudę žmonės". Juk yra faktas, kad komunizmas nėra darbininkų natūralios evoliucijos vaisius, bet super-kapitalizmas, prisidengęs darbininko kauke. Tai multimilijonierių bankininkų pagimdytas vaikas. Dabar jau nepaslaptis, kad 1917 m. Niujorko didieji bankininkai pasiuntė į Rusiją 28 milijonus dolerių ir 276 gerai apmokytus gangsterius, kad padėtų įgyvendinti Rusijoj komunizmą. Be jų medžiaginės ir moralinės pagalbos Rusijoj komunizmas nebūtų prigijęs. Aiškiai yra žinoma, kad šio kontinento atsakingose valdžios vietose yra daug užsimaskavusių komunistų ir jiems simpatizuojančių. Iš čia ir kyla visas vakariečių politikos tragizmas. Amerika viena ranka neva kovoja prieš komunizmą, tačiau antra ranka jį efektyviai remia. Deja, tarptautinis subversyvinis sąmokslas nėra kokia chimera, bet žiaurus devyngalvis slibinas, kuris ryja tautas vieną po kitos ir tuo naikina laisvę, demokratiją ir prigimtas žmogaus ir Dievo teises. Drąsesnieji vyrai yra slapta žudomi. Kaip išaiškinti, pavyzdžiui, tokius faktus, kad Amerika remia komunistą Tito, o nedavė jokios pagalbos garbingai už laisvę kovojusiems vengrams. Toliau paimkim Kinijos, Korėjos, Indonezijos istorijas. Visa tai buvo tarptautinių sąmokslininkų aukos. Jei amerikiečiai nepabus iš miego, tai tikrai išsipildys Lenino pranašystė, kad Amerka kris be kovos, lyg nunokęs vaisius, kaip paskutinė kapitalizmo tvirtovė. O kas toliau? Toliau būtų įgyvendinta išrinktosios tautos vadų programa: viena diktatūrinė valstybė su prabangoj gyvenančia valdančiųjų klase ir visa mase jai paklusnių vergų. Taigi, nėra logiška išvada nekreipti dėmesio į mažesniuosius komunistus, jeigu yra kur didesnių net pačiose viršūnėse. Su priešu reikia kovoti viešai ir slaptai, su dideliu ir su mažu, visur, kur tik jis pasireiškia. Pasiduodant defetizmui ir nevilčiai yra lygu savižudybei. Jei visi žmonės žinotų žiaurią tikrovę, kad visa žmonija, net ir Amerika, yra tarytum ant ugniakalnio, tai pasipurtytų iš miego ir Lenino pranašystė neišsipildytų. Bet, jei ne, tai katastrofos laikas yra netolimas, juo labiau, kad revoliucinė idėja eina ne tiek per darbininkus, kiek per intlektualus: universitetų profesorius, teisėjus ir studentus, kurie yra viliojami pelninga karjera naujoj suvienytoj visų pasaulio valstybių federacijoj, kuri turi būti pastatyta ant senojo pasaulio griuvėsių.

Maineris.

KLB skyriaus visuotinis susirinkimas įvyko sausio 11 d. mažojoj Christ the King parapijos salėj tuoj po pamaldų. Senoji valdyba, kuri dirbo tikrai pavyzdingai, buvo prašoma pasilikti ir toliau, tačiau visdėlto nesutiko ir atsistatydino. Susirinkimui sumaniai pirmininkavo Augustinas Jasiūnas ir sekretoriavo Bronius Daukša. Tą pačią dieną valdyba pasiskirstė pareigomis: J. Lukšys — pirm., M. Zakarevičius — pavaduotojas, J. Čebatorius — kasininkas, A. Juozapavičius — švietimo vadovas. Kandidatais liko L. Baltutis ir P. Semėžys. Kontrolės komisijon išrinkti: J. Dženkaitis, A. Baltutienė ir A. Jasiūnas. Kandidatais liko St. Krivickas ir J. Poška. Susirinkime dalyvavo 33 nariai.

Darbininkų kursais susidomėjimas didelis. Jau iš pirmos dienos įstojo 101. Dėl to bus dvi paskaitų pamainos, kad galėtų be trukdymų išklausyti visas paskaitas ir dirbą pamainomis. Tai duoda šviesių vilčių, kad Sudburio katalikų universitetas bus tikras švyturys, ir darbininkai, teisingai suprasdami savo problemas, mokės iš to padaryti teisingų išvadų, kas padės pagerinti savo būklę. Darbo žmonės artimoj ateity nebus taip lengvai suvedžiojami.

Susituokė Mykolas Pranckūnas su Agota Šeštokaite, kurią tik parsikvietė iš Lenkijos.

Vytautas Šadreika, pavyzdingai dirbas šeštadieninėj mokykloj, bendruomenės skirtą Kalėdoms piniginę dovaną paliko kaip auką bažnyčiai.

Sudburiškis.

Mokslas dabar sutraukia hemoroidus be skausmo ar nepatogumo

Surastas vaistas, kuris palengvina skausmus bei niežėjimą ir sutraukia hemoroidus.

Toronto, Ont. (Specialiai) — Pirmą kartą mokslas atrado naują gydomąją priemonę sutraukti hemoroidus ir palengvinti skausmą bei niežėjimą. Tūkstančiams pagelbėjo ši nebrangi priemonė, privačiai savo namuose be jokio vargo ar nepatogumo.

Daugeliu atvejų buvo švelniai palengvinti skausmai ir ištikrųjų atsiugimas (sutraukimas) įvyko.

Nuostabiausia—kad rezultatai buvo tokie, kad išgiję pareikšdavo: "Hemoroidai iš vis jau ne problema!"

Paslaptis šios naujos gydymo priemonės (Bio-Dyne) — atrasta garsaus mokslinio instituto.

Dabar ši nauja gydymo priemone yra pasiūlomа žvakučių (suppository) arba tepalo (ointment) pavidale vadinamu PREPARATION H.

Klauskite šio vardo vaistų visose vaistinėse — pinigų grąžinimo garantija.

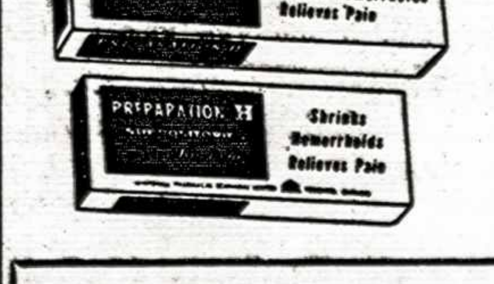

TAISAU **LE. 1-1602**
RADIO ir TELEVIZIJOS APARATUS
Darbas ir dalys garantuojamos raštu.
A. STANČIKAS

KVALIFIKUOTAS TECHNIKAS TAISO
televizijos ir radio aparatus
TAPE REKORDERIUS, HI-FI, PATEFONUS.
J. STANIONIS
19 GLEN BELLE CRESC. Telefonas RU. 1-7861.

.. ŠYPSENOS ..

Smulkmeniškas

— Ar pastebėjai, kokie šiemet dideli obuoliai užaugo?

— Tiesa, tie didieji dideli, bet mažiukai neperdidžiausi.

Sąžiningumo bandymas

— Šis žmogus yra labai sąžiningas, jis nė vinies nepaėmė...

— Bet aš bandymui su vinimi perdaug nepasitikiu. Pabandyk jo sąžiningumą su lietsargiu!

Gudrus škotas

Škotai yra žinomi visame pasaulyje kaip labai šykštūs žmonės. Vieną sekmadienį trys škotai užėjo į bažnyčią. Pamaldų metu prasidėjo kolekta. Norėdami išvengti, škotai tuoj surado gudrią išeitį. Kolektoriui prisiartinus, vienas iš jų apalpo, o kiti du jį išnešė iš bažnyčios. Kai kolekta praėjo, škotai sugrįžo į bažnyčią.

Didelis kopūstas

Vienas lietuvis, parvykęs iš Amerikos į Lietuvą, pasakojo savo kaimynams, kad JAV auga nepaprastai dideli kopūstai: po vienu lapu sutelpą keli vyrai.

— Tai įdomu, — kalbėjo vienas iš kaimynų. — Bet aš, būdamas Anglijoje, mačiau milžinišką katilą, kuriame sutilptų 5 žmonės.

— Kamgi toks didelis katilas reikalingas? — paklausė amerikonas.

— Nagi, tam dideliam kopūstui išvirti, — atsakė kaimynas.

Bitės kaip karvės

Petras, apžiūrėdamas savo kaimyno bites, su pasididžiavimu jam kalbėjo:

— Kokios mažos Lietuvos bitės. Pas mus Amerikoje, bitės tai karvės didumo.

— Tai kokio didumo jūsų aviliai? — paklausė nustebęs kaimynas.

— Aviliai paprasti, kaip ir jūsų, — nepagalvojęs atsakė amerikonas.

— Tai kaip tos amerikoniškos bitės sulenda į tokius avilius? — dar labiau nustebęs paklausė kaimynas.

— Jos lenda, ale ir aviliai braška, — išdidžiai atsakė amerikonas.

Aiškus ženklas

— Ponia, — atsargiai prasitaria gydytojas, — tamstos vyras keičiasi į moterį.

— Taip ir maniau, — nė kiek nenustebusi prisipažino žmona. — Jau kuris laikas visaip išsisukinėja, kad tik nereiktų indų plauti.

Išskaičiavimas

Turtingas Indijos maharadža įsimylėjo škoto dukterį ir pasisiūlė tėvui duoti tiek aukso, kiek sveria duktė. Tėvas paprašė kelis mėnesius palūkėti.

— Suprantu, — tarė maharadža, — norite rimtai apsispręsti.

— Ne, atkirto škotas, — noriu tik pariebinti dukterį.

VYRIŠKŲ ir MOTERIŠKŲ RŪBŲ SIUVĖJAS A. BERESNEVIČIUS
Visiems sezonams pasirinkimas naujausių moderniškų angliškų medžiagų kostiumams ir paltams. Aukščiausios klasės rankų darbas Toronte. Naujausi modeliai. Žemiausios kainos.
1299 Dundas St. W. (tarp Dovercourt Rd. ir Lisgar), Toronto

Dr. V. Sadauskienė
Dantų gydytoja
129 GRENADIER RD.
(2-ras namas nuo Roncesvalles), Toronto.
Telefonas LE. 1-4250
Priėmimo valandos: nuo 9-12 ir 3 - 8 val. vak. (pagal susitarimą).

Dr. N. Novošickis
Dantų gydytojas
459 BLOOR ST. W., Toronto, Ont.
(Starkman vaistinės namuose)
Darbo valandos susitarus telefonu
Tel. WA. 3-2963

Rezidencija: LE. 4-4451
Dr. P. MORKIS
DANTŲ GYDYTOJAS
Vakarais ir šeštadieniais pagal susitarimą.
1082 BLOOR W., TORONTO 4.
(į rytus nuo Dufferin St.)

Lietuvio advokato įstaiga
Victor D. ALKSNIS
ADVOKATAS - NOTARAS
62 RICHMOND ST. WEST
(kampas Bay & Richmond)
Room 901
Telefonas EM. 2-2585

GEORGE BEN, B.A.
teisininkas — advokatas ir notaras.
Kalba slavų kalbomis.
1147 Dundas St. W., Toronto
Telefonai: LE. 4-8431 ir LE. 4-8432

Dr. E. Zubrienė
Dantų gydytoja
1577 BLOOR ST. WEST
(prie Dundas)
Telefonas LE. 2-4108
Priėmimo valandos:
nuo 9-12 ir 3-8 val. v.
Šeštadieniais pagal susitarimą

AKIŲ SPECIALISTAS
L. LUNSKY. R.O.

Pritaiko akinius visiems akių defektams, akių nervus, kurie dažnai sukelia galvos skaudėjimą ir nervingumą. Kalba slavų kalbomis
470 College St. W. Toronto
Telef. WA. 1-3924

OKULISTĖS
Dr. BUKOWSKA - BEJNAR, R.O.
WIKTORIA BUKOWSKA, R.O.
274 RONCESVALLES AVE.
(prie Geoffrey St.)
Telef. LE. 2-5493
Darbo valandos: kasdien 10 v. ryto iki 9 val. vak.; šeštadieniais nuo 10 va. ryto iki 6 v. v.

W. A. LENCKI, B.A., L.L.B.
Teisininkas — Advokatas — Notaras
100 Adelaide St. W.
Room 107
Telefonas EM. 6-4182
Toronto

LIETUVIO ADVOKATO ĮSTAIGA
NEIMAN, BISSETT & SEGUIN
Advokatai — Notarai
35 HAYDEN ST., Toronto, (arti Bloor ir Yong gatvių)
Telef. įstaigos: WA. 4-9501. Telef. namų: BE. 3-0978

A. LIŪDŽIUS, B.L.
VIEŠASIS NOTARAS
(Notary Public)
Advokatas iš Lietuvos.
Visi notariniai reikalai ir teisiniai patarnavimai, morgičiai.
95 Roncesvalles Ave., Toronto
Telef. LE. 6-5613

DAŽAI IR SIENOMS POPIERIS!
Vaškas, šepečiai, terpentinas
Sky's Paint & Wallpaper
891 DUNDAS ST. W.
Toronto, Ont.
Tel. EM. 4-2715

VEDYBOS
Jei norite vesti, rašykite /rašykite lenkų k./, telefonuokite ar atvykite asmeniškai į
VEDYBŲ BIURĄ "WALDI"
859 COLLEGE ST., Toronto, Ont.
Telefonas LE. 2-5461.
Informacijos kasdien nuo 6-9 val. v. Atsakymams raštu pridėti $1. Moterims iki 35 m. amž., tarpininkavimas veltui.

STANLEY SHOE STORE
Augščiausios rūšies moterų, vaikų ir vyrų batai, normalaus dydžio ir platūs EE-EEE. Pensininkams ir įtėvynę duodame 15% nuolaidą.
1438 DUNDAS ST. WEST.
prie Gladstone

Įstaiga veikia 168 val. savaitėje
D R A U D I M A S
RO. 9-4612
GENERAL INSURANCE
Turto draudimas (namai, auto ir pan.) visoj Ontario provincijoj.
AL DUDA

Linksmiausias ir įdomiausias ši sezona Tėviškės Žiburių metinis

SPAUDOS BALIUS

įvyks sausio 31 d., šeštadienį, Prisikėlimo parapijos salėje.

Linksmą, dar negirdėtą programą išpildys sol. VACLOVAS VERIKAITIS ir jo vadovaujamas Toronto Vyrų Kvartetas. Jam akomponuos muzikas Stasys Gailevičius. • Šokiams gros lietuviškas orkestras "Olympia". Visus gaivins bufetas, laimingiesiems loterijos fantai, o kitas įdomybes pamatys atvykusieji.

Visi atsilankykime!

Svečių susirinks ne tik iš Toronto, bet iš plačių apylinkių, nes "Tėviškės Žiburių" balius įvyksta tik vieną kartą į metus. Nepraleiskite šios progos smagiai praleisti vakarą ir susitikti seniai nematytus bičiulius.
Pradžia 7.30 val. vak. Įėjimas $1.50, studentams $1. Bilietai jau gaunami "TŽ" administracijoje ir V. J. Margio vaistinėje — 408 Roncesvalles Ave.

TORONTO, Ont.

Šv. Jono Kr. parapijos žinios

— Šiemet gavėnios susikaupimui pravesti pakviestas kun. V. Bagdonavičius, MIC, dienraščio "Draugas" vienas redaktorių, kuris savo straipsniais daugeliui yra gerai pažįstamas. Rekolekcijos vyks Kančios - Verbų savaitėje.

— Kat. Moterų D-jos skyriaus susirinkimas įvyks šį sekmadienį po 11 val. pamaldų muzikos studijoje. Valdyba padarys pranešimus iš praėjusiųjų metų veiklos, bus pasitariama dėl ateities veiklos planų ir perrenkama valdyba.

— Mergaičių sodalicijos susirinkimas įvyks šį sekmadienį po 9.30 val. pamaldų muzikos stutdijoje.

— Šią savaitę vizituojamos šios gatvės: Geoffrey, High Park Blvd., Marion, Sunnyside, Glendale, Garden ir Pearson.

— Parapijos komiteto posėdy nutarta daugiau dėmesio kreipti į kultūrinius parengimus, juos palaikant ir skatinant kolonijos lietuvius į tokios rūšies parengimų darymą ir jų palaikymą. Minėtoje dvasioje komitetas yra pasiryžęs artimoje ateityje pats suruošti kultūrinį parengimą, pakviečiant atitinkamus menininkus. Parapijos vyrų organizavimui statutas jau paruoštas ir sekančiame komiteto posėdyje bus priimtas.

— Padaryti didesnio pobūdžio remonto darbai klebonijoje, ją visą išdažant ir pagrindinai pertvarkant virtuvę. Už sąžiningai atliktus darbus dėkojama Ad. Kuniučiui, Pr. Besaspariui, J. Rugiui ir Vl. Ramanauskui.

— Šį sekmadienį vyskupijos parėdymu daroma rinkliava katalikų emigracijos biuro naudai. Minėtoji įstaiga padeda naujai atvykusiems imigrantams, pakliuvus jiems vargan.

— Šiuo metu mokinama Mišių tarnavimui penkiolika berniukų. Šį sekmadienį po 11 val. pamaldų prašoma į kleboniją susirinkti berniukų tėvelius, kad drauge būtų galima pasitarti uniformų ir kitais klausimais. Tikybos pamokos vaikams kiekvieną sekmadienį dviems grupėms: po 9.30 ir 11 val. pamaldų.

— Visi dalyvaukime šį šeštadienį choro "Varpas" tradiciniame koncerte.

— Pakrikštytas Stasius Petras Antanaitis.

Evangelikams pamaldos

Klaipėdos atvadavimo sukakties minėjimo proga įvyks sausio 25 d., 1 val. p.p., Malonės Liuteronų bažnyčioje, 1424 Davenport Rd. Pamaldas laikys kun. P. Dagys.

Ev. Susivien. parap. v-ba.

Raud. Kryžius lauks kraujo donarų

sausio 22 d. ir 23 d. — Ryerson Institute of Technol. — Church St. prie Gerrard St. E., 9.30-11.30 ir 1.15-4 val. p.p.

Sausio 26 d. — Central Clinic — 67 College St., 12-3.30 ir 5.30 - 8 val. vak.

Sausio 28 d.—Coleman Lamp Co. — Etobicoke Plant, 9.30 - 11.30 ir 1.30 val.; Orenda Engines, Maltone, 12.30-4 ir 6-9 v. vak. Sausio 29 d. — Rhodes Ave. United Church, 1470 Gerrard Et. E., 2.30-4.30 ir 6.30-8.30 val. vak.

Foto paroda

Pagarsėjusi foto menininkė, daugelio lenkų žurnalų bendradarbė Janina Mokrzycka, atvykusi į Torontą įkūrė savo foto studiją "Janine Photo Studio" 45 Avenue Road, ir įrengė savo darbų parodą, kuri vyks porą savaičių. Paroda lankoma kasdien 1-6 val. p.p., išskyrus sekmadienius. Paroda ypač lankytina foto mėgėjams.

Prisikėlimo parapijos žinios

— Nuoširdžiai sveikiname parapijiečius Kazimierą Vytautą ir Adelę Daugėlus, praėjusį šeštadienį sukūrusius naują šeimą.

— Sekmadienį po 10 val. Mišių vaikučių katechetinės ir Pirmos Komunijos pamokos aktorių kambariuose, o gimnazistų religinės pamokos — klebonijoje. Prašome mieluosius tėvelius vesti savo vaikučius per jiems skirtas Mišias į jiems paskirtas vietas — pirmuosius suolus.

— Kitą savaitę lankysime parapijiečius gyvenančius sekančiose gatvėse: Emerson, Wallace, Armstrong, Millicent, Pauline, Russet ir Coolmine. Jei kartai pasitaikytų neaplankytų parapijiečių, gyvenančių jau aplankytose gatvėse, prašome mums apie tai pranešti. Mums ne visada žinomi adresai tų, kurie pakeitė savo gyvenamas vietas, bet raštinei apie tai nieko nepranešė.

— Šį sekmadienį po visų Mišių bus daroma speciali įsakyta rinkliava misijų reikalams.

— Kurie iš parapijiečių šiais metais norėtų pažymėjimų—savo aukų pakvitavimų paj. mokesčiui (income tax) sumažinti, prašom tai asmeniškai ar telefonu pranešti parapijos raštinei, ir kvitai tuoj bus išsiųsti. Kuriems patogu, galės juos patys asmeniškai atsiimti. Kadangi daugumai dėl praėjusiais metais valdžios padarytų palengvinimų kvitai nebus reikalingi, taupant rašomą medžiagą ir pašto ženklus, kvitai jų neprašiusiems parapijiečiams nebus siuntinėjami. Tiems, kurie Prisikėlimo parapijai nepriklauso, aukotų sumų kvitai bus išsiuntinėti šio mėnesio gale.

— Praėjusį sekmadienį par. komiteto posėdyje buvo peržiūrėta Prisikėlimo parapijos 1958 metų finansinė veikla ir pasidžiaugta gražiais rezultatais. Kadangi dabartinis parapijos komitetas, sekant įprastą tvarką, metiniame susirinkime planuoja atsistatydinimą, jis sudarė planą tvarkingam naujam komitetui išrinkti: 1) Pagerbiant natūralias kiekvieno parapijiečio teises ir jo nuomonę, parapijos komitetas bus renkamas pusiau slaptu balsavimu. 2) Siūlomas parapijos komitetan kandidatas turi priklausyti Prisikėlimo parapijai. 3) Kad išvengti dažnai organizacijų valdybų rinkimuose pastebimo bereikalingo laiko trukdymo, aiškinimosi ir net nepatogumų, kandidatu į Prisikėlimo parapijos komitetą gali būti siūlomas tik tas, kuris iš anksto buvo asmeniškai atsiklaustas ir kuris yra davęs savo sutikimą. 4) Kandidatai į par. komitetą bus siūlomi metiniame susirinkime arba 5) kurie nori ir kurie gavo savo siūlomų kandidatų sutikimą, juos jau dabar gali pasiūlyti specialiai parapijos komiteto sudarytai nominacijos komisijai, kurią sudaro šie asmenys: Aloyzas Kuolas, LE. 6-3470, Liudas Medelis, RO. 9-4254 ir Jonas R. Simanavičius, LE. 4-1274. Pakanka, kad kandidatas asmeniškai ar telefonnu pranešamas betkuriam vienam nominacijos komisijos nariui. Siūloma šios komisijos patarnavimu skaitlingai pasinaudoti, nes iš anksto pasiruošus, parapijos susirinkimas bus ir darbingesnis, ir trumpesnis.

Tėvų žiniai

Šeštadieninės Maironio vardo mokyklos tėvų komitetas prašo tėvų sumokėti mokyklos išlaikymo mokestį $7 iki vasario 14 d. Pranešimai išdalinti vaikams mokykloje sausio 17 d., šeštadienį. Komitetas prašo nelaukti pakartotinų paraginimų.

Tėvų Komitetas.

T. L. Choras "Varpas" kviečia visus į savo 6-ųjų metinių proga

ruošiamą **KONCERTĄ**

kuris įvyks sausio 24 d., šeštadienį, Prisikėlimo parap. salėje.

PROGRAMOJE visa eilė dar negirdėtų Toronte dainų. Koncerte dalyvaja "Varpo" mišrus, vyrų ir moterų chorai, sol. V. VERIKAITIS ir pianistas MARIO BERNARDI.

Koncertui pasibaigus įvyks

BALIUS

su visais tai progai atitinkamais priedais.

ŠOKIAMS GROS ORKESTRAS "CUBANA".
Turiningas bufetas patenkins kiekvieno atsilankiusio reikalavimus.

Įėjimas $1.50. Pradžia punktualiai 7 val. vak.

T. L. Choras "Varpas".

Posėdžiaus centrai

Šį šeštadienį, sausio 24 d., Toronte įvyks bendras posėdis PL B-nės Valdybos ir JAV bei Kanados kraštų valdybų.

Sol. Vaclovas Verikaitis

sausio 31 d., kitą šeštadienį, kartu su savo vedamu vyrų kvartetu, išpildys programą Tėviškės Žiburių spaudos baliuje.

Toronto vyrų kvartetas

šį sekmadienį, sausio 25 d., 6 val. vak. dainuos CBC radijo programoj Transcanada Talents Show.

Berniukų popietė

bus ateinantį sekmadienį, sausio 25 d., 3 val. p.p. Prisikėlimo parapijos patalpose. Berniukai 6-10 m. amžiaus renkasi į kleboniją.

Jaunesniųjų mergaičių ateitininkių

susirinkimas įvyks sausio 25 d., 4 val. p.p. Prisikėlimo parapijos muzikos studijoje. Visos narės kviečiamos skaitlingai dalyvauti.

Sekmadienio mergaičių popietė

įvyksta kiekvieną sekmadienį 3 val. p.p. Prisikėlimo parapijoje muzikos studijoje. Kviečiamos visos mergaitės nuo 6 iki 9 metų.

PLIAS nariai

gali gauti pas valdybos narius kvietimus į PLIAS pobūvį, kuris įvyks šv. Jono parapijos salėje sausio 24 d. 8 val. vak.

PLIAS valdyba.

Vaikų užgavėnės

įvyks vasario 8 d., sekmadienį, 3.30 val. p.p. Prisikėlimo par. salėje. Kviečiami visi Toronto vaikučiai atsilankyti į šią bendrą vaikų šventę. Programoje laisvi žaidimai bei šokiai prie gražios lietuviškos muzikos.

Priėmimas naujiesiems piliečiams

Toronto miesto rotušėje yra ruošiami priėmimai gavusiems Kanados pilietybę. Paprastai tuos priėmimus ruošti yra kviečiamos įvairios Toronto organizacijos. Sausio 27 d. 8 v. v. tokį priėmimą suorganizuoti pakviesta Pabaltijo Moterų Taryba Kanadoje.

Į naujuosius piliečius kalbės liberalų partijos pareigūnas neo kanadiečių reikalams Toronte Andrew Thompson. Meninę dalį atliks estų, latvių ir lietuvių menininkai. Lietuvių programą išpildys solistė St. Mašalaitė. Po to naujuosius piliečius ir svečius pabaltiečių atstovės pavaišins kava.

M. Jankaus ir Klaipėdos kr. sukilimo minėjimas

Šiemet Klaipėdos kr. sukilimo minėjimas bus turiningesnis negu betkada, nes kartu daroma ir M. Lietuvos Patriarcho M. Jankaus 100 m. gimimo sukaktuvių minėjimas.

Minėjimas daromas sausio 25 d. visose liet. bažnyčiose pamaldose prisimenant ir 4.30 val. p.p. Prisikėlimo parap. salėje iškilmingu aktu. Čia iš Niujorko svečias dr. P. Dagys skaitys paskaitą. Meninę dalį išpildys solistai V. Žemelytė ir V. Bigauskas, akomponuojant muz. St. Gailevičiui, Z. Orentienės liet. baleto studijos mokinės (viso 16) ir D. Meilutė padeklamuos M. Jankaus eilėraštį.

Minėjimo metu toje pat salėje bus M. Jankaus gyvenimo ir darbų parodėlė, tarp kitko ir laikraštis "Aušra".

Prie įėjimo aukos minėjimo rengimo išlaidoms ir M. Lietuvos bylos gynimo reikalams.

Minėjimo rengimo k-tas.

Viešas susirinkimas

Saryšy su paskutiniais įvykiais Vatikane sausio 25 d., sekmadienį, 1 val. p.p. Lietuvių Namų (Ossington - Dundas) didž. salėje įvyks lietuvių susirinkimas. Pranešimus padarys: Lietuvos gen. konsulas Kanadoje V. Gylys, vilniečių, ABN (Tarpt. Antibolševikinio Bloko) ir "Talkos" organizacijų atstovai.

Susirinkimą šaukia Toronto šauliai, ABN ir "Talka".

Visi lietuviai kviečiami atsilankyti. **Dr. J. K.**

Estų centrinė taryba Kanadoje sausio 7 d. pasiuntė Vatikanui laišką, kuriame išreiškiama susijaudinimo dėl pasklidusių gandų apie Lietuvos atstovybės uždarymą ir reiškiama vilties, kad gandai neturi pagrindo.

Padėka

Nuoširdžiai dėkojame p. Orentienes Baleto Studijai, išpildžiusiai programą š.m. sausio 10 d. Prisikėlimo par. salėje Jūros skaučių rėmėjų ir "Šatrijos" Tunto rengtame žiemos baliuje, taip pat mūsų mieliems prekybininkams parėmusiems dovanomis ir pagalba: pp. Margiui, Dunderiams, Demikiui, Portofejui, Parkside Meat, North Sylva, Mohawk Furniture, Atlantic Import, J. Ivanauskui, A. Jonaičiui, J. Simanavičiui ir "Tėviškės Žiburiams" už nuoširdumą skelbiant mūsų parengimą. Nuoširdi padėka ir visiems atsilankiusiems. **Rengėjai.**

Vasario Šešioliktoji jaunimui

Apyl. valdybos posėdyje nutarta Lietuvos Nepriklausomybės minėjimą, be bendrojo didžiojo, vasario 22 d. specialiai su ruošti mūsų augančiam jaunimui, įjungiant mokyklą, klubus, organizuotą ir neorganizuotą lietuviškąjį jaunimą, parenkant iš jaunimo tarpo kalbėtoją ir specialią jiems taikomą programą. Minėjimą organizuoti pavesta valdybos nariui kun. P. Ažubaliui. Iš apylinkės valdybos pasitraukus ilgamečiui iždininkui inž. P. Leliui, į valdybą pakviestas J. Karka, o į tarybą kooptuota D. Keršienė, vietoj į JAV-bes išvykusio inž. Pr. Razgaičio.

Šv. Mykolo ligoninėje po sunkios operacijos gydosi Vladas Jocas.

DU DOLERIAI
už valandos mokinimą važiuoti
BATHURST DRIVING SCHOOL
1043 Bathurst St. Tel. LE. 2-6211

Išnuomojamas kambarys II augšte su maistu ar be maisto. Galima naudotis virtuve. Bloor - Symington rajone. Yra garažas. Tel. LE. 2-6922.

MILNES FUEL OIL CO.
atstovas
VYTAUTAS AUŠROTAS
sudaro alyvos sutartis, priima užsakymus alyvos krosnims įstatyti ir visų rūšių anglių pristatymui.
Skambinkite: LE. 5-0527

BALTIC MOVERS
Baldų pervežimas Toronte ir tolimomis distancijomis. Visas vežamas turtas apdraustas. Važiuojam kas savaitę į Montrealį, Londoną, Windsorą, Hamiltoną, North Bay, Sudbury ir kitur.
30 DEWSON ST. TEL. LE.4-1403
TORONTO

Dr. J. URBAITIS
Gydytojas ir chirurgas
Persikėlė
į naujas patalpas
2259 Bloor St. W.
(prie Runnymede)
Telef.: kabineto RO. 6-6791
namų LE. 3-8408.
Darbo valandos: kasdien 1-4 p.p. ir 6-8 val. vak.

MONTREAL, Que.

Šv. Elzbietos Draugijos tradicinė vakarienė įvyks šį šeštadienį, sausio 24 d., 7 val. vak. šv. Kazimiero parapijos salėje. Prityrusios virėjos paruoš puikią vakarienę, o be to, bus gausi loterija. Įėjimas $1.50. Visi kviečiami atsilankyti.

Kudirkos minėjimas Montrealy ruošiamas vasario 1 d., sekmadienį.

Tautinių drabužių konkursas

KLK Moterų D-jos vasario 7 d. pirmą kartą Montrealy rengiamas lietuvių moterų tautinių drabužių konkursas randa didelį visuomenės pritarimą ir susidomėjimą. Piniginės premijas konkurso laimėtojoms, be pačių rengėjų, jau paskyrė bankelis "Litas" ir dar laukiama iš kitų organizacijų.

Iš tautinių drabužių audėjų teko patirti, kad sąryšy su konkursu jos gavo daug naujų užsakymų pasiuti tautinių drabužių, išausti juostų ir pan. Tai rodo, kad mūsų moterys ir merginos rengiasi gausiai šioje tautinių drabužių šventėje dalyvauti.

Jau paaiškėjo ir dalis jury komisijos narių: prof. dail. A. Tamošaitis ir tautinių drabužių audėja montrealietė p. Veselkienė. Prof. Tamošaitis, specialiai atvykęs iš Kingston, maloniai sutiko konkurso metu supažindinti visuomenę su charakteringesnėm įvairių Lietuvos vietovių tautinių drabužių savybėm, kurios daugeliui gali būti nežinomos ir įdomios.

Vakaro programą išpildys lietuviškasis jaunimas — Montrealio Tautinių Šokių Grupė, vadovaujama J. Pječaičio. Rengėjos, lyg ir atsidėkodamos už jaunimo gausų dalyvavimą, žada jaunimui rezervuoti atskirus stalus vaišėms ir parūpinti gerą muziką populiariems jaunųjų šokiams.

Mums lieka tik paskatinti, kad tą dieną neliktų nė vieno tautinio drabužio dulėti spintoje, kad kiek galint daugiau moterų atvyktų į šią šventę pasipuošę tautiniais drabužiais.

A. A. Juozas Paznokas buvo palaidotas iš AV parapijos bažnyčios.

AV parapijos komiteto esamų ir buvusių narių visuotinis susirinkimas įvyks sausio 25 d., sekmadienį, 4 val. p.p. klebonijoje. Visi labai prašomi dalyvauti.

Užgavėnių linksmavakarį ruošia AV sporto klubas "Tauras". Gros puikus orkestras. Visi, ypatingai visas lietuviškas jaunimas kviečiamas skaitlingai dalyvauti. Pasilinksminimas įvyks 8 v. vak. AV salėje.

Įdomią paskaitą apie dantis, jų reikšmę maisto perdirbime, dantų priežiūrą ir higieną sausio 18 d. LK Moterų skyriaus susirinkime skaitė populiarus Verduno dantų gyd. Jonas Mališka. Paskaita buvo pailiustruota paveikslais ekrane ir susirinkusiose sukėlė didelį susidomėjimą. Susirinkimo proga moterys svarstė jų vasario 7 d. ruošiamo vakaro - baliaus klausimus. Šiame vakare bus tautinių rūbų konkursas su piniginėmis dovanomis. Tautinius šokius atliks Piečaičio vadovaujama taut. šokių grupė, kurios žiūrovai jau spėjo pasiilgti. Šokiams gros jaunas Seymour Forman ansamblis. Moterys prižada svečiams puikią vakarienę.

AV "Tauro" klubas išsirinko naują valdybą iš klebono Tėvo J. Borevičiaus, Aug. Mylės, J. Piečaičio, R. Siniaus ir M. Siniūtės.

J. P.

Otava. — 1958 m. Kanados automobilių gamyba sumažėjo 13 %. Pagaminta 297.088 lengvieji automobiliai ir 58.333 prekiniai.

Otava. — 1958 m. Kanadoj pastatyta 146.000 gyv. namų. Pradėta statyti 163.000. Pradėta ir baigta žymiai daugiau kaip 1957 metais.

District Estate Brokers
177 Sherbrooke St. W.
VI. 2-8501

D. N. Baltrukonis	CR. 3-5075
F. Yastitis	LA. 2-7879
A. Markevičius	RA. 7-4097
A. Budriūnas	RA. 2-8035
P. Adamonis	RA. 2-2472

Sekite mūsų skelbimus apie paskirus objektus 'NL', 'TŽ', 'Star', 'La Press'

TAUPYK, SKOLINKIS
savo kredito kooperatyve "LITAS"

Santaupos pilnai apdraustos. Paskolos lengvai ir greitai duodamos bet kokiam geram tikslui.

"LITAS" veikia sekmadieniais 11-1 val. p. p. Aušros Vartų parapijos salėje. Banko kambaryje.

Pirm. A. Norkeliūnas, RA. 7-3120. Ved. D. Jurkus, PO. 7-4280

Atminčiai

DOMINIKOS ALKSNIENĖS

mirusios 1954 metais sausio 23 dieną.

Su gailesčiu ir pagarba prisimename mūsų mylėtą ir mus mylėjusią brangią žmoną ir motinėlę.

Petras Alksnis,
duktė Adelė,
sūnus Vitas ir Petras.

408 Roncesvalles Ave. Tel. LE. 5-1944
kampas Howard Park

Margis Drug Store

JOHN V. MARGIS Phm.B.

Mes siunčiame ORO PAŠTU vaistus į LIETUVĄ ir kitus Europos kraštus.

Jei jums reikia vaistų pagal receptus ar kitų kasdieninio reikalingumo daiktų, paskambinkite, parašykite ar patys asmeniškai užeikite į MARGIS DRUGSTORE. Jei jūs turite betkokią problemą, paskambinkite mums, mes pasiryžę jums padėti geriausiai.

Mes turime daugybę europietiškų mišinių, kaip trejos devynerios, ramunėlės, zubražolė, "C" termometrai ir kt.

GREITAS MOTORIZUOTAS PRISTATYMAS VELTUI VISĄ DIENĄ. NESIVARŽYKITE PASKAMBINTI TEL. LE. 5-1944.

MARGIS DRUG STORE
Įsteigta nuo 1900 m.

AL GARBENS

REAL ESTATE

1611 Bloor St. W. - - Toronto, Ont.
Kanados, Ontario ir Toronto Real Estate Boards narys

Telefonai: LE. 6-2738, LE. 6-2664
Vakarais HU. 9-1543

Evelyn Cres.

$7.000 įmokėti, atskiras, gražus namas, ekstra dideli 7 kambariai, vandeniu alyva apšildomas, moderniška virtuvė, geras įvažiavimas, plytinis garažas. Prašoma kaina $21.900. Jeigu pageidaujamas liuksusinis namas, tai šis atitiks jūsų skonį.

St. Clarens Ave.

$3.500 įmokėti, balansui vienas atviras morgičius 10 metų, 8 kambariai, pusiau atskiras plytų namas, moderniška virtuvė, kieto medžio grindys, alyva oru šildomas, dvigubas garažas. Kaina $16.500.

REIKALINGI NAMAI PARDAVIMUI.