LIET. BIBLIOGR. TARNYBOS ARCHYVAS

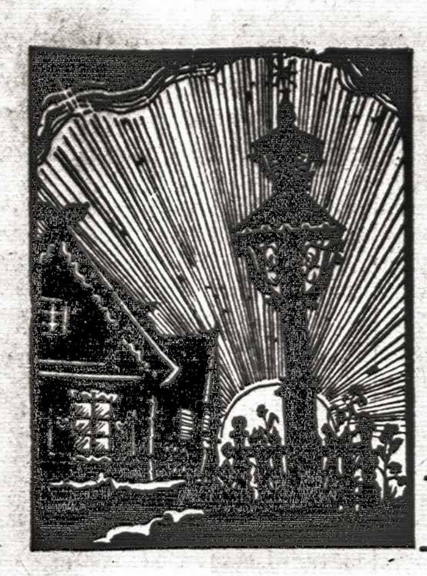

TĖVIŠKĖS ŽIBURIAI

Nr. 41 (509) TORONTO, Ontario 1959 m. spalio (October) mėn. 8 d. Kaina 10¢

The Lights of Homeland

Lithuanian Weekly

Published by the Lithuanian R.C. Cultural Society of Canada

Authorized as Second Class Mail Post Office Department Ottawa

SAVAITRAŠTIS

Leidžia Kanados Lietuvių Katalikų Kultūros Draugija

941 Dundas St. W., Toronto 3, Ont., Canada

Vilniaus Diena

Spalio mėnuo yra istorinis mūsų tautai ir valstybei: Suvalkų sutartis, Vilniaus pagrobimas ir jo grįžimas prie Lietuvos, sujungtas su mūsų suverenumo praradimo pradžia, įvedant į Lietuvos ribas Trojos arklį — raudonosios armijos bazes. Visi tie įvykiai išsivystė devyniolikos metų laikotarpyje ir jaunos, tik atsikūrusios valstybės gyvenime, labai dideli ir reikšmingi. Tylomis pro juos praeiti negalima. Kiekviena proga reikia juos kelti viešumon, nagrinėti klaidas, daryti išvadas. Todėl ir sveikintina yra Vilniaus Krašto Lietuvių Sąjungos Kanadoje iniciatyva, kiekvienais metais minėti Vilniaus Dieną, nes mūsų sostinės klausimas nėra vien tik dviejų tautų — lietuvių ir lenkų — koks eilinis "nesusipratimas", (taip šį klausimą mėgina statyti lenkai), bet yra svarbus veiksnys visos eilės šiaurės-rytų Europos valstybių gyvenime ir, gal būt, net jų laisvojo gyvenimo aksioma. Jeigu nebūtų buvę 1920 m. Vilniaus ir Vilniaus krašto klausimo, gal šiandien visi Europos ar net viso pasaulio įvykiai būtų nuėję kita linkme, nes be abejo, būtų buvusi sukurta stipri Pabaltijo Sąjunga pritraukiant Skandinavijos kraštus, Lenkiją, sudarant stiprią atramą prieš rusus ir vokiečius, užkertant jiems ekspansijos kelius. Vilniaus klausimas palaidojo įvairių sąjungų sukūrimą. Tai įvyko ne dėl lietuvių tautos kaltės, bet greičiau tenkinant didesnės ir stipresnės tautos užgaidas, kurios tikslas buvo įsteigimas "lenkų imperijos" nuo jūrų iki jūrų. Jie tai galėjo dalinai įvydyti dėka savo prietelių prancūzų, kurie taip pat po 20 metų pajuto okupacijos leteną, kad ir daug trumpesnę už Vilniaus.

Šiandieną, atrodytų, kad Vilniaus klausimas yra išspręstas beveik nediskutuotinai ar tai Osland-Litauen, ar LTSR uždėtuose mūsų kraštui pavadinimuose. Bet jis vis tik randamas Lietuvos ribose. Ir lenkiškai kalbančių gyventojų klausimas išrištas teigiama prasme, taigi ateityje, sprendžiant Europos valstybių sienų klausimą, atrodytų, kad Vilnius būtų automatiškai priskirtas vėl naujai atstatomai nepriklausomai Lietuvai. Ir ne kitaip turėtų būti. Tačiau žinant lenkų tautos būdą ir jų kėslus, jų stipresnius diplomatinius kanalus, sunku šiandieną tai tvirtinti.

Todėl Vilniaus Diena kaip tik prisideda prie mūsų sostinės populiarinimo jaunimo sąmonėje, aliarmuoja vyresnės kartos atstovus budėti prie Gedimino miesto pilies, nes pietų kaimynas ir net gudas kesinasi į Lietuvos širdį vėl smogti smūgį iš pasalų. Toki žingsnį lenkai jau yra padarę, įsiveržдami su savo partizanais 1944 m. ir "įvedę" kelių dienų lenkišką savivaldą. Nesnaudžia jie ir tremtyje, šaukdami į visas puses apie Vilniaus "lenkiškumą", skleisdami tendencingas žinias, straipsnius, knygas, žemėlapius mūsų sostinės atžvilgiu. Reikia pripažinti, kad šioje srityje nuo jų esame atsilikę.

Tad spalio mėn. kiekviena diena tebūna skirta darbe ir maldose prisiminimui ir apsvarstymui mūsų sostinės ateities ir jos gyvenimo, pridavimu jėgų ir ryžto kovai už jos laisvę ir kartu visos Lietuvos, nes tokią pareigą mums uždeda žuvę 1920 m. dėl Vilniaus kariai-savanoriai, palaidoti gražiosiose Vilniaus Rasų kapinėse.

K. Baronas.

Vilnius amerikiečio akimis

Ryga užsienio lankytojams buvo atidaryta jau prieš 2 metus, o Vilnius su Talinu — tik prieš pora mėnesių. Kai tik buvo paskelbta ši žinia, kaikurie lietuviai žurnalistai ėmė klabinti NYTimes redakcijos duris, akindami ten pasiųsti korespondentą. Į panašų paklausimą anksčiau dėl informacijos iš Pabaltijo buvo atsakoma, kad neįmanoma ten pasiųsti korespondentą. Atidarius duris pirmasis Vilnių aplankė New York Times korespondentas Osgood Caruthers, aplankęs taip pat Rygą ir Taliną. Savo įspūdžiuose, rašytuose rugsėjo 14 d. iš Vilniaus ir rugsėjo 22 d. iš Talino, jis sakosi lankęs Pabaltijo sostines 2 savaites, padaręs virš 1.000 mylių traukiniais ir lėktuvais.

Pasak O. Caruthers, Pabaltijys esąs transformuotas sovietinės sistemos, nors senųjų laikų ženklai nesą išnykę. Statyba miestų pakraščiuose esanti gana gyva. Visose gyvenimo srityse pastebimas standartinis vienodumas: auklėjime, spaudoj, maiste, aprangoj net viešbučių maisto patiekaluose. Prekės visur tos pačios, skiriasi tik jų išdėliojimas. Vilniuje restoranai ir aikštelės prie jų atviri lankytojams. Ten žurnalitsas patyręs, kad beveik kiekvienas turi giminių ar pažįstamų JAV ar Kanadoje. Visų tikybų dievnamiuose sekmadieniais esą pilna žmonių. Jų būrį matęs klūpant gatvėje ties Aušros Vartais. Sinagogos visose sostinėse naujai atremontuotos ir nudažytos.

Maskvos kontrolė Pabaltijy esanti sušvelninta. Vietines vyriausybes sudarą čiagimiai komunistai ir pastoviai gyveną rusai (kad jie ten atsirado Maskvos pasiųsti, koresp. nemini). Knygynuose atsiradę daugiau knygų vietinėm kalbom, radijas pradėjęs duoti daugiau savos programos, kuriai esą skiriama daugiau laiko nei rusiškajai. Žmonės visose sostinėse didžiuojąsi savo krašto praeitimi, neišskiriant nė komunistų. Miestuose esą senų ir naujų gyventojų, kurių tarpe priskaitoma dešimtys tūkstančių sugrįžusių iš karo meto tremties. (Ar čia kartojama komunistų propaganda apie sugrįžusiuosius ar turima galvoje 1941 m. Sibiro tremtiniai, taip ir neaišku). Komunistų pareigūnai ir privatūs piliečiai pripažinę, kad sovietinių režimu nevisi patenkinti, kad yra daug trūkumu, tačiau aiškinę, jog viskas gerėją. Korespondentas pažymi, kad buvęs maloniai priimtas lietuvių, latvių, estų, rusų, žydų ir kitų.

Pabaltijo kaimų korespondentas nematė. Tai uždaryta sritis. Čia jis gal būtų pamatęs tikresnį vaizdą, bet sovietai nedrista jo atskleisti, nors skelbia "laimingą" kolūkių gyvenimą. Laimė gi, matyt ,tokia, kad patys jos gėdisi.

Audringos praeities mieste

Kitame straipsnyje, skirtame specialiai Vilniui, Caruthers leidžiasi jau ir į smulkmenas. Vilnius esąs 1000 metų senumo, atrodąs ramus, tačiau slepiąs audringą praeitį. Jis buvęs Lietuvos ir Lenkijos riterių tvirtovė, iš kurios jie pasiekę Juodąją jūrą ir Maskvos vartus. (Iš kur jis ištraukė lenkus tais laikais? Red.). Šiuo metu betgi 235.000 sostinės gyventojų rūpinąsi istorinių paminklų bei pastatų atstatymu ir grįžimu į normalų gyvenimą po II D. karo sunaikinimo.

Lietuvos žmonės, išgyvenę trumpą nepriklausomybės laikotarpį, neskaitant Vidurinių amžių, atrodą mažiau prasikišą bei mažiau save vertiną nei jų kaimynai latviai su estais, tačiau jie nemažiau didžiuojąsi. Korespondentą su žmona vilniečiai pasveikinę rezervuotai lyg ir su nepasitikėjimu, primenančiu dirbtinumą. Juk tik po 15 metų jie pamatę savo sostinėj pirmą JAV laikraštininką. Filharmonijos teatro direktorius pareiškęs: "Matyt, dėlto, kad amerikiečiai nesidomėjo šio krašto lankymu". Direktorius, dailiai apsirėdęs, kaip retai matoma Maskvoj, nenorėjęs prisiminti, kad Vilnius atidarytas lankytojams tik prieš porą savaičių. Šis dirbtinumas betgi nekliudęs šiltam lankytojų priėmimui. Tas pats direktorius parūpinęs geriausias vietas perpildytame teatre, kur buvusi rodoma italų Sov. Sąjungoj gastroliuojančios trupės marionetinė-lėlių programa. (Filharmonijos direktorius yra berods Federavičius)..

Valstyb. operos ir teatro direktorius, Lenkijos žydas, atidaręs netgi "karališką ložę" korespondentui, kad parodytų naują lietuvišką operą, parašytą pagal tautinę istoriją. Joje esąs vaizduojamas ūkininkų sukilimas prieš kunigaikštį ir arkivyskupą. Moderni Balio Dvariono muzika buvusi graži ir gerai išpildyta. Direktorius betgi skundęsis, kad ta opera vilniečių nelabai mėgiama. (Operos vardo koresp. nemini, bet atrodo, tai bus B. Dvariono "Dalia").

Gatvėse moterys, kaikurios skoningai apsirėdžiusios, atsigrįždamos žiūrėjusios į užsieniečius. Viena jų, ūkininkė paklaususi: "Ar esate iš Rygos?".

Statybos paroda bažnyčioje

Dailioje Vilniaus šv. Mykolo bažnyčioje esanti įrengta statybos medžiagų ir metodų paroda. Žilaplaukė moteris su skarele aprodžiusi eksponatus, sustodama ties vidur. amžių didvyrių kapais ir tikybinėmis relikvijomis, kurios buvusios sudėtos už modernių prausyklų modelių, krosnių, čerpių, namų planų. Atsisveikinant moteris tarusi: "Sveikinimai Niujorkui".

Aušros vartų gt. (dabar Gorkio) sekmadienį žmonės klūpoję ties Gailestingosios Motinos naujai restauruotu paveikslu, o senukas pardavinėjęs žvakes, rožančius ir šaukęs lankytojams: "Ieikit vidun, pamatysite gražius paveikslus".

10.000 žydų

Vilniuje dabar esą dar 10.000 žydų, kurie turi tik vieną sinagogą. Prieš II D. karą Vilnius buvęs vienas didžiausių žydų centrų Europoj. Dabar žydai nebevartoją savo jiddiš kalbos, išskyrus senesniąją kartą. Žydiškų užrašų niekur nebematyti, išskyrus vieną gatvę prie sinagogos netoli aerodromo.

Korespondentą lydėjęs "Sovietskaja Litva" viceredaktorius, žydas. Jis kalbėjęs angliškai ir aiškinęs, kad jo šefas su kitais valdžios pareigūnais esą išvykę į Kauną, kur turėję dalyvauti parodos atidaryme.

Lenkų valdymo ženklai esą užleidę vietą naujajai santvarkai. Dabar lenkai teturį mažą vietinio pobūdžio laikraštį. Pagrindiniai laikraščiai leidžiami rusų ir lietuvių kalbomis, kurios Vilniuje vartojamos pakaitomis.

Korespondentas prisipažįsta, kad buvę sunku įžvelgti į 2.713.000 Lietuvos žmonių dabartinį gyvenimą: "Nelengva buvo prasiskverbti pro paviršių ramių Vilniaus žmonių gyvenimą". Jis matęs naujas statybas, naujas aikštes, iškilusias vietoj karo griuvėsių, sovietinio tipo kolektyvinius namus. Tai vis išorinė pusė, kurią, suprantama, svetimtaučiui sunkiai įmanoma praskleisti, juoba, kad ir jo palydovai Vilniuje buvo sovietinės valdžios žmonės.

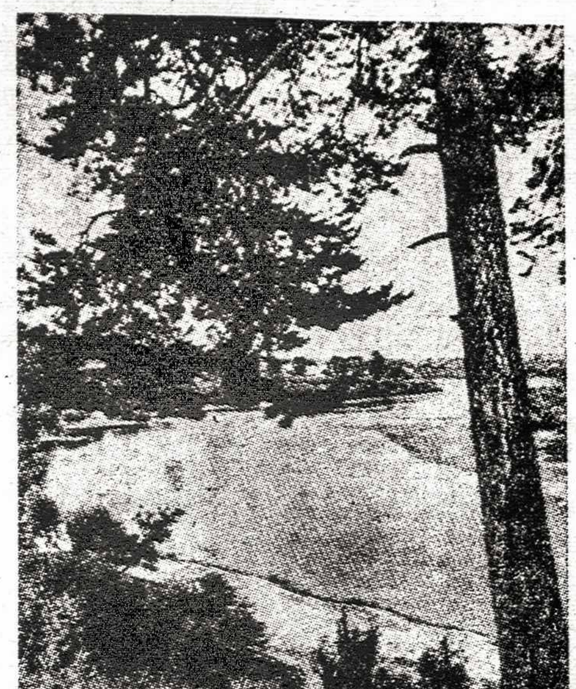

Neries slėnis prie Verkių

Savaitės įvykiai

Eisenhowerio - Chruščiovo pasitarimų rezultatai politinių sluogsnių tebėra svarstomi. Vieni nori įžiūrėti juose naujos eros pradžią, kiti gi — paskelbiančią "Ženevos dvasią", kuri ir vėl išnyksianti po neilgo atolydžio. Kuri pusė teisi, neužilgo paaiškės. Tuo tarpu gi vakariečių sostinėse vyksta pasitarimai dėl viršūnių konferencijos. Anksčiau prez. Eisenhoweris į tokią konferenciją žiūrėjo abejingai, juoba, kad sovietai Berlyno klausimu laikėsi grasinimo bei ultimatumo taktikos. Dabar gi Chruščiovas pažadėjo šio spaudimo nebekelti ir Eisenhoweris, atrodo, yra linkęs į viršūnių konferenciją. Britai ją seniai siūlo, o gen. De Gaulle, anksčiau laikęsis rezervuotai, irgi jau nebepriešta-rauja. Politinių stebėtojų nuomone, viršūnių konferencija įvyksianti netrukus — ši rudenį arba netrukus po N. Metų.

Ryšium su naujaisiais politiniais ėjimais vakariečių politikoje gali įvykti pasikeitimų. Vašingtonas to neneigia, tiktai pabrėžia, kad jie nenumatomi artimiausioj ateity. Tai buvo pasakyta ir JAV besilankančiam Italijos prezidentui Segni su užsienio r. min. Pella. Tuo tarpu tenka laukti ir žiūrėti. Pasak JAV Valst. Departamento pasekretorio A. Berding, prez. Eisenhoweris pripažįsta nenatūralią Berlyno padėtį, bet tai esą nereiškia, kad V. Berlyno bus atsisakyta. Visdėlto pats prez. Eisenhoweris spaudos konferencijoj pareiškė negalįs garantuoti kas bus pagaliau Berlyno reikalu keturių didžiųjų sutarta. Dėl taikaus sambūvio su sovietinių kraštų bloku A. Berding pareiškė, esą kiekvienas amerikietis norįs taikos, tačiau tokia "blokinė" taika nepriimtina, nes ji remiama dviejų blokų nuolatiniu vyravimu. Esą visi kraštai turi būti nepriklausomi ir gyventi taikoje su kitais kraštais užuot organizavę blokus. Be to, "taikos sambūvis" esąs naudingas sovietams, kurie tuo būdu nori vyrauti komunistiniame bloke ir įteisinti dabartinę būklę; "mes nenorime prisidėti prie dabartinės būklės įamžinimo".

Dešimtmetis Pekinge

Su didžiausiom iškilmėm buvo paminėtas kinų komunistų laimėjimo dešimtmetis Pekinge, kur buvo nuskridęs ir Chruščiovas. Čia jis, kaip ir JAV, dėjosi taikos pasiuntiniu. Savo kalboj jis pareiškė, esą klaidinga laužti kapitalistinę sistemą jėga. Socialistinė - komunistinė sistema žengianti taip sparčiai, kad netrukus pralenks kapitalizmą. Esą reikia išlaikyti taiką atsisakant jėgos ir pasaulio konfliktus spręsti derybomis. Raud. Kinijos valdovai betgi kalbėdami apie taiką nepamiršo ir jėgos. Jie grasino atsiimsią Formozą ir kt. salas ir nepakęsią svetimųjų įtakos. Pastebėtina, kad kiniečių komunistų vadai nevengė Stalino — jo atvaizdą iškabino šalia kitų revoliucijos veikėjų. Chruščiovininkai stengėsi to nepastebėti ir skelbti sovietinę - kinietinę draugystę bei džiaugtis kiniečių pareiškimu, pripažistančiu sovietų vadovavimą, kuris nerodo tendencijos silpnėti. Chruščiovas ji pasiryžo nešti ypač Azijon ir Afrikon. Sausio mėn. jis lankysis kaikuriuose Afrikos kraštuose.

Sukilėliai siūlo paliaubas

Paskelbus gen. De Gaulle planą Alžerijai tvarkyti buvo laukiama sukilėlių vyriausybės atsiliepimo. Pastarasis buvo paskelbtas Kaire, kur yra įsikūrusi laikinė Alžerijos vyriausybė, pirmininkaujama F. Abbas. Atsiliepime sakoma, kad sukilėlių vyriausybė pasiruošusi tartis su Prancūzijos vyriausybe dėl De Gaulle plano, numatančio visuotinį balsavimą Alžerijoj už: nepriklausomybę, autonomiją ar įsijungimą Prancūzijon. Prez. De Gaulle betgi nėra linkęs tartis su sukilėlių vyriausybe, kuri esą neatstovaujanti Alžerijos 9 mil. mahometonų. Tarpininkauti pasišovė Tunizijos premjeras Burguiba, kuris tikisi pasimatyti su De Gaulle. Sukilėliams vpač nepatinka ta plano dalis, kuri numato įjungti Prancūzijon tas Alžerijos dalis, kurios pasisakys už įsijungimą; taipgi jie priešingi Saharos palikimu Prancūzijos rankose.

JT komisija Laose

Komunistų sukilimas Laos krašte, remiamas įsiveržėliu iš S.Vietnamo, tebėra nenumalšintas. Jau kuris laikas JT komisija renka įrodymus apie Laos užpuolimą iš užsienio. Laos vyriausybė jai pateikė 20 psl. raštą, įrodantį užsienio pagalbą sukilėliams. Be to, komisija, vad. japono S. Šibusava, buvo nugabenta į kautynių sritį Laos šiaurėje. Laos būkle taipgi susirūpinusi vakariečių remiama Azijos Pietrvčių Sąjunga. Jos atstovai posėdžiavo Vašingtone, kur nutarė teikti pagalbą Laos vyriausybei, remiantis sąjungos protokolu, numatančiu Laos globą, nors jis ir nėra sąjungos narys. Kol kas ši sąjunga laukia JT komisijos tyrimo pabaigos.

KAS NAUJO KANADOJE?

Monsinjoras Paulius C. Marcinkus, Apaštališkos Delegatūros sekretorius Otavoje, perkeliamas į Romą dirbti Vatikano valstybės sekretorijato angliškame skyriuje nuo lapkričio mėn. Jis yra gimęs Čikagoj, kur 1947 m. kardinolo Strich buvo įšventintas kunigu. Dvejus metus dirbo parapijoj ir Čikagos vyskupijos kanceliarijoj. 1950 m. jis išvyko studijuoti Romon, kur gavo bažn. teisių daktaro laipsnį. 1952 m. jis įstojo Vatikano diplomatinėn tarnybon Romoj, kur išbuvo iki 1955 m., kai buvo paskirtas Bolivijos nunciatūron. 1956 m. rugsėjo mėn. gavo jis paskyrimą Otavon ap. delegatūros sekretoriu. Su Kanados lietuviais mažai teturėjo ryšių, nes dėl gausaus darbo negalėjo pasitraukti iš tarnybos.

•

Nedarbui sumažinti ruošiamas naujas planas. J. G. Bisson, nedarbo apdraudos komisijos pirm., pastebėjo, kad šalia nemažo skaičiaus bedarbių vis būna stoka darbininkų kaikuriose pramonės šakose. Pvz. rugpjūčio mėn. buvo 270.000 bedarbių ir 31.250 laisvų vietų. Ir tai dėlto, kad joms reikia turėti specialų pasiruošimą. Pagal planą, būsią ruošiami 5 mėn. žiemos kursai, įvairiom specialybėm ir iš čia darbininkai galės eiti į atitinkamas įmones atlikti praktikos. Apmokymo metu darbininkui bus mokama bedarbio pašalpa.

•

Deportuotas vengrų pabėgėlis Sandor Szilagyi, zuikiu atvykęs Kanadon "Arkadija" laivu liepos mėn. Tada jis pasigarsino buvęs kalintas Sibire 14 metų už nušovimą trijų sovietų kareivių Vengrijoj. Apsigyveno jis Toronte, vedė M. Hegyesi, kuri jam padėjo slėptis laive. Ji plaukė kaip legali imigrantė pas gimines. Vedybos betgi nebuvo laimingos, be to, imigracijos valdininkai, tyrę Szilagyi praeitį, rado, kad visa jo istorija yra išgalvota. Pasirodo, jis anksčiau bandė gauti imigracijos vizą Kanadon, bet negavo dėl netinkamos sveikatos. Taipgi paaiškėjo, kad jis priklausė komunistų partijai, turėjo 4 kriminalines bylas Prancūzijoj ir vieną Austrijoj ir kad 18 mėn. yra buvęs psichiatrinėj ligoninėj.

•

Išaiškinta suklastota imigracija iš Hong Kongo. Toj byloj buvo įvelti du kiniečių kilmės kanadiečiai, prisidėję prie viso būrio agentų, kurių 35 buvo suimti Hong Kongo policijos. Jiedu nuvyko į Hong Kongą, neva vedė žmonas "našles", kurių kiekviena turėjo po tris "sūnus" 11-18 m. amžiaus, ir paprašė atitinkamų kelionės dokumentų savo "posūniams", kurie vienas kito nė nepažino. Už "triušą" abiem buvo pažadėta po $4.000. Matyt, kas nors Kanadoj buvo suinteresuotas tokiu būdu atsigabenti savo gimines. Tokia pat procedūra Hong Konge naudojama imigracijai į JAV ir kt. šalis.

Katalikių moterų suvažiavimas

kaip spaudoje jau buvo skelbta, įvyks spalio 10-11 d.d. Toronte, Prisikėlimo parapijos III augšto salėje.

Suvažiavimo programa:

Spalio 10 d. 9 val. ryto pamaldos šv. Jono Kr. bažnyčioje. Po pamaldų bendri suvažiavimo dalyvių pusryčiai šv. Jono Kr. parapijos muzikos studijoje. Po pusryčių visos atstovės vyksta į Prisikėlimo parap. III augšto salę.

Suvažiavimo darbotvarkė ši:

1. Atstovių registracija,
2. Suvažiavimo atidarymas,
3. CV-bos Dvasios Vado žodis,
4. Prezidiumo ir komisijų sudarymas,
5. Pranešimai: a) skyrių, b) "Moters" red. ir admin., c) CV-bos ir reviz. komisijos.
6. Diskusijos dėl pranešimų,
7. Įstatų keitimo reikalas,
8. CValdybos rinkimai,
9. Rev. komisijos rinkimai,
10. Suvažiavimo uždarymas.

Darbotvarkei įpusėjus, maždaug apie 3 val., pietūs visoms suvažiavimo dalyvėms Prisikėlimo parap. I augšto salėje.

Spalio 11 d., tuoj po Sumos. — agapė Prisikėlimo parap. III a. salėje. Į šią agapę maloniai kviečiamos visos suvažiavimo dalyvės ir visos Toronto abiejų skyrių narės.

Centro Valdyba.

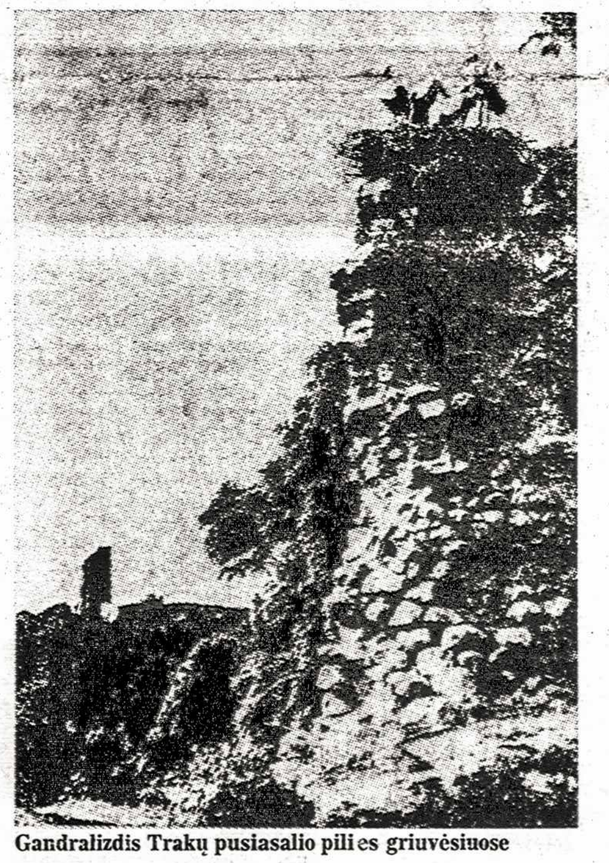

Gandralizdis Trakų pusiasalio pilies griuvėsiuose

Policija susidomėjo siuntiniais

Federacinė Kanados policija RCMP, kuri jau ir seniau domėjosi skundais dėl siuntinių į sov. kraštus, ėmė nuodugniau tirti reikalą. Tai daryti paskatino JAV senato antiamerikinės veiklos komiteto tyrinėjimo duomenys, kurie buvo atsiųsti Otavon. Pagal juos, amerikiečiai kasmet sumoka mažiausiai $70.000.000, o kanadiečiai $20 - 30.000.000 už siuntinius, ypač jų persiuntimą. Nukenčia daugiausia tie, kurie turi giminių anapus gelež. uždangos. Už jų siunčiamus drabužius, avalynę, maistą esą imami nepaprastai dideli muito, patarnavimo, apdraudos ir persiuntimo mokesčiai. Šiuo būdu surinkti milijonai oanaudojami komunistų veiklai Kanadoje ir kt. kraštuose. Tokiais siuntiniais yra susirūpinusios ir labdaros įstaigos, nes tai kenkia jų veiklai. Otavos CARE labdaros įstaigos atstovė L. Wadsworth pareiškė, kad jos tarptautinė organizacija veikia tik dviejuose kraštuose už gelež. uždangos— Lenkijoj ir Jugoslavijoj. Lenkijoj betgi nesą leista jai dalinti siuntinius paskiriems asmenims ir todėl tenką pasitenkinti bendro pobūdžio labdara. Jugoslavijoj ji pristatanti siuntinius per tenykštį savo atstovą, kuris turįs priežiūros teisę. CARE niekur nemoka muito mokesčių, nėra įpareigota papildomai mokėti už pašto patarnavimą ir neima iš siuntėjų jokių mokesčių. Savo labdaros veiklai pernai CARE Kanadoj surinko $370.000.

Siuntiniais į soviet. kraštus susidomėjo ir JAV senatoriai ir Kanados parlamento atstovai ir kreipėsi į atitinkamas įstaigas, prašydami sulaikyti plėšikavimą. Vienas asmuo, informavęs policiją, esą siuntęs Lenkijon savo giminei vedybinių aprėdų, kurie atėję 3 mėn. pavėlavę ir kainavę $70 muito ir pašto mokesčių. Kaikuriais atvejais siuntiniai buvę komunistinių įstaigų konfiskuoti. Kanados feder. policija tiria kaikurias privatines bendroves, užsiimančias siuntinių siuntimu už gelež. uždangos ir veikiančias ne Toronte. Jos esą vilioja etnines grupes siųsti per jas siuntinius savo giminėms sov. kraštuosna. Vieno policijos pareigūno pareiškimu, kaikurios komercinės siuntinių b-vės nesančios visai privatinės ir veikiančios kaip svetimos valstybės agentūros, nors šiaipjau tos rūšies b-vės esą atrodo legalios. Policijos tyrimo duomenys būsią perduoti teisingumo min. D. Fulton, kuris turėsiąs nuspręsti kas darytina.

Tėviškės Žiburiai
THE LIGHTS OF HOMELAND
Published by Lithuanian R. C. Cultural Society of Canada
SAVAITRAŠTIS
Redaguoja Dr. A. Šapoka ir Dr. Pr. Gaidamavičius.
Leidžia Kanados Lietuvių Katalikų Kultūros Draugija.
Prenumerata visur metams $5.00, pusmečiui $3.00.
Įmokėję nemažiau $10 laikomi garbės prenumeratoriais.
Už skelbimų turinį redakcija neatsako.
941 Dundas St. W., Toronto 3, Ont. Canada. Tel. EM. 8-6813.

Taupytojams žinotina

Lietuvio būde yra labai gera savybė—pamėgimas taupyti. Atidėjimas dalies uždarbio "juodai dienai" ar "senatvei" mūsų visų suprantamas ir praktikuojamas. Taupymas yra skatinamas visų finansinių bei vyriausybės įstaigų. Taupytojams siūlomi augšti procentai. Žinoma, įvairios finansinės kompanijos, ragindamos taupyti pas juos, turi galvoj ne taupytojo ateiti ar jo ateities užsimojimus, bet jos tėra suinteresuotos pritraukti kuo daugiau kapitalo ir paleidus jį apyvarton, padaryti gražaus pelno, nes taupytojams kompanijos nė trečdalio nemoka to, ką jos gauna perskolindamos tuos pačius taupytojų pinigus kitiems.

Visai kitais tikslais ir sumetimais lietuvių kredito bankeliai — Hamiltono "Talka", Toronto "Parama" ir Montrealio "Litas" ragina ir prašo tautiečius taupyti ir pinigus laikyti pas juos. Pirmiausia, kiek liečia Hamiltono "Talką", tai mokama palūkanų 4½% — nei vienas angliškas bankas ar finansinė bendrovė tokių augštų palūkanų už indėlius nemoka. Indėlių saugumas garantuotas, nes jie iki $10.000 yra aupdrausti. Bankelis, mokėdamas už indėlius tokius augštus procentus, nori, kad taupytojas už savo pinigus būtų šiek tiek atlyginamas, nes gerai žinoma, kad pinigo vertė banke mažėja. Dolerio vertė dabar ir prieš 5 metus nėra ta pati. Kyla pragyvenimas ir už tuos pačius dalykus reikia mokėti brangiau, išleisti dolerių daugiau, reiškia dolerio vertė po truputi mažėja. Kodėl taip įvyksta, klausimas platus, bet ne mūsų šio rašinio tikslas aiškinti. Pagal apskaičiavimus aiškėja, kad tiek kiek moka palūkanų angliškos finansinės įstaigos už indėlius, tiek pat beveik sumažėja dolerio vertė bendroj finansinėj konjunktūroj. Kitaip tariant, taupytojas, laikydamas banke pinigus ir gaudamas procentus, nė kiek neuždirbs, tik vos išlaikys savo pinigo vertę. Gi lietuviški bankeliai mokėdami už indėlius didesnius procentus nori, kad tautiečių pinigai nenustotų vertės ir dar šiek tiek uždirbtų jų savininkams. Kitaip nėra akstino taupyti.

Antras svarbus tapytojams momentas — yra nemakomas gyvybės draudimas. Joks Kanados bankas ar finansinė biznio kompanija neduoda nemokamo gyvybės draudimo už laikomus indėliais taupymo pinigus. Tai duoda ir dargi nemokamai tik kooperatyviniai (credit union) bankeliai. Hamiltono "Talka" kiekvieno savo nario gyvybę maksimum apdraudžia ligi $2.000, jeigu tas narys turi tiek arba daugiau pasidėjęs pinigų. Jeigu mažiau, tai, tai sumai, kiek turi indėlių. Čia reikia pažymėti, kad ir amžius turi reikšmės: pav. nuo 6 mėn. iki 54 metų amžiaus gyvybės draudimas duodamas pilnam (100%) laikomų pinigų kiekiui, bet ne daugiau kaip $2.000. Senesnio amžiaus — draudimas procentiniai mažėja. Tai smulkmeniškai galima pasitikrinti bankelių vadovybėse.

Ką reiškia tas draudimas ir kaip jis ištikro atrodo?

Jeigu pasidėsite į banką $2.000 nebūdamas vyresnis kaip 54 metų, tai pirmiausia už pinigus gausite 4½% palūkanų ir mirties atsitikime įpėdiniams bus išmokėta dar $2.000 draudimo, žinoma, grąžinant ir turėtą $2.000 indėlį. Tuo būdu, mirusiojo įpėdiniai gaus $4.000. Jeigu būsite pasidėjęs tik $1.000, tai įpėdiniai gaus atgal $1.000 indėlių ir dar $1.000 draudimo. Jeigu turėsite padėjęs $3.000 ar daugiau, tai įpėdiniai gaus atgal indėlį ir dar draudimo $2.000. Ir visas šis draudimas bankelio nariams — pinigų laikytojams nieko nekaštuoja. Gyvybės draudimo bendrovės už gyvybės draudimą metams $1.000 ima virš $25. Taigi, matote — kiek taupytojas bankelyje, be gaunamų augštesnių procentų, laimi gaudamas dar nemokamą gyvybės draudimą. Tiesa, yra bendrovių, kurios siūlo savo šėrus (paskolos lakštais vadinamus) ir žada mokėti didesnius procentus negu bankelis (ligi 5%). Žinoma, kiekvieno taupytojo yra absoliutinė teisė pasirinkti vietą pinigams laikyti (bankelyje, privačioj bendrovėj, morgičiuose ar pagaliau kojinėje . . .), bet vieną tik reikia atsiminti, kad visos kitos vietos neduoda minėto nemokamo gyvybės draudimo, kurio vertę apskaičiavus ir pridėjus prie mokamų palūkanų išeina iš viso 7.043%. Tad faktinai tiek palūkanų bankelis moka taupytojams. Štai kame skirtumas ir patogumas laikyti pinigus lietuvių kredito bankeliuose.

Kanados bankai už laikomus indėliais pinigus palūkanų apskaičiavimą ir įrašymą procentų į saskaitas darys spalio 31 dieną. Taigi, tuo metu yra pats geriausias laikas laikomus kitur pinigus perkelti į lietuvių kredito bankelius, nes tai darydami nenustosite nuošimčių už praeitą laiką banke ir perkėlus pinigus į lietuvišką bankelį, nuo pat perkėlimo dienos gausite procentus ir dargi didesnius, negu ligi šiol gavote. Perkėlimo procedūra visai paprasta: išrašykite čekį "Talkai", o ji jau pasirūpins pinigus perkelti iš banko ir jums išduos taupymo knygelę.

Hamiltono "Talkos" vadovybės nariai su dideliu malonumu patarnaus kiekvienam, norinčiam gauti betkurių informaciją čia keliamu klausimu ar ir kitais visais piniginiais reikalais. Krepktės į "Talką" šio laikraščio Hamiltono kronikos puslapyje nurodytu adresu ir laiku.

Hamiltono Lietuvių Kredito Draugija "Talka".

Šakės – naujas rusų revoliucijos ženklas

Niujorke išėjęs leidinys "The House of Secrets" informuoja apie vieną rusų revoliucinį sąjūdį, kuris Vakaruose mažai tesąs girdėtas, bet rusuose — išeivijoj ir pačioj Rusijoj platokai žinomas. Sąjūdis žymimas NTS vardu ir reiškia tautinį solidaristų sambūrį. Jo centras esąs V. Vokietijoj Frankfurte a. M. Sovietų šnipai tą centrą yra suradę, jį seka ir yra pagrobę jau nevieną jų veikėją bei tarnautoją. Visdėlto NTS savo veiklą tęsia įvairiais būdais. Ir Sov. Sąjungon jis yra pasiuntęs savo žmonių, bet jie buvę suimti ir sušaudyti. Pagal solidaristų planą, Sov. Sąjungoj organizuojamos ląstelės iš 2-3 žmonių, kurios su viena kita nesusižino. Tuo būdu esą išvengiama išdavimo kitų ląstelių suėmimo atveju. Apie kitas ląsteles solidaristai sužino iš rastų revoliucijos ženklų ant sienų, grindinio, durų ir pan. Mat, revoliucininkų vadovybė informavo, kad solidaristai Sov. Sąjungoj rodytų savo buvimą išrašydami kreida tridantes šakes viešose vietose.

Slapti ryšiai

Kaikuriose vietovėse jau esą revoliucinių komitetų, pvz. Baltijos prekybiniame laivyne. Su jais palaikomi ryšiai per užsienių uostus, kur atsilanko sovietiniai laivai. Pvz. Port Saide buvo sustojęs vienas sovietų laivas, plaukiąs Suezo kanalu. Vienas rusų siuvėjas pasirūpino NTS atsišaukimais ir perdavė jūrininkams. Ir taip kiekvieną kartą, kai tik sustoja sovietinis laivas. NTS agentų esą Europos, P. Amerikos, Tol. Rytų uostuose, kur atplaukia prekybiniai sovietų laivai. Su pakraunamom prekėm lengvai patenka ir NTS leidiniai—degtukų ir dantų pastos dėžutėse, kaip vyniojamas popieris įvairių mašinų dalių ir pan. Tokiu būdu jie patenka Rusijon, nors NTS centras nevisuomet sužino apie jų likimą. Tik retkarčiais esą ateina žinios apie juos. Pvz. NTS savaitraščio Possev vienas egz. grįžo iš Sov. Sąjungos per R. Vokietiją su 500 ženklų-šakių. Tai reiškia, kad tiek žmonių ji skaitė.

Atsišaukimai plaukia upėmis

Patenka Sov. Sąjungon solidaristų leidiniai ir kitais keliais. Milijonai atsišaukimų buvo pasiųsta balionais. Neseniai sovietų laikraštis Ogonek gąsdino gyventojus, kad tų atsišaukimų ryšuliuose esą gyvačių . . . pavojinga imti. Siunčiami atsišaukimai ir upėmis įmetant juos srovėn specialiose dėžutėse su užrašais: "Perduok šią dėžutę rusui arba vėl įmesk upėn". Tai padaryta tam, kad pvz. Dunojaus upės nerusų kraštų gyventojai neišgaudytų jų bei nesunaikintų. Esą žinių, kad tokios dėžutės pasiekiančios Juodąją jūrą, net Odesą. Taipgi NTS turi radijo, kuris pastoviai informuoja rusus apie bendrąją politiką ir savo veiklą. Panaudojami yra ir rusų turistai. Ne vienas jų sako girdėjęs NTS radiją ir matęs šakių ženklą įvairiose Sov. Sąjungos vietovėse. Gi vokiečių belaisviai, grįžę iš Vorkutos, pasakojo ir ten matę kreida išrašytų šakių. R. Vokietijoj tie ženklai nekartą buvo išrašyti ant sienų stropiai saugomose raudonarmiečių kareivinėse.

Diktatoriai bijo tautos

Pasak NTS vadų, tokiu propagandos būdu sudaroma nuotaika, kad nauja revoliucija yra galima ir įtikina valdančiuosius, kad revoliucija jau ateina. 1917 m. revoliucija įvykusi ne todėl, kad bolševikai buvo stiprūs, bet todėl, kad visi ėmė tikėti revoliucijos neišvengiamumu. Tai esą rodo senųjų bolševikų atsiminimai. Ir dabar, anot Possev redaktoriaus E. Romanovo, "svarbiausioji linija yra peržengta: diktatoriai jau bijo tautos daugiau nei tauta diktatorių". Ta linkme esą reikia veikti toliau.

Solidaristai yra vienas iš išeivių rusų susigrupavimų. Veikia ne jis vienas ir ne vien savom priemonėm. Veikia taip pat ir kitos grupės, bet įdomūs yra minėtojo leidinio nupasakoti metodai.

PAKLAUSKITE SAVO GYDYTOJO AR VAISTININKO
ČESNAKAS YRA SVEIKA
PALENGVINA nemalonius slogų ir NUSALIMO SKAUSMUS. PADEDA jums išsilaikyti stipriais ir sveikais. Per amžius milijonai žmonių naudojo česnaką dėl sveikatos, tikėdami jo gydomąja ir sustiprinančia galia. Česnakas yra natūralus antiseptinis vaistas, kuris apsaugo kraujo sistemą nuo nešvarumų.
Dauguma naudojančių jį vertindavo kaip lengvinantį artričio ir reumatizmo skausmus. Adams Pearles Garlic (česnakas) turi savyje salicylamide — išbandyto skausmų palengvintojo. Gryna česnako alyva yra ištraukta iš česnako galvutės ir šitokioje sukoncentruotoje formoje gaunate viską, ką šis veismingas augalas teikia. Adam Garlic Pearles (česnakas) yra be kvapo ir be skonio — lengvai priimamoje kapsulių formoje.
Dar šiandien nusipirkite pokelį iš savo vaistinės ir pamatysite, kaip jie ir jums galės padėti. Jūs ištikrųjų būsite patenkinti taip padarę.

Sovietai atėmė kanadiečių filmus

Šią vasarą Kanados studentų feedracija buvo surengusi ekskursiją Sov. Sąjungon. Joje dalyvavo 26 studentai iš įvairių universitetų. Prieš išvykstant iš Kanados sovietų atstovybės buvo pasakyta, kad jie Sov. Sąjungoj būsią mieli svečiai ir galėsią fotografuoti ką norėsią. Deja, įvyko kitaip. Grįžtant atgal, Brastoj, ant rusų-lenkų sienos, šešiems studentams buvo atimti visi filmai. Vienam jų, Burke Doran iš Toronto, buvo atimti net laiškai, gauti iš motinos kelionės metu, bet buvo grąžinti juos perskaičius sov. pareigūnams. Kodėl buvo atimti filmai-negatyvai, pasienio pareigūnai nepaaiškino, tik pažadėjo grąžinti per sovietų ambasadą Otavoje. Jau praėjo pora mėnesių, bet ambasadoje nieko negauta. Užklaustas antrasis ambasados sekretorius V. Selivanov patarė geriau teirautis pas anuos šešis studentus, esą jie gal geriau žino. Jis pats nieko nežinąs, tik spėjąs, kad tie studentai nesilaikę taisyklių. Nieko negali padaryti ir buvęs stud. grupės vadovas J. G. Nicholson, slavistikos prof. Montrealio universitete. Tai taip sovietai priima lankytojus.

Krokuva. — Amerikos lenko architekto Braj-Biernacki rūpesčių dėka čia tuojau bus pradėta statyti 200 lovų vaikų ligoninė už JAV pinigus. Ji kainuos $4.000.000 ir bus baigta 1963 m.

Kandidatai į Toronto apyl. tarybą

Toronto apylinkės rinkiminė komisija skelbia kandidatų sąrašą į KLB Toronto apylinkės tarybą:

1. Adomavičius Leonas, 46 m., litografas,
2. Dr. Anysas Martinas, 64 m., teisininkas,
3. Kun. Ažubalis Petras, 41 m., kunigas,
4. Bačėnas Vincas, 48 m., buhalteris,
5. Baltrušis Antanas, 49 m., mokytojas,
6. Baziliauskas Leonas, 27 m. elektr., TV technikas,
7. Bubelis Eugenijus, 35 m., prof. inžinierius,
8. Buntinas Bernardas, 50 m., inžinierius,
9. Butkevičienė Sofija, 39 m., social. reik. tarnautoja,
10. Čuplinskas Eugenijus, 31 m., inžinierius,
11. Dūda Algis, 34 m., agentas,
12. Gustainis Jonas, 37 m., mokytojas,
13. Imbrasas Petras, 38 m., darbininkas,
14. Jackus Benediktas, 44 m., elektrikas,
15. Kazlauskas Vladas, 57 m., tarnautojas,
16. Krivickas Jonas, 45 m., inžinierius,
17. Lukošius Kostas, 45 m., tarnautojas,
18. Manglicas Kazys, 29 m., social. reik. tarnautojas,
19. Masionis Jonas, 36 m., kontraktorius,
20. Matusevičiūtė Izabelė, 52 m., redaktorė,
21. Mažeika Juozas, 37 m., buhalteris,
22. Novogrockis Jonas, 56 m., tarnautojas,
23. Petrulis Mikas, 56 m., darbininkas,
24. Ožalas Kazys, 50 m., prekybininkas,
25. Saplys Bronius, 38 m., darbininkas,
26. Sendžikas Vytautas, 40 m., darbininkas,
27. Simanavičius Algis, 31 m., studentas,
28. Sonda Vladas, 50 m., agronomas,
29. Šalkauskas Stasys, 57 m., inžinierius,
30. Tamošauskas Liudas, 53 m., dipl. teisininkas,
31. Urbonas Giliaras, 38 m., tarnautojas,
32. Vaidotas Vaclovas, 68 m., namų savininkas,
33. Vaštokas Romas, 35 m., archeologas.

Rinkimai įvyks spalio 25 d. sekančiose vietose:

1. Lietuvių Namai — nuo 9 val. ryto iki 9 val. vakaro,
2. Prisikėlimo par. patalpose — 9 - 1 val. p.p.,
3. Šv. Jono Kr. parapijos patalpose — 9 - 1 val. p.p.

Visais su rinkimais susijusiais reikalais prašom kreiptis į rinkiminės komisijos pirm. Vladą Stabačinską — 14 Algonquin Ave., tel. LE. 1-7164.

Rinkiminė komisija.

SĖKMINGAS KALINIŲ ĮKURDINIMAS

Neseniai įkurtoji Kalinių Įkurdinimo Komisija, nors veikia tik nuo šių metų vasario mėn., jau pasirodė su darbais ir save pateisino. Kaip matyti iš tos komisijos pranešimo, neseniai paskelbto jos pirmininko George Street, buvusio Wellando, Ont., teisėjo, per pirmuosius šešeris komisijos veikimo mėnesius buvo įkurdinta 760 kalinių. Iš tų kalinių tik 41 sulaužė jiems parodytą pasitikėjimą ir pabėgo. Tai reiškia, kad 719 kalinių, kurie būtų betikslėj sėdėję už kalėjimo sienų ir kaštavę vien išmaitinimui po $1.800 - 2.000 į metus, dabar patys save išsilaiko produktyviai dirbdami. Valdžiai tekaštuoja tik po $200-$300 į metus jų globa bei auklėjimas.

Otava. — JAV vykstant plieno pramonės darbininkų streikui, Kanados plieno gamyba nepaprastai pakilo.

Haaga. — Olandija paskelbė sutinkanti jos nuo 1949 m. valdomas vokiečių gyvenamas sritis grąžinti Vokietijai.

Mirties salos

S. PIDHAINY
Išvertė Pr. Alšėnas

(Tęsinys iš praeito nr.)

Pas Kristaus pasekėjus buvo viskas šventa, tvarkinga. Jie švariausiai užlaikė savo cėles ir patys save. Moterys dėvėjo sniego baltumo skareles. Jų drabužiai visuomet buvo suadyti, gražiausiai sutvarkyti ir švarūs. Jos vaikščiodavo ir pas kitus kalinius, siūlydamos savo patarnavimus: sulopyti jų drabužius, išplauti, sutvarkyti. Ką jos arba jie padarydavo, būdavo padaroma su ypatingu atsidavimu ir meile darbui. Už betkokį darbą — jie neprašydavo jokio atlyginimo. Jei kas ką nors duodavo, nužemintai padėkodavo. Jeigu kiti kaliniai už patarnavimą neduodavo nieko, jie nerodydavo jokio nepasitenkinimo. Kristaus pasekėjai vengdavo betkokių pasikalbėjimų su kitais. Visuomet buvo tylūs. Daugelis iš jų buvo jaunos ir ypatingai gražios moterys, mergaitės. Vienok visi kaliniai, netgi kriminalinis elementas, nedrįsdavo jų užkabinti arba įžeisti . . .

Man bestudijuojant Kristaus pasekėjų elgesį, jų kančias ir pergyvenimus, buvo begaliniai sunku ir įsivaizduoti tai, ką tie žmonės galėjo pernešti ir pernešė su Kristaus kantrumu ir, entuziastiškais šypsniais netgi tuomet, kada nekurie iš jų stovėjo prieš šautuvų vamzdžius . . .

Filemon Podoliak

Tai buvo Kristaus sekėjų lyderis. Jis įsijungė į grupę būdamas Solovkose ir jo dvasinis autoritetas buvo bekompromisiniai Kristaus sekėjų pripažintas. Jo tiesus ir pasišventęs charakteris, tiesiog apeliavo juos. Jis priėmė jų paziūras visa savo širdimi.

Jis buvo begaliniai stiprus ir muskulingas vyras. Jo galva apaugusi ilgais plaukais, siekiančiais netgi plačius pečius. Vienok jis pats ir jo plaukai visuomet buvo švarutėliai. Nuo to laiko, kada Filomenas atsižadėjo šio pasaulio ir pasižadėjo tarnauti vien tik Dievui, jo galvos ir nebekvaršino šios žemės nesekmės. Visuomet jis vaikščiodavo vienplaukis ir labai plonai apsirengęs, vistiek ar tai buvo žiema ar vasara, ar speigas šaldė ar saulė kepino . . .

Sakoma, jog kadaise jis buvęs turtingas ūkininkas, turėjęs didelę šeimą. 1921 m. belikusios jo tik dukterys. Jo sūnūs buvo išžudyti arba ikalinti. Vieną dieną jis pasiėmęs lazdą ir išėjęs pro vartus į pasaulį, nes ir tie vartai nebebuvo jo. Jau priklausė valdžiai . . .

Jokie dukterų ieškojimai nedavė vaisių. Galvota, jog jis miręs.

Niekas nežinojo smulkmenų apie jį. Jis išėjo iš namų nešdamasis idėją galvoj tarnauti ir dirbti vien tik Dievui. Deja, tokie tarnautojai prie tuometinės valdžios buvo nebe madoj. Raudonieji jį suėmė ir 1926 m. išsiuntė į Solovkų salas. Negalima atspėti, kur ir ką Filemonas veikė per tuos penkeris metus, kurie praslinko jam apleidus tėvišką, pakol GPU jį atitrenkė į Solovkas.

Tie metai Ukrainoj kaip tik ir buvo didelių tikybinių manifestacijų metai. Reikia spėti, kad Filemonas ir buvo vienas iš vadovų, kurie šaukė žmones kovoti prieš bedievius, ginti prie Dievo. Solovkose tebuvo partirta, jog jis gyvenęs ir veikęs tuomet kažkur apie Žitomirą ar pačiam Žitomire. Visi jį laikę šventu ir ėję pas jį kokių nors patarimų arba prašydami pasimelsti už jų ikalintus šeimų narius ir kitokiais reikalais. Jo maldos buvusios labai pasekmingos.

Jis daug nekalbėjęs. Kada žmonės pas jį ateidavę su savo vargais ir rūpesčiais, jis tardavęs:

— Ramybė tau. Aš melsiuos už tave . . .

Jo garsas ir maldos įgąsdinę GPU. Vieną dieną buvo paskelbta, kad Ukrainos augščiausiasis teismas teisiąs buv. turtingą ūkininką, Filemoną Podoliaką, už trylikametės mergaitės nužudymą . . .

Toks pranešimas valdžios buvo labai smarkiai išgarsintas, norint kaltinamąjį diskredituoti visuomenės akyse. Vienok tai buvo didelis prasimanymas ir neišpasakytas melas iš GPU pusės. Mergaitė tikrai mirė, bet Filemonas nebuvo nė pirštu prie jos prisilietęs. Ji buvo atsiųsta pas Filemoną, kad jis pasimelstų už sergančią jos motiną. Grįždama namo ji buvo užklupta didelės sniego pūgos ir sušalo pakeliui. Raudonieji rado progą jį apkaltinti ir pasiųsti į Solovkas . . .

Filemono byla užtruko labai ilgai. Ji buvo užtęsta sąmoningai, nes niekas netikėjo, kad kaltinimai yra tikri. Didžiausi būriai ūkininkų iš įvairių provincijų: Kijevo, Volynijos, Podolės ir kitur keliavo pėsti ar važiavo kokiomis nors priemonėmis prie kalėjimo, kur Filemonas buvo kalinamas, norėdami patirti pirmiausia ar dar jis tebėra gyvas.

Kalėjime būdamas jis gavo daugybę pakietų su maistu ir drabužiais. Jis viską atidavė kitiems kaliniams, pasilikdamas sau tik nedidelį kiekį duonos. Atrodytų, kad toks didelis ir tokio tvirto sudėjimo žmogus, kaip Filemonas, turėtų daug valgyti, tačiau jis valgydavo labai mažai.

Raudonieji būtų jį tučtuojau sušaudę, tačiau vengė pykinti ir erzinti apylinkės gyventojų, kurie Filemono likimu begaliniai rūpinosi. Todėl jis buvo nuteistas 10 m. kalėjimo ir pasiųstas į Solovkų salas. Ten jis atsirado 1926 m.

(Bus daugiau)

ALEX'S
Važiavimo Mokykla
1717 BLOOR ST. WEST
prie Parkside
Tel. RO. 6-6611 — CH. 4-1285
Pradedantiems pirmos 2 val. — $3.00.
Nemokamas paruošimas egzaminams raštu. Nemokamai paimame pamokai iš namų. Vėliausios laidos automobiliai — standartiniai ir automatiniai.

Važiavimo mokykla
WALDI
859 COLLEGE ST. LE. 2-5461
Lietuvis instruktorius
Kaina $1.50
Automatinės ir standartinės mašinos.

Visų rūšių staliu darbai
Virtuvių spintelės (kabitai), nauji baldai, įvairių spalvų stalinės lempos.
Taisomi ir atnaujinami seni baldai. Įvairūs medžio tekinimo darbai.
GERAS DARBAS. NEBRANGIOS KAINOS.
V. LIUBINSKAS. Telefonas LE. 2-6922.

RESTORANAS "RŪTA"
Naujai dekoruotos patalpos, valgiai gaminami prityrusių virėjų iš šviežių produktų europietiško skonio.
VISI maloniai kviečiami atsilankyti
Atidaryta nuo 7 val. ryto iki 9 val. vakaro.
994 DUNDAS ST. W., TORONTO. • Telefonas LE. 6-4393
Savininkė Olga Compagnin.

LATVIŲ GĖLIŲ KRAUTUVĖ
802 BATHURST ST. (kampas Bloor)
Telefonas LE. 3-3884.
PAS MUS PUIKIAUSIOS GĖLĖS . . .
★ Puokštės nuotakoms bei įvairioms kitoms progoms — europietiškame ir kanadiškame stiliuje.
★ Įvairiausių rūšių skintos gėlės bei vazonai su gėlėmis.
★ Mes turime gintaro irkitokių išdirbinių dovanoms.
Kalbame taip pat vokiškai ir rusiškai
LOTUS

Įvairūs siuntiniai
Į LIETUVĄ,
LATVIJĄ, ESTIJĄ, UKRAINĄ ir U.S.S.R.
DĖMESIO!
Vaistai iš Europos valstybės atpiginti nuo 10% iki 40%.
Prašome reikalauti mūsų naujai atspausdintą vaistų katalogą Nr. 2.
Taip pat siunčiame iš Europos valstybių AKORDEONUS, SIUVAMAS MAŠINAS, INVALIDAMS KĖDES, LAIKRODŽIUS ir kitką.
Iš Kanados:
Siunčiame paprastu ir ORO PAŠTU Jūsų sudarytus ir apdraustus įvairius siuntinius.
Turime pardavimui suknelėms, kostiumams ir ypatingai labai geros rūšies vyr. paltams medžiagų, priedų ir įvairių kitų prekių.
Prieš sudarant siuntinį prašome užeiti pas mus ir apžiūrėti medžiagas bei susipažinti su kainomis ir Jūs tikrai būsite patenkinti.
Gyveną ne Toronte, prašome savo sudarytus iki 17 svarų gryno svorio siuntinius, bei užsakymus reikmenims iš Europos valstybių, siųsti mums paštu ar ekspresu. Apmokėsite gavę mūsų pranešimą.
Mūsų patarnavimas greitas ir sąžiningas.
LIETUVIŲ ĮSTAIGA
BALTIC EXPORTING CO.
CENTRINĖ ĮSTAIGA:
849 College St., Toronto, Ont., Canada. Telefonas LE. 1-3098
SKYRIAI:
105 Cannon St. E., Hamilton, Ont. Tel. JA. 8-6686. Ponia V. Juraitis.
94 Douglas St., Sudbury, Ont. Tel. OS. 3-5315. Ponia M. Venskevičienė.
1702 Whitehall Drive, London, Ont. Tel. GL. 1-0821. Ponas K. Kudukis.
DARBO VALANDOS: pirmadieniais - penktadieniais nuo 9 val. ryto iki 7 val. vak. Šeštadieniais—nuo 9 val. ryto iki 5 val. vak.
Savininkai S. ir A. Kalūza

SVARBUS PRANEŠIMAS TELEVIZIJOS ANTENŲ REIKALU
Dažnai pasitaiko, kad audrų metu televizijos antenos nukrenta ant elektros kabelių bei laidų. Tai apsunkina Toronto Hydro-Electric System teikti normalius patarnavimus elektros naudotojams.
Daugelis antenų stovi jau eilę metų ir jų įtvirtinimo vielos yra atsipalaidavusios.
Mes rekomenduojame reguliariai tikrinti antenų įtvirtinimus pasikviečiant patyrusius specialistus ir tuo užtikrinti savo paties saugumą bei patogumą.
Kadangi šie atvejai dažnai kartojasi ir laidų sutvarkymas daug kainoja, Hydro apgailestaudama praneša, kad tais atvejais, kai antenos nukrinta ant elektros kabelių bei laidų, antenos savininkas už jų nuėmimą turės sumokėti mažiausiai $10 ir bus atsakingas už pataisymus elektrinių Hydro įrengimų.
TORONTO
HYDRO-ELECTRIC SYSTEM

Politikos prasmė ir apimtis išeivijoje

Lietuvių Krikščioniškosios Demokratijos Studijų Klubų atstovai, susirinkę į IV-jį suvažiavimą, 1959 m. rugsėjo 5-7 d.d. Watervliet, Mich., apsvarstę politikos prasmės ir apimties lietuvių išeivijoje klausimą, taria, jog

1. Lietuvių išeivijoje esama nesusipratimo, liečiančio politikos teoriją, praktinę politinę veiklą bei jos apimtį. Šis nesusipratimas ir iš jo kylą neaiškumai neretai yra sąmoningai gilinami ir taip formuojama politikai nepalanki viešoji opinija bei žalojama pati lietuvių politinė bendruomenė. Klaidingos pažiūros kartu negatyviai įtaigoja mūsų inteligentinį jaunimą, nes politikos išjungimas iš jo mąstymo ir veiklos palieka spragą jo pilnutiniam išsilavinime.

II. Šiai nesveikai tendencijai išryškinti ir sveikai visuomeninei minčiai formuoti yra būtinas politikos apskritai ir įvairų jos aspektų teisingas supratimas.

III. Esmėje politinę veiklą apsprendžia ne valstybė, bet politinė bendruomenė (body politic), kuri yra pirminis politiškai orientuotas žmonių apsijungimas, siekiąs sukurti savo valstybę, o jau nepriklausomoj valstybėj — piliečių visuma, nežiūrint įvairiopų skirtumų. Tad politinė bendruomenė, o ne valstybė yra viena iš dviejų tobulųjų bendruomenių. Iš to seka, jog ir politinis darbas nėra sąlygojamas nei valstybės buvimo nei jos įvairiopų institucijų egzistavimo. Šis faktas yra išryškintas amžių būvyje įvairių politinių bendruomenių ir valstybių gyvenime. Nepriklausomos valstybės nebuvimas tik kiek aprėžia politinės veiklos lauką iš jo išjungdamas valstybės admistravimą.

IV. Politinė lietuvių išeivija kaip tik yra apspręsta pastarojo fakto. Tačiau Lietuvos valstybės suverenumo laikinas sutrukdymas tik susiaurina politinės veiklos lauką. Idėjinėje srityje, užsienių politikoje, politiniame planavime — laisvinimo darbe, gyva ir sveika politinė bendruomenė ne tik gali, bet ir privalo kūrybingai reikštis. Į šį išeivijos politikos lauką įeina ir jaunimo politinis auklėjimas ir lavinimas bei praktinis reiškimasis politikoj, kurių tikslas yra sąmoningas jaunimo įaugimas į politinę bendruomenę ir teoretinis bei praktinis pasiruošimas nepriklausomam valstybiniam gyvenimui.

V. Tokia pažiūra į politikos prasmę ir apimtį išeivijoje apsprendžia ir Lietuvių Krikščioniškosios Demokratijos Studijų Klubų siekiamą tikslą, kuris yra per politinių klausimų studijas, per krikščioniškąją demokratiją, per politinės asmenybės ugdymąsi jungtis į Lietuvos laisvinimo darbą ir disciplinuotos politinės bendruomenės kūrybą, kilti į politinio ir pilietinio gyvenimo ir veiklos augštumas ir tarnauti Dievui, žmogui, tautai ir žmonijai.

VI. Tikėdami sveikos visuomeninės minties ypatinga svarba išeivijoje, mes kviečiame vyresniuosius išeivius, o ypač jaunąją kartą į kūrybingos politinės minties, žodžio ir darbo barą, visais būdais remiant Vyriausiąjį Lietuvos Išlaisvinimo Komitetą, našesnei Lietuvos laisvinimo kovai ir šviesesnei lietuvių tautos ateičiai atsiekti.

Latvių egzilų veikla

Latvijos Išlaisvinimo Komiteto Europos centro sesija įvyko Miunsteryje rugpiūčio 6-7 d. d. Dalyvavo 26 delegatai. Po eilės svekinimų iš atskirų kolonijų ir vietovių ir po LAK Europos centro prezidiumo pirm. Abakuko pranešimo apie centro veiklą, min. R. Liepinš davė pasaulio politikos apžvalgą, atsižvelgiant į Pabaltijo tautų problemas. Jis tarp kitko pabrėžė, kad Bonnos vyriausybė Pabaltijo valtybių atstovams yra pareiškusi, jog ji Pabaltijo valstybes laiko ir toliau nepriklausomomis, bet šiuo metu okupuotomis valstybėmis. Toks nusistatymas esąs pats geriausias, kokio galima laukti iš laisvojo pasaulio vyriausybės.

Kalbant kitais reikalais, prisiminta, kad latviams pavyko organizuoti radijo transliacijas iš Formozos Sibiro latviams. Švietimo srityje iškeltas reikalas paruošti leidinių auklėjimo reikalais, be to, Latvijos istorijos ir geografijos vadovėlių. Kultūros darbe kuri laiką buvęs pastebimas šioks toks susilpnėjimas, bet dabar tas darbas vėl atgijęs. Rudeni Londono radiofone įvyksiąs latvių muzikos pusvalandis. ACENo delegacijos aktyviai pasireiškusios. Dėl nesutarimų ACENo centre Niujorke šiemet neįvykusi ACE No sesija Europoje. ACEN šį rudeni Londone surengs "laisvės eiseną". Rezoliucijose taip pat reikalaujama, kad latvių informacijos darbuotojai daugiau domėtųsi ir estų bei lietuvių problemomis. Nutarta informacijos darbą plėsti, tačiau atskiroms institucijoms kiek galint pasidalinant uždaviniais. Ypač reikią laisvajam pasauliui nušviesti padėtį ir įvykius Latvijoje ir kituose Pabaltijo kraštuose. Be to, reikią visomis išgalėmis ieškoti kontaktų su visais tais veiksniais, kurie gali padėti Pabaltijo išlaisvinimui. E.

Besidomintiems liet. kredito unijos "Litas" reikalais

N.B. DOMĖTIS PRAVARTU BŪTŲ VISIEMS MONTREALIO LIETUVIAMS.

Prieš keletą mėnesių su įdomumu praėjo "Lito" metinis susirinkimas. Dauguma iki šiolei nuošaliai stovėjusių Montrealio lietuvių pamate, kad ši lietuviška įstaiga operuoja daugiau negu ketvirčiu milijono dolerių kapitalu ir yra apjungusi keletą šimtų žmonių. Vieni iš jų yra pasiskolinę pinigų, kiti čia laiko savo santaupas. Vieni ir kiti yra patenkinti savo banko tarpininkavimu ir siekia savo tikslų.

Jau nebebandysime aiškinti naudos ir įrodinėti, kad lankant santaupas kooperatiniame banke "Litas" taupytojas gauna beveik dvigubai palūkanų ir nemokamai dviejų tūkstančių dolerių draudimą. Jam mirus jo santaupos iki dviejų tūkstančių dolerių padvigubėja. Tai jam garantuoja visas kooperatines bendroves ir bankus tvarkantis įstatymas.

Taipgi daug privilegijų turi ir tas, kuris skolinasi kooperatiniame banke pinigus. Visų pirmiausia jis gali gauti paskolą betkuriam geram tikslui. Čia tektų priminti tiems, kurie nori remontuoti namus, pirktis baldus, automobilį ar šiaip kitus daiktus — bankas "Litas" visuomet yra pasiruošęs padėti. Dauguma jau iš praktikos žino, kad perkant betkurį daiktą skolon reikia mokėti labai augštas palūkanas ir duoti uždirbti visokiems tarpininkams. To labai lengva išvengti mokant pinigus iš karto.

Tačiau bene visų svarbiausia yra tai, kad pasiskolinęs iš kooperatinio banko "Litas" iki $10.000 yra tikras, kad, jei jį ištiktų nelaimė ir jis mirtų, skola yra nubraukiama. Tuo būdu jo įpėdiniai neturi mokėti skolos ir tuo pačiu nėra pastatomi į sunkią materialinę padėtį. Tai yra nelyginant gyvybės draudimas $10.000, kurį pasiskolinęs iš kooperatinio banko pinigus gauna nemokamai.

Montrealio visuomenė gerai žino vieną tokių atsitikimų, kur skolininkui - nariui mirus jo arti keturių tūkstančių dolerių paskola buvo nubraukta. Bankas "Litas" nuo to nenukentėjo, nes pinigus gavo iš Kreditų Unijų suorganizuotos draudimo įstaigos. Čia ir yra pagrindinis kooperatinių bankų tikslas — padėti savo nariams.

Labai dažnai kiekviena nauja idėja yra sutinkama su atsargumu. Tuo labiau įkūrimas savo banko ir jame laikymas sunkiai uždirbtų pinigų buvo sutiktas su tam tikru nepasitikėjimu. Atrodo žmonės norėjo įsitikinti gera valia tų žmonių, kurie aiškino koopeartinio banko gerus privalumus. Keleto metų "Litas" veikla parodė, kad žmonės stovintieji banko valdybų ir įvairių komisijų priekyje su visu atsargumu operavo jiems patikėtais pinigais. Kredito komisijos, kurios aprobavo paskolų išdavimą nuodugniai apsvarstydavo paskolų grąžinimo galimybes. Iki šiolei bankas beveik nėra susidūręs su žmonėmis, kurie pasiskolinę pinigus nebenori jų grąžinti. Tuo būdu nepadaryta bereikalingų išlaidų išieškant pinigus. Metų gale susidarė gana nemaža pelno, kuris visuotinio susirinkimo metu buvo paskirstytas įvairiems kultūriniams darbams.

Bankas "Litas" veikia labai sėkmingai. Pasitikėjimas banku jau yra tiek sustiprėjęs, kad bankas pradėjo duoti įpotekos paskolas — mortgage loans. Taigi daugelis norinčių įsigyti nuosavybes gali gauti paskolas savo banke ir sutvarkyti visus formalumus nesugaištant darbo laiko. Formalumai yra suprastinti dar ir tuo, kad banko valdybos narių tarpe yra notaras Bernotas. Čia be jokių didelių sunkumų galima gauti informacijų ir pasirašyti dokumentus, jei to pageidauja skolininkas.

Kaip jau buvo augščiau minėta, pagrindinis kooperatinių bankų tisklas yra visokeriopa pagalba savo nariams. Įstojimas narių į šį lietuvišką banką duoda daug privilegijų ir naudos. Tomis privilegijomis jau naudojasi keletas šimtų Montrealio lietuvių. Tačiau dar yra nemaža žmonių, kurie nemato apčiuopiamos naudos dalyvaujant kooperatiniame banke. Tokie žmonės užmiršta, kad pasidarydami nariais šios lietuviškos ekonominės įstaigos jie yra kartu ir jos savininkai. Metinių susirinkimų metu iškelti sumanymai pačių narių yra priimami arba atmetami. Tokiu būdu bankas valdosi demokratiškai ir nariai yra tikrieji jo šeimininkai. Valdomieji organai duoda apyskaitas, kurios yra patikrinamos ne tik pačių narių išrinktos revizijos komisijos, bet ir nuolatos siunčiamų inspektorių. Per keletą savo darbo metų "Litas" nebuvo niekuomet prasilenkęs su valdžios išleistais patvarkymais liečiančiais kooperacines bendroves ir bankus.

Prie tos pačios progos tektų paminėti vieną gana svarbų momentą liečiantį santaupas ir jų paveldėjimą taupytojui mirus. Labai dažnai pasitaiko, kad žmonės nėra teisiškai sutvarkę savo santaupų. Tokiems žmonėms mirus, banke laikomos santaupos pagal valdžios parėdymą užšaldomos ir teisėtiems įpėdiniams susidaro daug keblumų ir bereikalingų išlaidų sutvarkyti palikimą. Kredito Unijų Centras, kurio nariu yra ir bankas "Litas", atspausdino blankus, kuriuos užpildžius ir įteikus savo Kred. Unijai "Litas" gali būti įgaliojamas asmuo taupytojui mirus paveldėti santaupas bei draudimą, priklausantį iš Kredito Unijų Centro. Tuo būdu, be jokių išlaidų kiekvienas narys gali padaryti nelyginant dalinį testamentą. Tačiau įsidėmėtina yra tai, kad šis dalinis testamentas liečia tik Kredito Unijos "Litas" laikomas santaupas.

Atrodo, kad čia ir būtų tinkama proga priminti visiems Kredito Unijos "Litas" nariams ir visiems leituviams, kad testamento padarymas yra būtinas dalykas. Kitu atveju šeima gali atsidurti labai sunkioje būklėje ir turėti bereikalingų išlaidų. Testamento padarymas yra labai paprastas ir nebrangus dalykas ir pagal notarą Bernotą neturėtų kainuoti daugiau $10-15.

Šiais metais spalio 15 d. yra **Tarptautinė Kredito Unijų Diena.** Visame pasaulyje Kredito Unijų nariai vienokiu ar kitokiu būdu tą dieną atžymės. Kadangi ta diena išpuola savaitės vidury — ketvirtadienį — Montrealio Lietuvių Kredito Unija "Litas" numato tą dieną atžymėti sekmadienį, spalio 18. Už mirusius narius a.a. Andrių Stankevičių ir Juozą Navikėną 11 val. Aušros Vartų parapijoje bus atlaikytos šv. Mišios. Visi nariai yra kviečiami dalyvauti šiose pamaldose ir tuo prisiminti ou savo brolius. Tą pačią dieną "Litas" valdyba šaukia valdomųjų organų posėdį banko patalpose. **B. L. P. L.**

Sutinka su gėlėmis, paskui juokiasi

Mūsų bendradambiui Europoje teko išikalbėti su dviem asmenim, atvykusiais šią vasarą iš okupuotos Lietuvos. Jiedu pasakoję, kad stalininio teroro nebesą ir žmonės galį pašnekėti prieš valdžią. Už tai nesą vežami Sibiran, bent kol kas. Statyba gerokai pagausėjusi, bet pastatai statomi pagal rusiškus modelius, kurie esą labai paprasti, su mažais langais. Lietuvių architektų planai esą turi būti siunčiami į Leningradą patvirtinti, o ten sovietiniai biurokratai dažnai juos atmetą kaip perdaug ištaigingus.

Kunigų suėmimų pasitaiko, bet retai. Prieštikybinė propaganda plečiama iki įkyrumo: paskaitos ir paskaitos per radiją, mokyklas, kolchozus, įmones; o tikintieji negali nė išsižioti. Žmonėms tas yra įkyrėję ir užtat nelabai paiso tos propagandos. Klaipėdoje bažnyčia tebestatoma. Darbininkai po darbo įmonėse mielai prisidedą prie jos statybos. Partiečiai esą į tai kreivai žiūri ir sako: "Prie konori nė piršto pridėti, o prie bažkio nors klubo statybos niekas nenyčios — kaip musės prie medaus".

Grįžtantieji apsigyventi Lietuvon sutinkami su gėlėmis, maršais, dovanomis, bet paskui visi juokiasi iš jų kaip iš durnelių. Kiek geriau traktuojami grįžtantieji iš P. Amerikos. Po kiek laiko tie grįžusieji pamato tikrąjį gyvenimą, eina įstaigosna, skundžiasi, priekaištauja, bet tuo viskas ir pasibaigia.

Rusai atėjūnai nemėgiami. Parduotuvėse ir restoranuose stengiamasi jų neaptarnauti pasiteisinant, kad prašomų dalykų nėra.

Lietuvių Dienos reikalu

VI-sios Kanados Lietuvių Dienos Organizacinis Komitetas, kurį sudaro KLB Hamiltono apylinkės valdybos nariai ir jos kvies tieji vietos visuomenės veikėjai, š.m. rugsėjo 23 d. posėdyje nutarė paskelbti šį viešą pareiškimą, kaip paaiškinimą ir atsakymą į Hamiltono Lietuvių Namų valdybos pirmininko St. Bakšio tendencingas ir visuomenę klaidinančias informacijas, paskelbtas "Nepriklausomoje Lietuvoje" Nr. 38 - 652 ir "Tėviškės Žiburiuose" Nr. 38-506, straipsniu "VI LD Hamiltone praėjus".

Organizacinis komitetas ir KLB Hamiltono apylinkės valdyba pareiškia:

1. Kurstomąją akciją prieš Organizacinį Komitetą nuo pirmos jo veiklos dienos pradėjo St. Bakšys, atmetus pirmame posėdyje jo ultimaumą dėl Lietuvių Namų kino salės. Dėl šios priežasties St. Bakšys pasitraukė iš Komiteto, į kurį jis buvo pakviestas tikruoju nariu.

2. St. Bakšio kurstomoji akcija reiškėsi tendencingais straipsniais spaudoje, kurioje jis pasirašinėjo ne tik savo pavarde, bet ir slapyvardžiais ir vietos kolonijoje vedė destruktyvią agitaciją prieš Komitetą ir jo atskirus narius, tikslu išardyti ir sustabdyti pasirengimus šiai didžiai šventei. Šios akcijos pasėkoje Komitetas buvo trukdomas, pašiepiamas ir šmeižiamas, o jo atskiri nariai terorizuojami žodžiu ir anoniminiais laiškais.

3. Organizacinis Komiteats jokios "arsios kovos", kaip rašo St. Bakšys minėtame straipsnyje, su Lietuvių Namų Akc. Bendrove nevedė ir vesti negalėjo, nes pati KLB Hamiltono apylinkės valdyba bei dalis Komiteto narių yra LN šėrininkai ir du Komiteto nariai yra LN Akc. Bendrovės valdybos pagrindiniai nariai. Visa akcija reiškėsi tik iš St. Bakšio kaip privataus asmens, kuris savo asmeniškoms ambicijoms ginti neteisėtai naudoja Lietuvių Namų vardą. Ši ambicija taip pat sumenkino ir nuvertino patį Lietuvių Namų idealą, kuris priverstas lenktis ir paklusti St. Bakšio užgaidoms.

4. Organizacinis Komitetas parinkdamas šventei patalpas atsižvelgė tik į dalyvių skaičių ir jiems galimus patogumus. Todėl šeštadienio pobūviui-vakarui buvo išnuomota didžiulė kareivinių salė, gi sekmadienio iškilmingam akiui-koncertui, sudegus Palace kino salei, paimta Westdale mokyklos salė su 1.086 sėdimomis vietomis, plačiais koridoriais ir papildomais kambariais. Lietuvių Namų kino salės atsisakyta, nes ji turi 987 sėdimas vietas ir scenos užkulisiai permaži koncerto programos išpildytojams bei gausiai susirinkusiems svečiams. Tam pailiustruoti paduodame šios šventės dalyvių skaičių: šeštadienį sporto rungtynėse parduota 315 bilietų, šeštadienio vakare-pobūvyje parduota 1.554 bilietai, tai bendras tos dienos dalyvių skaičius yra 1.869 svečiai. Sekmadienio iškilmingo akto-koncerto metu buvo parduota 880 programos (neteisingai, kaip tvirtina St. Bakšys, kad metraštis), 150 asmenų su garbės kvietimais, 150 kvietimu programos dalyviams bei talkininkams ir nemokamai įleista 185 vaikai. Taigi iš viso koncerte dalyvavo 1.365 asmenys. Organizacinis Komiteats nuoširdžiai atsiprašo visus koncerto dalyvius, o ypač tuos dalyvius, kuriems teko ilgas valandas išstovėti dėl vietos stokos neturint sėdimų vietų, nes didesnės salės tinkamos koncertui nebuvo galima gauti. Todėl St. Bakšio pateikti duomenys minėtame straipsnyje apie koncerto dalyvių skaičių yra tendencingi ir sąmoningai iskreipti tikslu sukompromituoti šventės rengėjus. Be to, kiekvienas koncerte dalyvavęs gali pasakyti kaip labai salė buvo perpildyta ir koks didelis skaičius stovinčiųjų, o St. Bakšiui pačiam demonstratyviai paniekinus didžiąją Kanados lietuvių šventę ir nedalyvaujant svečių masėje, o vadovaujantis tik vėjo nešiojamais gandais netikslu platinti per spaudą prasimanymus.

5. St. Bakšio išvystyta negatyvi akcija pakenkė Hamiltono lietuvių vienybei bei solidarumui, kuris visais laikais toks stiprus buvo šioje kolonijoje. Iki šiol niekam nereikėjo graudenti ir šaukti į vienybę Hamiltono lietuvių, net tai buvo daugiausiai cementuota lietuviškuose reikaluose kolonija. Pasėkoje šios negatyvios akcijos pasėta nesantaikos sėkla, kuri nieko gero neatneš lietuviškam darbui. Tačiau iš kitos pusės ši nešvari vieša ir užkulisinė akcija išryškino jo asmens, kaip jis išsireiškė savo straipsnyje "tamsesnius taškelius", lietuviškos sąžinės stoką ir įtartinų tikslų siekimą. Jo veikla, mūsų nuomone, yra pakenkus Lietuvių Namų egzistencijai ir, jei jis turi pakankamai tautinės lietuviškos sąmonės kaip visiškai susikompromitavęs turėtų pasitraukti iš LN valdybos pirmininko pareigų.

Teisingai jis patvitrina, "kad niekados gyvenime neteisingi ir blogos valios darbai netampa gerais".

Baigiant šį nemalonų pareiškimą, kurį iššaukė destruktyvaus pobūdžio minėto asmens vieši straipsniai spaudoje ir jo užkulisinė veikla, Organizacinis Komitetas reiškia nuoširdžią padėką visiems prisidėjusiems prie šios šventės parengimo ir linki, kad sekanti VII Kanados Lietuvių Diena sutrauktų dar didesnį skaičių dalyvių ir ji būtų viso šio Š. Amerikos kontinento lietuvių vienybės pasireiškimas.

VI Kanados Lietuvių Dienos Organizacinis Komitetas.

Ar aviacijos dienos baigiasi?

Kanadoje buvo didelis sukrėtimas, kai buvo atsisakyta nuo jau išvystyto lėktuvo masinės gamybos ir Avro fabrikai vieną dieną paleido 14.000 darbininkų bei tarnautojų. Betgi taip įvyko ne vien Kanadoje. Šiandien jau yra akivaizdus faktas, kad lėktuvas laikomas netrukus iš apyvartos išeisiančiu arba bent jau ne pirmiausiančiu ginklu. Jo vieton ateina raketa. Pastaraisiais metais todėl ir JAV jau daug didesnio dėmesio kreipiama į raketų gamybą, o aviacijos įmonės pradeda smukti, nes raketos gaminamos ne lėktuvų fabrikuose. Lėktuvų gamybos įmonėse darbininkų skaičius tolydžio mažėja. Pvz. dar 1956 m. pabaigoje JAV aviacijos pramonėje dirbo 858.000 asmenų, o 1958 m. pabaigoje jau tik 741.000. Kai kitų pramonės šakų darbininkų skaičius pakilo, lėktuvų pramonėje sumažėjo net 117.000. Darbininkų atleidimai lėktuvų gamybos pramonėje ir šiemet tebevyksta.

Pranešimas apie naujus

CANADA SAVINGS BONDS

KANADOS TAUPYMO LAKŠTUS

Geresnius negu iki šiol!

IŠKEIČIAMI ,BETKADA PILNA JŲ VERTE PLIUS UŽDIRBTAS PALŪKANAS: Canada Savings Bonds yra kartu ir patogiausias būdas taupyti ir saugus investavimas su daugybe nepaprastų galimybių. Jeigu reikalas iškiltų, juos galite iškeisti į pinigus, kiekvienu laiku, pilna jų verte, plius uždirbtas palūkanas. Jie yra kaip doleriai su nuplėšiamais kuponais.

Palūkanos pirmais metais 4%, antrais 4¼%, trečiais metais 4½%, sekančiais šešiais metais 5% plius bonus 3% pasibaigiant jų galiojimo laikui.

AUGSTESNĖS PALŪKANOS NEGU IKI ŠIOL: GAUNAMI 5-KIOSE FORMOSE: Lakštai su kuponais gaunami $50, $100, $500, $1.000 ir $5.000 formose. Pilnai registruotoje formoje $500, $1.000 ir $5.000.

NAUJA RIBA — $20.000 — ASMENIUI AR VELIONIO NUOSAVYBEI: Riba įsigyti naujus taupymo lakštus, kurie gali būti užregistruojami kiekvieno asmenine pavarde ar ant mirusio žmogaus palikto turto yra $20.000. Kiekvienas šeimos narys gali pirkti iki šio sumos.

GAUNAMI UŽ PINIGUS IR LENGVAIS ĮMOKĖJIMO BŪDAIS: Mėnesiniu taupymo planu įmokant 5%, ir mokant balansą patogiais mokėjimais. Darbovietės taupymo planu jūs perkate taupymo lakštą reguliariu atskaitymu iš jūsų algos.

UŽISISAKYKITE SAU PER DARBOVIETĖS TAUPYMO PLANĄ, KUR DIRBATE, AR PER SAVO BANKĄ, INVESTAVIMO AGENTĄ, STOCK BROKERĮ, TRUSTO AR PASKOLŲ KOMPANIJĄ.

Už vieną centą

Jūs galite nusipirkti ištisas malonumo ir patogumo valandas.

Tik už vieną centą galite naudoti elektrą 12 valandų elektrinei antklodei
arba
išlaikyti šviežią maistą 17 valandų elektriniame šaldytuve
arba
naudoti automatinę skalbimo mašiną 1¾ valandos.
Ir daugybė kitų būdų.

Elektra tiek daug patarnauja . . . o kainuoja tiek mažai

ONTARIO HYDRO

Pavergtoje tėvynėje

Laiške iš Palangos, rašytame rugp. 20 d., išspausdintam "Vilnies" rugsėjo 15 d., nepažymėtas asmuo rašo:

"Dienos giedrios, daug saulės, daug karšto smėlio, daug drungno vandens, na ir daug žmonių. Jų visur, kaip skruzdėlių pilna, o daugiausia pačiame pajūry. Jeigu paplūdymys, kurio plotis apie 200 metrų, nusitęsia pajūriu apie 3-4 kilometrus, o visas knibžda beveik nuogais žmonėmis, tai galima įsivaizduoti, kiek čia tų žmonių ir tos nuogybės. Žymi dalis jų atvykę su kelialapiais ir apsistoję sanatorijose, bet daugiausia, tai tokie pat, kaip aš, susitaupę per metus kelis šimtelius rublių, kad bent keletą dienų galėtų Palangoje pabūti . . .

"Palangos kurortas dabar pakeltas iki visasąjunginio lygio. Dėl to viskas čia įrengiama plačiais užsimojimais. Pats miestas pretenduoja į didmiestį — naujai išplanuotas, išvestos naujos gatvės, kurios apstatomos gražiais dideliais ir mažais mūro namais. Dauguma namų privačių žmonių. Pačiame centre gatvės ištiestos, praplatintos, lygios, šaligatviai patogūs, liepomis apsodinti. Tas viskas sudaro žmogui kultūringo, pasaulinio masto kurorto įspūdį. Tai jau ne ta senoji, sunkiai išbrendama vėjo nešiojamo smėlio Palanga".

Kėdainių II vidurinės mokyklos pastatu didžiuojasi "Tėvynės Balsas". Esą "tokioje aplinkoje ir dirbti, ir mokytis gera..." Bet ten pat ("TB" Nr. 52) išspausdinta nuotrauka rodo moks leivių būrį prie keturių augštų pastato. Nejaugi dabartiniai Lietuvos švietimo vadovai ir inžinieriai nežino, jog mokyklai ne dera statyti jau ir trijų augštų rūmus, jei nenorima sugadinti vaikų širdis. Nesinori tikėti, kad vaikai būtų kilnojami liftais.

Vincui Kapsukui - Mickevičiui paminklą, kuris bus pastatytas Vilniaus rotušės aikštėje, gamina skulpt. Petras Vaivada. Jo projektas laimėjo konkurse, į kurį buvo pakviesti dar skulptoriai Pundzius, Bagdonas ir Žuklys. Kapsukas vaizduojamas sakąs kalbą. Figūros augštis būsiąs 3.6 metro, o medžiaga — bronza ir granitas.

Natūralinės dujos dabar esą naudojamos 7.000 butų Vilniuje ir 3.000 butų Kaune. Jos atgabenamos skystam pavidale ir supilamos į požemines cisternas. Bloga esą, kad per mažai geležinkelio cisternų — vos 5 turi aprūpinti Vilnių ir Kauną. Vilniaus dujų tiekimo kontoros viršininkas J. Graužinis dar skundžiasi, kad gamykla "Pirmūnas" pagaminas kiek dujų viryklų, bet jų negalima esą parduoti, nes "pasirodo, iki šiol nėra patvirtintos nei didmeninės, nei mažmeninės viryklų kainos". Klausimas buvęs keliamas nuo metų pradžios, "bet kažkur įstrigo Plano komisijoje ir iki šiol nejuda iš vietos".

Žolinės kermošių Krekenavoj, garsėjantį nuo senų laikų (rugpiūčio 15 d.) šiemet išvaikė milicija. Į atlaidus žmonių priplaukę iš toli ir arti nedaug mažiau kaip senais laikais, nors kolūkiuose buvo vasarojapiūtė. "Žmonių buvo pilna bažnyčia, šventorius ir dar aplinkui nemažai. Vežimų su arkliais nedaug buvo, nes ne visi kolūkių pirmininkai davatkauja. Iš tolimesnių vietų atvažiavo autobusais, "samosvolais". O jau tų visokių karabelninkų, turgaučikų, ubagų visi takai ir priėjimai užgriozdyti".

Kermošiui įsisiūbavus staiga iš rajono centro—Ramygalos atvyko būrys milicijos, kuri pradėjo prekiaujančius gaudyti, reikalaudama prekiauti leidimų, o jų neturinčius suiminėti, prekes konfiskuoti. Prekiautojai, kas galėdami, išbėgiojęs. Elgetoms bei invalidams buvo įsakyta taip pat pasišalinti. Esą, katrie neturį išlaikytojų, teeiną į pensijas, į senelių ar invalidų prieglaudas, nes konstitucijos 92 str. suteikiąs teisę į materialinį aprūpinimą senatvėje. Kas buvo rastas įsigėręs, buvę nuvežti į Ramygalos dabokle, kur turėjo 25 dienas atidirbti — gatves šluoti, išvietes valyti ir t.t.

Be abejonės, tokiomis priemonėmis norima pakirsti lietuvišką jį paprotį vykti į atlaidus.

HAMILTON, Ont.

VAV PARAPIJOS ŽINIOS

Rekolekcijos prieš Adventą prasidės spalio 18 d., sekmadienį, su pamaldomis ir baigsis su pamaldomis spalio 25 d. Kristaus Karaliaus šventėje. Jas praves tėvas marijonas kun. Garšva iš Čikagos. Parapijos klebonas prašo parapijiečius gausiai dalyvauti šiose rekolekcijose.

Tradicinis parapijiečių lankymas pradedamas šį mėnesį.

Hamiltono vyskupija rugsėjo 27 d. šventė tradicinę Marijos Dieną. Civic Stadium įvyko iškilmingos pamaldos, kuriose organizuotai su bažnytinėmis vėliavomis dalyvavo lietuvių parapija. Lietuvių parapija dalyvauja kasmet labai pasiruošusi ir iškilmingai. Labai gražų įspūdį darė, kai keturi jauni vyrai pasipuošę tautiniais drabužiais nešė Marijos statulą.

J. T.

HAMILTONO AT-KAI KVIEČIA šį šeštadienį visus — jaunus ir senus— atsilankyti į jų ruošiamą didžiuli spaudos balių - šokius. Balius įvyks gražioj bei labai jaukioj Knights of Columbus salėj — 222 Queenston Rd., šalia naujosios Ryan Bishop gimnazijos, t.y. Queenston Rd. ir Parkdale gatvių sankryžoje. Šokiams gros Vyt. Babecko orkestras. Bus turtinga loterija. Veiks savas bufetas. Šokių pradžia 7.30 val. vak. Pelnas skiriamas jaunimo spaudai. Maloniai rengėjai kviečia visus hamiltoniečius ir apylinkių lietuvius kuo skaitlingiausiai dalyvauti šiame baliuje. Savo atsilankymu paremsite šį kilnų tikslą ir taip pat smagiai praleisite šeštadienio vakarą savo draugų bei pažįstamųjų tarpe.

Stasio Šalkauskio vardo vyr. at-kų kuopa Hamiltone, atžymėdama savo veiklos dešimtmetį, skiria taip pat $50 premiją už straipsnį tema: "Lietuvės katalikės misija išeivijoje". Straipsnis turi būti ne ilgesnis kaip aštuonių mašinėle rašytų puslapių (eilutę praleidžiant). Straipsnius siųsti "Moters" žurnalo adresu — 46 Delaware Ave., Toronto, Ont., pasirašant slapyvarde, o tikrąją pavardę įdėti atskiran vokan ir kartu pasiųsti augščiau nurodytu adresu. Temą prisiųsti ne vėliau š. m. lapkričio 1 d. Premija bus įteikta lapkričio 22 d. per dešimtmečio minėjimą.

Liet. Namų v-bos ir kontrolės komisijos narių bendras posėdis šaukiamas spalio 11 d., sekmadienį, 7 val. vak. Lietuvių Namuose, posėdžių kambaryje. Maloniai prašau visus v-bos ir kontrolės komisijos narius jame būtinai dalyvauti. V-bos pirm.

Nauji LN nariai. Vieną gražiausių LN darbe staigmenų padarė Antanas ir Margarita Jonikai, 91 Queen St. N., kai jų vienturtis 7 metų Poviliukas, rugs. 27 d., įteikė LN šimtinę iš 200 sidabrinių pusdolerių, jo taupytų apie pusantrų metų. Tėveliams ir mielajam Poviliukui nuoširdus ačiū!

Jonika Albinas, p. Antano brolis, jau turįs LN akcijų už $500, įnešė dar $100, įsigydamas vieną LN paskolos lakštą.

Kaušpėdas Antanas, anksčiau įnešęs $100, praėjusią savaitę pridėjo anrą. Visiems tariame narių vardu nuoširdų ačiū!

Viso LN per savaitę gavo $300.

Dramos būrelis "Aukuras" lapkričio 7 d., šeštadienį, lenkų salėje, 644 Barton St. E., rengia didelį vakarą, kurio metu duos trumpą, bet labai gražų vaizdelį "Sekminių vainikas". Programai pasibaigus smagūs šokiai.

Po ilgesnės pertraukos šį žiemos sezoną "Aukuras" ruošiasi pasirodyti mūsų kolonijoje su visa eile vaidinimų, kurių tarpe matysime ir vieną premjerą.

"Sekminių vainikui" aukuriečiai planuoja bilietus platinti iš anksto. Visi, kas tik galime, padėkime jiems. Jie dirba didelį lietuvišką kultūrinį darbą. Patyrę daugiau paramos iš liet. visuomenės, jie su didesne energija isijungs į tautinį teatro meną ir per jį žymiai daugiau prisidės prie mūsų jaunimo lietuviškos dvasios ugdymo.

Mūsų ligoniai. Senesnės išeivijos tautietė Bruderienė iš Ceister Centre, Ont., turėjo sunkesnę operaciją ir dabar gydosi šv. Juozapo ligoninėje. Nuo rugs. 13 d. toj pačioj ligoninėj yra Vegienė Stasė, laukianti sunkesnės kojos operacijos.

Sunkia kojų liga skundžiasi ankstyvesnės kartos tautietis Puodžiūnas. Ilgokai gulėjęs ligoninėje, dabar gydosi namuose.

Visiems ligų varginamiems mūsų tautiečiams linkime greitai pasveikti!

Skautų vadai prašo pranešti, kad visi lietuviai tėvai savo vaikus, pradedant nuo 7 m. amžiaus, gali įrašyti į skautų eiles. Tuo reikalu tėvai prašomi skambinti tuntininkei R. Bagdonienei — LI. 5-4568, gyv. 149 Dumbarton St., arba tuntininkui Alg. Pilypaičiui, gyv. Lietuvių Namuose, 108½ Main Et. E., apt. 5, tel. LI. 9-9786.

Skautų org. atlieka didelį jaunimo auklėjimo darbą, o lietuviai skautai dar be to, daug prisideda prie lietuvybės išlaikymo, nes savo narius ugdo tautinėje dvasioje. Nepalikime savojo jaunimo nuošaliai nuo jų lietuviškųjų organizacijų.

Vestuvės. Daugeliui hamiltoniečių pažįstama Bruderytė Lidija iš Ceister Centre, Ont., birželio 30 d. sukūrė šeimos židinį su Baronaičiu Pranu iš Welland, Ont. Linkime jauniesiems gražiausios ateities!

Iš Venezuelos prieš porą mėnesių į Hamiltoną nuolatiniam apsigyvenimui atvyko Žebrauskas su mamyte. Tai Stonkuvienės Mildos, 225 Hess St. So., brolis ir motina.

Jaunasis Žebrauskas Venezueloje baigė gimnaziją ir dabar metus intensyviai mokysis anglų kalbos, kad kitais metais galėtų pradėti studijas McMaster un-te.

Antanas Liaukus, Oakville Construction Co. savininkas, gavo stambią parangą. Neseniai jis pasirašė $100.000 sutartį su Ontario Hydro Area Dundas pastatyti šiame mieste elektrinės raštinėms didelį pastatą. Artimoje ateityje A. Liaukus tikisi pasirašyti dar porą stambesnių sutarčių pastatyti mokyklas. Jo antrasis partneris yra taip pat hamiltoniečis p. Jokūbauskas. Sk. St.

Visi Hamiltono ir apylinkių lietuviai kviečiami šį sekmadienį dalyvauti Vilniaus Dienos minėjime Toronto Prisikėlimo parapijos auditorijoje 3.30 val. p.p. Paskaitą skaitys svečias iš Clevelando vilnietis adv. St. Lazdinis. Prelegentas nušvies lenkų pogrindinės armijos veksmus paskutiniojo karo metu Vilniaus krašte. Bus ir meninė dalis. Sekmadienio maldose prisiminkime Gedimino miestą ir visus žuvusius dėl mūsų sostinės.

Lietuvių Dienos Org. Komiteto pirm. V. Kazlauskas padavė pareiškimą Hamiltono Lietuvių Namų Akc. B-vės valdybai atsiimti savo akcijas. Pareiškime nurodoma, kad valdybos kaikurie asmenys varė plačią propagandą prieš LD ir patį komitetą.

Pirmą posėdį po LD turėjo jos org. komitetas. Nors nevisos sąskaitos dar yra suvestos, tačiau apytikriai galima pranešti, kad pajamų šventėje buta $6.990 ir išlaidų apie $4.899. Grynas pelnas "sukasi" apie $2.000. Komitetas nutarė duoti spaudoje viešą atskymą dėl vestos akcijos norint tą šventę sužlugdyti. Mėnesio laikotarpyje bus duota apyskaita.

Vietos dienraštis Hamilton Spectator įdėjo V. Kažemėko atvirą laišką, kuriame autorius nurodo, kad komunistams nereikėjo jokių atominių bombų pavergti Pabaltiją, Vengriją, Rumuniją, Lenkiją ir kt. kraštus, tad kalba apie nusiginklavimą yra visai nereikalinga, nes laisvam pasauliui nusiginklavus komunistams pakaks penkių metų jam pavergti.

Nepamirškime, kad spalio 17 d. sporto klubas Kovas ruošia krintančių lapų balių Royal Connought viešbutyje. Atsilankykime kuo gausingiausiai, nes programa bus labai įdomi ir nuotaikinga.

Tradicinis N. Metų sutikimas ir šiemet rengiamas KLB Hamiltono apyl. valdybos Royal viešbutyje.

Į VLIKo sesiją Niujorke spalio 17-18 d.d. išvyksta kaip vilniečių atstovas K. Baronas.

Marijos Diena, Hamiltono vyskupijos švenčiama kiekvienais metais paskutinį gegužės mėn. sekmadienį, dėl miesto stadijono remonto, buvo pravesta pereitą sekmadienį, rugsėjo 27 d. Nuo šv. Onos bažnyčios išsirikiavo įvairios organizacijos, mokyklos, parapijos, vežant gyvuosius paveikslus, vaizduojančius septynis sakramentus. Lietuvių parapija žygiavo pirmoji nešdama Vatikano ir Lietuvos vėliavas bei Marijos stovylą. Miesto stadijone sveikino burmistras L. D. Jackson, o J. E. vysk. J. F. Ryan savo žodyje apie persekiojamą bažnyčią, suminėjo ir Lietuvos vardą. Ši katalikiškoji demonstracija užbaigta šv. Mišiomis, kurias celebravo vyskupas. Stadijone dalyvavo 21 tūkstantis tikinčiųjų. Reikia pažymėti, kad katalikai Hamiltone sudaro 40% gyventojų.

Prie Hamiltono esąs Burlingtono miestas spalio 21 d. praves balsavimą, kuriuo gyventojai pasisakys už ar prieš cocktail barų įsteigmą. Visų tikybų dvasiškiai yra nusistatę priešingai ir veda plačią akciją. K. B.

Spaudos ir sporto veteranui Kl. Prielgauskui š.m. spalio 14 d. sueina 65 metai amžiaus. Jis yra daugelio lietuvių laikraščių bendradarbis, tame skaičiuje ir "Tėviškės Žiburių". Labai daug jo straipsnių yra tilpę "Naujienose", "Drauge", "Neprikl. Lietuvoje" i rkit. Kl. P. yra didelis tolerantas, visada stengiasi būti objektyvus.

Nuo 1920 m. Kl. Prielgauskas aktyviai dalyvavo sporto organizavime su inž. Kęstučiu Bulota, Stepu Garbačiausku, Stepu Darium, Jonu Pyragiu, Kaziu Merkiu ir kitais. 1924-25 m. Kl. P. buvo išrinktas Lietuvos Sporto Lygos ir Futbolo Lybos pirmininku, 1925 m. su Dariu atstovavo Lietuvą FIFA kongrese Prahoje. 1934 m. Kūno Kultūros Rūmų direktoriaus dr. A. Jurgelionio buvo paskirtas sunkiosios atletikos pirmininku ir vadovu. Dabartinės sporto organizacijos turėtų prisiminti šį gerokai sveikatos netekusį sporto veteraną, minint Kl. P. 65 metų sukaktuves.

Teko girdėti, kad spalio 18 d. jam rengiama kukli arbatėlė Hamiltone. Jį K-kas.

LONDON, Ont.

Auksinis jubilėjus

Šie metai Londono lietuviams nėra eiliniai: jų gerbiamas klebonas kun. J. Danielius šiemet švenčia 50 metų kunigystės jubilėjų. Pavasarį kanadiečių R.K. bažnyčios, kurioje jubiliatas laiko lietuviams pamaldas, klebono kun. White iniciatyva lietuviai ir kanadiečiai dvasininkai pagerbė Londono lietuvių dvasios reikalų tvarkytoją ir kelių knygų autorių. Dabar spalio 18 d. jį pagerbs Londono letuviai pasauliečiai. Londono lietuviams tai bus retos iškilmės. Šv. Juozapo bažnyčioje, Charles St. (du blokai į pietvakarius nuo Dundas ir Wharncliffe Rd. g-vių kampo — plento Nr. 2 tęsinio) įvyks iškilmingos pamaldos, o po jų—pietūs ten pat esančioje parapijos salėje. Kviečiami ir tikimasi, kad abiejose vietose dalyvaus Londono diecezijos vyskupas J. Cody ir vysk. V. Brizgys, vietos vyskupijos augštesnieji pareigūnai ir visi Londono monsinjorai. Bažnyčioje galės dalyvauti visi lietuviai ir jų draugai bendra tvarka, o pietuose — tik iš anksto užsirašiusieji. Užsirašyti gali visi lietuviai, sutinkantieji sumokėti nustatytąjį išlaidoms padengti mokestį, kuris svyruoja nuo 3 ligi 5 dol asmeniui. Didesnėms šeimoms daroma nuolaida. Šiomis dienomis Londono lietuvius aplankys šventei rengti komiteto nariai, o toliau gyvenantieji ir norintieji pietuose dalyvauti prašomi nedelsdami kreiptis į minėto komiteto pirmininką šiuo adresu: A. Petrašiūnas, 1230 Dundas St., London, Ont., telef. GL. 1-6493.

Apie patį jubiliatą kitą sykį.

Minėtas komitetas ir Bendruomenės apylinkės valdyba kviečia visus Londono, jo apylinkių ir didžiųjų liet. kolonijų tautiečius kuo skaitlingiausiai iškilmėse dalyvauti ir tuo pagerbti retą jubiliatą. Auksinio jubilėjaus ne kiekvienam dvasiškiui tepasiseka sulaukti. Mažas Londonas tikisi daug daug svečių.

Pastaba. Tikroji iškilmių data yra X. 18. Ankstesnės X. 11. datos atsisakyta, nes tada išpuola ilgas savaitgalis. Iškilmingų pamaldų valanda dar nenustatyta. Ji bus pranešta vėliau, bet greičiausia jos vyks tuo pat laiku, kaip ir savaitinės lietuvių pamaldos, būtent 1.30 val. p.p. D. E.

Šokių vakaras. Didelis ir vienintelis šį rudenį šokių vakaras įvyks spalio 24 d., šeštadienį, 555 Dundas St. Naujų Metų sutikimo šiemet nebus. Sekantis pasilinksminimas bus tik kitais metais sausio pabaigoje. Ruoškitės atvykti ir kvieskite draugus ir pažįstamus. Plačiau ateinančių savaičių numeriuose. D. E.

Delhi, Ont.

Evangelikų pamaldos. Pranešama Delhi ir apylinkės lietuviams evangelikams, kad spalio 11 d., 4 val. p.p., pas Emilį Langą bus laikomos pamaldos lietuviams evangelikams. Švenčiama padėkos šventė su šv. Komunija.

Kun. L. Kostizenas.

WINNIPEG, Man.

Vytautas Kriščiūnas, gim. Lietuvoje 1916 m., ten baigęs Gruzdžių veterinarijos mokyklą, gavo veterinarijos techniko vardą. Atvykęs į Winnipegą, kaip ir visi kiti nauji ateiviai, ėmėsi tokio darbo, kokį gavo. Paskutiniu laiku dirbo pieninėje. Bet jis jautė vis kas kart senkant fizines jėgas ir visą amžių dirbti kaip darbininkas nenorėjo. Pasiryžo grįžti į savo profesiją. Išlaikė papildomus egzaminus ir gavo tarnybą žemės ūkio ministerijoje kaip sanitarinis inspektorius. Vytautas turėtų būti daug kam pavyzdžiu. Jo nei amžius, nei sunkus pieninės darbas, nei šeimos išlaikymo rūpesčiai nesutrugdė pasiekti savąjį tikslą.

KLB-nės Winnipego apylinkės lietuviai sumokėjo solidarumo mokestį:

$4 Jurgis Januška,
$3 K. Grudzinskas,
Po $2 — Petras Bagdonas, J. Lukas, J. Baranauskas, Nikodemas Balčiūnas, V. Giedraitis, P. Vaškevičius, Jonas Liaukevičius, Kajetonas Balčiūnas, Petras Statkūnas, Alfonsas Jančiukas, Petras Žiminskas, Elius Nolius, Eug. Kalasauskas, dr. P. Vitė, Jonas Šmaižys, Br. Brazdžiūnas, Liudas Bartininkas, Juozas Butkevičius ir Aleksas Budrys.
Po $1 — Jonas Kvedaras ir Kazys Žentelis.

Viso surinkta $47. Sumokėjusiems, B-nės v-bos vardu reiškiu padėką.

J. Demereckas, v-bos ižd.

Lietuviai pasaulyje

Vokietija

TAUTOS ŠVENTĖ paminėta eilėje liet. kolonijų.

Hamburge minėjimas buvo ypatingai gražus. Kadangi dr. P. Karvelis susirgo ir neatvyko, tai pasitenkinta keletu nuoširdžių žodelių kun. V. Šarkos, kuris pasveikino susirinkusius, pagyrė Hamburgo lietuvių solidarumą bei gražų sugyvenimą ir pakvietė visus naujai atvykusius tautiečius prie bendruomenės lietuviškojo gyvenimo. Antroje dalyje buvo labai gražus ir augšto lygio koncertas, kurį išpildė tenoras Leonas Baltrus ir pianistė Marija Baltruvienė.

Gauta sveikinimų raštu iš žymių asmenų ir bendruomenės apylinkių pirmininkų bei seniūnų. Gyvu žodžiu pasveikino Augsburgo lietuvių vardu Jonas Čekauskas.

Trečiąją minėjimo dalį sudarė bendra visų dalyvių arbatėlė, kurią paruošė ir pravedė nenuilstama darbuotoja Marija Lingienė, talkinant Magdalenai Syvienei, Onutei Straukaitei, Ditai Herbstaitei, Vandutei Lingytei ir kitoms geros širdies mergaitėms ir moterims. Jaunimas atliko montažą "Skausmo keliu" be priekaištų. Visi žavėjosi mūsų studentų aktyvumu, geru pasiruošimu, didžiu įsijautimu į Lietuvos garbingą praeitį, didžia kova dėl laisvės ir nepriklausomybės, dabartine sunkia mūsų visų būkle. Arvydas Lingė, Vincas Bartusevičius, Jaunutis Klimaitis, Dita Herbstaitė ir Brigita Šikšniūtė savo deklamacijomis nevienam dalyviui išspaudė graudžią ašarą.

Arbatėlės metu labai vykusiai pasirodė iš Belgijos kasyklų atvykęs Leonas Norkevičius - Norkus, magiškais triukais ir sveiku žemaitišku humoru apie 200 asmenų ištisą valandą juokinęs ir linksminęs. Šokių metu skambėjo lietuviškos dainos.

Luebecke minėjimas šiemet silpnokai pravestas dėl stokos organizacijos (atrodo, kad vietos seniūnai nelabai tarp savęs sutaria). Minėjimas prasidėjo pamaldomis Artilerijos stovyklos koplyčioje. Po pietų vietos lietuviai aplankė Luebecko miesto kapines, kuriose ilsisi didelis skaičius tautiečių. Ta proga Jurgis Pyragas gražiai suorganizavo a.a. Vytauto Šalkausko paminklo pašventinimą. Religines apeigas atliko kun. V. Šarka. Kalbėjo J. Pyragas ir Pr. Kotkis.

Vakare Mesen kareivinėse Povilo Gaidelio energijos ir sumanumo dėka buvo suorganizuotas solistų Leono Baltraus ir Marijos Baltruvienės lietuviškos muzikos koncertas. Arbatėlės susirinkome išgerti pas Artūrą Mamaitį. Čia greit pakilo nuotaika, kai pasirodė iš Belgijos atvykęs "fakiras" Leonas Narkus.

Salzgitter - Lebenstedte Tautos šventė paminėta tik pamaldomis. Jas atlaikė J.E. vysk. dr. V. Podolskis, asistuojant kun. A. Jonušui ir kun. V. Šarkai.

Lebenstedto lietuviai nesugebėjo nusisamdyti salės, kur būtų pianinas ir tuo būdu padarė didelį nuostolį sau ir kitiems, nedavę galimybės išgirsti lietuviškų dainų-muzikos koncerto.

Geestachte minėjimas praėjo gana blankiai. Nebuvo tinkamų patalpų, reikiamo kiekio žmonių ir pagaliau jaukios šventiškos nuotaikos. Buvo pirmadienis, paprasta darbo diena. Atvyko kun. V. Šarka su tenoru L. Baltrum, pianiste M. Baltruviene ir "fakiru" L. Narkum į mažą vietos mokyklos klasę, kur stovėjo bemaž visiškai sugriuvęs pianinas ir pilna klasė vaikų suolų. Tenai matėsi susėdę buvusios Špakenbergo garsios stovyklos gyventojai. Dau guma senukai, suvargę, jaunimas nepatogiai sėdėdamas mažai kuo tesiskyrė. Visi tylūs, kažko prislėgti.

Minėjimą atidarė apyl. pirm. Adomas Midveris pasveikinęs savo žmones bei svečius ir tučtuojau pakvietė atlikti koncertinę dalį. Sol. Baltrus gražiai padainavo keletą dainelių, bet turėjo sutrumpinti savo repertuarą dėl baisaus muzikos instrumento skambėjimo. Iš jo perėmęs iniciatyvą Narkus, giedria nuotaika ir psichologiniais metodais sugebėjo suvargusius žmones pajudinti, pralinksminti ir paberti savotiškų deimančiukų, kuriuos jie ilgai dar pasilaikys.

Minėjimas užbaigtas malda už tautą ir tėvynę bei mirusius ir žuvusius už Lietuvos laisvę. Tautos himnas nuskambėjo tikrai gražiai ir stipriai. Vadinasi, Lietuva dar gyva!

Neustadte Tautos šventės proga žmonės ssuirinko susikaupimo valandėlei į koplyčią, kur prie Švenčiausiojo sukalbėjo vieną paslapti rožančiaus ir sugiedojo dvi giesmes. Pamaldesni ta intencija atliko šv. Išpažintį ir paaukojo šv. Komuniją.

Šiaurės Vokietijoje vieši iš Anglijos Kazimieras Paukštys, iš Kanados prekybininkas Kazimieras Motušis (užperka muzikos automatus) ir Kostas Striaupas, ieškodamas sau lietuvaitės žmonos. Visiems padėk Dieve!

Vasario 16 gimnazijoj įrengtas apšildymas žibalu. Tuo būdu nereikės išlaikyti pečkurį, bet kuras kainuos apie 500 markių daugiau. Dar 500-700 DM reikės šildomosios krosnies pagrindiniam remontui. Dėl to gimnazija prašo savo bičiulius padėti šiuos naujus sunkumus nugalėti.

Jonas Oleka, gydęsis Gautingeno džiovininkų sanatorijoje, rugpiūčio 17 d. susirgęs plaučių uždegimu, rugpiūčio 26 d. mirė tesulaukęs 29 d. K. V. Š.

BALFo šalpos siuntiniai

Sibire ir Lietuvoje vargan patekusiems tautiečiams paremti, BALFas susitarė su JAV esančia siuntinių agentūra siųsti čia išvardintus BALFo šalpos siuntinius:

SIUNTINYS "A"
3½ jardo 100% vilnonės medžiagos vyriškam kostiumui,
3 jardai šilkinio pamušalo,
4 jardai medvilninės medžiagos moteriškam apdarui.
Siuntinio "A" kaina: $29.60.

SIUNTINYS "B"
3½ jardo 100% vilnonės medžiagos vyriškam kostiumui,
3 jardai šilkinio pamušalo,
4 jardai medvilninės medžiagos moteriškam apdarui,
3 jardai 100% vilnonės medžiagos moteriškai suknelei,
1 pora vyriškų apatinių baltinių.
Siuntinio "B" kaina: $41.15.

SIUNTINYS "C"
3½ jardo 100% vilnonės medžiagos vyriškam kostiumui,
3 jardai šilkinio pamušalo,
3 jardai 100% vilnonės medžiagos moteriškam kostiumui,
3 jardai šilkinio pamušalo,
4 jardai sunkaus Rayon šilko žieminei suknelei,
1 komplektas moteriškų baltinių,
1 komplektas vyriškų apatinių baltinių.
Siuntinio "C" kaina: $49.15.

Tuos pačius siuntinius BALFas išsiųs ir atskirų žmoniu prašymais, jei užsakytojas atsiųs pinigus ir gavėjo (bei siuntėjo) adresą. Skolon siuntiniai nebus siunčiami. Siuntiniai yra standartiniai.

Pažymėtos kanos apima visas siuntos išlaidas: medžiagos kaina, muitas, apdrauda, pašto išlaidos ir kt.

Per ilgesnį laiką (2-3 mėn.) gavėjui siuntinio neįteikus, pinigai bus grąžinti siuntėjui.

VAISTŲ SIUNTOS:

Vaistai siunčiami sena tvarka. Jie superkami ir išsiunčiami tuoj pat, kai tik gaunamas tikslus gavėjo adresas, vaistų rūšis ir kiekis. Vaistų siuntiniai siunčiami skolon.

Vaistai siunčiami neapmokėtu muitu ir neapdrausti. BALFas už jų įteikimą neatsako.

Gautą už vaistų siuntinį sąskaitą BALFas prašo apmokėti mėnesio laikotarpyje.

BALFo CENTRAS, 105 Grand St., Brooklyn 11, N.Y., USA.
Telefonas EV. 7-1422.

P.S. BALFas iš šių siuntinių ir vaistų neturi jokio pelno, tad apmokant sąskaitas labai laukiamos aukos bendrai šalpai.

Jei atvyksite į Sudbury, apsistokite
NEW ONTARIO HOTELYJE.
Modernūs kambariai su voniomis, dušu ir telefonu kiekviename kambaryje. OLYMPIAN ir CONTINENTAL valgomieji kambariai su oro ventiliacija (air condition).
NEW ONTARIO HOTEL LTD.
206 Elgin St. S.
Sudbury, Ont. Tel. OS. 4-5215
Prieš CPR geležinkelio stotį, prie Sudbury Arenos.

Vaistai Lietuvon!
IŠGELBĖKITE GYVYBES, PASIUSKITE SAVO GIMINĖMS IR DRAUGAMS VAISTŲ
Rašykite, telefonuokite ar atvykite pas mus. Viršs informacijos veltui.
WALTMAN'S Patikima Vaistinė
1147 DUNDAS ST. W., Ossington kampas (prieš Lietuvių Namus)
TELEFONAS LE. 6-2139

SIUNTINYS UŽ PUSĘ KAINOS!
Specialiai papigintos kainos vasaros sezonui.
BALTIC STORES visada pasiunčia geriausios rūšies prekes už žemiausią kainą, bet dabar siūlo siuntinį, kurio vertė normaliai būtų dviguba.
3¼ yd. vilnonės medžiagos vyriškam kostiumui, 3 yd. vilnonės medžiagos moteriškam kostiumui, 3 yd. vilnonės medžiagos paltui (vyriškam arba moteriškam), 4 yd. šilkinės medžiagos suknelei, 3 yd. poplino medžiagos vyriškiems marškiniams, 1 p. vyriškų pusbačių ir viena pora moteriškų batelių. Tokio siuntinio kaina įskaičius muitą ir visas persiuntimo išlaidas, siunčiant per BALTIC STORES kainuoja tik $90.00.
Klijentui pageidaujant galima daryti pakeitimus. Siuntinyje bus tik angliškos vilnonės medžiagos.
Kadangi neįmanoma išvardinti daug prekių ir parodyti, kad siunčiant per BALTIC STORES yra pigiau, duodame tik keletą pavyzdžių:
Geriausia vokiška įpylams medžiaga 1 yd. $3; Populiariausia kostiumams medžiaga Lietuvoje (Double plain) geriausios vilnos 1 yd. $8.50; Vyriški pusbačiai oxford $6.30; Vaistų kainos pas mus yra mažesnės kaip vaistinėse. Pvz. 250 tab. Aspirino, 30 gr. Streptomycin, 500 tab. P.A.S. ir 500 tab. Rimifon jau su muitu ir visomis persiuntimo išlaidomis $22.00. 19 sv. cukraus $13.00. 16 sv. sviesto $27.00. 16 sv. taukų $21.00.
Siunčiant per BALTIC STORES siuntėjas nieko nerizikuoja, nes už kiekvieno siuntinio pristatymą atsako BALTIC STORES.
Visais reikalais prašome rašyti:
BALTIC STORES LTD.
(Z. JURAS)
421 HACKNEY RD., LONDON, E. 2, ENGLAND.
TIK PER BALTIC STORES YRA GERIAUSIAS IR PIGIAUSIAS SIUNTINIŲ KELIAS Į LIETUVĄ!

A. LIUDŽIUS, B.L.
VIEŠASIS NOTARAS
(Notary Public)
Advokatas iš Lietuvos.
Visi notariniai reikalai ir teisiniai patarnavimai, morgičiai.
20 KING ST. E., HAMILTON
Telefonai:
Įstaigos JA. 7-5575
Namų FU. 3-8928

Taupyk ir skolinkis bankelyje "Talka"
Išduodamos paskolos iki $3.000, morgičių paskolos iš 7% iki 50% turto vertės. Indėliai, paskolos ir nario gyvybė apdrausta.
DARBO DIENOS: antradieniais ir penktadieniais 6 - 8 val. vakaro, Minden Building, 20 King St. E., netoro A. Liudžiaus įstaigoje II augšte, tel. JA. 7-5575.
Sekmadieniais 12-2 val. p.p., parapijos bibliotekoje, 58 Dundurn St. N.
Susirašinėjimo adresas: 15 Homewood Ave., Hamilton, Ont.

AGENTŪRA "GINTARAS"
(K. KUDUKIS)
LONDON, ONTARIO
1702 Whitehall Drive. Tel. GL. 1-0821
Įvairūs siuntiniai ir vaistai į Lietuvą ir kitus kraštus. Čia gaunamos visokios lietuviškos knygos, vadovėliai ir atvirutės. Parduodami įvairūs vokiški radio aparatai ir patefonai. Philco firmos televizijos aparatai.
Žymiai žemesnės kainos kaip kitur.
Darbo valandos: nuo pirmadienio iki penktadienio nuo 4 val. po pietų, šeštadieniais ir sekmadieniais nuo 9 val. ryto.

LIETUVIŠKI APMĄSTYMAI

A. SALČIUS

Prikiša, kad negroja Čiurlionio ir Gruodžio

V. Landsbergis, "L. ir M." Nr. 30 prikiša, kad Lietuvos simfoniniai orkestrai beveik negroja tokių patriotinių dalykų kaip Čiurlionio "Jūra" ir "Miškas". Girdi, norint išgirsti "Mišką", tenka vasarą važiuoti Palangon.

Kaune — radijo stotis

Iki šiol Kaunas transliuodavo Vilniaus radijo bangomis. Praėjusiomis savaitėmis Kaunas pradėjo transliuoti ultra trumpomis bangomis savas programas, kurias kaikas pagauna net Amerikos kontinente.

Kultūrinis gyvenimas Lietuvoje

"Literatūra ir Menas" randame jau naujos dvasios.Tai ateina su naujais vardais, prie kurių taikosi anksčiau tokie uolūs Stalino padlaižiai. Naujieji nesibaido pasakoti teisybę apie kad ir visai neseną gyvenimą Lietuvoj — sunkumus toj pačioj HES stovykloj, kaip buvusios mokytojos (bene grįžusios iš Sibiro) dirbo ten su dalbomis ir kapliais, ir nebėgo, "nes kurgi pabėgsi?". Štai Nr. 29 antraštės: "Kovarskas šviesų sekmadienį". V. Reimeris; "Ar aš radau herojų?". V. Karalius; "Į užpelnytą poilsį" (aprašomas atsisvekinimas su išėjusiais į pensiją teatralais — Juozapaityte, Jovaišaite - Olekiene, Vaitkute, Mažeika, Zauka, Baravyku, Fedorovaite, Sakalauskaite). "Vokiečių filologų viešnagė"; "Kalbos norminimas . . . ir kalbos liaudinimas". Čia J. Kabelka puola J.Balčikonį ir kitus už jų norą ir toliau literatūrinę kalbą kurti pagal "liaudies" tarmes, girdi, kodėl vadovautis "labiausiai kultūriniai atsilikusia tautos dalimi(!)". Straipsnyje "Turime meistrišką filmą" P. Pukys rašo, kad pirmu kartu per pirmąsias keturias filmos premjeros Vilniuje dienas ją pamatę 19.000 vilniečių — tai "Adomas nori būti žmogumi". Straipsnyje pateikiami komentarai, kaip dauguma puolė kūrėjus —kad, girdi, nesupratę, perdaug mandrai viskas padaryta. Nemini, kad scenarijus dabar bene pačio Sniečkaus nemalonėn patekusio Liudo Giros sūnaus Sirijos Giros. Girdi, kritikai puolą dialogą: Adomas pamatęs valstietį įsigijusį laivokartą, sako: "Tamsta laimingas!" "Durniau, — atsako jam valstietis, — aš savo žemę pardaviau . . ." Pukys galiausiai randa reikalo nuraminti ir pačią partiją, kad filmas esąs pakankamai ideologinis, nes kiekvienas norėdamas galįs suprasti, kai Petras užklaustas: "Kas tu?" atsako — "Darbininkas". (Tai įgalino šio filmo išleidimą viešumon. Vis dar nieko negirdėti apie "Sukilėlių" operą. Matyt, nebuvo progos įtikinti valdžią, kad sukilimas 1863 metais įvykęs tikrumoj už "didžiąją tėvynę", už "komunizmą"). "Kas naujo mūsų senovėje", Br. Kerbelytė atpasakoja mokslinių darbų rinkinį "Iš lietuvių kultūros istorijos" —I tomo.

Tipiškos istoriko Jurginio pastabos apie moderniosios architektūros pritaikymą senuose Lietuvos miestuose. Jis atmeta bandymą liaudies architektūros motyvus pritaikinti daugiaaugščiams namams. Tai būsią nelogiška. Tačiau jis pritaria dabartinių architektų pastangoms Vilniuje derintis prie Stuokos, o Kaune prie Dubeneckio klaiskinės architektūros. (Jurginio mintis netrukus po to iškoneveikė eilė jaunų architektų).

"L. ir M." Nr. 29 telpa straipsnis "Kaip patinka Vilnius?", kuris rodo, kad lietuvių sostinė tebežavi svietą. Aprašoma, kaip jau nuo kovo mėnesio Mokslų Akademijoj vykstą pasitarimai kaip parašyti "Lietuvos meno istoriją" — pasitarimuose dalyvavę doc. P. Galaunė, T. Adomonis, V. Drėma, J. Umbrasas, J. Žiugžda, Kuzminskis, arch. Baršauskas, Svičiulienė, Mikėnaitė ir kiti. Jie negalėję susiprasti — ar rašyti Lietuvos krašto ar lietuvių tautos meno istoriją. Buvo išsivysčiusios gana aštrios, principinės diskusijos.

Doc. J. Budreika specialiu straipsniu ir iliustracija užgiria "L. ir M." jauną architektą Gediminą Valiuškį, kurio pastatytas namas esąs labai patogus, praktiškas, gražios išvaizdos. Rašinyje "Kodėl atsilieka tematinis paveikslas?" Kauno dailininkų pirmininkas J. Vaitys, pagyręs nuo seno priimtu sovietiško šablono straipsniu geruosius, prikiša "tam tikrai daliai" Kauno dailininkų, kad šie esą atsilikę nuo kūrybinio darbo. Tuo "kūrybiniu darbu" Vaitys laikytų šių dailininkų įsijungimu į piešimą "nesenos praeities įvykių". Vaitys prikiša tai pačiai sovietinei spaudai, kam ji spausdinanti tokius kritikus, kurie dailininkus skatiną į "individualistinį braižą", "meistriškumą", bet ne į partijos užduotų paveikslų piešimą. Nukrypėliais dailininkais Vaitys išvardina Danytę, Švažą, Povilaitį, Šilkaitį, Gaidenį . . . Vaitys žada net tuo reikalu sukviesti tarnybinę "kūrybinę konferenciją". Pabaigoje jis dar spėja nusiskųsti Kauno dailininkų prasta materialine padėtim. Pvz. nurodo dailininkus Ušinskus, kurie savo vitražų studijai jau antri metai negali gauti patalpų. Nr. 28 telpa R. Mačiulio istorija apie Kauno hydro ankstyvesnius projektus, bet tik inž Smilgevičiaus. Prof. S. Kolupaila iš vis neminimas. Rašinyje išvedžiojama, kaip belgų elektrinės bendrovės žmonės ardė visus lietuviškus planus kyšiais, grąsinimais ir intrygomis.

Ne be vieno neseno vizitieriaus Amerikoj iniciatyvos "L. ir M." Nr. 31 paminimi čionykščių rašytojų pasisakymai "L. L.". Pats straipsnis pradedamas be "buržuazinių nacionalistų", be "atplaišų" ir kitokio pravardžiavimosi — paprastai: "Anapus Atlanto emigracijoje gyvenančių rašytojų grupė leidžia "Literatūros Lankus", pasak ju redaktoriaus . . .". Bėda tik, kad V. Dausa, vienas "Tėvynės Balso" redaktorių, ir čia dar teberanda galima perrašyti tik neigiamus apie išeivijos literatūros būklę pasisakymus. Sumini K. Kėkšto, Alf. Nykos-Nyliūno, K. Bradūno, J. Girniaus, B. Railos, J. Kralikausko, H. Nagio, A. J. Greimo, J. Kaupo pasisakymus.

Kviečia uoliau propaguoti muziką

"L. ir M." Nr. 31, K. Nainys skundžiasi, kad vis dar nesą pakankamai literatūros apie simfoninę muziką, jos kompozitorius. Lietuviškuosius kompozitorius aptarianti tik vienintelė J. Gaudrimo knyga "Iš lietuviškosios muzikos istorijos". Nainys kviečia versti rusiškas muzikologijos knygas, kviečia rašytojus sukurti biografinių romanų apie lietuvių geriausius kompozitorius, kol "dar medžiagos galima rasti".

K. Nainys muzikos propagavimo reikalu sielojasi jau nuo seno. Bet kai per "Tiesos" redakciją bene 1957 m. iš čia jam buvo pasiūlyta bendrai paruošti ir išleisti lietuvių kalbon jau išverstą "Muzikos enciklopediją" — 780 psl. veikalą — jokio atsakymo iki šiol nebuvo gauta nei iš "Tiesos" nei iš K. Nainio.

Šiemet Manitobos universitetą baigė

Irena Junė Emilija Pranevičiūtė,

gimusi 1939 m. Winnipege, pradžios ir augštesniąją mokyklą baigė Norwood su aukso medaliu. Įstojo į Manitobos un-tą ir šiais metais ji baigė gaudama diplomuotos komersantės teises. Gavo darbą IBM kompanijoje.

Nors Irena čia gimusi, bet gražiai kalba lietuviškai. Jos tėveliai Emilija ir Kostas Pranevičiai, savo namuose šneka tik lietuviškai ir aktyviai reiškiasi lietuviškame gyvenime.

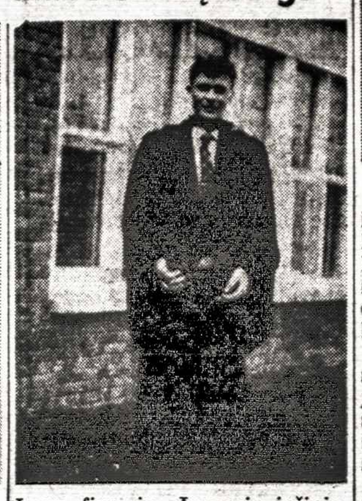

Bronius Stapulionis,

gimęs Lietuvoj 1933 m. Karo metu su pabėgėlių banga patenka į Vokietiją. 1948 m. kartu su tėveliais išemigruoja į Venezuelą. Ten baigia gimnaziją ir sekančiais metais įstoja į Caraco universitetą studijuoti inžinerijos. 1951 m. atvyksta Winnipegan ir įstoja į Manitobos un-tą tęsti pasirinktų studijų, kurias šiais metais laimingai baigė, įsigydamas mechanikos inžinieriaus vardą. Dabar dirba kaip inžinierius Mc Leon firmoje. Jaunasis inžinierius džiaugiasi, o kartu su juo ir visa kolonija, kad mokėjo sunaudoti savo sunkias jaunystės dienas. Jam kelio į pasirinktą tikslą neužkirto nei tremtis, nei emigracijos nei svetimi kraštai su atskiromis kalbomis.

KULTŪROS IR KNYGŲ PASAULYJE

Akad. Skautų Sąj. literatūros konkurse dalyvauja 14 jaunų talentų iš įvairių laisvojo pasaulio kraštų. Laimėtojai bus paskelbti ir premijos įteiktos spalio 24 d. Čikagoje įvykstančiame Rudens lapų baliuje.

"Draugo" kultūros priedui rugsėjo 24 d. suėjo 10 metų. Be abejonės tai šiuo metu rimčiausias savaitinis kultūros, mokslo bei meno laikraštis, informuojąs visais kultūriniais reikalais.

Akordeonistas Ch. Daubaras įgrojo lietuvišku melodijų ilgo grojimo plokštelę. Ji numatoma išleisti dar prieš Kalėdas.

Akt. Vitaliaus Žukausko vadovaujama trupė, kuri ruošė pastatyti "Pirmą skambutį", sunkiai vykstant darbui, susilikvidavo.

Kun. Viktoras Poimanskas, dirbęs Albany vyskupijoje, IX. 24. pradėjo dirbti "Darbininko' administracijoje.

Vyt. Valaitis, laimėjęs fotografų konkurse I vietą, dirba "Newsweek" žurnalo redakcijoje kaip fotografas.

Vasario 16 gimnazijai labai reikalingas anglų kalbos mokytojas. Gimnazija prašo ar neatsirastų kokis lietuvis ar lietuvė, kurie galėtų tas pareigas eiti bent kelis mėnesius. Tai būtų labai didelis patarnavimas gimnazijai.

Lietuvių kalbos pamokos Vila Zelinos seserų pranciškiečių gimnazijoje keturis metus buvo dėstomos H. Mošinskienės. Nors gimnazijoje yra apie 40 lietuvių vaikų, tačiau lietuvių kalbos pamokose jų beliko tik keturi — Pranas Satkūnas, Emilija Bartaškaitė, Janina Mošinskaitė ir Richardas Tijūnėlis. Dėl to nuolatinės pamokos š.m. rugpiūčio mėn. nutrauktos. Vietoj jų šv. Juozapo mokyklos patalpose pradėtos lietuvių pamokos po pamokų. Į jas nuėjo tie keturi ir pakviesta lankyti lig šiol nelankiusieji.

Vad. Jogailos universitetas Krokuvoje ruošiasi 1964 m. plačiai paminėti savo gyvavimo 600 metų sukaktį.

Nors Krokuvos universitetas vadinamas Jogailos vardu, bet ištikrųjų jis buvo įkurtas 1364 m. Kazimiero Didžiojo, o Jogaila jį tik atnaujino, praplėtė ir aprūpino naujais fondais. Kadangi jis tada buvo vienintelė augštoji mokslo įstaiga Rytų Europoje (artimiausios kitos augštosios mokyklos buvo Vienos, Prahos, Leipzigo ir Heldelbergo un-tai), tai jis turėjo aptarnauti ir Lietuvą. Dėl to šio un-to mecenatų tarpe buvo ir nemažai Lietuvos didžiūnų.

Individualinės pastangos ir bendruomenė

SOL. J. LIUSTIKAITĖS IŠVYKIMO PROGA

Solistė Janina Liustikaitė — lyrinis sopranas — jau kuris laikas Romoje ir sėkmingai tęsia studijas pas žymiąją muzikę Maria Cascioli, kur lavinosi ir prieš atvykdama Kanadon.

Šios žemaitės į dainą kelias nuo pat vaikystės nebuvo lengvas: kas supras jos dvasios vargą našlaitėlės dalioj . . .

Solistės Liustikaitės balso vertę atrado kun. B. Pacevičius, mokyklos kapelionas, dar jos vaikystėje. Šio geradario paskatinimu ir šalpa ji išvydo sceną. Jos sekantieji mokytojai: sol. St. Dievaitytė, prof. Taichman, muzikė Maria Cascioli. Pasaulinio garso dainininkas Benjamino Gigli, išgirdęs J. Liustkaitės balsą, įteikė rekomendaciją tolimesnėm studijom Romoje.

1956 m. S. Carlo operos direktorius Neapolyje, patikrinęs jos balsą, palankiai atsiliepė savo rašte.

Studijų Romoje dar nebaigusi, solistė atvyko Torontan. 1957 m. gruodžio 7 d. KLB Toronto apylinkės valdyba surengė jos pirmąjį koncertą. Pakviesta kun. kleb. Petro Ažubalio — dalyvavo religiniam koncerte, įvykusiame Toronte, šv. Jono Kr. parap. bažnyčioje drauge su kitais menininkais: muz. komp. St. Gailevičium, kun. Bol. Pacevičium, vedusiu parapijos chorą, smuik. Stp. Kairiu, sol. Vacl. Verikaičiu, sol. Br. Marijošium, sol. V. Žemelyte.

Toliau ji sėkmingai dainavo ištisoje eilėje koncertų. Jos koncertų programose dalyvavo: sol. Vacl. Verikaitis, sol. J. Vaznelis, smuik. Alf. Paukštys ir kt. Akomponiatoriais buvo muz. Stasys Gailevičius, muz. Aleksandras Kučiūnas, prof. Vladas Jakubėnas, muz. kun. Br. Jurkšas ir kt. Taipgi talkininkavo Hamiltono choras, vedamas kun. Br. Jurkšo.

Po lietuvių koncertų Vokietijoje, Anglijoje, Italijoje, Kanadoje ir JAV, ji susilaukė iš muzikų ir spaudos darbuotojų gana palankių recenzijų. Koncertuose ji išpildydavo lietuvių ir svetimųjų kūrinius. Paminėsiu tik mūsų kompozitorius: J. Žilevičius, A. Kačanauskas, J. Tallat-Kelpša, J. Bertulis, St. Šimkus, K. V. Banaitis, M. Petrauskas, Vl. Jakubėnas, Sarpalius, Kuprevičius.

Be to, ji buvo Čikagos vyrų choro pakviesta "Faustas" operoje Margaritos rolei.

Solistės Janinos Liustikaitės dainavimo lygį įvertinti noriu palikti muzikos žinovams. Kad jos koncertais buvo plačiai susidomėta, mes žinome iš spaudos ir koncertų skaičiaus: išviso berods apie 17. Šitoji dainininkė Kanadoje ir JAV susilaukė nuoširdžių publikos simpatijų. Klausytojai, žinoma, darė nevienodus sprendimus apie jos balso kokybę. Solistė nenusiminė ir aštresniam kritikos žodžiui atklydus. Ji šiandien su dar didesniu pasiryžimu siekia balso tobulumo.

Muzikų ir dainininkų šiandieninis prieauglis nėra jau toks didelis. Jų net nebuvo perdaug ir nepriklausomybės laikais. Net tada aktualiais klausimais buvo, kas dainuos po kelerių metų tenorines partijas Kaune.

Tai buvo Lietuvoje, kai valstybė teatrą globojo, kai teatras uždavo nuo didžios minios, kai gėlėse skęsdavo mūsų solistai, muzikai, teatralai, dekoratoriai . . .

Gerai atsimenu 1944 m. "Trubadūrą" su debiutuojančiu D. Lukštaraupiu. Tai gražus ir preciziškai buvo vedamas V. Marijošiaus šis spektaklis — su V. Grigaitiene, V. Jonuškaite ir A. Sodeika. Po to spektaklio spauda nusiskundė, Kauno opera pakaitalų neužsiauginusi. Atseit, tie patys, kurie tą operą Kauno scenoje krikštino prieš daugelį metų!

Ir ką šiandien pabėgėlystėje galima kalbėti apie naujųjų skaičių? Svetimųjų scenon teprasimušė vos vienas antras. Vargo laikai ištiko ne vien tik mūsų muzikus, dainininkus, bet ir visus kitus mūsų menininkus ir kultūrininkus. Daugumas jų fabrikuose — dulkių debesyse: naktimis, atvangos valandomis kuria.

Kas gi juos beužjaučia?

Palinkę mūsų kultūrininkai, menininkai, kaip linksta drauge su jais jau ir visa mūsų tautinė kultūra . . . O kaipgi jiems beišsitiesti? Esame, tiesa, motorizuoti ir paauksuoti, tačiau juk ne savojoj žemėj . . . Pamotės ranka nėra šilta! Mūsų dailininkų, kompozitorių, rašytojų kūryba, taipgi mokslininkų veikalai ir dainininkų balsai tampriai surišti ubagystės krepšyje: Jonuko ir Elenytės dalia — juodai ryški. Reprezentaciniai metai tebesitęsia nuo stovyklos laikų. Svečio rankos pliaukštelėjimas — tai ir viskas . . . Tebevedžiojam vizitorius už parankės, revizitui nesulaukiam dar progos. Į plačiąją auditoriją durys tebeuždarytos, nors ir turime vispusiškai pranašesnių! Tą žiauriąją tiesą tebevyniojam į saldainių popierėlius, leisdami sunykti menininkui ir jo kūrybai. Kai kultūrininkas ir menininkas sunyks — sunyksim ir mes visi . . . Aklas aklą netoli tenuves!

Visu ryškumu iškyla savitarpinės pagalbos reikšmė! Ne delno išmalda iš savo vargo bendrakeleivių, bet naujais keliais, pagalbon. Galimybių dar daug neišnaudotų! Svarbiausia, ko jie pasigenda — mūsų prieteliškumo pilna to žodžio prasme — tikro prieteliškumo! Žmoniškojo žvilgsnio ir širdies iš kurių ir kuriems visa tai sukurta!

Dėl to ir mūsų solistei Janinai Liustikaitei nuoširdžiausiai linkime kuogeriausios sėkmės. Bus labai džiugu užgirsti ją studijas baigusią. **V. R. Kralikauskienė.**

Vadovėliai Lituanistinėms Mokykloms

KREGŽDUTĖ I d., kaina	$2.00
KREGŽDUTĖ II d., nauja laida su žodynėliu	$3.00
KREGŽDUTĖ III d.	$3.00
KLASĖS ŽURNALAI	$1.00
MOKINIO PAŽYMĖJIMAI	$0.06

Gaunami —
SP. B-VĖ ŽIBURIAI,
941 Dundas St. W.
Toronto 3, Ont., Canada.

Redakcijai prisiųsta

Fabijonas Neveravičius, Blaškomos liepsnos, istorinis buities romanas. Antroji dalis. Nidos Knygų Klubo leidinys Nr. 27, 1959. London, 320 psl. Kaina nepažymėta.

Rinktinė Nr. 4, 1959 m., Nidos Knygų Klubo leidinys, London, 80 psl. Kaina 50 c. nariams ir 75 c. nenariams.

Šv. Pranciškaus Varpelis, 1959 m., rugsėjis, Nr. 9, 289-320 pusl.

Eglutė, vol. 10, No. 7 ,1959 m., rugsėjis, 32 psl.

MOHAWK FURNITURE

puikieji matracai SUSTABDO rytinį nugaros skausmą

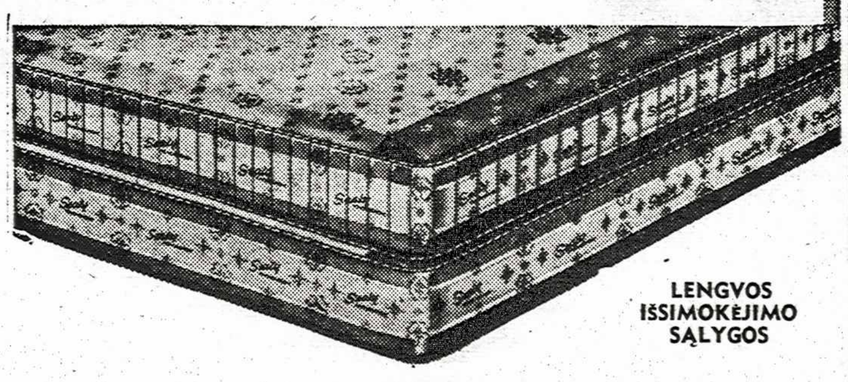

LENGVOS IŠSIMOKĖJIMO SĄLYGOS

Miegoti ant ištaigingo bei patogaus

POSTUREPEDIC® by Sealy

matraco malonumas! Be poilsio ir miego naktys su skausmais atsikėlus, yra ženklas, kad jūsų matracas perminkštas. Jums reikalinga ekstra kieta POSTUREPEDIC nugaros atrama. Įrodymas — virš 1.000.000 patenkintų vartotojų. POSTUREPEDIC padeda sveikai miegoti. Niekada neįdubsite, neįsmuksite; pailsės jūsų raumenys ir nugarkaulis, kaip ortopediniai specialistai rekomenduoja. Pasinaudokite šiuo moksliniu išradimu, teikiančiu nepalyginamą patogumą. Užeikite ir pamėginkite šį matracą; būsite visiškai patenkinti.

Pilno ar dvigubo dydžio, pritaikinta apačia $79.50. Minkštos (foam) gumos 2 gabalų komplektas $179.50.

$79.50 Visuomet

$400.000 VERTĖS IŠLOŠIMŲ

NEMOKAMAI DVIEMS ASMENIMS VIENOS SAVAITĖS ATOSTOGOS puikiame FONTAINEBLEAU viešbutyje.

Skriskite DELTA oro linija DC-8 Roval Jet Service į Miami vasarvietes.

Mūsų speciali dovana nemokamas POSTUREPEDIC bus įteikta šios krautuvės.

NIEKO NEREIKIA PIRKTI LENGVA LAIMĖTI UŽSIRAŠYKITE ČIA

Pasidžiaukite savo namuose tuo pačiu liuksusiniu matracu, kurį puikusis Fontainebleau viešbutis Miami Beach yra parinkęs savo naujoms 400 kambarių lovoms.

Mohawk Furniture Ltd.

2446-8 DANFORTH AVENUE. Tel.: OX. 9-4444, OX. 9-4224

KEIČIAME SENUS MATRACUS NAUJAIS. • REMONTUOJAME VISŲ RŪŠIŲ BALDUS.

JAU PATS LAIKAS PARUOŠTI MAŠINAS TOLIMIEMS VASAROS IŠVAŽIAVIMAMS! Nedelsdami užsukite į:

WALLY'S GARAGE
5 ROBERT STREET, TORONTO
/prie Spadina-College/
Sav. VL. TARVYDAS
Sąžiningai atliks visus mašinos pataisymo darbus.
Naujų stabdžių įdėjimas tik $18.00
Garantuotas darbas. Lietuviams pigiau negu kitur.
TEL. NAMUOSE: RO. 3-2445. TEL. DARBE: WA. 1-9541

Nauja Lietuviška Valykla

Lenard's Cleaners

985 College St. Tel. LE. 1-5166

Darbas atliekamas vietoje su moderniškomis mašinomis.
PRIIMAME IR PRISTATOME Į NAMUS.
Darbo valandos: 8 val. ryto — 7 val. vak.
šeštadieniais — 8 val. ryto — 6 val. vak.
Savininkas L. LEVECKIS

VYRIŠKŲ IR MOTERIŠKŲ RŪBŲ siuvėjas

A. Beresnevičius

Visiems sezonams didžiausias pasirinkimas angliškų medžiagų.
Augščiausios klasės darbas. Žemos kainos.
1299 DUNDAS STREET WEST, TORONTO
Telefonas LE. 1-1432, buto LE. 1-4704.

Darbo kojinės

Penmans

WARRANTED HIGH GRADE PENMANS KNIT-GOODS

sustiprintos kulnys ir pirštai

NAILONU

Štai geriausias pirkinys ilgesniam nešiojimui — labai patogios — ekstra vertingos. Neplyštančios Penmans darbo kojinės. Yra įvairiausių rūšių, tinkamų įvairios rūšies darbams.

Taip pat apatiniai ir viršutiniai rūbai

Garsūs nuo 1868 m. WS 11-4

MANN & MARTEL Ltd.

REALTORS

1199 Bloor St. W. **Telef. LE. 4-8481**

Perkant ar parduodant nekilnojamą turtą visada kreipkitės į šią didelę pardavimo įstaigą, kuri turi 10 atskirų biurų įvairiose miesto dalyse. Greitas ir sąžiningas patarnavimas. Didelis pasirinkimas. Paskolų sudarymas ir finansinė parama trūkstant įmokėjimo. Čia rasite viską kas Jus interesuoja nekilnojamo turto reikaluose.

Bloor - Lansdowne
$2.500 įmokėti, 6 kambarių atskiras mūrinis namas su garažu, 2 moderniškos virtuvės, nepereinami kambariai. Visai arti Bloor g-vės, tuojau galima užimti.

Bloor - Dufferin
$3.000 įmokėti, 6 kambarių pusiau atskiras mūrinis namas su garažu, graži didele moderniška virtuvė, alyva apšildomas.

St. Clair - Oakwood
$3.500 įmokėti, 6 kambarių mūrinis namas, 2 virtuvės, vandeniu alyva šildomas, garažas ir privatus įvažiavimas.

Annette - High Park Ave.
$5.000 įmokėti, atskiras mūrinis 10 kambarių namas su vieta 2 garažams, 3 virtuvės, alyva apšidomas, gražūs dideli kambariai. Tuojau galima užimti.

Bloor - Quebec
$5.500 įmokėti, 12 kambarių atskiras, gražių plytų mūronamas su 2 garažais ir privačiu įvažiavimu, 3 virtuvės, 2 vonios, vandeniu apšildomas, naujas pečius, geros pajamos.

Bathurst - Davenport Rd.
$6.000 įmokėti, tik kelių metų senumo mūrinis 9 kambarių namas su garažu ir privačiu įvažiavimu, 3 moderniškos virtuvės, 2 vonios, alyva apšildomas. Tuojau galima užimti.

St. Clair - Oakwood
$6.000 įmokėti, 6 kambarių atskiras namas su privačiu įvažiavimu, vandeniu alyva apšildomas. Visai arti St. Clair.

Marion - Roncesvalles
$7.000 įmokėti, 9 kambarių atskiras mūrinis namas su 2 garažais, 2 virtuvės, vandeniu alyva šildomas, dideli gražūs kambariai. Tuojau galima užimti.

Jane - Bloor
$22.900 pilna kaina, 7 kambarių gražus mūrinis namas su garažu ir privačiu įvažiavimu, 2 vonios, vandeniu alyva šildomas. 1 kambarys rūsyje. Visai arti Bloor.

Oakwood - Davenport Rd.
$15.000 įmokėti, visai naujas 18 kambarių moderniškos tripleksas. Visai gražūs dideli kambariai, 3 garažai, privatus įvažiavimas. Visi trys butai virš rūsio. Tuojau galima užimti. Gera vieta nuomavimui. Arti susisiekimo.

B. SAKALAS
- SAKALAUSKAS

Darbo telef. LE. 4-8481
Namų tel. LE. 6-1410

Bloor - Gladstone
1 atvira skola 10 metų
$2.900 įmokėti, mūrinis, 8 kambariai, 3 virtuvės, garažas, įvažiavimas iš kiemo, 2 vonios, alyva šildomas, didelis kiemas 19½ iš 159, pusė minutės iki Bloor. Labai arti prie Dufferin apsipirkimo centro, parko, bažnyčios. Kaina $17.900.

College - Delaware
1 atvira skola 10 metų
$4.000 įmokėti, mūrinis ,8 kambariai, 2 moderniškos virtuvės, dvigubas garažas, šoninis įvažiavimas.

Annette - Clendenan - Dundas
$4.000 įmokėti, mūrinis, atskiras, 9 dideli, saulėti kambariai, 2 moderniškos virtuvės, garažas, įvažiavimas iš kiemo, vandeniu alyva šildomas, didelis kiemas 25 iš 160. Ramus rajonas, geras išnuomavimas.

Bloor - Dundas - Glenlake
1 atvira skola 10 metų
$4.000 įmokėti, mūrinis, atskiras, 7 kambariai per 2 augštus, moderniška virtuvė, garažas, šoninis įvažiavimas.

Bloor - Jane - Armadale
8 kambariai - 2 augštai
$19.900 pilna kaina, šiurkščių plytų iki pat stogo, 2 mod. virtuvės, garažas, šoninis įvažiavimas, vandeniu alyva šild. Labai geras pirkinys. Vienas savininkas.

College - Rusholme Rd.
$2.900 įmokėti, mūrinis, 10½ kambarių, 3 mod. virtuvės, garažas, įvažiavimas iš kiemo, vandeniu alyva šildomas. Geros pajamos. Arti parapijos, susisiekimo, mokyklų, apsipirkimo. Kaina $18.900.

Roncesvalles - Fern
1 atvira skola 10 metų
$5.000 įmokėti, mūrinis, 10 kambarių, 3 mod. virtuvės, 3 garažai. Kaina $18.900.

St. Clair - Ookwood
3 atskiri butai — 3 vonios
1 atvira skola 10 metų
$8.600 įmokėti, gerų plytų, atskiras, 10 didelių kambarių padalyti į du keturių kambarių butus ir vieną dviejų kambarių, 3 mod. virtuvės, 3 mod. vonios. Taip pat baldai 2 ir 3 augšto įskaitomi į kainą. Puikus pirkinys. Garažas, platus įvažiavimas.

Bloor - Rusholme Rd .
Pats gražiausias šioj gatvėj
$10.000 įmokėti, atskiras, mūrinis, 11 kambarių, milžiniškas kiemas 45 iš 200 galima pastatyti 20 mašinų.

T. STANULIS

1159 ST. CLAIR AVE. WEST
Įstaigos tel. LE. 7-2611
Namų RO. 6-0165 iki 12 v. nakties.

Bloor - High Park
$4.000 įmokėti, 7 kamb., 2 augštų, atskiras mūro namas, vand. alyva šildomas. Garažas.

Roncesvalles - Dundas
$5.000 įmokėti, 9 kamb., atskiras, alyva šildomas, garažas, geras išnuomavimui.

Indian Rd. - Bloor
$8.000 įmokėti, 9 kamb., mūro namas, alyva vand. šildomas, garažas, namas geram stovyje.

Bloor - Runnymede
$10.000 įmokėti, atskiras 2 augštų gerų plytų namas, alyva vand. šildomas, garažas, gražus namas.

Bloor - Delaware
$4.000 įmokėti, 8 kamb., atskiras, gerų plytų, alyva oru šild., dideli kambariai, 3 garažai, 2 namai į pietus nuo Bloor.

Dufferin - College
$4.500 įmokėti, 8½ kamb., atskiras, 2 virtuvės, didelis sanrūmis, alyva vand. šild., garažas. Kaina $18.000.

High Park Blvd.
$10.000 įmokėti, 13 kamb. atskiras mūro namas per 3 augštus, 3 virtuvės, 2 garažai, pirmame augšte 5 kambariai.

St. Clair - Avenue Rd .
$10.000 įmokėti, 14 kambarių mūro namas, alyva vand. šildomas, 3 virtuvės, 5 prausyklos, pirmam augšte 5 kambariai, 2 augšte 5 kamb., 3 augšte 4 kambariai. Gražioj ir ramioj gatvėj, išnuomotas advokatams. 2 mašinų garažas. Pirkimo sąlygos geros.

St. Clair - Bathurst
$8.000 įmokėti, 8 kamb., 2 augštų, 2 virtuvės, atskiras, mūro garažas, geras susisiekimas.

Bloor- Lippincott
$2.000 įmokėti, 7 kambarių, 2 virt., dideli kambariai, alyva vand. šildomas, prie gero susisiekimo, 2 augštų. Kaina $12.000. Namas išmokėtas.

Bathurst - Lawrence
$2.000 įmokėti, 6 kamb. bangalow, gerų plytų, didelis kiemas. kambariai dideli, alyva vand. šildomas, garažas. Kaina $14.000.

J. KUDABA

1195 ST. CLAIR AVE. WEST
Įst. LE. 7-2611. Namų RU. 3-2105

P.S. Jeigu kartais nerastumėte šiame skelbime sau tinkamo namo ar biznio, tuojau skambinkite mums pasiteiraudami ką mes turime naujo, nes mes gauname kas dieną naujų nuosavybių.

SHORTILL & HODGKINS LIMITED Realtors

3269 BLOOR ST. W., TORONTO - - - BE. 3-3263

DĖMESIO! KINGSWAY RAJONE
$5.000 įmokėti, 6 kambarių namas statytas 1946 m., šiurkščių plytų ,su pristatytu garažu, 50 pėdų iš 130 pėdų sklypas, gražiai išauginta gyvatvorė, gėlės ir keletas vaism., puošia šį puikų namą. Karšto vandens alyva šildymas. Neturi skolų. Arti susisiekimo, kraut., mokyklos. Savininkas nusipirko bungalow, todėl per kietas nebus siūlymui. Apžiūrėti galima betkada.

GERA ŽINIA!
Visiems, kas nori įsigyti 6 kambarių bungalow, 4 metų senumo, netoli susisiekimo ir mokyklos. **Įmokėti tik $3.000.** Skola išsimokėjimui 5½%. 3 dideli miegami, moderni virtuvė, salionas ir valgomas iškloti kilimais. Moderni vonia su dušu. Turi gražų kambarį sklepe. Pristatytas garažas ir privatus įvažiavimas. Užimti galima už vienos savaitės. Savininkas išsikelia šią savaitę ir būtinai turi parduoti. Apžiūrėkite tuoj ir siūlykite.

NEPRALEISKITE PROGOS!
Pamatyti šį 6 kambarių bungalow, Bloor vakarų rajone. **$4.500 įmokėti** ir balansui geros sąlygos. Statytas prieš 4 metus ir labai gerai užlaikytas. 3 dideli miegmi, sėdimąjame yra gražus fairplace. Didelė moderni ir šviesi virtuvė. Pristatytas 1 automobiliui garažas. 50 pėdų pločio sklypas. Arti susisiekimui autobusas, krautuvės ir mokyklos. Apžiūrėti skambinkite **G. KARALIUI — BE. 3-3263 arba LE. 2-8146.**

Dėl šių ir kitų nuosavybių norėdami pirkti ar parduoti skambinkite G. Karaliui. SHORTILL and HODGKINS LTD. Realtors firma yra pasižymėjusi geresnių namų pasirinkimu su geresnėmis išsimokėjimo sąlygomis. Skambinkite BE. 3-3263 arba LE. 2-8146 įsitikinsite.

R. CHOLKAN REAL ESTATE LIMITED

REALTORS

527 Bloor St. W. **Telef. LE. 2-4404**

Jane - Baby Point
8 kamb. per 2 augštus
$1.000 įmokėti, mūrinis, atskiras, kvadratinis planas, vand. alyva šildomas, 2 vonios, gražus poilsio kambarys rūsyje, privatus įvažiavimas. Turi būti parduotas.

Jane - Annette
$2.400 įmokėti, 6 kamb., šiurkščių plytų, vand. alyva šildomas, poilsio kamb. rūsyje, lengvos išsimokėjimo sąlygos.

Indian Rd. - Garden Ave.
$2.500 įmokėti, 7 kamb. mūrinis namas, 2 vonios, 2 virtuvės, alyva šildomas.

Parkdale rajone
Dupleksas
$2.600 įmokėti, 10 kamb., mūrinis, atskiras, vand. alyva šildomas, garažas, labai geras nuomavimo rajonas.

Runnymede - Annette
Dupleksas
$3.000 įmokėti, 10 kamb. per du augštus, šiurkščių plytų, atskiras, vand. alyva šildomas.

Roncesvalles - Dundas
Didžiulis kiemas
$3.500 įmokėti, 10 kamb. atskiras, mūrinis, 2 vonios, vandeniu alyva šildomas, viena skola 10-čiai metų.

Bloor - Jane
$4.700 įmokėti, 7 kamb. atskiras mūrinis namas, alyva šildomas, kvadratinis planas, gražus didelis kiemas.

Runnymede - Bloor
$6.000 įmokėti, 7 kamb. atskiras mūrinis namas, alyva šildomas, garažas su labai plačiu įvažiavimu, turi būti parduotas.

Geoffrey - Roncesvalles
1 atvira skola 10-čiai metų
$6.000 įmokėti, 10 kamb. labai gerų plytų, atskiras namas, kvadratinis planas, naujas šildymas, 3 virtuvės, garažas.

Quebec - Bloor
8 kambariai per 2 augštus
$6.000 įmokėti ar mažiau, šiurkščių plytų atskiras namas, vand. alyva šildomas, garažas.

Windermere Ave.
8 kamb. per 2 augštus
$6.000 įmokėti, šiurkščių plytų, puikus atskiras namas, kvadratinis planas, vand. alyva šildomas, modernus viduje, garažas su plačiu įvažiavimu.

Indian Rd. - Bloor
Dupleksas
$8.000 įmokėti, 11 kamb. atskiras mūrinis namas, vand. alyva šildomas, garažas, privatus įvažiavimas, namas be skolų, reikalingas remonto, galima paversti į keturius butus.

P. KERBERIS

TEL. DARBO LE. 2-4404 - - - NAMŲ LE. 5-1584

SPORTAS

AUŠROS ŽINIOS

— Šį sekmadienį, spalio 11 d., 2 val. p.p. artistų kambariuose po scena įvyks Aušros šachmatininkų susirinkimas.

— Spalio 18 d. tuoj po pamaldų, 12.30 val. p.p., muzikos studijoje įvyks visuotinis Aušros klubo narių susirinkimas. Visi klubo ir tėvų-rėmėjų būrelio nariai prašomi dalyvauti.

— Krepšinio treniruotės vyksta kiekvieną antradienį ir ketvirtadienį šia tvarka: 4 - 5.30 — jaunimui nuo 11 iki 13 m. amž., 5.30-7 — 13-15 m. berniukams, 7-8.30 — vyr. amžiaus mergaitėms, 8.30 - 10 val. — vyr. amžiaus berniukams. Norį pradėti treniruotes krepšinyje ir stalo tenise registruojasi vietoje pas tėvą Paulių.

VYČIO ŽINIOS

Krepšinio treniruotės jau pradėtos praėjusį šeštadienį ir toliau vyks St. Christopher salėje šeštadieniais nuo 12 val. iki 1 v. jaunučiams ir mergaitėms, nuo 1 iki 3 val. p.p. mergaitėms, nuo 3 iki 5 val. vyrams ir jauniams. Sekmadieniais nuo 1 iki 3 val. p.p. moterims. Taip pat yra numatytos treniruotės trečiadieniais, o šeštadieniais numatoma vieną valandą skirti tinkliniui. Apie tai bus pranešta vėliau. CYO pirmenybėms užregistruota mergaičių iki 14 m. amžiaus komanda. Kitos dvi komandos — junior ir senior, žais kitose lygose. Mergaičių krepšinio vadove išrinkta I. Rutkauskaitė — tel. LE. 7-1056. Pirmenybėms numatoma užregistruoti ir dvi vyrų krepšinio komandas.

Stalo teniso treniruotės jau vyksta šv. Jono Kr. parap. salėje antradienio ir ketvirtadienio vakarais. Nuo 6.30 val. vak. ten pat vyksta treniruotės vaikams.

Visuotinis klubo susirinkimas, kurio tikslas išrinkti atstovus į suvažiavimą bei aptarti kaikuriuos einamuosius reikalus, įvyks spalio 25 d. Tikslus laikas ir vieta bus pranešta vėliau.

Jaunimo susipažinimo arbatėlė įvyks spalio 12 d. 4 val. p.p. šv. Jono Kr. par. salėje. Po arbatėlės nuo 7 val. vak. įvyks pobūvis skirtas mūsų naujai Kanados stalo teniso meisterei S. Kasperavičiūtei pagerbti.

Futbolininkai paskutinėse šio sezono rungtynėse sužaidė Can-Con taurės varžybų rungtynėse prieš Germania lygiomis 1:1. Įvartis Šimkaus. Tačiau pralaimėję peržaidimo rungtynes prieš tą pačią komandą 3:0, galutinai užbaigė šį sezoną. **A. S.**

Pergalė per ašaras

Užpraeita šeštadienį York Memorial stadijone, pirmose lietuvių tarpmiestinėse lengv. atletikos rungtynėse, Toronto Aušros ir Vyčio lengvatlečiai įveikė Clevelando A. Bielskaus prieaugli kuklia 9-nių taškų persvara 176,5 - 167,5.

Rungtynės buvo pravestos jauniausiose klasėse. Nenuostabu, kad kartais pergales, o ypatingai nepasisekimus, palydėdavo ašaros. Tačiau puikus oras, pakilusi dalyvių nuotaika ir jaunatviškas judrumas šias rungtynes apvainikavo pasigėrėtinomis pasekmėmis. Šiame tarpmiestiniame susitikime pasiekti 9 įvairūs rekordai ir jaunesniųjų lengvatlečių pasekmės kartais viršijo vyresniuosius. Jaunių A klasėje (1941 m.) geriausiai pasirodė Toronto A. Malinauskas, laimėjęs 100 yd. bėgimą 10,5 laiku, 220 yd. per 24,3 ir nušokęs į toli 20-5. Malinauską sekė irgi torontietis K. Gaižutis, laimėdamas antrąsias vietas 100 yd. bėgime 10.9; šuolyje į toli 9-10 ir trišuolyje 38-8½. Jaunių B grupės (1944 m.) lengvatletis A. Žaliauskas, dalyvavęs šios grupės trišuolio varžyboje pasiekė naują rekordą nušokdamas 40-8. Metimus šioje grupėje dalijosi torontiečiai R. Burdulis ir A. Klimas. Burdulis laimėjo rutulio stūmimą 41-0; ieties metimą 159-4 ir buvo antras disko metime 106-½. A. Klimas laimėjo disko metimą 112-8 ir buvo antras rutulio stūmime 40-5. Neatvykus Clevelando Kulovičiui 880 yd. bėgimą "slow motion" laiku laimėjo Toronto R. Gudas 2:24.8, sekamas R. Burdulio 2:26.0. Svečiai šios grupės varžybose neturėjo laimės. Išskyrus B. Butkaus kuklų 5-2 laimėjimą šuolyje į augštį, R. Misiūno antrąją vietą 220 yd. bėgime 25.5 ir R. Liogio antrąją vietą ieties metime 132-5, clevelandiečiai tebuvo geri trečioms ir ketvirtoms vietoms.

Iškiliausiu lengvatlečių šiose rungtynėse tektų laikyti Toronto A. Žaliauską. Dalyvaudamas keturiose varžybose, jas visas laimėjo pasiekdamas 3 naujus rekordus, iš kurių vienas augštesnėje grupėje. 75 yd. nuotolį jis prabėgo rekordiniu laiku 8.5. Dvigubas rekordas tremties ir ŠALFA Sąjungos, šuolyje į toli 20-5 (6,22 m.). Kartu buvo geriausia šių varžybų pasekmė. Tik disko metime, nors ir laimėjo pirmą vietą su 104-4 pasekme, neprilygo savo ankstyvesniems metimams. Priešingai vyresniajai grupei čia, išskyrus Žaliauską, vyravo clevelandiečiai. V. Premeneckas laimėjo antras vietas 75 yd. bėgime 8.8 ir šuolyje į toli 16-11. T. Pikturna laimėjo šuolį į augštį 4-8½; V. Augis rutulio stūmimą 39-3½ ir R. Dumbrys ieties metimą 120-2.

Mergaičių A grupėje (1941 m.)

(Nukelta į 7 psl)

Watson's

Prancūziško stiliaus kelnaitės 396

Gloudžiai gulinčios, vėsios, patogios. Švelnaus nėrinio iš šukuotos medvilnės . . . plokščių siūlių . . . Aplinkui visą elastinį juosmenį, dvigubą priekį ir angą stiprūs apsiuvimai. Tinka prie Jersey.

W3-8

Siuntiniai į LIETUVĄ ir kitur.

VAISTAI
50% pigiau negu Kanadoje.

MAISTĄ
siunčiame įvairių rūšių ir įvairiais kiekiais.

SIUVAMOS MAŠINOS, AKORDEONAI
ir kiti įvairūs dalykai.

Jūsų sudarytį SIUNTINIAI, nesvarbu svoris ar dalykų skaičius. Turime įvairių prekių siuntiniams. PINIGAI Į LENKIJĄ, STATYBINĖ MEDŽ., VAISTAI BE MUITO.

MAZAR TRADING CO. LTD.

863 QUEEN ST. W., TORONTO. TEL. EM. 3-5520.

Greitas, patikimas patarnavimas. Siuntiniai pasiekia gavėją per 6-8 savaites. Pristatymas garantuotas.

VALAU FOTELIUS
ir įvairius kilimus,
taip pat išimu rašalo dėmes. Sutaisau iširusius galus ir pradegintus kilimus.
Skambinti LE. 3-4912
P. KARALIŪNAS

Collingwood, Wasagos ir Stayner

apylinkėse ūkių-farmų, vasarnamių ir kito nekiln. turto pirkimo-pardavimo reikaluose tarpininkauja lietuvis pardavimo agentas

V. (Vic) BUTRIMAS

Dėl informacijų rašykite: V. Butrimas, Box 83, Collingwood.
Skambinkite: 62 W 2 Collingwood.

GEO. HUNT REAL ESTATE
128 Hurontario Str.
Collingwood, Ont.

JOINT REALTY LTD.
899 BLOOR ST. W. - TEL. LE. 4-6381

Turime daug įvairiose vietose namų pasirinkimui tik kreipkitės ir gausite pilnas informacijas.
Tvarkome visus morgičių reikalus.

Palmerston Ave. arti Bloor
atskiras, 11 kambarių namas, 2 modernios virtuvės, garažas, įmokėjimas $5.000 **Skambinti J. Beržinskas, tel. LE. 4-9211, namų tel. RO. 2-3940.**

MĖSOS KRAUTUVĘ ir dešrų fabriką galima nupirkti už labai žemą kainą, proga įsigyti pelningą biznį su mažu įmokėjimu. **Skambinti B. SERGAUTIS LE. 4-9211.**

Beresford Ave. arti Bloor
High Park rajonas, atskiras, 7 kambarių namas, gražus kiemas, 6 garažai, įmokėti $6.000. **Skambinti J. Beržinskas.**

Žemės, investacijų ir biznio reikalais skambinti

B. Sergaučiui LE. 4-9211

EXTRA Realty Limited

Ken WILES

REALTOR LTD.

1190 Bloor St. W. (prie Brock Ave.)
Telefonas LE. 7-3173

Didžiausias pasirinkimas namų - biznių visame Toronte.
Nuoširdus ir sąžiningas patarnavimas.
Rūpestingas morgičių sutvarkymas.

Bloor - Dufferin
$2.000 įmok., sporto reikmenų krautuvė, geros pajamos, puikus biznis vienam ar dviem. Pasiteiraukit!

Bloor - Pacific
$2.500 įmok., 7 kamb. mūr., per du augšt., 2 virt., did. kiemas, privatus įvaž., galima tuoj užimti. Prašo $15.900.

Swansea - Windermere
$3.000 įmok., 6 kamb., mod. virt., vand. alyva šild., įrengtas rūsys, arti Bloor, garažas.

High Park Blvd. - Roncesvalles
$4.000 įmok., 10 did. kamb., mūr., 3 virt., 2 gar., puikus nuomav., vienas morg. iš 6% atviras, skubus pardavimas.

Annette - High Park Ave.
$4.000 įmok., 9 did. kamb., atsk., geras mūr., vand. alyva šild., 2 virt., garažas, reikia mažo remonto, namas be skolų, turi būti parduotas šią savaitę!

Bloor - Dufferin
$4.500 įskaitant visas prekes vertės apie $3.000, Cigar Store krautuvė. Pajamos savaitei virš $500. Puiki galimybė vienam ar dviem įsigyti nuosavą biznį. Pard. dėl senatvės.

Annette - Indian Rd.
$4.000 įmok., 9 kamb., mūr.. 3 virt., garažas, 4 kamb. ant pirmo augšto, geras 9 metų atdaras morgičius.

Galley - Roncesvalles
$4.500 įmok., 8 did. kamb., gero mūro, 2 mod. virt., 2 vonios, naujai išdek., vienas morgičius 10-čiai m.

High Park Blvd. - Roncesvalles
$5.000 įmok., 10 kamb., atsk., vand. alyva šild., 3 virt., pard. su visais baldais. Prašo $23.000.

Parkdale - Sunnyside
$8.000 įmok., mūr., 24 did. kamb., origin. keturpleksas, visas išnuomotas, geros pajamos, puiki investacija. Vienas atviras morgičius 10 metų.

Boustead - Roncesvalles
$8.000 įmok., 8 did. kamb., nepaprastai švarus, mod., įrengtas, did. kiemas, priv. įvaž., garažas. Vertas dėmesio.

St. Clair - Oakwood
$10.000-12.000 įmok., rupių plytų, 10 did. kamb., 3 virt., 2 vonios, vand. alyva šild., mod. įrengtas kamb. rūsyje, priv. įvaž., garažas, ideali vieta, arti susisiek, namas be skolų. Vertas dėmesio.

S. JOKUBAITIS
Parūpinu morgičius.

TELEFONAI: įstaigos LE. 7-3173 - namų LE. 4-0773

MORKIS Antanas

Real Estate and Business Broker
1077 BLOOR ST. W., prie Dufferin St., Toronto.
LE. 4-8459 LE. 4-8450 BE. 3-5996 (namų)

RUSHOLME ROAD
$4.500 įmokėti, 9 kambarių dupleksas, gero mūro. Didelis sklypas, 2 garažai. Vienas morgičius 10 metų. Kaina $19.500.

KEEL - EGLINTON
$4.000 įmokėti, 5 kambarių solidnios statybos bangalovas. Garažas. Kaina $14.500.

VISOKERIOPAS BIZNIS
Tik $45.000 visa kaina. 41 mylia nuo Toronto, Keswicke. Prie upės ir Simcoe ežero. Prie pagrindinio plento: restoranas, šokių salė, (apie 50-70 vietų), krautuvė, gazolino stotis, kabinos, laivų nuomavimo ir pardavimo biznis, motorų remontas, didžiulė laivams patalpa. Vien tik laivų apsauga ir gazolino stotis duoda $6.000 gryno pelno į metus. Bendra apyvarta per 7 mėn. apie $35.000. Pardavėjas ims pirmą morgičių 10 metų. Įmokėti apie $20.000-25.000. Nepaprastai pelningas biznis didelei šeimai ar keliems susidėjus.

PROGA ĮSIGYTI SKLYPUS
J. Kaškelio ir J. Preikšaičio parengtoj subdivizijoj "Tulip Gardens" prie Simcoe ežero (½ mylios nuo Keswick) šiemet lietuviams parduodami sklypai 25-30% pigiau.

Minėti sklypai yra išviso paskutiniai pietų pusėj ežero, turį **tiesioginį prie to gražaus ežero priėjimą.** Virš 50 lietuvių vilų ir įvairių biznių jau yra prie Lake Simcoe. Sklypai šioj vasarvietėj yra artimiausi prie Toronto (42 mylios), daugelis ten net nuolat gyvena ir kasdien važiuoja darban. Sklypai yra sausoj vietoj, prie ramios, nuolaidžios smėlio dugno įlankos, puiki maudymosi ir žuvavimo vieta. Sklypų (dvigubo dydžio — virš 15.000 kv. pėdų) kainos nuo $600. Lietuviai naudokitės proga įsigyti sklypus ir pelningai investuoti mažą kapitalą į artimiausią lietuvių vasarvietę.

VEDYBOS

Jei norite vesti, rašykite /vokiečių ar lenkų k./, telefonuokite ar atvykite asmeniškai į
VEDYBŲ BIURĄ "WALDI"
859 COLLEGE ST., Toronto, Ont.
Telefonas LE. 2-5461.
Informacijos kasdien nuo 6-9 val. v. Atsakymams raštu pridėti $1. Moterims iki 35 m. amž., tarpininkavimas VELTUI.

— Ar dalyvaujate Kanados ūkio augime?
— Ar Jūsų pinigas Jums dirba?
— Ar duoda ganėtiną uždarbį?

TAUPA INVESTMENT CO. LTD.
JUMS PATARS.

P. AUGUSTINAVIČIUS — RO. 2-9153,
J. VAILOKAITIS — BE. 3-8460.

Lankykite Taupos ruošiamas paskaitas ir diskusijas ekonominiais klausimais.

Sekantis susirinkimas spalio 18 d. 4 val. p.p. Lietuvių Namuose.

Joseph A. PETERS Ltd.

REALTORS
Narys Toronto Real Estate Board.

1162 ST. CLAIR AVE. WEST **TELEFONAS LE. 2-3321**

St. Clair - Oakwood
$6.000 įmokėti, atskiras gražių plytų, dviejų atskirų butų po 5 kambarius namas. Vienas morgičius 10 metų. Labai arti katalikiškos mokyklos ir prie visų kitų patogumų.

Bloor - Jane
$8.000 įmokėti, atskiras, 8 metų, dviejų butų po 5 kambarius namas — dupleksas. Sklepe 2 kambariai ir vonia.

Bloor - Runnymede
$19.500 pilna kaina, o vertė $22.000. Labai gerų plytų 8 kambarių per du augtšus. Gražus kiemas, garažas. Labai arti Bloor.

Roncesvalles - Sunnyside Ave.
$6.000 įmokėti, atskiras 10-ties kambarių namas. 3 virtuvės, vandens ir alyvos šildymas, garažas ir t.t. Arti prie susisiekimo ir apsipirkimo.

St. Clair - Bathurst
$17.500 pilna kaina. Atskiras, 8-nių kambarių per 2 augštus namas. 2 vonios, 2 virtuvės, garažas. Keletą žingsnių iki St. Clair.

Su mažu įmokėjimu
turime įvairiausių namų visuose miesto distriktuose.

Pirkdami ar parduodami kreipkitės:

B. MARIJOŠIUS

Įstaigos tel. LE. 2-3321
Namų tel RO. 2-5543

V. VASIS
REAL ESTATE
872 Bloor St. W. Telefonas LE. 1-4605
Didelis pasirinkimas gyvenamų namų, biznių, žemės statyboms.
Jūsų patarnavimui skambinti:
J. GUDAS — LE. 1-4605, namų LE. 6-7109.

Baltica
Lietuviška Rūbų Valykla ir Skalbykla
966 Dundas St. W. - - Tel. LE. 1-5688
Valome, dažome, įaudžiame ir taisome.
PAIMAME IR PRISTATOME Į NAMUS.
Jūsų patogumui patarnaujame nuo 8 val. ryto iki 7 val. vakaro.
Darbas atliekamas greitai ir sąžiningai.
Sav. V. BLOCKIS

LIFE AUTO FIRE
PRANO BARAUSKO
Draudimų agentūra
Visų rūšių draudimai.
TELEFONAS
RO. 6-0811
arba RO. 6-0832
49 Cameo Cres., Toronto 9, Ont.

CONSUMERS' GAS CO.
Autorizuotas Dyleris
KROSNYS-GAZAI-ALYVA-ANGLYS
CONVERSION BURNERS — gazo ir alyvos. VANDENS TANKAI — gazo ir alyvos. VĖSINTUVAI (air conditioners) vasarai ir žiemai. KROSNYS "GURNEY" — gazo ir elektros. ŠALDYTUVAI — gazo ir elektros.
Duodama iki 5 metų išsimokėjimui. - - Visų rūšių remonto darbai.
Rose Heating – Tinsmith Co.
KRAUTUVĖ: 723 GERRARD ST. E. - TEL. HO. 6-1623
Lietuviai savininkai ZALECKIAI
Pas mus pigesnės kainos ir didelis pasirinkimas.

ŽUKLAVIMO
ir įvairius kitus SPORTO REIKMENIS su atitinkamomis nuolaidomis gausite tik:

J. Beržinskas
1212 DUNDAS ST. W. - TORONTO - TEL. LE. 2-9547
Čia pat galite užsisakyti laivams motorus bei įvairius medžioklinius šautuvus.

Kvalifikuotas technikas taiso
televizijos ir radio aparatus
TAPE REKORDERIUS, Hi-Fi, PATEFONUS.
J. STANIONIS
19 GLEN BELLE CRESC. Telefonas RU. 1-7861

NAUJAME MODERNIŠKAI ĮRENGTAME
MOUNT ROYAL MOTORS
garaže jūs galite savo automobilio pataisymo reikalus išsiaiškinti lietuviškai. Daugiau kaip 20 m. patyrimo praktika mes garantuojame darbo sąžiningumą.
Darome visų rūšių automobilių ir sunkvežimių mechaniškus pataisymus, sulankstymų ištaisymus, dažymą, priekinių ratų sureguliavimą ir balansavimą su geriausiomis BEAR mašinomis, automatiškas ir standartines greičių dėžes, stabdžių juostų pakeitimus — nuo $18.00.
Taip pat turime padangų, baterijų ir kitų auto reikmenų.
Vilkiko patarnavimas veikia 24 valandas. Lietuviams duodama nuolaida.
3 Aukland Rd. – Tel. BE. 2-2131
Nakties metu tel. RO. 7-0086
(Aukland gatvė prasideda prie 5249 Dundas St. W., į vakarus nuo Six Point).

Baby Point Paint & Wallpaper
C.I.L., B. MOORE, CR. DIAMOND, SELECTONE, O.P.W. firmų dažai, sienoms popieris, įvairios tailės ir kiti reikmenys. DAŽAMS NUOLAIDA 15%—25%.
Kviečiame atsilankyti arba skambinti tel. RO. 2-4931.
Sav. A. F. GALDIKAI 351 JANE ST. (prie Annette).

Lietuvių moterų
KIRPYKLA
Doma Hairstyling
1618 BLOOR ST. W.
(netoli Dundas)
Telefonas LE. 3-2904
Sav. D. KAUNAITĖ

LIQUIFLAME
OILS LTD.
Atstovas
H. ROŽAITIS
Greitas kuro-alyvos pristatymas ir patarnavimas.
Telefonas LE. 3-4908.

TAUPYK ir SKOLINKIS
Kredito Kooperatyve "PARAMA"
Paskola 1 asm. iki $3.000. Paskolos, indėliai ir gyvybė apdrausta.
DARBO VALANDOS:
Pirmadieniais ir Penktadieniais nuo 10-12 v. ryto ir 5.30-9 val. vak.
Antradieniais — nuo 10-12 val. ryto ir 7 - 9 val. vak.
Trečiadieniais ir Ketvirtadieniais nuo 10-12 val. ryto uždaryta.
Būstinė: Lietuvių Namai, 1129 Dundas St. W., Toronto, Ont.
Telefonas LE. 2-8723

DĖMESIO! DĖMESIO!
Taisau visų rūšių
Televizijas, namų ir auto radijas
Darbas sąžiningas ir garantuotas. AL. ČIŽIKAS
18 SKYLARK RD., Toronto. Telefonas RO. 6-4063

ŠILDYMO KONTRAKTORIUS
Visų rūšių šildymas ir įvairios pompos.
999 College St., Toronto. Telef. LE. 4-6123
ANT. JUOZAPAITIS

SPORTAS

Pergalė per ašaras

(Atkelta iš 6 psl.)

išskyrus D. Pacevičiūtės kuklų laimėjimą šuolyje į augštį 4-4, visas pergales nusinešė clevelandietės — tikriau sakant Besperaitytės. R. Besperaitytė laimėjo 75 yd. bėgimą per 9.9; šuolį į tolį su pasekme 14-10¼ ir antrąsias vietas šuolyje į augštį 4-3 ir ieties metime 74-8. I. Besperaitytė laimėjo rutulio stūmimą su pasekme 28-1½ ir ieties metimą 77-8½. Clevelando R. Gaidžiūnaitė, nusviedusi diską 82-2, pasiekė naują šios grupės rekordą. Šioje grupėje torontietės jautėsi atsilikusios, tačiau kaikurios iš jų parodė gražių pastangų: D. Pacevičiūtė bėgimu, D. Simonaitytė metimuose, A. Gataveckaitė ir Ed. Kromaitė šuoliuose.

Mergaičių B grupėje daugiausiai laimėjimų pasiekė Toronto T. Supronaitė, nušokusi į tolį 13-9½ ir nusviedusi sviedinuką 131-6. Abi pasekmės rekordinės ir priklauso B ir C grupėms (1944 ir 1947 m.). Rekordinė pasekmė krito ir disko metime. Torontietė Elė Kromaitė nusviedė diską 73 - 6½. Clevelandietės čia pelnė dvi pergales: 50 yd. bėgimą laimėjo A. Karaliūtė per 7.0 ir L. Juodytė šuolyje į augštį peršoko 4-1. Kitos šios grupės pasekmės: L. Juodytė laimėjo antrą vietą šuolyje į tolį 13-8½, Toronto I. Romanoff šuolyje į augštį peršoko 4-0, A. Sapijonytė nusviedė diską 68-8 ir Elė Kromaitė numetė sviedinuką 126-2½.

Estafetiniuose bėgimuose iš keturių laimėjimų tris pasiglemžė clevelandiečiai. 4x110 yd. estafetę nesunkiai laimėjo Toronto Žaliauskas, Klimas, Gaižutis ir Malinauskas per 47.9. Jaunių B grupės estafetėje 4x75 yd. Toronto bėgikai neprilygo Motiejūnui, Pikturnai, Venclauskui ir Augiui, nubėgusiems šį nuotolį rekordiniu laiku 36.9. Mergaičių estafetėse, kelioms torontietėms susižeidus, pergales nesunkiai nusinešė clevelandietės. Mergaičių A grupės estafetėje 4x75 yd. clevelandietės nubėgusios šį nuotolį per 39.0, pagerino nuo 1952 m. užsilikusį Žaibo rekordą 39.6. Clevelandietės taip pat laimėjo ir mergaičių B grupės 4x55 yd. estafetę per 30.0. Toronto estafetės nebuvo tinkamai paruoštos. Estafetiniai bėgimai nepareina vien tik nuo bėgikų pajėgumo, bet ir jų pasiruošimo ir estafetės neturėtų būti sudaromos čia pat stadijone.

Be čia paminėtų varžybų buvo pravestos **kelios rungtys ir vyrams,** kurių laimėtojai išsirikiavo šitaip: disko metimas — Bumbulis 118-2; ieties metimas—Modestavičius 184-5½; rutulio stūmimas — Bumbulis 40-10; trišuolis — Venclauskas 42-½; šuolis į augštį — Modestavičius 5-8; šuolis į tolį — Venclauskas 20-11. Visi Clevelando Žaibo.

Nežiūrint daugelio gražių pasekmių ir kaikurių dalyvių puikių pastangų, liko keletas lengvatlečių, kurie turėdami nesėkmingą dieną, pasiliko laimėtojų šešėlyje. Gal labiausiai nesėkminga diena buvo Clevelando N. Gelažytei, kuri šuolyje į augštį dažnai peršoka 4-7 ir Toronto A. Aižinui, kuris neseniai tepasiekė berniukų ieties metimo rekordą 145-10, o šiose varžybose liko antruoju su labai kuklia pasekme 116-9. Nesėkmės lydėjo Toronto A. Sapijonytę, K. Batūrą ir Clevelando A. Motiejūną, kurio nesėkmės nulėmė pralaimėjimą.

Kiekvienoj grupėj **iškiliausi lengvatlečiai** buvo atžymėti dovanomis. Jaunių klasėje be abejonės geriausiais lengvatlečiais buvo pripažinti torontiečiai A. Malinauskas ir A. Žaliauskas. Mergaičių A grupėje clevelandietė R. Besperaitytė, su šuolyje į tolį pasekme, nežymia taškų persvara perviršijo D. Pacevičiūtę. Mergaičių B grupėj dovana, pagal lengv. atletikos komiteto pirmininko sprendimą, atiteko clevelandietei A. Karaliūtei už 50 yd. bėgimą. Šį nuotolį ji nubėgo per 7.0, o mergaičių grupės rekordas šiame nuotolyje yra 6.1, pasiektas E. Sikšniūtės. Atrodo, kad labai trumpas nuotolis, o laiko skirtumas labai įtikinantis, kad ši pasekmė būtų augštai vertinama.

Tarpmiestiniame taškų gaudyme pradžioje matosi apylygė ir permaininga kova, tačiau šimto riba dar rodė 100½-100½ taško. Tačiau nuo čia Torontas mėgina atsiplėšti, kas jam ir pavyksta. Bet Clevelando trys laimėtos estafetės greit skirtumą vėl sumažina iki 166½-162½ taško. Lemiamoj varžyboj Toronto jauniai A laimi estafetę ir kartu tarpmiestines rungtynes pasekme 176½-167½ taško. Priešingu atveju laimėjimą 1 taško skirtumu būtų nusinešęs Clevelandas. Torontiečiai buvo nenugalimi jaunių A grupėje, įveikę clevelandiečius 76-38 santykiu. Tačiau jauniai B turėjo nusilenkti Clevelandui pasekme 46-34. Prakišo ir Toronto mergaitės A pasekme 52½-28½. Tačiau Toronto jauniausios lengvatletės šiaip taip išsiplėšė kuklią pergalę 38-31 pasekme. Miestams daugiausia taškų pelnė: Žaliauskas 20, Besperaitytė R. 16, Burdulis 16, Malinauskas 15, Klimas 11, Karaliūtė 10½.

Po šių varžybų didžiai tenka džiaugtis gražiu mūsų jaunimo bendravimu sporto aikštėje, puikiomis lengvatlečių pasekmėmis ir tuom, kad Torontas iškilo į lengv. atletikoj pirmaujančių eiles. Tikimės, kad šios tarpmiestinės varžybos taps tradicine mūsų jaunimo subuvimo ir bendravimo švente, ateity gal įtraukiant ir daugiau miestų.

Besidžiaugiant jaunimo bendravimu ir puikiomis pasekmėmis, tenka bent trumpai apsistoti prie organizacinės pusės. Organizatoriai, teisėjai ir žiūrovai turėtų suteikti geriausias sąlygas rungtyniautojams. Paminėsiu tik vieną dalykėlį — žiūrovų ir teisėjų apgulti išsibėgėjimo takai ne tik trukdo dalyviams, bet ir sudaro pavojų. Kas atsitiktų, jei kas nors iš žiūrovų, kad ir netyčia pastotų kelią bėgančiam lengvatlečiui? Sekančiose rungtynėse rengėjai turėtų daugiau apsvarstyti organizacinę pusę, teisėjai turėtų pasisemti daugiau žinių, o žiūrovai savo smalsumą turėtų laikyti už bėgimo takų. A. S.

GERIAU PAŽINKITE KANADĄ IŠ TRAUKINIO
Važiuokite CNR DABAR
Sumokėsite vėliau
Pradedant $100.00. Įmokėti 10%, paliekant iki 24 menesių išsimokėjimui — priklausomai nuo balanso. Kombinuotos geležinkelio - vandenyno kelionės taip pat gali būti finansuojamos.
• Visokie patogumai dienos ir nakties kelionėms.
• CNR leidžia veltui vežtis 150 svarų bagažo.
DU TOLIMO SUSISIEKIMO TRAUKINIAI Į RYTUS IR VAKARUS.
SUPER Continental ir Continental
Informacijų ir užsakymų reikalais kreipkitės į Canadian National bilietų agentūras.
90
CANADIAN NATIONAL RAILWAYS

KURO ALYVA – ANGLYS
Paskambinkite dėl:
KURO ALYVOS MĖLYNUJŲ ANGLIŲ
ALYVOS "BURNERIŲ" APŠILDYMO KROSNIŲ
24 valandų alyvos krosnių apatarnavimas savo klijentams
THE ELIAS ROGERS COMPANY LIMITED
2221 YONGE STREET • TORONTO, ONTARIO • HUdson 1-2221
Patikimas šildymo patarnavimas per 90 metų.

Dėmesio, naujai atidaryta krautuvė!
BLOOR BARGAIN TEXTILE
973 Bloor St. West. Tel. LE. 6-5037
(prieš Ukrainska Knyha siuntinių b-vę).
Didelis pasirinkimas medžiagų vyr., mot. ir vaikiškiems rūbams, siuntiniams į tėvynę, ŽEMIAUSIOMIS KAINOMIS.

Skaitytojų laiškai

ATSARGIAI SU "BIZNIERIAIS"!

Gerb. Vyt. Barisas "TŽ" Nr. 37 (505) iškelia labai gražią idėją, "kad mums daugeliui jau įmanoma pereiti į savus pragyvenimo šaltinius. Sustingti ir pasilikti prie esamos (daugumoj) darbininkiškos padėties būtų mūsų pačių nusikaltimas". Tad p. Vyt. Barisas siūlo turintiems santaupų po kelis tūkstančius dėtis 10-čiai ar daugiau ir organizuoti biznius.

Tai labai graži idėja, bet, kaip Toronto praktika rodo, tas lietuviams nevisada pavyksta. Per šiuos 10 metų pergyvenome daug nelaimingų "didelių" biznių, kurie ne vieną nekaltą lietuvį įklampino į didelius sunkumus, finansines bėdas. Pavyzdžių visi žinom, tad nėra reikalo juos čir ir priminti.

Tiesa, Toronte keletai bendrovių (statybos) pavyko prieš keletą metų padaryti šeik tiek kapitalo. Iš keliolikos statybos bendrovių (lietuvių) beliko tik kelios, vienos susilikvidavo dėl nesąžiningo vedimo, kitos dėl pablogėjusios konjunktūros. Namų statybos biznis tuo tarpu lietuviams su mažais kapitalais irgi darosi nepelningas, nes morgičių gavimas žymiai pasunkėjo ir sunku atsilaikyti prieš didžiuosius kontraktorius, kurie mažuosius stengiasi visokiais būdais nušluoti. Taipgi sklypų kainos labai pašokusios ir didžiosios subdivizijos yra išimtinai didžiųjų rankose.

Kanados gyvenimas daugumoje šakų jau stabilizavosi ir daugelis verslo šakų perėjo į didžiųjų rankas. Sakysime mėsos ir maisto krautuvės Toronte jau apie 80% didžiųjų rankose. AP, Lablow" Power, IGA ir kitos tiek spaudžia mažus prekybininkus, kad jie turi dirbti 18 val. ir neuždirba daugiau kaip 6-10% nuo įdėto kapitalo.

Dar verčiasi cigarų krautuvės, bet irgi tik, tik prasiverčia.

Žinoma, yra dar biznio šakų, kur galima padaryti pragyvenimą arba net uždirbti, bet apie tai kitą kartą.

Šiuo metu noriu tik pasakyti p. Vyt. Barisui, kad jei turi šiek tiek pinigų ir nori eiti į kokį nors biznį, tai pirmiausia padirbėk tame biznyje 2-3 metus kaip stebėtojas. O dėtis į kompaniją galima tik su geriausiu draugu, kuris rizikuoja visu savo turtu ir Jūs taip pat. Jonas Vaidlonis.

Otava. — Kanados užsienio prekybos deficitas per šių metų 7 mėn. pakilo iki $450 milijonų

LIETUVIS STOGADENGYS
Dengia naujus ir taiso visų rūšių stogus, taip pat deda skardines rinas.
Abest Roofing & Tinsmithing Company
144 First Ave., Toronto 8.
Tel. HO. 6-8252.
C. SWANKAS

PIGIAUSI
siuntiniai
Į LIETUVĄ
Pramonės gaminiai — Maistas — Vaistai
Štai mūsų kainų pavyzdžiai:
22 svarai cukraus $11.95
22 svarai ryžių $14.75
22 svarai taukų $23.20
Siuntiniai pristatomi per 3 - 4 savaites.
Janique Trading Co. Ltd.
835 Queen St. W., Toronto
Tel. EM. 4-4025
Skyriai Hamiltone, St. Catharines, Edmonton, Buffalo ir kt.

A. P. GARAŽAS
1539 DUNDAS ST. W.
/prie Dufferin/
Visų rūšių mechaninis automobilių remontas. Spec. Fordomatic - Hydromatic transmisijos.
Sav. ANTANAS PAŠKEVIČIUS
Telefonas LE. 5-9130

Elektros - Electronic
Technikas
ANTANAS ČEPONIS
Visi elektros įrengimai ir pataisymai atliekami greitai ir garantuotai.
Tel. LE. 3-1080
44 Gwynne Ave., Toronto

PADAROMI
minkšti baldai
pagal užsakymus ir aptraukiami seni labai pigia kaina. Darbas garantuotas.
Telefonas WA. 2-7981

Dažai ir sienoms popieris!
Vaškas, šepečiai, terpentinas.
Sky's Paint & Wallpaper
891 DUNDAS ST. W.
Tel. EM. 4-2715, Toronto, Ont.

Visi elektros darbai atliekami greitai ir prieinamomis kainomis.
VICTOR ELECTRIC CONTRACTING CO.
V. JUSKEVIČIUS,
Licenced master electrician.
Telef. HI. 7-1601
Toronto

. . ŠYPSENOS . .

Klausimai ir atsakymai

— Tėveli, ką tu darai tarnyboj?
— Nieko.
— Tai iš kur tu žinai, kad darbą pabaigei?

•

— Kur dingsta metai, kuriuos moterys atima nuo savo amžiaus?
— Juos prideda prie savo draugių amžiaus.

•

— Tamsta prekiauji muilu, tai kodėl toks purvinas?
— O jei prekiaučiau nuodais, tai ar turėčiau nusinuodyti?

•

— Ar galima mylėti dvi moteris tuo pat metu?
— Galima, jei jos to nežino.

•

— Kodėl tamsta nepranešei policijai, kad žinai nusikaltėlį? — teisme klausia teisėjas liudininką.
— Laukiau, kol bus paskirta didesnė premija . . .

•

— Kokios mįslės sprendžiamos šeimoj, kai vyras yra dailininkas, o žmona aktorė?
— Jis spėja ką ji paruošė pietums, o jinai — ką jis nutapė.

•

— Kodėl tas tavo bičiulis atrodo toks susirūpinęs?
— Pereitą šeštadienį jis vedė, o pirmadienį pasikalbėjęs su uošviu suprato, kad vedė tik iš meilės . . .

•

— Nesirėdyk priešais langą, — pastebi vyras savo jaunajai žmonelei.
— O kodėl?
— Dar kas pamatęs per langą pamanys, kad vedžiau dėl pinigų . . .

•

— Ar džiaugiesi, Maryte, kad gandras tau atnešė sesutę?
— Ne. Aš norėjau, kad atneštų man vyresnį broliuką.

•

— Kodėl tamsta iš karto išgėrei visą bonką degtinės, žinodamas, kad vairuoji mašiną? — klausia teisėjas.
— Pamečiau kamštį.

•

— Kodėl Vengrijoje sovietai šaudė į senelius, moteris ir vaikus?
— Dėl to, kad komunizmas taikomas kiekvienam žmogui.

•

— Kas tai yra automobilius?
— Automobilius yra susisiekimo priemonė, kuria tarybiniuose kraštuose darbo žmonės naudojasi per savo reprezentantus.

Ten geriau

Kai Maskvos laikraščiai paskelbė, kad iš Sputniko jau nebegaunama jokių ženklų apie šunelį Laiką, kažkas prie Raudonosios aikštės ant sienos užrašė:

"Sputnike šuniškas gyvenimas jau pasibaigė, žemėje jis dar tebesitęsia" . . .

Kas keliatės į kitą butą ir norite pigia kaina pervežti savo baldus, kreipkitės telefonu
LE. 3-1435
BR. STONČIUS

Piano ir Grand-Piano specialistas
A. BRIČKUS
Atlieku visus pianinų remonto darbus. Perku ir parduodu naudotus pianinus. RO. 9-5866.

Dr. E. Zubrienė
Dantų gydytoja
1577 BLOOR ST. WEST
(prie Dundas)
Telefonas LE. 2-4108
Priėmimo valandos:
nuo 9-12 ir 3-8 val. v.
Šeštadieniais pagal susitarimą

Dr. V. Sadauskienė
DANTŲ GYDYTOJA
129 GRENADIER RD.
(2-ras namas nuo Roncesvalles), Toronto.
Telefonas LE. 1-4250
Priėmimo valandos: nuo 9-12 ir 3 - 8 val. vak. (pagal susitarimą).

George BEN, B.A.
ADVOKATAS-NOTARAS
praneša, kad
persikėlė
į naujas patalpas
1134 DUNDAS ST. W.
Toronto 3, Ont.
Telefonas LE. 4-8431

Kabinetas: LE. 4-4451
Dr. P. MORKIS
DANTŲ GYDYTOJAS
Vakarais ir šeštadieniais pagal susitarimą.
1082 BLOOR W., Toronto 4.
(į rytus nuo Dufferin St.)

W. A. LENCKI,
B.A., L.L.B.
TEISININKAS — ADVOKATAS - NOTARAS
100 ADELAIDE ST. W.
Room 107
Telefonas EM. 6-4182
Toronto

Dr. N. Novošickis
DANTŲ GYDYTOJAS
459 BLOOR ST. W.,
Toronto, Ont.
(Starkman vaistin. namuose)
Darbo valandos susitarus telefonu.
TEL. WA. 3-2003

Lietuvio advokato įstaiga
Victor D. ALKSNIS
ADVOKATAS - NOTARAS
62 RICHMOND ST. WEST
/kampas Bay & Richmond/
Room 901
Telefonas EM. 2-2585

OKULISTĖS
Br. Bukowska-BEJNAR, R.O.
Wiktoria BUKOWSKA, R.O.
274 RONCESVALLES AVE.
(prie Geoffrey St.)
TEL. LE. 2-5493
Darbo valandos: kasdien 10 v. ryto iki 9 val. vak.; šeštadieniais nuo 10 val. ryto iki 6 v.v.

LIETUVIO ADVOKATO ĮSTAIGA
NEIMAN, BISSETT & SEGUIN
Advokatai — Notarai
35 HAYDEN ST., Toronto,
(arti Bloor ir Yong gatvių)
Telef. įstaigos: WA. 4-9501. Telef. namų: BE. 3-0978

Akių specialistas
L. LUNSKY, R.O.

Pritaiko akinius visiems akių defektams. Ištiria akių nervus, kurie dažnai sukelia galvos skaudėjimą ir nervingumą. Kalba slavų kalbomis.
470 COLLEGE ST., Toronto
Telef. WA. 1-3924

Įstaiga veikia
168 val. savaitėje
DRAUDIMAS
RO. 9-4612
GENERAL INSURANCE
Turto draudimas (namai, auto ir pan.) visoj Ontario provincijoj.
AL DUDA

TORONTO, Ont.

Šv. Jono Kr. parapijos žinios

— Maldomis ir linkėjimais palydime Kanados Lietuvių Katalikių Moterų Draugijos atstovių suvažiavimą Toronte.

— Popiežiaus Pijaus XII šviesiam prisiminimui, jo mirties metinėse šį sekmadienį jo vėlė prisimenama maldose.

— Vilniaus dienos proga prisiminkime mūsų sostinės ir visos Vilnijos patriotus, dirbusius ir kovojusius už šio krašto laisvę.

— Sekmadienį pamokslai kun. P. Ažubalio.

— Penktadienį 7.30 val. vak. rožančiaus pamaldos.

— Nuo šio sekmadeinio įvedamos jaunimo popietės: lietuviai vaikai tarp 6-12 metų amžiaus, berniukai ir mergaitės, sekmadienį 4 val. renkasi į parapijos salę, kur įvyks vaikučių pobūvis: žaidimai, tautiški liaudies šokiai, dainavimas ir kit. Tėvai prašomi atvesti ar išleisti savo vaikučius į sekmadenio popietes.

— Altoriaus berniukų giedojimo repeticija penktadienį 6 val., o sekmadienį 4 val.

—Parapijos vyrų sambūrio valdybos posėdyje aptartos žiemos sezono darbo veiklos gairės: nutarta surengti keletą paskaitų, arkivysk. J. Skvirecko viešą minėjimą, spalio 17 d., šeštadienį, parapijos salėje suruošti uždarą vyrų sambūrio pobūvį, pakviečiant į jį iš parapijos svečių.

— Šią savaitę vizituojamos šios gatvės: Euclid, Palmerston, Markham, Clinton, Ossington, Shaw, Roxton, Churchill ir Royat.

— Tikybos pamokos vaikučiams, lankantiems viešąsias mokyklas, vyksta kas sekmadienį po 11 val. pamaldų muzikos studijoje. Praėjusį sekmadienį gražus būrys vaikučių dalyvavo pamokoje, laukiama dar daugiau.

— Kankinių kryžiaus restauravimo susidariusioms išlaidoms padengti šį sekmadienį per pamaldas daroma speciali rinkliava. Prašoma pagal išgales šio religinio tautinio paminklo patvarkymą auka paremti.

— Labai skatinami tėvai dalyvauti šeštadieninės liet. mokyklos tėvų susirinkime, kuris įvyks šį sekmadienį 12.30 val. Prisikėlimo parapijos salėje.

— Už a.a. Aleksandro Gerto vėlę mirties metinių prisiminimui gedulingos pamaldos įvyks pirmadienį, spalio 12 d., 9 val. rytą.

— Sutuokta: Jurgis Simonaitis ir Olga Mėtienė.

Pamaldos evangelikams

įvyks Malonės liuteronių bažnyčioje, 1424 Davenport Rd., spalio 11 d. 9.45 val. Švenčiama piūties ir dėkojimo šventė.

Kun. L. Kostizenas.

Išganytojo liuteronių bažnyčioje, 1601 Bloor St. W. ir Indian Rd. kampe spalio 18 d. 1 val. p.p. įvyks pamalos, kurias laikys kun. Povilas Dilys. Maloniai prašome Toronto ir apylinkėse gyvenančius evangelikus kuo skaitlingiausiai dalyvauti.

Liet. Ev. Liut. parap. taryba.

Bazaras

Nek. Pr. Marijos seserys su rėmėjomis lapkričio mėn. gale ruošia bazarą. Iš anksto prašome visus Toronte gyvenančius lietuvius prie šio bazaro prisidėti. Jau nuo dabar įvairūs daiktai priimami lietuvių vaikų darželyje — 46 Delaware Ave. Kam patogiau, prašome nešti pas tėvus pranciškonus į kleboniją.

Visi rinkėjai, kurie rinko aukas lietuvių vaikų namų statybai, prašomi sunešti surinktas aukas iki šio mėn. 31 d. į lietuvių vaikų darželį—46 Delaware Ave.

Nek. Pr. M. seserys.

Prisikėlimo parapijos žinios

— Praėjusį sekmadienį visų Mišių, ypačiai iškilmingos sumos metu buvo paminėta pranciškonų įkūrėjo šv. Pranciškaus Asyžiečio šventė. Dienai pritaikytus pamokslus sakė dr. T. Klemensas ir giedojo parapijos choras su kviestu solistu.

— Sukūrusius lietuvišką šeimos židinį advokatą Viktorą Alksnį ir Birutę Levišauskaitę nuoširdžiai sveikiname ir linkime gausios Dievo palaimos.

— Parapijos choro repeticijos daromos kiekvieną pirmadienį moterims ir kiekvieną trečiadienį — vyrams 7.30 val. vak.

— Spalio mėn. rožančius bažnyčioje šiokiadieniais kalbamas po 8 val. Mišių, o sekmadieniais — po sumos. Kurie tuo laiku negali būti bažnyčioje, kviečiami atkalbėti rožančių namie.

— Ši penktadienį, spalio 9 d., 7.30 val. vak. muzikos studijoje šaukiamas visuotinis Prisikėlimo parapijos Vyrų Draugijos susirinkimas. Narius ir suinteresuotus draugijos veikla prašome dalyvauti, nes yra atsiradę skubių reikalų.

— Nekatalikiškas gimnazijas lankančių gimnazijų religijos pamokos pradėtos praėjusį sekmadienį ir bus dėstomos visus mokslo metus. Pamokoms gimnazistai renkasi į kleboniją po 10 val. Mišių. Kviečiame gausiai lankytis. Pamokas dėsto dr. T. Klemensas.

— Nekatališkikas pradžios mokyklas lankančių mokinių religijos pamokos yra kiekvieną sekmadienį po 10 val. Mišių aktorių kambariuose.

— Vaikučių ruošimas Pirmai Komunijai bus pradėtas ne šį, bet kitą sekmadienį, spalio 18 d., po 10 val. Mišių. Mieluosius tėvelius labai prašome minėtą dieną vaikučius gausiai užregistruoti ir stropiai leisti į pamokas. Pirma Komunija pramatoma gegužės mėnesį.

— Šį sekmadienį po visų Mišių bus daroma speciali rinkliava Midlando kankinių kryžiaus atnaujinimo ir darbų užbaigimo išlaidoms padengti. Tikintieji maloniai prašomi pagal išgales aukoti, nes yra užsilikę skubių sąskaitų, kurių Kat. Federacija negali padengti.

— Tretininkų susirinkimas ir konferencija bus šį sekmadienį 3 val. p.p.

— Ši sekmadienį parapijos biblioteka bus uždaryta. Kitą sekmadienį ji veiks įprasta tvarka — po 10 ir 11 val. Mišių.

— Ateinančią savaitę lankysime parapijiečius, gyvenančius šio se gatvėse: Varsity Rd., Skylark Rd., St. Mark's Rd., Humberview Rd., Humbercrest Blvd., Bralorne Cres., Yrmac Crt., Sidford Crt., Magwood Crt., Gooch Ave., Passadena Gdns., Van Stassen Blvd.

— Šiuo laiku pranciškonų vienuolyne svečiuojasi T. Norbertas, OFM, atvykęs iš Kennebunkporto, Me., JAV.

— Šią savaitę visus parapijiečius turėtų pasiekti Prisikėlimo parap. komiteto laiškas, kuriame nusakoma parapijos ekonominė padėtis ir nuoširdžiai pasidalinama dabarties ir ateities rūpesčiais. Nors šiais metais iki rugsėjo mėn. galo, neskaitant nuošimčių, numokėta virš $40.000 skolų, vis tik komitetas ragina neapsileisti tvarkingame bei reguliariame parapijos rėmime ir gražiai nusako aukojimo tikslą bei prasmę.

Prie to paties laiško pridėta Prisikėlimo par. komiteto Senelių Namų Įsigijimo ir Informacinės Komisijos anketa, kurios tikslas surinkti parapijiečių nuomones ir sugestijas lietuviškų senelių namų reikalu. Nors šiandien senelių namai dar nereikalauja būtino sprendimo, vis tik sudaryta komisija jau dabar yra pradėjusi darbą, nes, kaip rašoma anketoje, "būtų neišmintinga tokios didelės apimties reikalą spręsti skubotai ir nepasiruošus".

Tėvų susirinkimas

Šeštadieninę mokyklą lankančių vaikų tėvų metinis susirinkimas įvyks spalio 11 d., kitą sekmadienį, 12.30 val. Prisikėlimo parapijos salėj. Visus tėvus kviečiame skaitlingai dalyvauti, kadangi bus svarstomi svarbūs klausimai susiję su mokyklos išlaikymu bei egzistencija.

Tėvų komitetas.

Moterų agapė

KLK Moterų D-jos suvažiavimo užbaigimo proga šį sekmadienį, spalio 11 d., tuoj po sumos Prisikėlimo parap. III a. salėje ruošiama kukli, bet nuotaikinga agapė. Maloniai kviečiamos visos suvažiavimo atstovės, gerb. dvasios vadai ir Toronto abiejų skyrių narės.

Centro Valdyba.

Rinkliava Kankinių Kryžiui

Prieš porą metų Kanados kankinių šventovėj Midlande Kanados lietuviai Lietuvos kankiniams pagerbti pastatė gražų medinį kryžių. Šią vasarą, prieš lietuviams maldininkams lankantis Midlande, kryžius buvo restauruotas: sustiprinti pamatai cemento plokšte, nušlifuoti kryžiaus pamatai, pats kryžius perdažytas ir prikalta bronzinė lenta su įrašu. Visi darbai pareikalavo $392.80 išlaidų. Liet. maldininkų rinkliavos metu tesurinkta $100, 43. Tuo būdu yra susidaręs $292, 37 deficitas. Sutikus abiejų Toronto liet. par. klebonams, šį sekmadienį, spalio 11 d., laike pamaldų abiejose parapijose daroma speciali rinkliava šioms išlaidoms padengti. Maloniai prašomi visi duosnia auka prisidėti prie kankinių kryžiaus restauravimo išlaidų padengimo.

Kan. Liet. Kat. Federacijos Toronto skyrius.

SLA 236 kuopos

narių mėnesinis susirinkimas įvyks ši sekmadienį, spalio 11 d., 2 val. p.p. Liet. Namuose. Nariai galės atsiimti nuotraukas, kurios buvo darytos jubiliejiniam leidiniui ir pasiskirstys rengiamo vakaro bilietų platinimui. Be to, bus aptariama parengimo pravedimo tvarka bei pasiskirstymas pareigomis ir svarstomi kuopos einamieji reikalai.

Kuopos narės pavaišins kavute.

Kviečiame į susirinkimą gausiai atsilankyti. **Kuopos v-ba.**

Kanadiečių gyvenimo būdas

Pabaltiečių moterų iniciatyva spalio 14 d., trečiadienį, 8 val. vak. Lietuvių Namuose ruošiama internacionalinio instituto direktorės Mrs. West paskaita tema "Kanadiečių gyvenimo būdas".

Susidomėję prašomi atsilankyti. Po paskaitos svečiai bus vaišinami kava.

Pabaltiečių moterų valdyba.

Rudens lapų balius

KLK Mot. D-jos Prisikėlimo parapijos skyrius spalio 24 d. Prisikėlimo salėje ruošia šaunų Rudens Lapų balių. Prašome šią datą atsiminti ir šį vakarą rezervuoti ne kam kitam ir ne kur kitur, o tik šiam baliui, kuris garantuotai bus įdomus, nes jį ruošia Prisikėlimo parapijos energingosios moterys! O kada jų ruošti baliai buvo neįdomūs?! **D.**

Nauja KLK M. D-jos kyriaus valdyba

Rugsėjo 27 d. KLK Moterų D-jos Prisikėlimo parap. skyriaus visuotiniame susirinkime buvo išrinkta nauja skyriaus valdyba, kuri pareigomis pasiskirstė šitaip: pirm. A. Kuolienė, vicepirm. Dana Bražienė, sekr. ir koresp. Z. Daugvainienė, ižd. L. Murauskienė, parengimu sekc. vad. Z. Balsevičienė ir D. Reginienė, soc. reikalų sekc. vad. Genė Barcevičienė ir A. Baltrušaitytė.

SPALIO 10 d., Prisikėlimo parapijos didžiojoje salėje įvyks Toronto skautų-čių Židinio

Tradicinis Balius

Gros "Olimpija" orkestras.

Jus laukia staigmenos ir netikėtumai.

Pradžia 7.30 val. vak. Toronto skautų-čių Židinys.

VISI Į HAMILTONĄ! VISI Į HAMILTONĄ!

Spalio 10 d., šį šeštadienį, 7.30 val. v. Knights of Columbus salėje, 222 Queenston Rd., Hamiltono at-kai ruošia

didžiulį

SPAUDOS BALIŲ-ŠOKIUS

Gros Vyt. Babecko orkestras. Bus idomi loterija. Veiks savas bufetas. Pelnas skiriamas jaunimo spaudai.

VISUS MALONIAI KVIEČIAME ATSILANKYTI.

Kuopos valdyba.

VILNIAUS DIENOS MINĖJIMAS

rengiamas šį sekmadienį, spalio 11 d. 1 val. pp. "Tėvynės prisiminimų" radijo programa bus pritaikyta tai dienai.

3.30 val. p.p. iškilmingas aktas Prisikėlimo par. salėje. Akto metu tars žodį KL Bendruomenės Kr. V-bos pirm. V. Meilus ir svečias iš JAV vilnietis adv. Lazdinis padarys idomų pranešimą iš Vilniaus gyvenimo vokiečių okupacijos metu. Meninę dalį išpildys solistai J. Sriubiškienė, V. Bigauskas, Toronto Vyrų Kvartetas, visiems akomponuojant muz. St. Gailevičiui, ir dramos studijos mokinė stud. Ž. Nalivaikaitė, kelis kartus pasirodžiusi TV.

Prašome Toronto lietuvišką visuomenę kuo skaitlingiausiai dalyvauti, parodyti, kad mums Vilnius brangesnis negu lenkams ar gudams.

Šventės rengimo komitetas.

Kristaus Karaliaus

iškilmingas minėjimas Toronte įvyks spalio 25 d. 4.30 val. p.p. Prisikėlimo par. salėje. Šventei taikomą paskaitą akademijos metu skaitys prof. Steponas Kairys. Minėjimą rengia K. Liet. Kat. Federacijos Toronto skyrius.

T. Liet. Namų pranešimas

Lietuvių Namų valdyba spalio 17 d., šeštadienį, 7.30 v.v. Lietuvių Namų visose patalpose ruošia metinį pobūvį-balių. Septynerių metų laikotarpyje LN savo buvimą ir reikalingumą ne tik pateisino, bet ir prašoko pradžioje į juos dedamas viltis. Juose randa vietos įvairios kultūrinės ir visuomeninės bei ekonominės organizacijos, meniniai vienetai ir kt. LN išlaikymas ir išsilaikymas tapo jau visos lietuviškos bendruomenės Toronte reikalu.

LN valdyba kviečia tautiečius kuo daugiau LN naudotis. Viena iš tokių neeilinių progų — metinis pobūvis. Proga susitikti senieji bematytus prietelius ir pažįstamus, pabendrauti, praėjusius laikus prisiminti, ateitį aptarti ir gražių dainų pasiklausyti. Meninę programą atliks Toronto lietuvių vyrų kvartetas ir sol. J. Sriubiškienė, akomp. muz. St. Gailevičiui.

Rezervuokime spalio 17 d. vakarą Lietuvių Namams. Pakvietimai iš anksto gaunami LN ir pas valdybos narius.

Drauge primenama LN akcininkams, kad jau išrašytos visos nupirktos akcijos. Jas galima atsiimti iš LN administracijos. Nariai-akcininkai, nepilnai sumokėję pasižadėtas akcijas, prašomi atsilyginti nedelsiant.

LN valdyba.

Naujieji studentai,

kurie šiemet pradėjo studijas, prašomi paskambinti Kanados Liet. Studentų Sąj. Toronto skyriaus sekretorei stud. Sigitai Skirgailaitei — tel. LE. 6-9341.

Initium semestri

vakaras įvyks spalio 16 d., penktadienį, Prisikėlimo parap. muzikos studijoje. Įėjimas iš 32 Rusholme Pk. Cres. Pradžia 7.30 v. v. Kviečiami visi studentai. Bus smagu ir linksma!

Skyriaus valdyba.

REIKALINGAS VYRAS vyresnio amžiaus įvairiems darbams ūkyje. Skambinti LE. 4-1528, kviesti lietuvius.

Išnuomojami 3 kambariai ir virtuvė II augšte su gazo plyta, be baldų ir vienas kambarys I augšte su baldais ir atskiru įėjimu. 62 Kenneth Ave. Tel. RO. 9-5856.

Išnuomojamas kambarys su maistu. Tel. LE. 3-1080.

Išnuomojami 2 kambariai su maistu ar be maisto. Tel. RO. 6-6023.

Išnuomojami 2 kambariai ir virtuvė I augšte High Parko rajone. Pageidaujama šeima, kuri už atlyginimą pasaugotų vaikus. Tel. RO. 2-0026, skambinti po 6 val. vak.

Išnuomojamas 7 kambarių namas Dundas-Annette rajone. Kreiptis angliškai. Tel. CH. 4-5008.

DIDELIS PASIRINKIMAS naujų ir vartotų mašinų, prieinamomis kainomis. H. E. SIMPSON MOTORS LTD. Ford - Edsel - Monarch - Fordo sunkv. 969 Lakeshore Rd. Tel. CL. 9-4671. Klauskite Eric Albin, jis mielai lietuviams patarnaus visuose mašinų pirkimo reikaluose.

PARDUODAMA už $10.000 grynais 13 akrų geros žemės su miestiškai įrengtu 6 kambarių namu, 47 mylios nuo Toronto prie didelio Nr. 48 plento, jungiančio 4 kelius pietų-rytų pusėje Simcoe ežero, Sutton W. miestelio ribose rytų pusėje. Kartu perleidžiama teisė $15.000 su 5¼% paskola 15-kai metų pastatyti gazolino pardavimo stoti su restoranu.

Dėl informacijų skambinti: tel. LE.1-6498 arba Sutton PA.2-3285.

Jau pats laikas

Pasiųsti žiemos sezonui skiriamus siuntinius į Lietuvą ir kt.

Paskambinkite RO. 7-9088 ST. PRAKAPUI (geriau iki 10 val. ryto) ir jums mielai patarnaus visais siuntinių reikalais. Vaistai, medžiagos ir viską ką tik galima siųsti. Pigiau negu kitur. Visi siuntiniai apdrausti. Nueina per 3-4 savaites.

Sutaupysite pinigus

ir laiką siųsdami siuntinius į LIETUVA ir kitus kraštus tiesiai iš Anglijos. Sąžiningas ir greitas patarnavimas. Kreiptis į firmos atstovą J. JANULAITĮ, 277 Runnymede Rd., Toronto 9, Ont. Telefonas RO. 6-5738.

Taisomi TELEVIZIJOS aparatai

Skambinti iki 11 val. vak.

RO. 6-9367 V. Semaška

408 Roncesvalles Ave. Tel. LE. 5-1944

kampas Howard Park

Margis Drug Store

JOHN V. MARGIS Phm.B.

Mes siunčiame ORO PAŠTU vaistus į LIETUVĄ ir kitus Europos kraštus.

Jei jums reikia vaistų pagal receptus ar kitų kasdieninio reikalingumo daiktų, paskambinkite, parašykite ar patys asmeniškai užeikite į MARGIS DRUG STORE. Jei jūs turite betkokią problemą, paskambinkite mums, mes pasiryžę jums padėti geriausiai.

Mes turime daugybę europietiškų mišinių, kaip trejos devynerios, ramunėlės, zubražolė, "C" termometrai ir kt.

GREITAS MOTORIZUOTAS PRISTATYMAS VELTUI VISĄ DIENĄ. NESIVARZYKITE PASKAMBINTI TEL. LE. 5-1944.

MARGIS DRUG STORE

Įsteigta nuo 1900 m.

BIRUTEI LEVIŠAUSKAITEI

ir

VIKTORUI ALKSNIUI

linkiu laimingo šeimos gyvenimo.

Stasys Sutkaitis.

PADĖKA

Mano nuoširdus ačiū visoms ponioms ir panelėms, kurios atsilankė į man surengtą mergvakarį. Nuoširdžiausia padėka pp. Ožalienei ir Gerasimavičienei, kurios taip rūpestingai, su pakilusia nuotaika, suorganizavo šį vakarą. Taip pat visoms ponioms rengėjoms, parodžiusioms didelio nuoširdumo skiriant savo laiką ir darbą esu labai dėkinga ir tariu nuoširdų ačiū.

Sujaudintai dėkinga esu už tokias gražias ir turtingas dovanas ponioms: Eidukaitienei, Elijošienei, Gerasimavičienei, Girdauskienei, Girdzijauskienei, Ivanauskienei, Kerberienei, Krakauskienei, Jakimavičienei, Januškienei, Jaseliūnienei, Juodikienei, Jurkšaitienei, Laurinavičienei, Ožalienei, Paulauskienei, Račkauskienei, Ramanauskienei, Riaubienei, Slapšienei, Šmitienei, Stonkienei, Tamošauskienei ir Tumosienei.

Nepamirštamas ačiū visoms.

Rita Juknevičiūtė-Slapšienė.

Mano mylimo vyro

A. A. ALEKSANDRO GERTO

mirties metinėms paminėti bus laikomos gedulingos Mišios šv. Jono Krikštytojo bažnyčioje spalio 12 d., pirmadienį, 9 val. ryto.

Nuliūdusi žmona.

MONTREAL, Que.

M. apyl. seimelio rinkimams pravesti sudaryta rinkiminė komisija, į kurią organizacijos siunčia po vieną savo atstovą.

Išraiškos šokio studija, vedama B. Vaitkūnaitės, 5215 Park Ave., jau pradėjo savo darbą. Veikia keli skyriai — mažųjų nuo 5 m., vyresniųjų 8-10 m. ir jau pasiruošusių. Pastarasis skyrius dabar ruošiasi gruodžio 6 d. koncertui.

Sol. E. Kardelienės muzikos studija — fortepiono ir solo dainavimo klasės su pakeliui einamomis teorijos pamokomis, darbą jau pradėjo. Priimami ir nauji mokiniai.

P. Šimelaičiai išsikėlė netoli Hamilton, 6 myl. Niagaros kryptimi.

Jaunimo stovyklavietė Wasagoje

Ši savaitgalį norima pradėti stovyklavietės pastatų paruošimą žiemai: užbaigti didžiosios salės stogą, apkalti duris ir langus "moldingais" bei išdažyti visus pastatus iš lauko pusės. Galį padėti maloniai prašomi paskambinti T. Paului — LE. 3-0621 ar LE. 3-0977. Stovyklavietės tolimesnio valymo darbus atlieka veltui vienas anglas kontraktorius. **T.P.**

J. Matulionis nuo šio pirmadienio iš "Liton" bendrovės pirmininko pareigų pasitraukė. Pirmininko pareigas perėmė inž. St. Šalkauskas.

Toronto operos "sezonas" šiemet bus spalio 12-24 d.d. Royal Alexandra teatre.

Saulė Ancevičiūtė, oakvillietė, pereitą pavasarį baigusi psichologijos "honor course" Toronto universitete, per vasarą specializavosi Kingstono psichiatrinėje ligoninėje, o šiemet, gavusi valdinę stipendiją tęsia studijas Kingstono un-te magistro laipsniui gauti.

Kanados suomių vardu vienas suomis Toronto miestui padovanojo didžiojo suomių kompozitoriaus Jean Sibelius biustą, kurio pašventinime to paties muziko vardo parke dalyvavo ir miesto burmistras N. Phillips.

Dujų kainos, atrodo, netrukus turėtų atpigti. Consumers Gas Co. yra kreipusis į Ontario Fuel Board prašydama leisti dujas truputį nupiginti. Nupiginimas, tiesa, nematomas nedidelis — kompanijai per metus tai kainuotų tik apie $500.000.

Yra laiškas iš Lietuvos Marmantaitei Magdei, siųstas į 36 Mountview, Toronto. Atsiimti "TŽ" administracijoje.

Atitaisymas

Pereitame "TŽ" numery, skelbiant linotipui pirkti vajaus rėmėjų sąrašą, įsibrovė nemaloni klaida. Paskelbta, kad Ant. Bumbulis, anksčiau turėjęs du šėrus, nupirkęs vieną šėrą. Ištikrųjų p. Bumbulis nupirko ne vieną, bet tris šėrus. Dėl neapsižiūrėjimo p. Bumbuli labai atsiprašome.

Red.

"Tauro" klubo susirinkime praeitą sekmadienį dalyvavo 15 sportininkų ir sporto darbuotojų. Pirmininkaujantis Tėvas J. Borevičius, SJ, padarė pranešimą apie dabartinę sporto klubo būklę. Klubui reikia daugiau naujų narių. Mergaičių komandai nutarta samdyti trenerį, kurį Tėvas Borevičius žadėjo apmokėti savo iniciatyva. Klubas rungtynėms jungsis į miesto lygą. Treniruotėms bus gauta ta pati graži salė Ecole Richard patalpose. Visi buvę nariai prašomi grąžinti klubo uniformas. Į sporto darbuotojų suvažiavimą Rochestery lapkr. 25 d. nutarta siųsti savo atstovus. Susirinkime sekretoriavo M. Siniūtė.

Pamaldų metu praeitą sekmadienį AV bažnyčioje solo giedojo svečias iš Bostono p. Povilavičius, šeštad. mokyklu tėvų komiteto pakviestas šeštadienį įvykusio Rudens Baliaus programai pravesti.

J. P.

Turime galimybės investuoti pinigus paskolomis dėl namų — mortgage. Pirmi mortgage iš 6½-7%, antri martgage iš 10-12%.

District Estate Brokers, P. Adamonis, VI. 2-8501.

Toronto. — Ontario provincijos 55 organizacijos išlaiko pamestinukų globos namus, kuriuose yra 10.143 vaikai. Daugelis jų įsūnijami. Š.m. balandžio mėn. įsūnijimų buvo daugiausia — 485.

Otava. — Šiemet Kanadoj miškų gaisrų sumažėjo. Pernai liepos mėnesį buvo 2.076 gaisrai, sunaikinę 1.800.000 akrų miško, o šiemet liepos mėn. buvo 1.534 gaisrai, kurie sunaikino 337.500 akrų miško.

Dr. J. URBAITIS

Gydytojas ir Chirurgas

perkėlė

savo kabinetą į naujas patalpas 1796 BLOOR ST. W., į vakarus nuo Keele prie Oakmount Rd.

Darbo valandos: 1 val.-3.30 v. p.p. ir 6-8 val. v., ir susitarus. Šeštadieniais: 11-3.30 val. p.p. Trečiadienį uždaryta.

Telefonas: RO. 6-6791.

MILNES FUEL OIL CO.

atstovas

VYTAUTAS AUŠROTAS

sudaro alyvos sutartis, priima užsakymus alyvos krosnims įstatyti ir visų rūšių anglių pristatymui.

Skambinkite: LE. 5-0527

BALTIC MOVERS

Baldų pervežimas Toronte ir tolimomis distancijomis. Visos vežamas turtas apdraustas. Važiuojam kas savaitę į Montrealį, Londoną, Windsorą, Hamiltoną, North Bay, Sudbury ir kitur.

30 DEWSON ST. TEL. LE.4-1403

TORONTO

TAUPYK, SKOLINKIS

savo kredito kooperatyve "LITAS"

Santaupos pilnai apdraustos. Paskolos lengvai ir greitai duodamos bet kokiam geram tikslui.

"LITAS" veikia sekmadieniais 11-1 val. p. p. Aušros Vartų parapijos salėje. Banko kambaryje.

Pirm. A. Norkeliūnas, RA. 7-3120. Ved. D. Jurkus, PO. 7-4280

AL GARBENS

REAL ESTATE

Kanados, Ontario ir Toronto Real Estate Boards narys

1611 Bloor St. W. - - Toronto, Ont.

TELEFONAI: LE. 6-2738, LE. 6-2664. Vakarais — HU. 9-1543

INDIAN RD. - GRENADIER

4 šeimų namas nepaprastai gerame stovyje, garažai, pajamos $457.00 mėnesiui. Dėl smulkesnių informacijų skambinti AL. GARBENIUI.

BLOOR - EUCLID

$17.800 pilna kaina, įmokėti $4.000, 8 kambariai, 3 moderniškos virtuvės, 2 vonios. Vandeniu alyva šildomas, garažui vieta. Pajamos $165.00 mėnesiui ir savininkui butas.

LAIVELIŲ NUOMAVIMO BIZNIS

20 laivelių, 12 motorų, didelis sklypas su dviem pastatais, prie Georgian Bay ežero ir Trans-Canada kelio. Viso pajamų 1958 metais $6.500. Prašoma kaina $12.000.

REIKALINGI NAMAI PARDAVIMUI.