AIEF. BIBLIOGR. TARNYBOS DOVANA

11103

TĖVIŠKĖS ŽIBURIAI

THE LIGHTS OF HOMELAND

Nr. 25 (701) • 1963 m. BIRŽELIO — JUNE — 20 d. • 10¢ • LIETUVIŲ SAVAITRAŠTIS — LITHUANIAN WEEKLY • 941 DUNDAS ST. W., TORONTO 3, ONT., CANADA • TEL. 368-6813

Birželio 14 ir 23

Birželio 14 minime kaip pradžią masinių deportacijų, kurias sovietinis imperializmas vykdė invazijos eigoje į Vakarus. Birželio 23 minime kaip gaivališką lietuvių sukilimą prieš tautų masinį deportuotoją ir žudiką.

Praėjo nuo tų dvejopų dienų 22 metai. Nei genocido nei pasipriešinimo simbolinės datos neužmirštamos. Veltui sovietinio imperializmo tarnai Maskvoje, Lietuvoje, Amerikoje stengiasi jų atminimą užslopinti naujais teroro ar propagandos veiksmais. Jais pasiekia priešingą rezultatą. Kai pereitų metų birželio 14 Lietuvoje buvo pasmerktas sušaudyti partizanų vadas Juozas Streikus, su jo mirtimi tik labiau iškilo didybė pasipriešinimo aukų kovoje su sovietiniu imperializmu už tautų laisvę. Kai pereitų metų rugsėjo 26 Kaune nuteisė mirti 8 buvusius lietuvių bataliono karius, o spalio 19 Vilniuje 6 buvusius bataliono karius ir paskiau partizanus, skelbiant, kad tai karo nusikaltėliai ir sovietinių piliečių žudikai, buvo matyti aiškus noras pridengti tikruosius masinius žudikus bolševikus, kurie Lietuvos žmones naikino banga po bangos. Pro sovietų propagandinius šauksmus kilo prieš akis faktai: 34.260 lietuvių — tai pirmoji deportacijų banga; per eilę paskesnių deportacijų skaičius pakyla iki 400-500.000.

Ir veltui pastangos šauksmais nukreipti lietuvių ir pasaulio akis nuo tų genocidinių skaičių. Tik pravėrė duris į Baltijos sostines korespondentam iš Vakarų, jau 1959 "Saturday Evening Post" bendradarbis, iš vietinių gyventojų patyręs, informavo: iš deportuotųjų tik trečdalis buvo grąžinti, du trečdaliai laikomi jau žuvę.

Tik paskelbė 1959 sovietai gyventojų surašymo davinius, jie rodė, kad per 20 metų gyventojų skaičius Lietuvoje ne priaugo, bet iš 3.215.000 1939 m. sumažėjo iki 2.711.000 1959 m. Veltui aiškinimas, kad naciai sunaikino. Ta pati statistika rodė, kad 1959 m. 175.000 lietuvių tebėra išblaškyti po Rusijos plotus.

Chruščiovas 1956 pasmerkė Staliną. Mirusio pasmerkimas turėjo pridengti gyvojo nusikaltimus, vykdytus drauge su Stalinu. Chruščiovas pasmerkė Staliną, kad jis sunaikino mases bolševikų veikėjų, bet jis nepasmerkė, kad šimtus tūkstančių pavergtų žmonių nužudė. Ir negalėjo pasmerkti, nes tautų žudymo darbą tęsia Chruščiovas, — to reikalauja komunistinis tikėjimas — ar sunaikinti, ar sumaišyti tautas, kad visos jos būtų sulietos į rusų tautos katilą ir virstų prieaugliu "didžiajam broliui". Metodai kiti — gabenimas į plėšinius, skyrimas į Rusijos gelmes atlikti privalomas tarnybas, rusų kolonizavimas Lietuvoje; kolonizavimas iki to, kad jei dabar rusai yra vadovaujanti Lietuvoje klasė, tai ateityje jie turi virsti gyventojų masė, t.y. dauguma. Tikslas tas pats — kaip Stalino. Ir jis akivaizdžiai šiuo metu vykdomas.

Kai ši tautų genocidą vykdydami, sovietiniai imperializmo atstovai ima reikalauti išduoti jiem sovietinio genocido ir imperializmo priešus, minėdami pavardėm, tai tuo jie tik labau paskatina įsižiūrėti į pavardes tų, kurie jiems talkino ir talkina imperializmą bei genocidą vykdyti. Jų eilė galėtų būti pradėta nuo J. Paleckio ir M. Gedvilo, kurie pirmieji pasirašė deportacijų aktus, nuo A. Snieč[illegible] kaus, kuris [illegible] deportuojamuosius, ir baigta tais dabartiniais partiniais ir okupacinio režimo pareigūnais, kurie virto išrinktąja klase, naująja bajorija, mintančia masių skurdu, virtusia masių išnaudojimo ir Maskvai tarnavimo įrankiu.

Birželio 14 ir birželio 23 dienos nėra baigtas ir jau užverstas kruvinos istorijos lapas. Tai tik pirmosios scenos tragedijos, kuri tebevyksta, kurios dalyviai tebesame visi — ir tie, kurie nukentėjo, ir tie, kurie priešinasi, ir tie kurie tautos naikinimą vykdo, ir tie svetimieji, kurie žiūri iš šalies ir tik, kad tragedija baigta, džiaugiasi, kad jų nepalietė, ir tariasi jau galėsią džiaugtis koegzistencijos idile.

Tragedija nebaigta, ji tebevyksta. Ir tai reikia atsiminti, birželio 14 ir birželio 23 dienas švenčiant. **J. B.**

Tylioji diplomatija veikia

J. GRIKIS
Mūsų korespondentas Švedijoj

"Karštoji linija" — taip spauda pavadino tiesioginį ryšį tarp Maskvos ir Vašingtono, dėl kurio technikų jau susitarta. Santykiams tarp abiejų sostinių įsitempus, tai būsianti paskutinė galimybė dviejų galybių ginkluoto susidūrimo grėsmei pašalinti.

Didžiųjų suartėjimas

Prez. Kennedy paskelbtoji žinia apie trijų didžiųjų naujus pasitarimus aiškiai parodė, jog ir be "karštosios linijos" tiesioginio ryšio tarp Vašingtono ir Maskvos būta. Tai tyliosios diplomatijos vaisius. Iš įvairių ženklų sprendžiant, pastaruoju metu tarp abiejų vadovaujančių Rytų ir Vakarų galybių yra įvykęs juntamas suartėjimas.

Didžiųjų pavyzdys veikia mažuosius, todėl ir Skandinavijoj jau kuris laikas pastebimas gana ryškus nuotaikų kitėjimas tiek vyriausybių, tiek viešosios nuomonės sluogsniuose. Tai kažin koks naujas, kone visuotinis, susidomėjimas sovietais. Sugrįžus Švedijos užs. r. ministeriui T. Nilssonui, kuris gegužės mėn. Maskvoj atnaujino kvietimą Chruščiovui apsilankyti kitoje Baltijos jūros pusėje, tą patį oficialiai padarė Norvegijos ir Danijos vyriausybės.

Kintančios nuotaikos

Pasirengimai tam, atrodo, labai kruopščiai planuojami iš abiejų pusių. Kiek nuotaikos yra pakitusios, matyti ir iš to, jog šiuo metu net opozicinės liberalų ir konservatorių partijos, nors ir nerodydamos entuziazmo, visdėlto nesipriešina Chruščiovo atvykimui. Ryšium su tuo iki šiol spaudoje nepasirodė joks kritiškas balsas, kai 1959 m. suplanuotoji Chruščiovo kelionė buvo sukėlusi tokią audrą, kuri privertė kelionę atidėti...

Laikraštininkų viešnagė

Chruščiovui takus praminti pastaruoju metu ypač padėjo augštų sovietinių pareigūnų ir delegacijų vizitai Švedijoje. Rašant šias eilutes dar nebuvo užsibaigusi sovietų laikraštininkų dešimtadienio viešnagė. Tasso vicedirektoriaus Chatuncevo vadovaujamą grupę priėmė premjeras Tage Erlander ir opozicinių partijų vadai dr. Hedlund, prof. Ohlin ir prof. Heckscher (pastarieji du, jei neklystu, labai artimi Švedijos baltų komiteto sluogsniams!). Tačiau daugiausia jiems dėmesio skyrė tiesiogiai suinteresuotieji verslo bei pramonės šulai, kurie tiekia plieno vamzdžius ir pan.

Sovietiniai pabaltiečiai

Įdomu pastebėti, jog nedidelėje laikraštininkų grupėje buvo visų trijų Pabaltijo respublikų atstovai. "Tiesos" red. Žimanas, jo kolega "Cinia" red. Ivertas ir neseniai paskirtas rusiškosios "Sovietskaja Estonija" estas(!) red. Jurna. Jų buvimą delegacijoj spauda ignoravo, tačiau tai ženklas, kaip opus yra Pabaltijo klausimas "naujuose" švedų-sovietų santykiuose. Ak, jeigu čia nebūtų tų pabėgėlių! Visur jie užkliūva...

Visuomenė — antikomunistinė

Nors keista, bet "flirtą" su sovietais tuo tarpu veda tik pačios augštosios sferos. Plačioji visuomenė, anaiptol, nėra tokia palanki sovietams. Liūliavimo mėginimų didžiojoj spaudoj taip pat negalima įžiūrėti. Visos politikų ir diplomatų plonybės blaivaus žvilgsnio į komunizmą neužtemdė. Būdingos šia prasme įtakingojo "Dagens Nyheter" mintys.

Antikomunizmas — šiomis dienomis vedamajame rašė "DN" — yra viena stipriausių Vakarų pasaulio dvasios jėgų. Greitai bus 50 metų, kai antikomunizmas reiškia antisovietinį nusistatymą. Daugelis net nežino, jog komunizmas — tai svajonė, apie ateities laimę pertekliuje, laisvėj ir taikoj!

Kraštutinis blogis

Antikomunizmas — tęsia "DN" — remiasi ne to ateities siekio kritika, bet rusų kompartijos praktikos stebėjimais. Kraštutinis blogis — tai rusiškoji diktatūra, kuri neapsaugo pavienio žmogaus nuo piktnaudžiavimo galybe. Nušviesti tokios monolitinio valdymo sistemos pasekmes — tai viena svarbiausiųjų užduočių tiems, kurie darbuojasi nuomonių sudarymo srityje.

Laikraštis apgailestauja, jog nuo pat bolševikų įsigalėjimo Rusijoje antikomunizmui tenka darbuotis beveik be jokios rusų gyventojų paramos. Sovietai labai greitai sunaikino laisvą žodį, pavertė nusikaltimu betkokią kompartijos kritiką ir uždarė sienas. Vargiai istorijoj žinomas platesnis tarpeklis, kaip tas, kuriuo sovietai atsiskyrė nuo išorinio pasaulio.

Antikomunistiniai institutai

Toji aplinkybė, anot "DN", turėjusi neigiamų padarinių ir antikomunizmui. Nuotolis ir faktinių duomenų netikrumas leido pasireikšti melo ir kurstymo propagandai, kuri antikomunizmą naudoja kitiems mažiau girtiniems tikslams pridengti. Pastaraisiais metais šioj srity reikšmingas darbas nuveiktas institutų, kurie Amerikoj ir Britanijoj tyrinėja dabarties Rusijos istoriją.

Po Stalino mirties patys komunistai paskelbę vertingos medžiagos teisingam sovietinės tikrovės įvertinimui. Oficialioji SSSR kp istorija viešai pripažįsta, jog žemės ūkio sukolektyvinimas trečioje dešimtyje buvo ypatingai žiauriai pravestas. Nebeneigiamas nė vergų stovyklų buvimas. Tačiau praeities kritika nėra savaiminė, bet diriguojama iš viršaus...

Užteks. Pasidžiaukim, jog antikomunizmas čia neišjuoktas, nors negalima jo visai rimtu laikyti, kai jo pagrindan norima padėti dabartinių režimo viešpačių "destalinizaciją". "Gero" ir "blogo" antikomunizmo skyrimas gali būti irgi skirtingai suprastas...

Išvėdinti viršūnės

Iškeltos mintys žadina tolesnius klausimus. Ar tik sovietai kalti, kad tarpeklis skiria pavergtuosius ir laisvuosius? Ar patys Vakarai savo faktine laikysena sovietų atžvilgiu nedidina to tarpeklio? Ar ne laikas susidomėti, kokie "antikomunistai" sėdi netik atominės energijos, bet ir Rusijos tyrimo institutuose? O kai pagaliau bus viešai pasmerktos deportacijos ir kolektyvizacijos Pabaltijy, kieno nuopelnu ir kieno naudai reikės aiškinti tokį "antikomunizmą"?

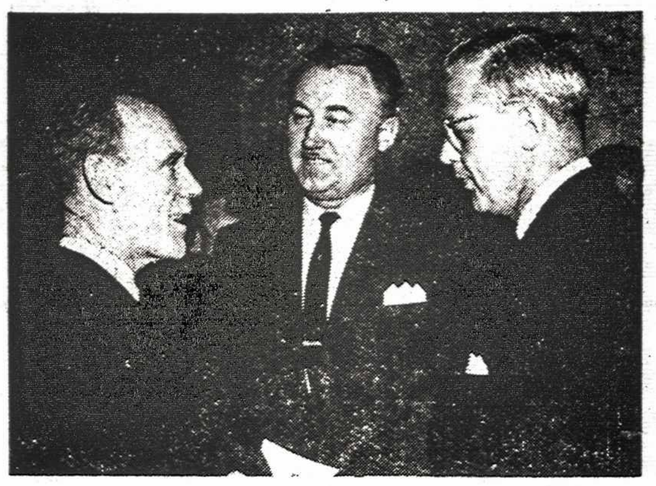

Kanados prekybos min. M. Sharp, kairėj, dalyvavo sovietinių deportacijų minėjime Toronte birželio 12 d. ir pasakė kalbą; viduryje J. R. Simanavičius, Kanados Pabaltiečių Federacijos pirm., toliau imigracijos ministerijos pareigūnas J. Allen.

Savaitės įvykiai

SKANDALAS DĖL BUVUSIO BRITANIJOS KR. APSAUGOS MINISTERIO Profumo dar nenurimsta ir jau siekia patį premjerą. Opozicija ir spaudos gera dalis reikalauja jo atsistatydinimo. Dr. Ward, kuris suvedė merginą su Profuma ir buv. sovietų laivyno attaché, jau yra suimtas. Parlamento debatuose opozicija stipriai prirėmė premjerą, kurio vyriausybės autoritetas tebesmunka.

Rusijos šnipų Amerikoj yra nemažas skaičius. Kiekvienas Rusijos diplomatas yra kartu ir šnipas. Dabar Amerikoj yra satelitinių diplomatų 761 asmuo. Be jų, yra virš 1.000 visokių kitokių "giminių". Šie visi "diplomatai" zuja po Ameriką ir renka reikalingas žinias: supirkinėja įvairius žemėlapius, renka fotografijas, lanko sustiprintas vietas ir kt.

JAV prezidentas lankysis Europoj; aplankys ir Vokietiją, kur manoma norį atsvėrti Prancūzijos prez. De Gaulle įtaką bei jo populiarumą. Taigi, atėjo laikas kovoti už vokiečių tautos simpatijas. Amerikiečiai jau giriasi, kad Kennedy Vokietijos bandomuose balsavimuose pirmauja.

Britanijos opozicijos vadas Wilson, grįždamas iš Maskvos buvo sustojęs ir Lenkijoj. Išsišnekėjęs su Gomulka, Wilson sako, kad ateity santykiai su Lenkija galį būti labai naudingi. Bet tuos santykius juk nustato Maskva. Nejaugi jis to nežinotų?

Raudonoji Kinija susirūpino savo prieauglio gausumu. Teigiama, kad šiandien Kinijoj yra apie 700.000.000 gyventojų, nors niekad statistikos ten nebuvo ir niekas nežino kiek gyventojų ten esama. Dabar patys kiniečiai susirūpino kaip pristabdyti gyventojų didėjimą, kuris skaitomas ligi 2%.

Ispanijos respublikinės vyriausybės generolai dabar esą Kuboj ir apmoką pietinės Amerikos būsimus partizanus. Prieš atvažiuodami į Kubą šie generolai išėjo apmokymą Rusijoj.

Rusai iššovė į erdvės penktąjį erdvėlaivį su plk. Bykovski. Viskas buvo atlikta slaptai. Visuomenė sužinojo tik po 1 valandos. Taip pat nežinoma ir iššovimo vieta. Jei toks lėkimas nepasisektų, tai niekas ir nežinotų. Panašiai buvo iššautas ir antras erdvėlaivis su 26 m. moterimi Tereškova. Jiedu buvo priartėję erdvėse vienas prie kito 3 mylių atstume.

Britų Gvijanoj, kur min. pirm. yra dantų gydytojas Jagan, vyksta generalinis streikas ir pereina į atviras riaušes. Jagano sargybiniai jau šaudo į minias ir yra sužeistų. 400 suimta už nelegalų mitingavimą. Prieš Jaganą išėjo organizuotos profesinės sąjungos, kurios daugiausia susideda iš negrų ir elemento, priešingo komunistuojančiam min. pirmininkui.

Graikų vyriausybė su m. pirm. Caramanlis atsistatydino dėl Graikijos karaliaus noro važiuoti į Britaniją. Prieš kiek laiko Graikijos karalienė Britanijoj buvo kairiųjų piketuota dėl politinių kalinių. Kol kas nauja vyriausybė dar nesudaryta.

JAV negrų judėjimas pasiekė didžiausio įtempimo. Buvo nušautas vienas negrų veikėjas. Įvyko didžiulės negrų demonstracijos Vašingtone. Prezidentas kreipėsi į tautą ragindamas respektuoti visų civilines laisves. Negrų riaušės gali išsiplėsti į revoliuciją.

Rytų - Vakarų derybos dėl "taikos ir atominių ginklų bandymo sustabdymo" vėl prasidės liepos mėn. Derėsis Rusija, Amerika ir Britanija Maskvoje.

JAV prez. Kennedy pasakė kalbą apie "Taikos strategiją". Konstatuoja, kad visa taikos problema yra santykių klausimas su komunizmu. Komunizmas norįs diktuoti visam pasauliui savo politinę ir ūkinę sistemą. Antra, konstatavo, kad karas atominiame amžiuje neturi prasmės ir negali išspręsti konfliktų. Jis remiasi Bismarko dėsniu — "politika yra galimybių menas". Kennedy ragina amerikiečius Jono XXIII dvasioje peržiūrėti savo pažiūras į komunizmą ir šaltąjį karą. Jis ragina rusų tautą irgi peržiūrėti savo nusistatymus dėl Vakarų.

Toronto Prisikėlimo parapijos jaunimo choras parapijos dešimtmečio koncerte. Filmuoja inž. V. Petrulis. Choras taip pat dalyvavo vaikų kongrese Hamiltone.

Lietuvių atžalyno kongresas

Kanados lietuvių katalikų kongresai jau tampa tradicija. Pirmasis kongresas įvyko Delhi, Ont., kun. dr. J. Gutausko iniciatyva, II-sis — Niagara Falls, Ont., šiemetis — Hamiltone birželio 15 d. Aplamai tariant, ir šis kongresas gražiai pavyko: dalyvių buvo gausu ir tai iš įvairių vietovių, pamaldoms bažnyčia erdvi, salė taip pat pakankamai didelė; programa įvairi. Buvo betgi ir trūkumų, pvz. nežinia dėl kieno kaltės pamaldos buvo pavėluotos puse valandos.

Šv. Patriko bažnyčia buvo pilna jaunimo, kuris giedojo lietuviškas giesmes ir gale recitavo bendrą maldą. Pamaldas laikė ir pamokslą pasakė vysk. V. Brizgys. Jis ypač kėlė lietuvybės vertę. Gaila, kad dėl garsiakalbio neveikimo toliau sėdintiems pamokslas buvo sunkiai girdimas.

Užsibaigus pamaldoms jaunimas buvo nuvežtas į katedros mergaičių gimnazijos patalpas, kur buvo pavaišintas skaniai ir gerai paruoštais pietumis.

Po pietų 3 val. tos pačios gimnazijos auditorijoje buvo atlikta meninė programa, kurią išpildė Hamiltono, Rodney, Sudbury, Delhi, St. Catharines ir Toronto jaunimas.

Pradžioje pasirodė Hamiltono jaunimas: V. Babecko orkestras, taut. šokių grupės, vad. p. Mikšienės, p. Breichmanienės, ir parapijos vaikų choras, ved. sol. V. Verikaičio, su trim dainom.

Toliau sekė Rodney su gyvai inscenizuotu "Grybų karu".

Iš Sudbury su akordeonu pasirodė gabus Algis Kusinskis, laimėjęs kanadiečių tarpe nevieną premiją.

Delhi atliko 3 tautinius šokius, kuriuos paruošė p. Augaitienė; akordeonu grojo p. Norkus.

Toronto šv. Jono Kr. parapijos jaunimo choras, vad. kun. B. Pacevičiaus, darniai ir įspūdingai išpildė 5 dainas ir vieną deklamaciją "Jūratė ir Kastytis", kurią atliko Kizaitė ir Zabiela.

Iš Racine, Wisconsin, atvykusi Neringa Vindašiūtė pianinu paskambino keletą dalykėlių.

St. Catharines apylinkei atstovavo taut. šokių grupė. Taut. drabužiais apsirengusios mergaitės,

(Nukelta į 8 psl.)

Trėmimų protestai plačiai nuaidėjo

Visame laisvajame pasaulyje, kur tik gyvena pabaltiečiai, surengė bendrus protesto minėjimus. Didesnėse kolonijose jie buvo rengiami plačiu mastu. Vienas tokių protesto minėjimų įvyko Toronte birželio 12 d. Eatono auditorijoj, kur dalyvavo arti 1000 estų, latvių ir lietuvių.

Dailės paroda

Pabaltiečių Federacijos valdybos pavestas, dail. Vikt. Bričkus suorganizavo pabaltiečių tapybos parodą Eatono auditorijos priesalyje. Kiekviena tautybė išstatė po 20 paveikslų. Tik lietuviai pasitenkino 17, nes, kaip rengėjai, norėjo būti džentelmenais, nes pritrūko vietos. Parodą atidarė dr. Haidasz, feder. parlamento narys, dalyvaujant prekybos min. M. Sharp, Ontario prov. parlamento nariui A. Thompson, Pabaltijo konsulams ir gausiai miniai lankytojų. Paroda buvo atidaryta visą savaitgalį, ir ją aplankė nemažas skaičius kanadiečių. Daugiau apie parodą bus atskirai.

Vyravo šelmų sujungimas

Minėjimas buvo pradėtas turininga T. Placido Bariaus, OFM, invokacija. Pabaltiečių Feder. pirm. J. R. Simanavičius savo kalboje, be tradicinio protesto, kėlė naują mintį — veikti organizuotu būdu, kad būtų leista atsikviesti Kanadon anapus gelež. uždangos likusius šeimų narius ir kartu kreipėsi į Kanados vyriausybę. S. Butkevičienė, Pabaltiečių Moterų Tarybos pirm., savo kalboje kėlė tą pačią mintį.

Pagrindinis iškilmės kalbėtojas min. M. Sharp, specialiai atskridęs iš Otavos tai progai, perdavė Kanados vyriausybės ir premjero L. B. Pearsono sveikinimą bei linkėjimą nuolat budėti, kad ateityje visos tautos būtų laisvos. Toliau min. Sharp pareiškė: "Nuolatinis laisvųjų pasaulio tautų tikslas turi būti — laimėti laisvę tautoms, patekusioms tironijon, ir sujungti jų šeimas bei draugus". Nukrypdamas nuo oficialaus teksto ministeris pridūrė, kad pabaltiečių noras sujungti šeimas atsikviečiant likusius narius anapus gelež. uždangos, yra žinomas, tačiau ne Kanados vyriausybės kontrolėj. Visdėlto Kanados vyriausybė darysianti kas galima, nors tai uždavinys, kuris neįmanomas įvykdyti per vieną naktį. Ministeris taip pat priminė, kad įvairių tautų įnašas Kanados gyveniman yra ryškus. Tai rodo pvz. kad ir pabaltiečių dailės paroda; be josios turtų Kanada būtų menkesnė.

"Kovojate ne sau"

Kiti kalbėtojai, kaip Estijos konsulas J. E. Markus, Latvijos garbės konsulo atstovas Kronbergs, Lietuvos gen. kons. dr. J. Žmuidzinas, pabrėžė, kad nepakanka rengti protesto minėjimus, reikia kovoti, nes pavergimą nešantis komunizmas nesumenkėjo.

Ontario premjero vardu kalbėjo min. J. Yaremko; priminęs savo bičiulystę su pabaltiečių tautomis, jis pabrėžė jų kovingumą, reikalingą ir Kanadai. Toronto miesto burmistro vardu kalbėjo aldermanas adv. G. Ben. Pasakė, pabaltiečiai kovoja už savo kraštų išlaisvinimą ne tam, kad būtų juose augštais pareigūnais, bet kad padėtų saviesiems. "Jūs kovojate ne sau" — kalbėjo jis. "Tokie minėjimai teparodo, ką reiškia laisvė ir kokia jos kaina".

Buvo perskaityta rezoliucija Kanados vyriausybei, kurioje pabrėžtas ir šeimų sujungimo reikalas.

Menininkai scenoje

Latvių pianistė V. Leinvebere paskambino prof. J. Vitols kūrinį, estų sopranas E. Veskimets padainavo tris dainas, lietuvių "Varpas", dir. St. Gailevičiaus, išpildė J. Dambrausko "Maldą", B. Budriūno "Nemuną" ir S. Šimkaus "Lietuviais esame mes gimę".

Atskirų tautybių jaunimo delegacijos pasirodė scenoje; atstovei paskaičius iškilmingą pasiryžimo deklaraciją, sugiedoti visų trijų tautų himnai.

Pranešėja p. I. Šernaitė-Meikle-john tvarkė programą labai sklandžiai. Minėjimo proga buvo atspausdinta programa ir kartu paskleista iliustruota brošiūra "Warning of the Baltic Tragedy".

Prie miesto rotušės buvo iškeltos Pabaltijo tautų vėliavos beveik tris dienas. **Bvs.**

Lietuvių veiksnių pasitarimai

Kaip anksčiau esame rašę, vienybės pasitarimai tarp Lietuvos laisvinimo veiksnių, siekiant visus apjungiančios vadovybės, nėra nutrūkę. Po VLIKo pasitarimų Niujorke su PLB v-bos atstovais dr. J. Sungaila ir J. Matulioniu derybos ėjo raštu. Ir VLIKas, ir PLB v-ba ir VLIKan įeinančios grupės tęsė nuomonių pasikeitimą. Birželio 22-23 d. Niujorke, PLB v-bos iniciatyva šaukiamas pasitarimas, kuriame šį kartą dalyvaus netik VLIKo grupės, PLB valdybos atstovai, bet ir tautininkų grupės, sudarančios Liet. Nepriklausomybės Talką, ir Liet. Fronto Bičiuliai ir Liet. Atgimimo Sąjūdis. Pastarasis iš LNT yra išstojęs ir dalyvauja atskirai. Tai pirmas kartas po ilgoko laikotarpio, kad visos grupės susės prie vieno stalo. Reikia tikėtis, kad bus rasta ir bendra kalba ir bendra vadovybė.

Iš PLB v-bos dalyvaus pirm. dr. J. Sungaila ir J. Matulionis.

Tėviškės Žiburiai – lietuvių savaitraštis

Leidėjas: Kanados Lietuvių Katalikų Kultūros Draugija

Redaktorius: K. dr. Pr. Gaidamavičius; pavaduotojas: A. Rinkūnas

Metinė prenumerata $5, pusmetinė — $3. Rėmėjo metinė prenumerata $10

Skelbimai ruošiamam numeriui priimami iki ketvirtadienio. Už skelbimų turinį redakcija neatsako. Rankraščiai taisomi redakcijos nuožiūra. Autorių pasirašyti straipsniai nebūtinai reiškia redakcijos nuomonę.

The Lights of Homeland — Lithuanian Weekly

Published by Lithuanian R. Catholic Cultural Society of Canada

Subscription rates: $5 per year, $3 per 6 months.

Deadline for advertisements — Thursday

Authorized as second class mail by the Post Office Department, Ottawa, and for payment of postage in cash.

941 Dundas Street West, Toronto 3, Ontario, Canada

Tel. 368 - 6813

Valkatos ir iš vilų

JAUNIMO REVOLIUCIJA

Psichologijos profesorius dr. Robert Lindner išleido tokiu pavadinimu studiją, kurioje įrodinėja, kad visas kontinentas šiuo metu pergyvena jaunimo revoliuciją, kurią jis vadina "pavojinga epidemija".

Priežastys? Jos glūdi ne skurde, bet pertekliuje; ne netikrame rytojuje, bet patogumuose; netik iš skurdžių miestų rajonų išeina valkatos, bet ir iš turtuolių vilų.

Kiekviename mieste yra susidariusios jaunuolių grupės, įsiveliančios į žiauriausias mušytynes iki žmogžudysčių. Vandalizmas ir turto negerbimas yra tiek paplitęs, kad atostogų metu vien išdaužytiem mokyklų langam išleidžiami tūkstančiai dolerių. Tipiškas yra tokių jaunuolių nusistatymas ir prieš mokslą. Toronto turtuolių rajone, Forest Hill gimnazijoje mokinio, turinčio augščiausią I.Q., pažymių vidurkis yra tik 10 taškų didesnis už mokinio, turinčio žemiausią I.Q.

Revoliucija prieš religiją irgi pasireiškia. Universitetuose jau yra daug studentų, neišpažistančių jokios religijos.

Kas kaltas? Prof. R. Seeley, sociologijos profesorius sako, kad "jaunimui šiuo metu yra sunkiau ir sunkiau surasti, ką nors prasmingo veikti".

Dažnai yra įprasta kaltinti tėvus. Tai iš dalies yra teisinga, tačiau sociologai šiandien daugiau kaltina pačią gyvenamą aplinką, visuomenę. Lenktyniavimas su kaimynais, finansinis pasisekimas ir socialinis prestižas taip yra įkinkęs tėvus į tas lenktynes, kad visa tai persiduoda ir vaikui namuose. Dažnas tėvas skundžiasi, kad jo vaikui neleidžia žaisti ledo rutulio, kol jis neturi pilnos uniformos su visais priedais. Vaikas tėvui skundžiasi, kad visi turi, tai kodėl jis negali turėti. Žinoma, tėvui sunku viską išaiškinti ir jis perka visą "hockey outfit".

Tėvų nepajėgumas viską vaikams išaiškinti dažnai vaikus padaro lyg ir ligoniais. Vaikai nori vis daugiau ir daugiau, nesuprasdami ir neįvertindami viso to, ką turi, nes taip lengvai iš tėvų gauna.

Psichologai, kurie susiduria su jaunimu, pabrėžia faktą, kad jie daugiausia gali jaunuoliams padėti, kai jų klausosi ir leidžia jiems išsikalbėti. Pasirodo, kad namuose niekas jų neklauso, visi užsiėmę ir greitai stengiasi nusikratyti duodami viską, ko vaikas prašo.

Tėvai vėl skundžiasi, kad vaikai visiškai nežino dolerio vertės ir nevertina turto. Kaip jie gali tą dolerį vertinti, jeigu dabartinėje ekonominėje sistemoje jie mato, kad galima viską įsigyti tik pasirašant ir parodant kortelę. Draugui nupirko tėvas dviratį tik pasirašydamas krautuvėje, tai kodėl mano tėvas negali to padaryti, — kyla mintis vaikui. Pagaliau vaikas galvoja: jeigu pinigas toks brangus, tai kodėl tėvas man visada duoda, kai įkyriau paprašau?

Arba vaikas mato tėvą perkant naują automobilį, kurį jis palieka visą dieną prie darbovietės gatvėje ar kitur. Jam kyla mintis, kad tokios materialinės vertybės nesunkiai yra įsigyjamos.

Dr. J. Rich, Toronto un-to psichiatras labiausia kaltina komercinius interesus dėl atsiradusios padėties. Pvz. televizijoj vaikai nuolat raginami prašyti tėvus, kad jems pirktų tokį reklamuojamą gaminį.

Tačiau tas pats profesorius pabrėžia, kad daugiausia įtakos vaikam turi socialinis tėvų lenktyniavimas, kuris ypatingai pasireiškia priemiesčiuose. Motinos neriasi iš kailio, kad tik jų dukros būtų populiaresnės. Išleisdamos sūnų į pasimatymą su 15 metų mergaite, jam į rankas įbruka gėlių puokštę kaip "būtinybę". Jos taip supranta etiketą ir galvoja, kad tai kelias į pasisekimą.

Tokioje aplinkoje augąs jaunimas praranda individualumą, persiima masės galvojimu ir galų gale, jieškodamas kitokių kelių, sukyla prieš tėvus, prieš nusistovėjusią tvarką ir kelia revoliuciją, kuri yra žalinga visai visuomeeni. **V. K.**

PRANEŠAMA APIE NAUJĄ GYDOMĄJĄ MEDŽIAGĄ —

sutraukiančią hemorojus

Tai yra ypatinga gydomoji medžiaga, įrodžiusi galią sutraukti hemarojus ir pataisyti sugadintus audinius.

Pagarsėjęs tyrimų institutas atrado nepaprastą gydomąją medžiagą, sugebančią sutraukti hemarojus be skausmo. Ji minučių laike sumažina niežėjimą ir nepatogumus bei pagreitina uždegimo pažeistų audinių gijimą.

Visais tyrimų atvejais, švelnėjant skausmams, įvykdavo hemarojų susitraukimas.

Tačiau visų svarbiausia — rezultatai būdavo toki nuostabūs, kad šis pagerėjimas tęsdavosi daugelį mėnesių.

To buvo pasiekta naudojant gydomąją medžiagą (Bio-Dyne), kuri greitai padeda užgyti pažeistoms celėms ir sužadina naujų audinių augimą.

Dabar Bio-Dyne galima gauti tepalo bei lazdelės formose "Preparation H" vardu. Prašykite visose vaistinėse. Garantuota — arba grąžinami pinigai.

Įvairūs siuntiniai į Lietuvą, Latviją, Estiją, Ukrainą ir U.S.S.R.

Iš Kanados: Siunčiame paprastu ir **oro paštu** Jūsų sudarytus ir apdraustus įvairius siuntinius. Turime pardavimui įvairių medžiagų ir kitų prekių.

Taip pat siunčiame iš Europos valstybių AKORDEONUS, SIUVAMAS MAŠINAS, INVALIDAMS KĖDES, LAIKRODŽIUS, MAISTĄ ir kitką.

Gyveną ne Toronte, prašome savo sudarytus iki 17 svarų gryno svorio siuntinius, bei užsakymus reikmenims iš Europos valstybių, siųsti mums paštu ar ekspresu. Apmokėsite gavę mūsų pranešimą. Mūsų patarnavimas greitas ir sąžiningas.

LIETUVIŲ ĮSTAIGA

BALTIC EXPORTING CO.

849 COLLEGE STREET, TORONTO, ONT., CANADA

Telefonas LE. 1-3098

DARBO VALANDOS: pirmadieniais — penktadieniais nuo 9 val. ryto iki 7 val. vakaro. Šeštadeiniais nuo 9 val. ryto iki 5 val. po pietų

SKYRIAI:

105 Cannon St. E., Hamilton Ont. Tel. JA. 8-6686, Ponia V. Juraitis.

SAVININKAI S. ir A. KALŪZA

GEDIMINAS GALVA

Sumanymai Europai apjungti

SUMANYMAI IŠPLAUKĖ IŠ SAVO METO SĄLYGŲ SIEKIANT SUTRUKDYTI KARUS TARP KRIKŠČIONIŲ VALDOVŲ

Pasaulinė taika

Šv. Tomas Akvinietis, sėmęs išminties iš šv. Augustino, neparastai lakaus ir gilaus proto vyras, žinomame "Summa teologica" veikale aptaria ir tarptautinio santykiavimo pradus. Kai jis veikalą rašė, Prancūzijos karaliai kovojo prieš Hohenštaufenus, Platagenetus ir juos nugalėjo. Jis svajojo apie krikščionių valdovų bendravimą, krikščionišką vienybę. Pirmiausia reikia pašalinti karų priežastis, nors jis pripažino teisę gintis "ut bonum promoveatur, ut malum vitetur" — gėriui skatinti, blogiui tramdyti.

Ir Dante buvo taikos šalininkas, bet jis visą dėmesį sutelkė į imperatorių, kuris turi būti visų ginčų sprendėjas.

Prancūzijos valstybės gynėjas Coutances, gimęs 1260 m. Normandijoje, Pierre Dubois pavėsyje bendralaikių buvo veik nepastebėtas. Veikale "De recuperatione terrae sanctae" — Šventosios Žemės atstatymas jis karą vadina velnio vaisiumi. Krikščionys neprivalo kariauti. Ir kai jis užsimena apie kryžiaus žygį, aiškiai reikalauja krikščionių susitaikymo. Jis pirmutinis paskelbia naują būdą valstybėms bendrauti. Imperatorius — Vokietijos karalius turįs nedaugiau teisių už Prancūzijos karalių. Siūlo sukurti Europos federaciją, kurioje lygias teises turėtų didelės ir mažos valstybės. Jis net parinko federacijai sostinę Toulouse. Ginčus siūlė pavesti pirmajai Europos asmenybei — šv. Tėvui.

Istorija mums pasakoja, kad federacijai buvo neparuošta dirva. Šv. Tėvo įsijungimas ginčams spręsti išsigudė garsiąją Avinjono bylą.

Naujieji siūlymai atsidaužia į uolas

Renesanso laikotarpį išsigudė netik atradimai, bet ir išradimai. Jis buvo audringas ir kruvinas. Naujos mintys tebuvo dengiamos plono krikščionybės sluogsnio. Imperatoriaus politinis autoritetas buvo išblėsęs. Popiežių tremtis ir reformacija pravėrė duris naujiems karams. Prancūzijos valdovai siekė vadovavimo, nors krašte vyravo neramumai. Vokietijoje iškilo vidaus karai, kurie netik nusilpnino kraštą, bet ir netiesiogiai talkino turkams žygiuoti Europoje. Liuteris ir Kalvinas svajojo apie laisvą krikščionių susitarimą. Elžbietos stebėtojas Richard Hooker, susipažinęs su padėtimi Europoje, anuomet ėmė šnekėti apie "tėvynių Europą", kaip šiandieną Charles De Gaulle.

Anuo metu reformacijos vaikas Erasmus iš Rotterdamo rašė apie karo — "kvailybės siautėjimą" ir jį pasmerkė. Ne pirmojo humanisto šūkis — padėti ginklus, bet Klemenso VII-sis išjudino Europą gintis nuo turkų.

Suirutės tarpsnyje ateina daugelis gydytojų, tačiau jų siūlymai atšoka nuo tikrovės. Salamankos filosofas Francis de Vitoria prabyla apie tarptautinę teisę, tautų sąjungą, nors kiekviena valstybė ėjo savo keliu. Kitas ispanas-jėzuitas Fr. Suarez iškelia ginčuose tarpininkavimo klausimą. Valdovai, nors ir sunykę, nelinko pripažinti tarpininkavimo bei vykdyti tarpininko sprendimų.

Kai įsisiūbavo 30-ties metų karas, kun. Emeric Cruce (1590-1648), matematikos mokytojas, išsamiai narplioja anuometinius politinius santykius, kūrė tautų sąjungą su turkais, kinais, totoriais ir japonais, siūlė sudaryti tarptautinę kariuomenę ir diplomatams — rūpintis išvengti karo.

Siūlymai nerado atgarsio valdovuose, tačiau išjudino anuometinius teisininkus. Didelio masto vyras Grotius prabilo apie prigimtinę teisę veikale "De iure belli et pacis", o anglas kvakeris William Penn — Pennsylvanijos kūrėjas, ėmė šnekėti apie ateities Jungtinę Europą. Jeremy Bentham, Prancūzijos revoliucijos metais, prabilo apie tarptautinę teisę, o 1795 m. Karaliaučiaus universiteto profesorius E. Kantas paskelbė veikalą apie amžinąją taiką.

Šnipai, šnipai...

Edgar Hoover, JAV slaptosios žvalgybos FBI viršininkas pareiškė, kad Sov. Sąjunga yra išplėtusi tokį šnipų tinklą JAV, kokio dar nebuvo istorijoje. Sovietinis blokas turi Amerikoje 760 diplomatinių tarnautojų, kurių dauguma yra šnipai. Tie tarnautojai turi 1066 šeimų narius, kurių dalis yra paruošti šnipai.

Praėjusių metų laikotarpyje 95 sovietų atstovai dalyvavo 65 mokslinėse ir karinėse konferencijose, kur prisirinko begales sau reikalingų žinių. Dėl JAV esančios laisvės daugumą jiems reikalingų žinių komunistai įsigyja legaliu būdu.

Londonas. — Ligšiol brangiausias pašto ženklas buvo "Mauricijus", už kurį rinkėjai mokėdavo $23.000. Dabar gi jį "įveikė" 1851 m. misijonierių išleistas pašto ženkliukas, už kurį amerikietis sumokėjo $40.000.

Kiek žmonių pasitraukė į tremtį?

JAV valstybės departamento— užs. reik. ministerijos pabėgėlių sekcija paskelbė, kad II D. karui pasibaigus 10 milijonų žmonių pasitraukė į tremtį iš komunistų valdomų kraštų. R. Vokietijoje— 17 milijonų gyventojų. Iš to skaičiaus 4 milijonai perėjo į vak. Berlyną ir iš ten į V. Vokietiją. Dėl tokio masinio, daugiausia jaunų žmonių, bėgimo Ulbrichto režimas atsitvėrė nuo vakarų Berlyno ir tuo sustabdė masinį bėgimą. 2,5 milijono pasitraukė į Vakarus iš Rytų Europos. Per milijoną žmonių pasitraukė iš Š. Korėjos į pietinę. 900.000 žmonių pasitraukė iš šiaurinio Vietnamo į pietinį. Po revoliucijos Vengrijoj 1956 m. pasitraukė į vakarus 200.000 vengrų. Kai kiniečių komunistai pagrobė Tibetą, 55.000 tibetiečių pabėgo į užsienius. 1962 m. vasarą kubiečiai masėmis bėgo iš Kubos ir kiniečiai iš Kinijos. Kas savaitė apie 2000 kubiečių atvykdavo į Floridą. Iš 7 milijonų Kubos gyventojų per 200.000 kubiečių pabėgo iš Kubos. 1962 m. gegužės mėn. kasdien po 4000 kiniečių pabėgėlių atvykdavo į Hong Kongą. Nuo 1956 m. Hong Kongas priėmė per milijoną pabėgėlių iš komunistinės Kinijos. Iš viso pabėgo nuo komunistinių režimų 10.000.000 žmonių. **J. Gs.**

Čekoslovakija valoma nuo stalinistų

Buvęs slaptosios policijos šefas Karol Bacilek yra pašalintas iš ČSR kompartijos centrinio prezidiumo, o senas komunistas Bruno Koehler neteko sekretoriaus posto centro komitete. Oficialiai nepasakyta, kodėl padarytas toks "valymas", bet visiems žinoma, kad Bacilek ir Koehler buvo "kietos Gottwaldo linijos" uolūs rėmėjai, kad Bacilek 1952-1954 m. buvo slaptosios policijos šefas; tuo laiku generalinis kompartijos sekretorius Rudolf Slansky ir 11 žymiu komunistų buvo apkaltinti valstybės išdavimu, nuteisti ir nužudyti. Slansky ir dauguma iš jo grupės buvo žydai, o Stalinas tuo metu laikėsi "antisemitinio kurso"; Bacilek vykdė Stalino valią. Spėjama, kad Bacileko "išvalymas" bus įžanga į Rudolfo Sianskio rehabilitaciją, o Bacilekui gresia L. Berijos likimas.

ATVIRUTĖS

SVEIKINTI VARDINIŲ PROGA GAUNAMOS

Sp. B-vėj "Žiburiai"
941 Dundas St. W., Toronto 3.

Kaina 10 ct.

STALINGRADAS

Paruošė VYT. KASTYTIS

Dviejų kraugerių kova

Karininkai privalo nusižudyti

Didėjantį atstumą tarp šeštosios armijos ir besitraukiančios Dono armijos grupės kurį laiką pavyko įveikti radijo bangomis. Didelių pastangų dėka Stalingrade buvo įrengta galinga radijo stotis. Kiekvieną naktį, nepaisant sovietinių trukdymų, buvo palaikomas abipusis kontaktas. Gen. Paulus pareikalavo, kad į Stalingradą lėktuvais būtų atgabenti trys pulkai pėstininkų.

Reikalavimą priėmęs karininkas šyptelėjo:

— Mes neįstengiame pristatyti amunicijos ir maisto. Kaip jie gali tikėtis, kad įvešime tris pėstininkų pulkus? . . .

Marš. von Manstein veidą taipogi nudažė liūdna šypsena:

— Generėlas Paulus mėgina sužinoti, kaip mes žiūrime į visą situaciją. Jeigu jam atgabensime tuos pėstininkus, tada jis darys išvadą, kad mes jo į nuostolius dar nenurašėme . . .

— Kas nors turėtų jam pasakyti teisybę . . .

— Iki gruodžio 24 dienos teisybei pasakyti nebuvo jokio reikalo, nes tada jo šeštoji armija dar galėjo prasilaužti. Dabar gi juokinga būtų mirti pasmerktam žmogui priminti, kad jis tikrai turės mirti . . .

Gen. Paulus, atrodo, suprato generolo von Manstein mintį — savo vyrams jis davė įsakymą: "Kai priešas sutriuškina kariuomenės dalinį, kiekvieno karininko pareiga yra nusišauti. Puskarininkiams ir kareiviams taipogi negarbinga pasiduoti į karo nelaisvę . . ."

Po kelių dienų 178 pulko 2-ro batalijono vadas pranešė, kad į nelaisvę pateko jo 30 vyrų. Jie kovojo iki paskutinio šovinio, o paskui pakėlė rankas, nepaisydami generolo Paulaus įsakymo.

Batalijono vadui kibo į kudlas divizijos vadas:

— Kaip tai galėjo įvykti? Negi jie nežinojo mano įsakymo nepasiduoti į nelaisvę?

— Generole, man ir mano vyrams yra gerai žinomas tas jūsų įsakymas . . .

— Kaip tokiu atveju suprasti šią kiaulystę?

— Generole, aš perdaviau jūsų įsakymą, bet kartu pabrėžiau, kad mano nuomone garbingas pasidavimas į nelaisvę nėra bailumo ženklas . . .

— Žmogau, pats kraustaisi iš proto! . . . Už Hitlerio įsakymų sabotavimą tavęs laukia karo lauko teismas!

— Šiuos savo žodžius mielai pakartočiau karo lauke teisme . . .

— Negi pats, būdamas karininkas, mieliau pasirinktum nelaisvę, negu kulipką į galvą?

— Generole, savižudybė yra didžiausia bailumo apraiška . . .

Šie žodžiai sudarė triuškinantį įspūdį. Divizijos vadas daugiau niekada neužsiminė apie karo lauko teismą ir savo karininkų neklausinėjo, kodėl jų vyrai pasiduoda į karo nelaisvę . . .

Kur dingo lėktuvai?

Aviacijos vadas maršalas Goeringas šeštajai armijai pasiuntė telegramą: "Daviau įsakymą sutraukti visus lėktuvus Stalingrado tiekimui užtikrinti. Bus panaudota kariuomenės augštosios vadovybės transporto eskadrilė. Kiekvieną dieną atitraukiame vis didesnį lėktuvų skaičių iš Afrikos kovos zonos ir juos permetame į Stalingradą. Laikykitės!"

Beveik tuo pačiu laiku Stalingrado tiekimą pravedantį aviacijos karininką pasiekė sausas šeštosios armijos skundas: "Nepaisant gražaus, saulėto oro gruodžio 17 dieną apsupime nenusileido nei vienas lėktuvas. Šeštoji armija norėtų sužinoti, kodėl aviacija neskraidė tą dieną . . ."

Beviltišką fronto situaciją liudija šeštosios armijos komunikatas: "Situacija yra labai kritiška vakarinėje apsupimo dalyje. Dėl medžių stokos neįmanoma įrengti tvirtesnių gynybos pozicijų. Statybinės medžiagos iš Stalingrado negalime atsigabenti į vakarinį frontą, nes neturime benzino sunkvežiniams. Kareiviams tenka miegoti po atviru dangumi, sniego pataluose, be mažiausios užuovėjos. Lauko temperatūra yra —35 laipsniai C." . . .

Radijo stotys, kuriomis buvo palaikomas ryšys tarp Stalingrado šeštosios armijos ir Dono grupės, didėjant atstumui, pasidarė persilpnos. Buvo pasisiūlyta įvežti galingesnę aparatūrą, bet šeštoji armija trumpai atsikirto: "Jeigu ir atsiųstumėte naują aparatūrą, iš jos nebus jokios naudos, nes mes negalime įrengti didesnės antenos . . ." Jų pastangas šioje srityje tuojau pat sulikviduodavo sovietų artilerijos sviediniai.

Kalėdos apsupime

Net ir karo metu kareivis paprastai neužmiršta Kalėdų: jos jam primena tuos laimingus laikus, kada jis šeimos ratelyje sutikdavo šią didžiąją taikos ir dvasinės ramybės šventę. Vokiečių kareivius Kalėdų švenčių proga pasiekdavo specialūs siuntiniėliai iš namų — su pyragu, sausainiais ir cigaretėmis. Hitleris ant kareivio šventiško stalo dar pridėdavo bonką degtinės, o kartais net ir šampano, nes visas šias gėrybės už paprastą beverčio popierio skiautelę jis įsiveždavo iš okupuotų kraštų.

Kalėdiniai siuntiniėliai 6-tajai armijai buvo pristatyti dar prieš prasidedant sovietų armijų prasilaužimui. Jasinovotaja geležinkelio stotyje, prireikus vagonų, jie buvo iškrauti į sniegą po atviru dangumi. Brezento uždangalas neįstengė jų apsaugoti nuo šalčio ir drėgmės. Didžioji siuntinėlių dalis nuėjo niekais, o likusieji buvo išdalinti ligoninėse gulintiems sužeistiesiems. Stalingrado apsupime kovojančių fronto linijos kareivių jie nepasiekė 1942 m. Kalėdų išvakarėse.

Lietuviška vasarvietė

BANGA

CAPE COD, Mass.
Great Marsh Rd.
CENTERVILLE, MASS.

- Prie Atlanto vandenyno, Golfo srovės šildomo garsaus Craigville Beach.
- Patogūs kambariai ir atskiri namukai, kuriuose patiems galima gamintis valgį.
- Skanūs lietuviški valgiai.
- Grynas pušų oras ir rami vietovė poilsiui.
- Svečiams be nuosavų automobilių — transportacija į ir iš paplūdymio.
- Vaikų priežiūra tėvams išvykus.
- Šalia "Bangos" yra ežeras su viešu paplūdymiu. Žuvavimo mėgėjams yra laivelis.

Norintieji puikiai praleisti atostogas prašomi su užsakymais kreiptis šiuo adresu:

A. PAKŠTIENĖ
74 Alicia Rd., Boston 24, Mass, USA
Tel. AV 2-8046

po birželio 15 d. —

"Banga", Box 188, Centerville, Cape Cod, Mass.
Tel. SP 5-4633

GRAMERCY SHIPPING CO.

Isteigta 1947 m. Turinti USSR Maskvos Vnešposyltorg leidimą. Turinti Department of Banking and Insurance (USA) leidimą ir draudimą.

BE MUITO DOVANOS Į SOV. SĄJUNGĄ: automobiliai, motociklai, dviračiai, padangos, radijo ir televizijos aparatai, muzikos instrumentai, šaldytuvai, skalbiamos mašinos, foto aparatai, dulkių siurbliai, siuvamos mašinos, šautuvai, laikrodžiai ir daug kitų dalykų. Labai prieinamos kainos. Reikalaukite mūsų pilno sąrašo.

GARDAUS MAISTO SIUNTINIAI GREETINGS "R" iš viso $34.00:

1 sv. degintos kavos, 1 sv. kakao, 1 sv. šokolado, 2 sv. virimui alyvos, 2 sv. cukraus, 2 sv. ryžių, 1 sv. sūrio, 2 sv. rūkyto bekono, 2 sv. rūkyto kumpio, 2 sv. džiovintų vaisių.

Reikalaukite mūsų pilno sąrašo.

AUDINIŲ SIUNTINIAI. — Mes pristatome į Sov. Sąjungą puikius audeklus, avalynę ir drabužius. Reikalaukite pilno sąrašo.

PINIGAI Į SOV. SĄJUNGĄ. — Pilnai garantuojamas pristatymas per 2 savaites. Pilnai išmokama — jokių atskaitymų. Gavėjo pasirašytas kvitas. Kursas — 9 rubliai už $10. Už patarnavimą iki $35.00 — $3.50. Virš $35.00 — 10%.

GRAMERCY
118 E. 28th St.,
New York 16, N.Y., USA.
Tel. MU. 9-0598

Naujosios valstybės

Vieniša Pietų Afrikos unija

V. ZALATORIUS

Tik dvi valstybės nebuvo kviestos į Afrikos tautų konferenciją Adis Abeboje, kuri įvyko š.m. gegužės pabaigoje: Togo ir Pietų Afrikos Respublika.

Togiečius imperatorius H. Selasis, konferencijos šeimininkas, ignoravo dėl jų prezidento Olimpijaus nužudymo sausio mėnesį ir dėl nenusistovėjusios padėties krašte. Pietų afrikiečių nepriėmė į naują Afrikos tautų šeimą dėl aštrios rasinės politikos, kuri tame krašte praktikuojama.

"Pietų Afrika visiškai išjungta iš tarptautinių santykių", — aiškina rašytojas A. Patonas. — Mes neturim sutarčių su kitomis valstybėmis, o tik neaiškius susitarimus. Net Jungtinėse Tautose mes esam išstumti—tai tauta, kuri neturi draugų".

Rezervatai ant rezervatų

P. Afrika atskirta netik nuo išorinio pasaulio, bet ir jos viduje žmonės atskirti vieni nuo kitų. Trys milijonai europiečių gyvena savo miestuose, 11 milijonų negrų savo rezervatuose, pusė milijono indiečių ir kiniečių — savo; pusantro milijono mulatų visai niekur nepritampa.

Tokia grupių izoliavimo politika čia jau vyksta nuo 1913 m., kai anglai išleido įstatymą, kad juodieji žemę tegali pirkti iš juodųjų. O tuo metu baltieji jau turėjo 80% derlingiausio P. Afrikos pusės milijono kvadratinių mylių ploto. Šiandien juodukai gyvena jiems paskirtose teritorijose. Prie miestų jiems pastatyti atskiri miesteliai. Jie neturi parlamente savo atstovų.

P. Afrikos negrų vadas A. Lutuli. Jam buvo suteikta Nobelio taikos premija 1960 m. už taikingų metodų vartojimą kovoje už negrų teises.

Ši P. Afrikos politika žinoma **aparteido** vardu. Paskutiniaisiais metaise min. pirm. H. Vervoerdas šiai politikai davė kitą vardą: "atskiro išsivystymo" politika. Tai labai panašu į teoriją, kuria JAV augščiausias teismas vadovavosi 100 metų — iki 1952-jų, kai buvo nuspręsta, kad atskiros mokyklos ir transporto priemonės reiškia, kad lygybės nėra.

Juodųjų sritys

Vervoerdas su savo "atskiru išsivystymu" nuėjo tiek toli, kad pradėjo negrų apgyventoms teritorijoms teikti autonomiją. Gegužės mėnesį parlamentas tokią autonomiją pripažino Transkei provincijai. Panašios teisės bus suteiktos kitoms septynioms. Ir tai dar neviskas! Vervoerdas ir jo tautininkų partija nori šioms provincijoms duoti pilną nepriklausomybę, kai jos "pribręs".

Tuo tarpu Jungtinėse Tautose specialus komitetas aparteidui tirti taip pat gegužės mėnesį rekomendavo Saugumo Tarybai "tuojau pat imtis priemonių pavojingai įvykių srovei sulaikyti P. Afrikoje". Komitetui pirmininkauja gvinėjietis D. Telis, o iš Afrikos valstybių nariais yra Alžerija, Gana, Nigerija ir Somalija. Panašių rezoliucijų prieš P. Afriką JT buvo anksčiau priimta net 27.

Komitetas ypatingai susirūpinęs šios valstybės ginklavimusi. Krašto apsaugai skiriamos sumos patrigubėjo nuo 1961, sakoma komisijos pranešime. P. Afrika šiuo metu stengiasi išplėsti smulkiųjų ginklų pramonę. Atrodo, kad politikai numato ateityje ginkluotą susirėmimą su savo juodaisiais kaimynais šiaurėje ir neramumus krašto viduje.

Deimantų ir aukso kraštas

P. Afrika yra užėmus patį pietinį Afrikos žemyno galą. Šiaurinė jos siena ribojasi su Pietvakarių Afrika, Bečuanija, Pietų Rodezija ir Mozambiku. Nei viena iš šių kolonijų dar negavo nepriklausomybės, bet P. Rodezijai anglai ją pažadėjo jau kitais metais. Kai kaimynai taps nepriklausomi, be abejonės, ir P. Afrikos zuliečiai (negrų gentis) reikalaus sau daugiau teisių.

P. Afrika yra viena turtingiausių valstybių pasaulyje savo žemės turtais. Čia iškasama iki 45 % viso pasaulio aukso, deimantų randama daugiau negu kitur pasaulyje. Čia yra didžiuliai akmens anglies klodai. Amerikiečiai iš P. Afrikos kasmet nuperka neskelbiamą uranijaus kiekį. Jis naudojamas atominiams reaktoriams. Tačiau daugiausia P. Afrika uždirba iš vilnos eksporto, nes jos kalnų pašlaitės labai puikios ganyklos avims. Vieno gamtos turto tačiau čia trūksta — miškų, nes jie tesudaro tik 1% viso krašto ploto.

Kolonistai ir lietuviai

P. Afriką jau XVII šimtmetyje pradėjo kolonizuoti olandų ateiviai. Vėliau atsirado anglų. Šio šimtmečio pradžioje vyko nuožmus karas tarp vadinamų būrų ir britų. Britai laimėjo ir įsteigė čia savo dominiją.

Laikui bėgant, dominija vis labiau tolo nuo Britanijos. 1957 m. parlamentas atsisakė nuo britų himno, o 1960 m. referendumo keliu pasiskelbė respublika ir išstojo iš Britų Bendruomenės. Bet net tarp baltųjų senas kartėlis užsiliko nuo būrų karo. Olandų kilmės europiečiai susispietę pas Vervoerdo tautininkus, o britai yra opozicijoje su savo "Vienybės partija".

Lietuvių enciklopedija rašo, kad prieš I D. karą į P. Afriką emigravo 65.000 Lietuvos žydų. Daugiausia lietuvių buvo susispietę apie milijoninį Johanesburgo miestą, kur 1930 m. buvo įkurta net lietuvių draugija. Gyveno šiek tiek lietuvių ir sostinėj Pretorijoj. Šiandien apie juos nieko nebesigirdi.

ŽIBURĖLIAI mūsų mažiesiems

Skaitytojo laiškas

Gerb. Tėviškės Žiburių Redakcija,

Daug kartų per septynius metus aš buvau svečiuose ir pas mus jų atvažiuodavo. Bet šiandien iš bažnyčios parsivežiau ypatingai didelį svečią, nes pirmą kartą priėmiau į savo širdelę šv. Sakramentą.

Aš manau, kad niekad nepamiršiu tos didelės šventės, tos žvakutės, kuri drebėjo mano rankutėj einant per bažnyčią, tos rožės ir tų gerųjų Nek. Pras. seselių.

Palieku joms daug dėkingas ir skolingas.

Romas Ledas
Maironio m-los II sk. mokinys

Pavasarį

Labas, varna! Sugrįžai?
Mūsų pasiilgai?
Buvo sunkūs čia laikai
Voverei ir smilgai.

Buvo pusnys augštos čia
Balto balto sniego,
Dengė kelmą jos slapčia,
Kur meškiukai miega.

Kiškis klimpo lig ausų
Eidams pas kaimyną,
Vėjas draskė už kasų
Snaudžiantį eglyną.

Kur dabar čia taip trumpai
Viską apsakysi!
Gal nors dalį, kai grįžai,
Ir pati matysi.

V. Šmaižienė

Vasarinė tėvelio dovana

Diena prabėgo kaip greitutis traukinys. Visai pasislėpė saulė ir atėjo juoda tamsa — vakaras. Vaikai sėdėjo tylūs prie tėvelio ir klausėsi mamytės. Ji pasakojo apie gerąjį Vytenį, kurį šiandieną netikėtai apdovanojo turtingas vyras. Mat, Vytenis buvo mandagus dešimties metų berniukas — jis užleido tramvajuje vietą senam žmogui. Už tai gavo dovaną.

— Mamyte, mes su Rymante irgi norėtume dovanos. Mamyte, jei mes būsime geri?

Tėvelis nusišypsojo, o mamytė spėliojo kokia tai dovana gali būti? Vaikų žandukais lakstė šypsnys, kai mamytė vardino žaislus, kurių nekartą jie prašė.

— Ne, mamyt! Tai visai kitokia dovana . . . Labai norim šią vasarą į stovyklą! . . . Atsimeni ir Tu pati mums sakei kokie Danutė su Tomuku grįžo geri. Jie mokėjo daug gražių dainų, žaidimų. Mokėjo žaisti ir draugauti su visais vaikais. Ten daug vaikų ir vieni iš kitų daug išmoksta.

Mamytė stebėjosi Arūnu. Džiaugėsi, kad Arūnas jau nori daugiau negu žaislų.

— Gerai, Arūnai, galėsite!

— Mes taupysime kiekvieną centą, — linksmai džiūgavo Rymantė ir tvirtai įsikibus į Arūną šoko žemyn nuo sofos ir apkabinusi tėvelį ir mamytę labai dėkojo.

Laikas ritosi ir atėjo išvažiavimo diena. Vaikai atidžiai tikrino sudėtus lagaminus ar nebus ko užmiršę. Tik Sauliukas stovėjo liūdnas, nukarusia nosyte.

— O kada aš važiuosiu į stovyklą?

— Po kelių metų, kai paūgėsi, — paglostė jo garbanas mamytė.

— Aš ir dabar didelis! . . .

Automobilyje vaikai nerimo. Jie skaičiavo net minutes ir prašė tėvelio greičiau važiuoti.

— Tik pagalvok, Rymante, atvažiuos daug vaikų. Čia mes daug išmoksim. Mums nereikės nei žaislų! Bus smagu!

— Jau čia! Arūnai!

Susidėjo jiedu savo daiktus stovykloje ir po valandėlės atsisveikino tėvelius ir Sauliuką.

Trinktelėjo automobilio durys, ir tėvelis suko vairą namų link. Tik Sauliukas nerimo ir iškišęs galvutę garsiai šaukė:

— Ir aš noriu stovyklon! . . .

Saulenė

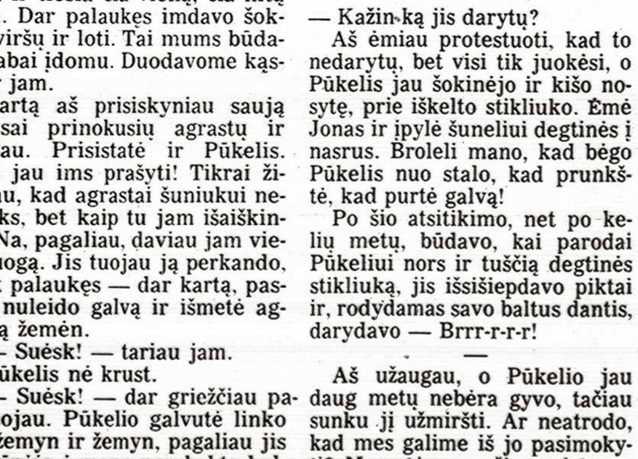

Ir aš noriu stovyklon!

PŪKELIS IR DEGTINĖ

Atsimenat šuniuką Pūkelį ir batus? Dabar papasakosiu jums kitą jo nuotykį.

Pūkelis buvo labai smalsus — jis viską norėdavo ištirti. Kai pamatydavo žmogų valgant, neatsitraukdavo — būtinai norėdavo ir jis paragauti. Atsistoja, būdavo, tiesiai prieš tave, žiūri į akis ir tartum prašo. Nuduodi, žinoma, kad nesupranti, ko jis nori. Tada jis pasimuisto, atsisėda ir tiesia čia vieną, čia kitą koją. Dar palaukęs imdavo šokti į viršų ir loti. Tai mums būdavo labai įdomu. Duodavome kąsnį ir jam.

Kartą aš prisiskyniau saują nevisai prinokusių agrastų ir valgau. Prisistatė ir Pūkelis. Kad jau ims prašyti! Tikrai žinojau, kad agrastai šuniukui nepatiks, bet kaip tu jam išaiškinsi? Na, pagaliau, daviau jam vieną uogą. Jis tuojau ją perkando, kiek palaukęs — dar kartą, paskui nuleido galvą ir išmetė agrastą žemėn.

— Suėsk! — tariau jam.

Pūkelis nė krust.

— Suėsk! — dar griežčiau pakartojau. Pūkelio galvutė linko vis žemyn ir žemyn, pagaliau jis pažiūrėjo į mane per kaktą baltom akytėm, pasiėmė agrastą ir, raukydamasis, pamažu sukramtė ir prarijo.

— Geras šuniukas, — pasakiau, bet jis taip galvą nuleidęs ir nudūlino šalin.

Kitą kartą turėjome svečių ir buvo degtinės ant stalo. Vyrai po truputį valgė ir gėrė. Įbėgo iš kiemo Pūkelis ir prigludo prie Jono, mūsų malūnininko, kad ir jam duotų.

— Eik tu, kvailas šunie, — sako Jonas. — Kur tu matei, kad šuo degtinę gertų?

— O kad taip duotum jam paragauti, — sako vienas iš vyrų.

— Kažin ką jis darytų?

Aš ėmiau protestuoti, kad to nedarytų, bet visi tik juokėsi, o Pūkelis jau šokinėjo ir kišo nosytę, prie iškelto stikliuko. Ėmė Jonas ir įpylė šuneliui degtinės į nasrus. Broleli mano, kad bėgo Pūkelis nuo stalo, kad prunkštė, kad purtė galvą!

Po šio atsitikimo, net po kelių metų, būdavo, kai parodai Pūkeliui nors ir tuščią degtinės stikliuką, jis išsišiepdavo piktai ir, rodydamas savo baltus dantis, darydavo — Brrr-r-r-r!

—

Aš užaugau, o Pūkelio jau daug metų nebėra gyvo, tačiau sunku jį užmiršti. Ar neatrodo, kad mes galime iš jo pasimokyti? Mamytė paruošia maistą — gerą ir naudingą, o mes kartais imame ir nevalgome. Girdi — neskanu! Arba — aš to nemėgstu! Pūkelis gi turėjo valios ir žalią agrastą suėsti.

Degtinės Pūkelis nemėgo, nes ją gerti nesveika ir neskanu. Kartą paragavęs, jis niekad daugiau nenorėjo.

V. Šmaižienė

• • •

Tėvelis: Tą sustojusį laikrodį reikia nunešti išvalyti pas laikrodininką.

Sūnelis: Nieko nepadės. Mes su Jonuku jau valėm — mazgojom muilu ir vandeniu, bet vistiek neina.

Eikš, mamyte

Eikš, mamyte, pažiūrėti —
Padariau zuikučiui skėtį!
Dovanų vardinėms gaus
Nebijos daugiau lietaus.

Tegu lyja capu-capu
Į darželį lapu-lapu
Eisim mokytis abu
Pasakėlių ir dainų.

A. Abromaitienė

Galvosūkis

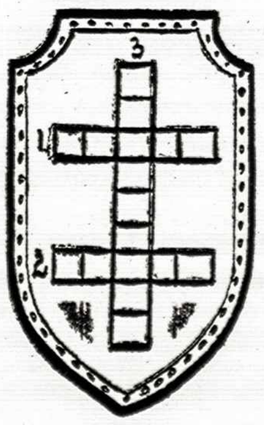

Į šį Lietuvos skydą įrašyti tokius žodžius, kuriuos atspėsite atsakę į klausimus:

1. Kas vaikams uždirba duoną?
2. Kas gynė Lietuvą nuo priešų?
3. Kaip vadinasi žmogus, kuris eina tarnauti kariuomenėn niekeno neverčiamas?

Abr.

ATSAKYMAI
1. Tėvas
2. Karys
3. Savanoris

Ateitininkija rikiuojasi ateičiai

"Kiek metų, jūsų nuomone, ateitininkų sąjūdis prie esamų sąlygų gali išsilaikyti?" — toks klausimas buvo ateitininkam išsiuntinėtoje anketoje. "Ateitininkai išsilaikys tiek ilgai, kiek jie patys norės", — atsakė naujai išrinktas federacijos vadas dr. J. Girnius.

Praėjusi nepaprastoji konferencija Niujorke parodė, kad ateitininkija dar yra pilna energijos, drąsos ir ateities planų. Reikėjo stebėtis aktyviu jaunimo pasireiškimu. Moksleiviai, studentai, čia mokslus baigusieji ir senoji karta surado bendrą kalbą ir karštai diskutavo ateities veikimo planus, tuo parodydami, kad bendras tikslas visus tampriai jungia.

Konferencija prasidėjo penktadienį, birželio 7 d., Waldorf-Astoria viešbutyje. Atidarius pirmąjį posėdį ir sukalbėjus invokaciją buvo sudarytas darbo prezidiumas, į kurį įėjo: prof. B. Vitkus, St. Barzdukas, sesuo Paulė, D. Bortkevičiūtė ir V. Kolyčius.

Ateitininkai dabar

Pirmajame posėdy buvo svarstomas Federacijos konstitucijos keitimas. Siūlomus keisti punktus referavo Arv. Barzdukas. Neapsieita be ilgesnių ir karštesnių diskusijų, tačiau visur galų gale prieita vieningos nuomonės.

Po 12 val. Mišių šv. Patriko katedroje, 2 val. p.p. vėl prasidėjo diskusijos statuto klausimais. Diskusijos truko iki 5 v. v. Vakare įvyko 2 paskaitos: dr. A. Sužiedėlio: "Šiandieninė ateitininkų padėtis" ir dr. V. Vardžio "Ateitininkai ir Bažnyčia pokario metu". Dr. A. Sužiedėlis, pasiremdamas anketos duomenimis apibūdino šios dienos ateitininkus. Visus ateitininkus jis suskirstė į 3 grupes: pozityviai galvojančius ir veikiančius, stebėtojus ir nutolusius, kurių dalis yra pasidarę "pikti ir kartūs žmonės". Dr. V. Vardžio paskaita buvo bendresnė, išryškinanti ateitininkų vaidmenį katalikiškoje veikloje.

Šeštadienio rytas pradėtas dr. V. Vyganto paskaita "Veiklos metodai ir priemonės". Paskaita pasižymėjo praktiškais veikimo aptarimais, prisitaikant prie dabartinių sąlygų. Tai tikras veikimo vadovėlis.

Sekcijų posėdžiai

Po to skirstytasi į atskirų sekcijų posėdžius. Buvo sudarytos keturios sekcijos: 1. Organizacijos sudėtis — vadovas dr. K. Keblys; 2. organizacijos veiksniai — vad. dr. A. Liulevičius; 3. organizacijos reiškimasis — vad. inž. V. Volertas ir 4. programinės gairės — vad. kun. prof. St. Yla.

Visi dalyviai ir atstovai buvo pasiskirstę į 4 grupes ir tose grupėse diskutavo, darė nutarimus, kurie buvo susumuoti ir pranešti paskutiniame posėdyje, sekmadienį. Tai medžiaga ateities veiklai.

Šeštadienio pamaldos taip pat vyko šv. Patriko katedroje, o po jų Waldorf-Astoria viešbutyje buvo iškilmingi pietūs. Pietų metu trumpą žodį tarė at-kų fed. tarybos pirm. dr. A. Damušis. Jo kalba apie ateitininkijos gyvumą ir konkretumą buvo lyg malonus poezijos kūrinys, tačiau toks teisingas, realus.

Mindaugo minėjimas

Šeštad. vakare įvyko karaliaus Mindaugo minėjimas, į kurį atsilankė ir dauguma Niujorko lietuviškos visuomenės. Paskaitą apie karalių Mindaugą skaitė prof. S. Sužiedėlis, meninę dalį atliko aktoriai: J. Daubėnas, V. Žukauskas ir T. Alinskas, koncertiniu būdu perteikę V. Krėvės dramos "Mindaugo mirtis" ištraukas. Sol. J. Vaznelis visus žavėjo savo nuostabiu balsu ir pianistė A. Kepalaitė meistrišku skambinimu prisidėjo prie iškilmingos vakaro nuotaikos. Kadangi šokiai dėl šv. Tėvo mirties neįvyko, daugelis dalyvių liko salėje, dalinosi įspūdžiais ir neskubėjo skirstytis.

Vado rinkimas

Sekmadienį persikelta į Maspeth, kur gražioje, lietuviško stiliaus bažnyčioje 9 val. buvo at-kų pamaldos. Ypatingai gražų pamokslą pasakė kun. K. Trimakas, SJ, o Mišias laikė prel. Pr. Juras. Po pamaldų agapė parapijos salėje ir paskutinis posėdis. Posėdžio pradžioje, pakeitus darbotvarkę, renkamas Federacijos vadas. Juo išrinktas dr. J. Girnius. Seka sekcijų ir komisijų pranešimai ir nutarimai. Buvęs fed. vadas prof. S. Sužiedėlis, vadovavęs ateitininkams 10 metų, taria atsisveikinimo žodį. Sukeliamos audringos ovacijos, visa salė sustoja ir ploja be pertraukos. Profesoriaus akyse ašaros, jos matosi ir daugelio ateitininkų akyse. Pasak kun. V. Dabušio, jis buvo netik federacijos, bet ir dvasios vadas. Posėdžiui vadovavęs prof. B. Vitkus teisingai pasakė: "Ačiū Dievui, kad per 10 metų turėjome tokį vadą".

Žodį taria naujai išrinktas fed. vadas dr. J. Girnius. Jis pabrėžia visų bendrą atsakomybę at-kų veikloje ir pabrėžia idėjinį užsidegimą.

Nuskamba at-kų ir tautos himnai. 3 dienų konferencija baigėsi. Nesinori vykti namo, nors daug kas buvo atvykę iš 500 ar daugiau mylių nuotolio. Jaunimas grupuojasi, kalba apie ateinančios vasaros stovyklas . . . Visi pilni entuziazmo, užsidegimo ir idealų.

V. K.

Stp. Šetkus įteikia sukaktuvininkui J. Matulioniui savo piešta portretą.

Nauji Kultūros Fondo atstovai

Birželio 10 d. KLB Kultūros Fondo valdybos posėdyje patvirtinti KLB Kultūros Fondo įgaliotiniai:

Edmonton — J. Augis ir J. Popikaitis,
Lethbridge — S. Noreika,
Sudbury — S. Tolvaša,
Toronto — K. Manglicas.

KLB KF valdyba džiaugiasi minėtų apylinkių stropumu pristatant savo įgaliotinius ir linki glaudaus bendradarbiavimo. Šių apylinkių lietuviai yra kviečiami kreiptis į minėtus įgaliotinius visais kultūriniais, švietimo bei šeštadieninių mokyklų reikalais.

Tuo pačiu KLB KF valdyba dar kartą kreipiasi į neatsiliepusias apylinkes, prašydama n e d e l s i a n t pasiūlyti savo Kultūros Fondo įgaliotinius.

Posėdžio metu buvo svarstoma:

1. **Pirminių uždavinių planas,**
2. **Jaunimo sekcijos ateities veikla,**
3. **Jaunimo klausimas pasaulio lietuvių seimo metu,**
4. **Mokytojų suvažiavimo reikalai,**
5. **Finansinis stovis,**
6. **Atsiliepiant į prašymą paskirta V. Krėvės literatūrinės premijos fondui $50.**
7. **Buvo išklausytas realistiškas Montrealio apylinkės KF įgaliotinio P. Povilaičio pranešimas.**
8. **Sekantis KLB KF valdybos posėdis numatomas birželio 25 d.**

A. B. Pusarauskas,
KLB KF V-bos Spaudos ir informacijos atstovas

Tautiniai šokiai žengia scenon

AL. GIMANTAS

"Lietuvių tautiniai šokiai viena iš mūsų turtingųjų liaudies meno apraiškų, išsivystė amžių bėgyje, perduodant juos iš kartos į kartą.

Jei nežinomų dievdirbių rankose gimę mediniais veidais rūpintojėliai subtiliu paprastumu liudija mūsų tautos genijų, tai šokyje — muzikos, judesio ir išraiškos savitumu originaliai užakcentuojami lietuviams būdingi pergyvenimai ir dirbant ir linksminantis.

Lietuvaičių tradicinės kraičių skrynios su raštuotais audiniais ir juostomis išsaugojo turtingus ir puošnius drabužius. Ir šokant gaunasi darni visuma — lyriškai išsakytas grožis, kuriam įmli lietuvio siela buvo atvira ir pasiduodanti.

Išeivijoje tautiniai šokiai tapę tautinio auklėjimo ir reprezentacijos priemone, 1963 m. Čikagoje apvainikuojami jiems skirta diena — II aja Jungtinių Amerikos Valstybių ir Kanados Tautinių Šokių Šventė". Šitaip rašoma naujo taut. šokių vadovėlio "Mūsų šokiai" pratarmėje.

Vadovo paruošėjai

Šis vadovas buvo išleistas tik vienam tikslui: padėti taut. šokių šventėn besiruošiančiam jaunimui. Čia yra visų repertuare numatytų mūsų šokių aprašymai, kuriuos paruošė speciali komisija, vadovaujama Bruno G. Shoto, talkinama L. Braždienės, Br. Jameikienės, I. Šilingienės ir R. Zotovienės. Ruošiant šokių vadovą, buvo naudotasi Vyt. F. Beliajaus ir J. Lingio paruoštais leidiniais. Gi visą rinkinį spaudai paruošė vis dažniau mūsų spaudos puslapiuose matomas savo straipsniais ir foto nuotraukomis Petras Petrutis.

Figūrų paaiškinimai

Šokių aprašymai pradedami sutartinių ženklų ir terminų aptarimu, duodamos bendros pastabos, bendrieji žingsniai. Štai pvz. sužinome kas yra "lėtoji virvutė" — jos pagrindas yra polkos žingsnis, perkryžiuojant kojas ir po truputį slenkant pirmyn arba atgal. "Zvaigždutė" — ją gali sudaryti nemažiau kaip trys šokėjai, susikabindami visi vienoje vietoje dešinėmis arba kairėmis rankomis. Žingsniai ir laisvųjų rankų padėtis pagal reikalą. "Krepšelis" — susikabinama rankomis ne su kaimynu, o su tolimesniu šokėju. "Žilvitis" — bėgimas ratuku arba eilėje, vieną šokėją praleidžiant pro dešinę, o kitą pro kairę pusę. Bėgant kartais paduodamos rankos, o kartais ne.

Šokių apibūdinimas

Duodami ir šokių apibrėžimai, lyg ir savotiška metrika. Štai sužinome, kad toks Gyvataras yra linksmas, nuotaikingas, pramoginis, dar ir dabar žemaičiuose — Telšių apylinkėje — tebešokamas šokis. Spėjama, kad į kaimus bus patekęs iš dvarų, kaip ir kiti kadrilinio pobūdžio šokiai. Šokis dar vadinamas Gyvatvore. Galimas daiktas, kad šis vardas bus siejamas su "gyvų žmonių tvora", nes augantį žalumynų gyvatvore nelabai liaudyje pažįstama. Audėjėlė — audimą vaizduojantis merginų šokis, kurio pirmoje dalyje matome patį audimą staklėse: prasiskiriančius bei vėl sueinančius metmenis, skriejančias šaudyklės, ataudus, skietą ir t.t., o antroje — parodomas džiaugsmas gražiai išaustomis drobėmis.

Šustas — pramoginis Balbieriškio-Prienų kilmės kadrilinis šokis, vėliau paplitęs visame krašte. Spėjama, kad jo vardas kilęs iš gana plačiai liaudies žaidimuose vartojamo žodžio "šusti" — mainyti, nes beveik per visą šio šokio eigą šokėjai mainosi ir keičiasi vietomis. Subatėlė — populiarus žemaičių pramoginis liaudies šokis, kurį jaunimas dar ir dabar pasilinksminimuose tebešoka. Šokis vaizduoja, kaip į tokius pasilinksminimus merginos paprastai susirenka anksčiau ir pradeda vienos šokti. Oželis, spėjama, yra vienas seniausių žemaičių kilmės komiško charakterio labai pamėgtų ir įvairiausiomis progomis šokamų šokių. Nors kaikas sieja Oželį su panašių elementų turinčiu švedų šokiu ir šokio pradžia gali siekti "žuvėdrų" (švedų okupacijos) laikus, tačiau šiandien bus sunku bepasakyti kas iš ko ir kiek pasiskolino.

Tuos šokių aprašymus galima būtų tęsti ir toliau, bet skaitytojas jau bus spėjęs susipažinti, bent su pagrindiniais tų aprašymų metmenimis. Tenka pažymėti, kad patys šokiai, kiekvienas žingsnis, figūra, aprašyti iki pačių smulkmenų. Iliustracijos padeda dar daugiau susivokti ir šokių diagramos, vaizdeliai, škicai, kiekvienai grupei tikrai leis šokius išmokti kiek galint tobuliau ir vienodžiau su kitomis grupėmis. Pateiktos ir kiekvieno šokio gaidos. Be to, atskira brošiūrėle išspausdintas repertuaras ir mūsų jaunimui, kurie atskirai žavės žiūrovus savo pasirodymu. Jame numatyta: Dzukų polka, Voveraitė, Seinis, Žilvitis. Ir šiame leidinėlyje duoti aprašymai, iliustracijos, gaidos.

Abiejų leidinių išleidimas rodo, kad šventės rengėjai uoliai stengiasi, kad lietuviškojo šokio manifestacija Čikagoje praeitų dar didesniu pasisekimu nei I taut. šokių šventė. Vis dažnėjantieji spaudos pranešimai iš atskirų vietovių liudija, kad taut. šokių grupės darniai dirba, stengiasi tinkamai pasiruošti ir tuo atiduoti savąją dalį bendrajam tikslui. Jų visų pastangas geriausiai įvertinsime savo gausiu dalyvavimu savųjų tautinių šokių festivalyje.

geros kokybės alus!

Atidaryk pradžiai 'Ex'. Tai pažymys
gero skonio. Molson Export alus sužadina apetitą.
Todėl 'Ex' yra mėgiamas Kanados alus,
virš vieno milijono butelių parduodama kiekvieną dieną.
Nelaukdamas atsidaryk 'Ex'.

MOLSON EXPORT
INDEPENDENT BREWERS SINCE 1786

MOLSON EXPORT ALE
1st in ale sales

Pavergtoje tėvynėje

KAUNAS — KARALIAUČIUS

Prijungus Rytprūsių srities pramonę prie Lietuvos liaudies ūkio tarybos, birželio 1 d. pradėjo kursuoti autobusai tarp Vilniaus ir Karaliaučiaus. Kelionė trunka pusdevintos valandos. Į Karaliaučių vykstama per Kauną, Jurbarką ir Tilžę.

NESILAIKO TAISYKLIŲ

Prienų rajone nutverti keturi brakonieriai, kurie, nesilaikydami gamtos apsaugos taisyklių, gaudė žuvis: "Naujojo gyvenimo" kolchozo pirm. J. Garkauskas, Jiezno apylinkės vykd. komiteto pirm. pavaduotojas M. Filonovas, kolchozo sandėlininkas A. Maceina ir brigadininkas V. Žukauskas. Už neteisėtą žvejybą jie nubausti piniginėmis baudomis.

MASKVA VILNIUJE

Iš Sov. Sąjungos į Lietuvą sugužėję rusų geležinkeliečiai lietuviškajame Vilniuje susigalvojo pasistatydinti Maskvą. Statybos pirmininku buvo išrinktas V. Ivanovas, kuris sekančią dieną iš Vilniaus rajono vykd. komiteto gavo didžiulį sklypą kolektyviniam geležinkeliečių sodui. Kai sodas buvo aptvertas kolektyvine tvora, jame pradėjo augti nekolektyviniai pastatai. Gražus vasarnamis V. Sukačiovui kainavo vos 92 rb. ir 51 kp.; mat, jis kreipėsi pas pastatų ir įrengimų virš. A. Petrovą, prašydamas malkų ir medžio atliekų, iš kurių, pasirodo, puikiausią namą galima pasistatydinti. Socialistinę statybą savo tvirtais pečiais parėmė vyr. inž. V. Nesterenko. Kaip grybai po lietaus sode pradėjo dygti maskvinio tipo "dačos" — M. Vasiljevo, Arefjevo ir kitų. Vilniaus rajono komitetas nėra davęs leidimų šioms statyboms, bet negi dėl tokio menko nieko mušiesi su "broliais" rusais...

VARGONAI PANEVĖŽYJE

Panevėžio miesto vadovai nutarė įsitaisyti vargonus. Kaip tik tuo laiku Vilniaus filharmonijoje buvo montuojami iš R. Vokietijos atgabenti nauji vargonai. Senuosius išsikaulino panevėžiečių delegacija. Mėsos kombinato sunkvežimis devynis kartus važiavo į Vilnių, kol pagaliau buvo parvežtos visos dalys. Tada kultūros rūmų dir. A. Jareckas atsiminė, kad liaudies filharmonijos patalpos dar nebaigtos remontuoti. Vargonai buvo sukrauti laisvame karinio komisariato kambaryje, o kiek vėliau nudanginti į komisariato pastato palėpę. Kažkas ant palėpės durų užkabino spyną, kurią, sakoma, net ir mažas vaikas būtų galėjęs atrakinti. Patenkinti Panevėžio vadovai užmiršo vargonus, kol pagaliau ši pavasarį Nevėžio pakrantėse vaikai pradėjo ruošti koncertus niekur lig šiol nematytomis švilpynėmis. Sodų gatvėje staiga pagerėjo naminio alaus — "dusto" kokybė, o meškeriotojai į Nevėžio vandenis suleido šimtus blizgių. Atsiminė tada kultūros dir. A. Jareckas užmirštuosius vargonus ir nuskubėjo į karinio komisariato palėpę: kur buvo sukrauti vargonai, gulėjo tik kelios kiauros triūbos — netinkamos "dusto" gamintojams, perdidelės muziką pamėgusiems vaikams, pertamsios Nevėžyje gyvenančioms lydekoms... —vkst—

MOTERŲ KONGRESAS

Birželio mėn. pabaigoje Maskvoje kviečiamas pasaulinis "demokratinės moterų federacijos" (komunistų įtakoje) kongresas. Vilniaus radijo žiniomis, kongresui ruošti ir Lietuvoje sudaryta moterų iniciatyvinė grupė, kurios pirmininkė — socialinio aprūpinimo ministeris Tatjana Jančaitytė — rusė. Į šios grupės sudėtį įeina kelios moterys, jų tarpe ir min. tarybos pirm. pavaduot. L. Diržinskaitė-Piliušenko. Į visasąjungini komitetą kongresui paruošti išrinkta dirigentė Dvarionaitė. Lietuvoje veikią dailės kolektyvai paraginti prisiųsti įvairius tautinius suvenyrus, pvz. gintaro, medžio, odos dirbinius. Jie numatyti platinti, dovanoti būsimo kongreso delegatėms. E.

PASAKOJA APIE AMERIKĄ

Visą mėnesį JAV viešėję, drauge su Sov. Sąjungos grupe (pgl. "Vienybę", ją JAV-se lankytis buvo iškvietusi YMCA), rašyt. Just. Marcinkevičius ir Vilniaus ped. instituto doc. S. Kregždė papasakojo savo įspūdžius "Tiesos" korespondentui 118 nr. Jie siekę kuo plačiau susipažinti su Amerikos gyvenimu, turėję daug diskusijų, pokalbių. Jie pajutę, kad... "dorieji amerikiečiai nuoširdžiai trokšta taikos, gerbią "Tarybų šalį". Visur, kur tik buvę galima, jie susitikę su "pažangiaisiais" emigrantais: Marcinkevičius nė žodžiu nepaminėjo, kad abu lietuviai dar buvo susitikę, be "pažangiųjų", ir su kitais lietuviais emigrantais. E.

BIRŠTONO IR NERINGOS KURORTAI

Birštone kinta vaizdas. Be pakeisto miesto centro, dar pastatytas tiltas per Nemuną ir kurortas tarytum persikėlęs į kitą Nemuno pusę. Ten esą rasti gydomieji šaltiniai, kurie lygūs savo savybėmis "Vytauto" šaltiniui.

Numatoma populiarinti Kuršių Neringos kurortą. Neringos mieste būsią trys kurortai: Nida, Juodkrantė ir Pervalka. Numatoma leisti poilsiauti nedaugiau kaip 30.000 gyventojų (žinoma, didelė dalis bus atvykusių iš "brolškųjų respublikų"—E.). Ikišiol Nida buvo laikoma žvejų gyvenviete — dalis iš 700 pastoviųjų Nidos gyventojų dirba žuvies apdirbimo įmonėje. Ji numatoma iškelti. E.

Kun. J. Bertašius, Winnipego lietuvių katalikų parapijos klebonas ir įsteigėjas, savo darbo kambaryje.

WINNIPEG, Man.

ĮSKILMINGAS DEŠIMTMEČIO PAMINĖJIMAS. — Rodos netaip seniai— 1953 m. birželio 29 d. — energingo kunigo J. Bertašiaus organizuojami pradėjome statyti Winnipego lietuvių parapijai nuosavus maldos namus. Šiandien ir žodžiai ir darbai išsipildė visoje pilnumoje.

Š.m. gegužės 20 d. parapijos kleb. kun. J. Bertašius savo parapijiečiams išsiuntinėjo kvietimus primindamas, kad š.m. birželio 1 d. įvyksta 10 metų sukaktis, kai buvo pašventintas dabartinei bažnyčiai sklypas ir prakasta žemė pamatams. Jis pažymėjo, kad darbas buvo nepaprastai didelis ir rizikingas. Daugelis baiminosi, daugelis gąsdino... Tad šiandien jau po 10 metų galime pasidžiaugti savo darbu. Šis dešimtmetis buvęs sunkaus darbo ir aukos kelias, tačiau nuėjome nesuklupę ir ištesėjome. Todėl jis ragino savo parapijiečius į šį istorinį paminėjimą pažiūrėti rimtai ir gausiai dalyvauti.

Birželio 1 d. parapijiečiai iš visų pusių keliais traukė į dešimtmečio minėjimą. Šeštadienio vakare prie šv. Kazimiero bažnyčios gausūs parapijiečių būriai laukia 6 valandos. Išsirikiavusi kolona vaikų pasiruošusi sutikti arkivyskupą, kuris jiems suteiks Sutvirtinimo sakramentą.

Lygiai 6 val. prasideda pamaldos. Wpg. arkivyskupas J. Flahiff atlaiko iškilmingas Mišias, o vaikučiams — kandidatams į Sutvirtinimo sakramentą pasako atitinkamą žodį ir trumpai juos paegzaminuoja. Po to vyksta pats Sutvirtinimo sakramento teikimas. Apeigų metu arkivyskupui asistuoja mons. K. Rasminas ir kiti kunigai.

Apeigoms pasibaigus, procesijos tvarka visi žygiuoja į parapijos salę vakarienei ir meninei programai. Mažos mergaitės arkivyskupui ant tako barsto gėles, G. Galminienei vadovaujant.

Eug. Kalasauskas, kaip meninės programos vadovas, kviečia svečius prie garbės stalo: KLB apyl. v-bos p-ką agr. J. Malinauską, mons Kl. Rasminą, slovakų bažnyčios kleb. kun. dr. Jahn Rekem. Wpg arkivyskupijos vicekancleri mons. C. A. Halpin, Immaculate Conception bažnyčios kleb. J. H. Fitzgerald, miesto savivaldybės atstovą aldermaną Done Mulligan su ponia, Winnipego arkiv. B. Flahiff, p. Uršulę Jauniškienę, Wpg. liet. bažnyčios statybos k-to p-ką Mykolą Januška ir šv. Kazimiero lietuvių bažnyčios parapijos kleb. kun. J. Bertašių.

Kaip vakaro pranešėjas prisistatė pats E. Kalas-Kalasauskas. Pagrindinę kalbą pasakė svečias iš Romos mons. Kl. Rasminas apie lietuvišką parapiją kaip ateivių jungtį.

Buvo perskaityti raštu gauti sveikinimai: Toronto arkiv. Ph. Pocock, buvusio Winnipege, vysk. V. Brizgio, architekto dr. A. Kulpavičiaus, kuris paruošė šiai bažnyčiai projektą, pirmojo lietuvių kapeliono Šv. Povilo kolegijos rektoriaus Tėvo Mc Guire, SJ, kuris pirmas Wpg. išrūpino lietuviams pamaldoms vietą, Tėv. J. Gailiušio, OFM, Tėvo B. Mikalausko, OFM, ir Fort William KLB apyl. v-bos — dr. E. Jasevičiūtės, Andersonų iš Calgary, Wyderių iš Kenoros.

Meninę dalį išpildė: Vl. Virkutis pagrojo akordeonu; šiais metais Manitobos muzikos festivalyje jis išėjo laimėtoju ir pasirodė televizijoje. Tautinių šokių grupė pašoko "Kalvelį" ir "Kubilą", kuriems vadovavo Kriščiūnienė.

Po programos, kaipo vakaro šeimininkės, buvo pristatytos: J. Ramančauskienė, T. Timmermanienė, Ald. Balčiūnienė ir Bagdonienė. Į stalus padavinėjo: A. Demereckaitė, Barkauskaitės ir Timmermanaitė.

Vakarienės metu arkivyskupas pasidžiaugė tokia gražia Winnipego lietuvių katalikų veikla ir atitinkamai lietuvius pagyrė.

Sutvirtinimo sakramentą suteikė 14-kai mergaičių ir 8-niems berniukams.

Parengimo vadovas E. Kalasauskas svečiams, meninės programos dalyviams ir vakarienės rengėjams išreiškė padėką ir tuo baigė minėjimą.

SVEČIAS IŠ ROMOS PREL. KLEMENSAS RASMINAS, birželio 1 d. per pamaldas pasakė gražų pamokslą, o vaikučiai priėmė Pirmąją Komuniją. Pasibaigus visoms apeigoms, parapijos kleb. kun. J. Bertašius išvyko į St. Norbert vienuolyną rekolekcijoms.

KStr.

Birželio 22 d., šeštadienį, visi keliai veda į Wellande ruošiamas JONINES

PROGRAMOJE:

Vaclovo Verikaičio ir Janinos Liustikaitės koncertas.

Liaudies dainos ir pasaulinio garso kompozitoriai.

Šokiams gros Hamiltono lietuvių orkestras AIDAS, vedamas V. Babecko.

JONINIŲ VIETA: St. Stephen's Hall, East Main St. — Port Robinson Rd. sankryžoje. Bufetas veiks nuo 2 val. po pietų. LOTERIJA, kurios pelnas skiriamas Niagaros pusiasalio skautams remti. Programos pradžia: 6 val. punktualiai.

KLTS

HAMILTON, Ont.

SKAUTŲ-ČIŲ TĖVELIŲ DĖMESIUI! Šią vasarą yra galimybė skautus-es siųsti į dvi stovyklas. Nuo liepos 27 d. iki rugpjūčio 11 d. stovyklaujama naujoje Toronto skautų įsigytoje stovyklavietėje netoli Huntsville prie Fox ežero; mokestis 1 iš šeimos $25, 2 — $40, 3 — $50. Be to, drauda kiekvienam $1.50.

Nuo rugpjūčio 17 d. iki rugsėjo 1 d. vyks didžioji jubilėjinė stovykla netoli Bostono, Cape Cod, Cam Chile; mokestis 1 iš šeimos $40, 2 — $35, savaitgaliui — $7. Registracijos ir draudimo mokestis įskaityti. Iš toliau atvykstantiems žadama nuolaida.

Į abi stovyklas skautus-es reikia užregistruoti iki birželio 30 d. Skaučių registracijos ir smulkesnės informacijos reikalu skambinti D. Gutauskienei JA 9-6982. Skautų registracijos reikalu kreiptis į tunt. F. Enskaitį JA 9-0496.

Sekmadienį, birželio 23 d., Hamiltono "Širvintos" tuntas išvyksta į tradicinę darbo metų užbaigimo iškylą, kuri įvyks toje pačioje vietoje kur ir pernai buvo. Po 9 val. pamaldų skautės ir jaun. skautės renkasi parapijos salėje, iš kur bus skirstomos į mašinas ir nuvežamos į vietą. Skautės pasiima vienam kartui pavalgyti ir pinigų vaisvandeniams nusipirkti. Vakarienė bus parūpinta nemokamai. 7 val. v. po trumpos oficialios dalies bus laužas, į kurį nuoširdžiai kviečiame tėvelius. Iškyla baigiama 8.30 val. Iki birželio 23 d. tėvai prašomi apsispręsti dėl stovyklų, kad per iškylą visos jaun. skautės ir skautės žinotų ar jos važiuos į stovyklą ar ne, nes važiuojančioms bus išdalinamos anketos, kurios tėvų užpildytos ir pasirašytos turi būti grąžinamos tuntininkei iki birželio 30 d.

"Širvintos" tuntininkė

ILGOJO SAVAITGALIO užbaigimui Tautos Fondo Hamiltono skyr. valdyba rengia linksmą šokių vakarą, kuris įvyks "Dominion Day", liepos 1 d., pirmadienį, Brant-Inn "Sky Club" aikštėje, Burlington, Ont.

Benni Ferry orkestras, įvairus bufetas, loterija, laimės staliukai ir t.t. Pradžia 7 v.v. Esant blogam orui, viskas įvyks viduje — salėje.

Maloniai kviečiame visus Hamiltono, Toronto ir visų kitų vietovių lietuvius gausiai atsilankyti į šį parengimą, kur tikrai bus gera proga linksmai ir nuotaikingai praleisti laiką artimųjų ir pažįstamų tarpe, taipgi užmegzti ir naujas pažintis.

Gausiu atsilankymu prisidėsime prie didesnio pelno, kuris eina mūsų tėvynės laisvinimo reikalui. Valdyba

KVIEČIAME Hamiltono jaunimą tarp 12-18 metų praleisti dvi savaites New Wasagoje — ateitininkų ruošiamoje stovykloje, apsuptoje gražaus pušų miško ir ežero. Mokestis už 15 dienų — $25. Jei iš šeimos vyksta 2 vaikai — $40 ir trims — $45. Stovykla bus nuo liepos 6 d. iki 21 d. Tėvų pranciškonų vasarvietėje. Iš Amerikos pakviesti prityrę stov. vadovai. Užsirašyti pas J. Pleinį, 118 Fairleigh Ave., So., tel. LI 7-3028.

At-kai sendraugiai

NUOŠIRDŽIAI DĖKOJAME mūsų dv. vadui — prel. J. Tadarauskui, paaukojusiam $50 at-kų atstovams į nep. kon-ją — jų kelionės išlaidoms į Niujorką padengti. Iš Hamiltono dalyvavo T. Verbickaitė kaip moksleivių atstovė ir B. Juozapavičienė — sendr. atstovė. Svečiais vyko M. Kežinaitytė ir L. Verbickaitė. Taip pat dėkojame J. Kežinaičiui, kuris savo automobiliu nuvežė ir parvežė hamiltoniečius.

Ateitininkai sendraugiai

MOKSLO METŲ UŽBAIGA. — Šeštad. m-kla, vad. mokyt. J. Mikšio, birželio 8 d. užbaigė mokslo metus. AV parapijos bažnyčioje prel. J. Tadarauskas atlaikė šv. Mišias ir pasakė vaikams pritaikintą pamokslą. Sol. V. Verikaičio vad. mokinių choras pamaldų metu labai gražiai pagiedojo.

Mokslo metų baigimo aktą iškilmingai pravedė mokyklos vedėjas J. Mikšys. Šiais mokslo metais šeštad. m-lą lankė 204, o mokslo metams baigiantis — 203 mokiniai.

VIII baigė 9 mokiniai. Atsidėkodami savo klasės mokytojai p. Narušienei, VIII skyr. mokiniai įteikė puikią dovanėlę.

Už gerą mokymasi dovanas — knygas gavo 3 pirmieji mokiniai skyriuose, o 48 mokiniai — už tai, kad mokslo metuose nepraleido nei vienos pamokos.

Tėvų k-to pirm. Sakas su kitais tėvų k-to nariais visus mokinius skaniai pavaišino.

Prel. dr. J. Tadarauskui ir tėvų k-tui už moralinę ir materialinę paramą mokyklos ved. J. Mikšys nuoširdžiai padėkojo.

Tėvų k-tas p. Kybartų namuose, p. Kybartienės ir kitų ponių triūsu, mokytojus gražiai pavaišino.

Išsiskirstė Hamiltono šeštad. m-la vasaros poilsiui. S. Slavinskienė

MOTERŲ SUSIRINKIMAS. — KLK Moterų dr-jos Hamiltono skyr. susirinkimas birželio 2 d. AV parapijos salėje praėjo įdomiai ir jaukioje nuotaikoje. Valdyba padėkojo dv. vadui prel. dr. J. Tadarauskui už brangų išsiuvinėta Šv. Marijos paveikslą dr-jos vėliavai. Dv. vadas savo žodyje paryškino mintį, kad dideliems darbams nuveikti nereikia gausios minios, užtenka mažo darnaus būrelio. Įdomią paskaitą paskaitė pedagogė p-lė I. Grabošaitė. Paskaita lietė tėvus ir mokyklinio amžiaus vaikus. Ji pareiškė, kad tėvai privalo lygiagrečiai su mokytojais rūpintis vaiko auklėjimu, jį pratinti prie knygų iš mažens, domėtis jo piešiniais ir t.t.

Užsibaigus susirinkimui, visos dalyvės buvo pavaišintos užkandžiais, tortais ir kava. Valdyba dėkoja gerb. prelatui dr. J. Tadarauskui už įvairią pagalbą, p-lei I. Grabošaitei už atvykima iš Toronto ir puikią paskaitą. Taip pat dėkojame visoms ponioms už atsilankymą. Dabartinė KLK Moterų dr-jos Hamiltono skyr. pirmininkė yra L. Kriaučiūnienė. Valdyba

(Nukelta į 6 psl.)

Mirus

a. a. URŠULEI ir KAZIUI ŽUKAUSKAMS

balandžio 8 ir birželio 4,

nuliūdusią dukrą Teresę, sūnus — Jeronimą, Albiną, ir Kazį, žentą Juozą Murauską ir anūkus

neširdžiai užjaučiu —

A. A. Evons

R. R. 2
Glen Meyer, Ont.

Hamiltonas neteko taurių lietuvių

Vienas didžiųjų liūdesio šydų šį pavasarį nusileido ant gerųjų Žukauskų šeimos ir skausmo replėmis ilgam laikui suspaudė taip labai savo tėvus mylinčias jaunųjų Žukauskų širdis. Nepaprastu sutapimu ar Apvaizdos valia vienas po kito iškeliavo į amžinybę — jų mamytė ir tėvukas.

Balandžio 8 d., po ilgesnės ligos, mirė Uršulė Žukauskienė - Kilikevičiūtė, Jono ir Onos Gražiuliūtės duktė, sulaukusi 69 m. Ji kilusi iš Misviečių k., Lankeliškių par. Per I D. karą ištekėjo už Kazio Žukausko. Jos vedybinį gyvenimą visu likiminiu skaudumu išbandė abiejų didžiųjų karų skaudžiausios nelaimės, bet velionės nepalaužė. Pasakyčiau, šventu kantrumu ji išvedė savo šeimą per visus sūkurius. Per Vokietiją ir Britaniją atvykusi 1952 m. į Kanadą ilgesniam laikui pastoviau atsirėmė į Hamiltoną. Atlikusi savo motiniškąją pareigą, Dievo pašaukta, su spinduliuojančia ramybe ir aprūpinta paskutiniais sakramentais iškeliavo į amžinąją tėviškę, palikusi šviečiantį šventumo pavyzdį.

Balandžio 10 d. a.a. Uršulė jos gerųjų vaikų dėka buvo iškilmingai palaidota iš AV bažnyčios lietuviškose kapinėse, Port Credit, dalyvaujant net 5 kunigams — kun. dr. J. Tadarauskui, kun. dr. J. Kubiliui, SJ, kun. B. Pacevičiui, kun. Br. Jurkšui, T. Vikt. Gidžiūnui, OFM ir dideliam būriui tautiečių.

Birželio 4 d. šeimą ištinka kita nemažiau skaudi nelaimė: miršta jų tėvukas Kazys Žukauskas. Koks nepaprastas sutapimas: kartu pradėjo bendrą šios žemės kelionę, kartu ją ir baigė.

A.a. Kazys mirė sulaukęs 80 m. Velionis gimė Čyckų k., Alvito valsč., Vilkaviškio apskr. Augo gausioje 3 brolių ir 4 seserų šeimoje. Atlikęs caro armijoje karinę prievolę, išvyksta į Ameriką ir po 5 metų prieš pat I D. karą, grįžta į savo gražiąją tėviškę. I D. karo metu vedė a.a. Uršulę ir, atmokėjęs broliams bei seserims, pastoviai įsikuria iš tėvų paveldėtame 50 ha ūkyje.

I D. karas sunaikino iki pamatų jų sodybą ir inventorių, bet nepalaužė Kazio ir Uršulės valios. Sumanūs ir darbštūs Žukauskai viską naujai atstatė. Velionis buvo vienas pirmųjų Alvito bankelio steigėjų ir keletą metų jo iždininku. Kilus idėjai steigti Alvito pieninę, a.a. Kazys ir čia buvo vienas pirmųjų jos kūrėjų, o taipogi ir pirmuoju iždininku. Šios pareigos rodo, kad velionis buvo labai teisingas ir turėjo kitų tautiečių visišką pasitikėjimą.

A.a. Žukauskai paliko tris sūnus — Jeronimą, Albiną, Kazį, vieną dukterį Teresę Murauskienę, žentą Murauską ir 3 anūkes, kurie gyvena Hamiltone.

A.a. Kazys birž. 7 d. iš AV bažnyčios palaidotas Port Credit kapinėse irgi su labai iškilmingomis gedulingomis pamaldomis, kurias atlaikė kun. dr. J. Tadarauskas, kun. P. Ažubalis, kun. dr. J. Gutauskas, Tėvas P. Baltakis, OFM, ir T. Vyt. Balčiūnas, OFM.

Šiose didžiojo Žukauskų vaikų liūdesio dienose mes visi hamiltoniečiai reiškiame jiems giliausią užojautą ir kartu stebimės tokia nepaprastai didele ir vieninga vaikų meile savo tėvams.

Sk. St.

A.a. Kazys ir Uršulė Žukauskai

Niagara pusiasalis

GAUTAS PREMJERO RAŠTAS. — Praėjusiais metais kariuomenės šventės proga buvo pasiųstas padėkos raštas tuometiniam premjerui J. Diefenbakeriui už pavergtųjų tautų, jų tarpe ir Lietuvos, klausimo pajudinimą JT. Premjeras atsakė tą raštą perskaitęs ir persiuntęs užsienio r. ministerijai.

RAMOVĖNŲ VISUOTINIS NARIŲ SUSIRINKIMAS gegužės 5 d. išsirinko naują valdybą, kuri pasiskirstė pareigomis: pirm. P. Balsas, parengimų vadovas — P. Polgrimas, ligonių lankytojas — Pr. Meškauskas, ižd. — J. Grigas ir sekr. — J. Vyšniauskas.

Naujoji valdyba savo posėdyje nutarė birželio 23 d. nuo 12 val. dienos metu suruošti V. Beliūno ūkyje R.R. 1 Welland, Ont., šeimyniską gegužinę su įvairaus pobūdžio sportu ir kitokiais įvairumais, kurie, tikimasi, bus įdomūs jaunimui ir senimui. Kviečiame dalyvauti visus apylinkės tautiečius-es minėtoje iškyloje.

KARIUOMENĖS ŠVENTĖ nutarta pamėginti paminėti anglų tarpe su paskaita anglų k. ir menine dalim lietuvių k., į kurią kviečiami būtų svečiais anglai bei kitokių tautybių asmenys pasižiūrėti mūsų minėjimų ir pasiklausyti programos. Minėjimas numatytas pravesti gražiausioje St. Catharines karo veteranų salėje, 111 Church St.

Taipgi yra studijuojamas klausimas, ar Niagaros pusiasalio lietuviai yra pajėgūs pasistatyti sau salę ar ne. Inf.

Taupyk ir skolinkis kooperatiniame bankelyje "TALKA"

ISDUODAMOS ASMENINĖS PASKOLOS IKI $3.000, morgičių paskolos iki 60% turto vertės. Nemokamas gyvybės ir paskolų draudimas. PILNAS ČEKIŲ PATARNAVIMAS.

Darbo dienos: pirmadieniais — penktadieniais 9 val. — 1 val. po pietų. Antradieniais ir penktadieniais 5 val. — 8 val. vakaro.
21, MAIN STREET EAST, ROOM 207 — Telefonas JA. 8-0511

Lietuviai pasaulyje

J A Valstybės

S. KAŠELIONIS, užsidirbdamas duoną Amerikoje paprastu darbininku, pasižadėjo "Dirvai" kasmet aukoti po $250 ligi savo mirties literatūrinėms premijoms.

Šv. PRANCIŠKAUS LIETUVIŲ PARAPIJA, Lawrence, Mass., gegužės 29 d. atšventė 60 metų gyvavimo sukaktį. Ta proga parapijos klebonas prel. M. Juras atnašavo iškilmingas šv. Mišias, jam asistavo marijonų provinciolas kun. J. Jančius ir vietos vikaras kun. A. Janiūnas. Prelatas pasakė ir dienai pritaikytą pamokslą.

KUN. ALFREDAS TOMAS ŽEMEIKIS pirmąsias iškilmingas šv. Mišias aukojo gegužės 26 d. Šv. Petro ir Povilo bažnyčioje Elizabethe. Kunigu buvo įšventintas gegužės 25 d. arkivyskupo Bolando Švč. Jėzaus Širdies katedroje. Jo brolis Petras taip pat kunigas.

J. MASILIONIS, Čikagos Augšt. Lit. m-los direktorius, ataskaitiniame pranešime, tarp kita ko, pareiškė: "Kokios reformos bus daromos ar nebus, viena tikra, kad turėsime padidinti reikalavimus stojantiems į mūsų m-klą. Jeigu kandidatas nemokės žmoniškai skaityti (daugelis skaito su žiauriu amerikonišku akcentu) ir jeigu nemokės perskaitomai lietuviškai rašyti (daugelis stojančių rašo pusiau lietuviškai, pusiau angliškai), tokio, be abejo, negalėsime priimti. Teks turbūt plėsti parengiamąją klasę, kad ten sustiprintų savo skaitymą ir rašymą.

KUN. VIKTORAS RIMŠELIS, MIC., "Draugo" moderatorius, birželio 4 d. lėktuvu išskrido žurnalistinei kelionei į Šv. Žemę. Aplankys Libaną, Jordaną, Izraelį, Egiptą ir Graikiją. Birželio 23 d. jis jau bus Romoje, kur dalyvaus Tėvų marijonų vienuolijos generalinėje kapituloje.

LIETUVIŲ B-NĖS C. VALDYBA jieško asmens-mecenato, kuris pasiryžtų įamžinti savo vardą ir Pasaulio Lietuvių Archyvui parūpintų patalpas -pastatą. Dabar Archyvas yra prisiglaudęs svetimose, netinkamose ir nuo ugnies nesaugiose patalpose.

KUN. L. MUSTEIKIS, besidarbuojąs Omahoje, Nebraskoje, Šv. Antano lietuvių parapijoj, atšventė sidabrinę kunigystės sukaktį.

J. GOBIS, žymus spaudos bendradarbis, persikėlė gyventi iš Los Angeles į Clevelandą.

GIMSTA LEGENDOS APIE LIETUVĄ. Prie lietuviško kryžiaus, Portlande, Oregone, vienas vadovas turistų grupei pasakojo:

"Lietuva — kryžių kraštas. Tenai kryžius beveik kiekvienoje kryžkelėje. Net ir keliaudami savo vieškeliais lietuviai orientuojasi ne pagal kilometrų stulpus, bet sako — nuo šv. Jono kryžiaus nuvažiuosi iki Sopulingosios Dievo Motinos statulėlės ir pasieksi reikiamą miestelį. Tai, girdi, nuostabus kryžių kraštas..."

JAV ARMIJOS DEZERTYRAS, neseniai perbėgęs, ar pergabentas, į R. Berlyną, pakėlė bendrą dezertyrų į rytų pusę skaičių iki 79 asmenų; jų tarpe — 2 karininkai. 75 iš jų perėjo sieną Europoje, 2 Korėjoje ir 2 Kuboje. Iš jų 2 nusižudė, 29 sugrįžo. Dauguma pabėgo ne ideologiniais, o grynai asmeniniais sumetimais. Kpt. Svensonas, apie kurį buvo rašyta, kad esąs lietuvis, naujai gautomis žiniomis, yra rusas iš tėvo pusės.

Argentina

MOKYT. EL. GRAMAŠAUSKAITĖ, gavusi savo srities studijų stipendiją, iš Urugvajaus atvyko į Buenos Aires pagilinti studijų kurčiųjų mokyme.

ŠV. CECILIJOS CHORAS turėjo susirinkimą, kuriame prieita išvados, kad reikia pagyvinti choro veiklą. Šv. Cecilijos choras kviečiamas dalyvauti dviejuose televizijos kanaluose, La Piatos provincijos radijo programoje dainuoti. Tai naujos galimybės išgarsinti lietuvių vardui tarp kitataučių. Choro pajėgų suaktyvinimui ir naujų planų įvykdymui buvo sudaryta nauja choro k-ja padėti jau esančiai choro v-bai, kurią sudaro choro vedėjas muz. V. Rymavičius, v-bos nariai B. Blumbergas ir K. Misiūnas. Naujos k-jos nariai: Maminskaitė, Marcinkevičienė, Balsys, Mikučionis ir Čekanauskienė.

Australija

J. NORMANTAS "Tėviškės Aiduose" rašo: "Sakoma tarp Australijos lietuvių katalikų ir tautininkų nėra santaikos ir darnaus sugyvenimo. Bet ar tai tiesa? Bendrai nesugyvenantieji tautiečiai nėra nei geri katalikai, nei geri tautininkai, o tie, kurie yra nesantaikos priekyje, iš viso nėra nei katalikai, nei tautininkai. Tiek geri katalikai, tiek geri tautininkai nieko bendro neturi su pavydu, piktumu, neapykanta, fanatizmu."

MELBOURNE suorganizuota taut. šokių grupė, kurią moko p. Karazijienė.

MENO DIENOMS ORGANIZUOTI pakviestas p. Baltrūnas. Meno dienos įvyks 1964 m. Melbourne.

G. KALPOKAS, melbournietis, gavo stipendiją ir įstojo į dainavimo mokyklą.

ADELAIDĖS UN-TE šiuo metu studijuoja 45 lietuviai studentai.

SYDNĖJUJE buvo atidaryta jaunųjų menininkų paroda, kurioje buvo išstatyti ir lietuvaičių Meškėnaitės ir Pauliukonytės darbai.

KUN. P. VASERIS išvyko atostogų į JAV, Kanadą ir Europą. Atostogose žada išbūti apie 8 mėnesius.

KUN. A. KAZLAUSKO kunigystės 30 metų sukakties ir vardo dienos — Antaninių pobūvis įvyko birželio 15 d. L. Kat. Centro salėje.

Brazilija

DR. E. DRAUGELIS, daug dirbęs ir plušęs dėl Lietuvos, du kartu buvęs išrinktas Lietuvos seimo atstovu, vidaus reikalų ministeriu ir kit. pareigose, balandžio 11 d. sulaukė 75 m. amžiaus. Dr. E. Draugelis kilęs iš kapsų krašto, Bardauskų km. Gižų valsč., Vilkaviškio apskr. Pradžios mokslą ėjo gimtajame kaime, gimnaziją baigė 1909 m. Marijampolėje, o Maskvos un-te 1914 m. baigė medicinos fakultetą. Sukaktuvininkas, matęs gyvenime "ir šilta, ir šalta", bet dar tebebūdamas gana judrus, gyvena Brazilijoj. Ilgiausių metų!

BROLIAI PRANAS IR STASYS DUTKAI įteikė 10.000 kruzeirų kaip paramą "Mūsų Lietuvos" leidimui, pabrėždami, jog jų tikslas — "palaikyti svetur lietuvišką spaudą, kad ji nemirtų, o gyvuotų"...

Britanija

LONDONO ŠEŠTADIENINĖ MOKYKLA suruošė Motinos Dienos minėjimą. Visą programą atliko m-los mokiniai. Vyko deklamacijos, muzikos kūrinių išpildymas, dainos ir tautiniai šokiai. Tautinių šokių grupei vadovauja P. Nenortienė, vaikų chorui — J. Černius.

V. SIDZIKAUSKAS gegužės 19 d. Londono Liet. Sporto ir Socialinio Klubo salėje londoniečiams lietuviams padarė politinį pranešimą.

K. MAKŪNAS, Liet. Namų Londone administratorius ir baro vedėjas, atostogų praleisti išvyko pas draugus į JAV. Esą ir kiti londoniškiai lietuviai ruošiasi paatostogauti Amerikoje.

LONDONE MIRĖ naujosios ateivijos lietuvis Petras Mačionis. Palaidotas gegužės 29 d. geraširdžių tautiečių aukomis.

Italija

DU NAUJI DAKTARAI. Gegužės 15 d. pontifikaliniame Laterano universitete Romoje du lietuviai kunigai — kun. Romas Krikščiūnas ir kun. Jonas Bulaitis — apgynė disertacijas ir gavo kanonų teisės daktaro laipsnius. Abiejų naujųjų daktarų disertacijų temos yra paimtos iš kanonų teisės istorijos Lietuvoje.

DAILININKĖS SOFIJA PACEVIČIENĖ IR IRENA PACEVIČIŪTĖ su savo kūriniais dalyvavo Romos ir Lazio provincijos apžvalginėje meno parodoje, kuri nuo balandžio pradžios iki gegužės 19 d. vyko parodų rūmuose Romos miesto centre. Parodą aplankė apie 8.000 asmenų.

Kolumbija

LIETUVIŲ NAMAI IR KOPLYČIA Medelline statyti jau baigti. Dabar vykdomi vidaus įrengimai. Sumūrytas trijų augštų pastatas. Jame bus salė susirinkimams, biblioteka, mažas muzėjėlis. Bus apartamentinės patalpos lietuviams seneliams ar šiaip šeimoms. Aikštelė prie tų namų Medellino miestas sutiko pavadinti Lietuvių aikšte.

MEDELLINIEČIAI LIETUVIAI DŽIAUGIASI, kad Čikagos solistai — D. Stankaitytė ir J. Vaznelis atvyks į to miesto operos sezoną. D. Stankaitytė dainuos pagrindines roles "Aidoje" ir "Traviatoje", o J. Vaznelis — dar ir trečioje operoje. Juos pakvietė Medellino operos b-vė, pasiūlius Liet. Katalikų k-tui. I vasaros pabaigą vyksta į Medelliną ir Bogotą solistė Prudencija Bičkienė, koncertuoti su simfoniniu orkestru.

N. Zelandija

AUCKLANDO LIETUVIAI smarkiai tirpsta — mažėja. Metų pradžioje išvyko p. Palubinskai ir apsigyveno Sydnėjuje; kovo mėn. išvyko Dalia ir Genius Procutai į JAV; balandžio mėn. N. Liutikaitė išvyko į Britaniją; birželio mėn. išvyksta p. Mitkevičių ir Papiausku šeimos į JAV. Po vieno kito mėnesio išvyks Pinkų ir Gaigalų šeimos. Ir daugiau šeimų bei paskirų asmenų ruošiasi išvykti į Ameriką.

Paruošė Pr. Al.

NOTARAS

ANTANAS LIUDŽIUS, B.L.
savo įstaigą nuo liepos 1 dienos

perkėlė

į naujas patalpas — Turner Building (Suite 203)
21 Main St. East, Hamilton.
Telefonai palieka tie patys:
įstaigos: JA. 7-5575
namų — FU. 3-8928

MALONŪS V

Perskaičius 50 knygų

OKUPUOTI LIETUVOS PUSLAPIAI

R. MEDELIS

N. Lietuvos laikais sekiau sovietinę literatūrą. Kadaise mėgau Tolstojų, Dostojevskį, Puškiną, Gogolį ir net Gorkį, tai ieškojau naujų veidų naujoj eroj. Sunku buvo rasti. Puikus novelistas Erenburgas su savo "13 pypkių", bet žymiai silpnesnis "Vienaaugštė Amerika", "12 kėdžių" silpnas. Katajevo "Baltuoja burė tolumoj" geras gabalas. Skaičiau Šolochovą, Arbičiajovą. Tai šlykštynės, kurios galėjo patekti į mūsų vertimus per neapsižiūrėjimą ar protekcijas.

Dabar deimančiukų rasti sunku. Po Stalino valymų kiekvienas pajuto, kad geriau turėti galvą ant pečių, negu laisvesniu žodžiu "išsišokti". Juk "laisvės" nešėjas Nikita nerado reikalo išleisti Nobelio premijos atsiimti Pasternaką. "Dr. Živago" nėra amžinas meno kūrinys, tai tik šauksmas išalkusio laisvės.

Šiais metais perskaičiau apie 50 knygų mūsų lietuvių autorių. Pradedu Vienuolių, Putinu ir baigiu Baltrušiu, S. Gira, Sluckiu ir... Mieželaičiu. Sunku. Taip sunku, kaip Lietuvos laisvam ūkininkui dabar naujoj baudžiavoj išvaryti pirmąją vagą pavasario sėjai. Kovo mėn. perskaičiau "Tiesoj" kritiką apie plakatininkus. Plakatas turi būti aiškus: iškeltas kumštis, raumeningas kūnas ir pagiežos pilnas veidas. Tai prieš Vakarus. Taika: balandis su alyvos šakele, o apačioj gaisrų naikinama žemė. Daugiau nei šnipšt. Jei sėjos pradžiai, tai raudona saulė iš rytų, laimingas baudžiauninkas beria kukurūzus į pašalusią žemę. Toliau penki laimingi vaikai su motina, iš langų švyti elektros šviesa, toliau . . . fabrikų kaminai, o iš jų dūmų susidaro . . . Lenino šešėlis. Tai kūryba. Juk Nikita griežtai pasakė, kad jokių velnių nejieškokit mene, literatūroj ir muzikoj. Žiūrėk į raudoną žvaigždę ir drebink kinkas. Skaitau knygą. Meninių polėkių, gamtos vaizduos yra gražių. Bet kaip kurpius turi tempti batus ant kurpaliaus, rašytojas to negali. Saugok žodį, nes aiški šviesa spindi iš Lenino (anksčiau iš Stalino) ir Nikitos. Komjaunuolis turi būti gražus, darbštus, pavyzdingas, kovingas, sąžiningas, o tie buožių vaikai — kvaili, išsigimę, vagys. Jeigu "buožiukas" vaizduojamas netaip blogai, tai į knygos galą jis duoda "ataskaitą" komjaunuolių susirinkime.

Perskaičiau premijuotą Ragauską. Jis baisus. "Ite missa est" — joks veikalas. Tai noras pasijuokti šlykščiai iš kunigų. Nei minties, nei turinio, nei stiliaus. Bolševikui tas nesvarbu.

"Dirvoj" St. Jaras pastebi, kad kuntaplininkas T. Tilvytis liko Kremliaus juokdariu, sakydamas kalbas net ant antibolševiko Tysliavos kapo (pelenų urnos). Bolševikui nesvarbu teisybė. Jo aiškus tikslas — ciniškai iškraipyti tiesą. Juk rusas Lietuvoj rado tik apie 800 lietuvių komunistų. O durtuvų pagalba už juos "nubalsavo" net 98,9%.

A. Greimas sarkastiškai pastebi, esą priverstinai numarinkim Aistį, Brazdžionį ir kt., o jų pelenus pasiųskim Kremliaus juokdariui apraudoti, gal vienas kitas šviesos spindulėlis paklius į mokyklų vadovėlius . . . Ne. Mirė V. Krėvė, mirė M. Biržiška, mirė Šliūpas, mirė Grinius, mirė Vydūnas. Jie liko svetimoj žemėj. Jų aiškus paskutinis žodis — N. Lietuva. Miglose liko paskutinis Tysliavos žodis. Nenoriu tikėti, kad visą brangų gyvenimą kovojęs prieš juos, mirties valandoj būtų pakeitęs savo nuomonę. Tysliavos artimieji bičiuliai turėtų rasti priemonių, kad Kremliaus juokdarys neturėtų teisės tyčiotis iš gryno lietuvio kovos. Juk bolševikai stengiasi raudonais padaryti Maironį, Vaižgantą, Valančių, o ką bepasakyti apie Putiną, Vienuolį. Bolševikas žino, kad lietuviui tiesiog nepakiši naujos "evangelijos" — skaityk Staliną, būsi išganytas. Paskui — mesk Staliną į šiukšlyną, skaityk Leniną ir Nikitą! Lietuvis niekada nemes į šiukšlyną Maironio. Mielai Staliną.

Sunkiose kančiose Sibire mirė mano kaimynas K. Jokubėnas. Kas jis? Gabus poetas. Jis menkas. Sunykęs. N. Lietuvoj studentėlis iš kalėjimo į kalėjimą. Ateis laisvė iš Rytų. Taip. Atėjo. O kas? Jis išdrįso Cvirkai pasakyti į akis tiesą, kad alkanas, šaltam kambary palėpėj rašytojas nesukurs nieko. Kaziui galėjai duoti prabangą, pinigus. Pakelti Kremliaus grafu. Ne. Jis nusivylė "Rytų žvaigžde". Jo kapas toli. Negalėjo Tilvytis jo apraudoti Rasų kapinėse. Kuo prasikalto A. Miškinis? Jo dainas žinojo visa Lietuva. Kazys (Binkis) ir Antanas buvo mūsų kaimo (gal — liaudies) poetai, kaip Kossu (Aistis) gimnazisčių. Antanui neužteko Kauno universiteto diplomo, jį rusai išsiuntė "pagilinti studijų" į Sibirą. Grįžo be daktarato (čia ne Sorbona), tylus. Lakštingalom rusai nupjauna liežuvį. Juk garsusis Neronas valgydavo lakštingalų liežuvėlių paštetą. Rusas viską išrado. Galėjo Neronas pavogti ir šį brangų patentą!

Taip. Skausme bręsta jėgos, o laisvėj auga pilvas ir sąskaita banke . . . Ne. Mes dar nepasimetėm. Čia taip pat auga brandi menininkų karta.

Okupuotoj Lietuvoj išaugo jaunimas. Jo polėkiai be jokios laisvės. Tik vienui viena linija. Jie žino iš tėvų, kad Lietuva buvo laisva, turėjom universitetus, turėjom sviesto, duonos, lašinių.

Čia auga jaunimas per didėlėj laisvėj. Gabus, smarkus, net kartais lietuviams tėvams atsuka nugarą. (Lenkijos studentija išpirko visą laidą "Oliver Twist", manydama išmokti šokti tvistą!).

Jūs, bolševikai, prikalėt Tiesą prie kryžiaus, bet amžinoji Tiesa nemiršta, Ji keliasi iš kapų. Jūs, mums kaliniams (I okpacijos laikais) išvietėse padėdavot mišiolus, maldaknyges, Šv. Raštą. Mes naudojom nosines apsivalymui. Mums tai buvo sunkesnis smūgis už tardymus, karcerius, mušimus. Jūs norėjot pasijuokti iš mūsų, bet lietuvis miršta už Tiesą. Kur jūsų tiesa? Jūsų evangelija yra kraujas, ašaros ir kartuvės. Jūsų istorija — melo intrigos. Jūs patys išmetėt Staliną, Trocki, Beriją ir kt. Dabar šaukiat, kad Tuchačevskis, Bucharinas ir net "mūsiškiai" Putna ir Uborevičius krito be kaltės. Pas jus yra tas teisus, kas virvę laiko rankose.

Bonna. — Sov. Sąjungoje užregistruota daugiau kaip 8 milijonai televizijos aparatų, 130 televizijos siųstuvų ir 250 retransliacijos - perdavimo stočių. Fed. Vokietijoj yra per 7,7 milijonų televizijos aparatų. Sovietų Sąjungos gyventojų skaičius š.m. sausio mėn. 1 d. siekė 223 mil., Fed. Vokietijos — 56 mil. E.

Gyvenimas filmuose

PORA ŠEIMYNINIŲ KOMEDIJŲ

KORNELIJUS BUČMYS, OFM

Filmo pavadinimas "My Six Loves" gal kam ir sukels įtarimų, tačiau tam nėra jokio pagrindo.

Broadway ir Hollywoodo pagarsėjusi artistė Janice Courtney, perkrauta darbu ir dienotvarke, spaudos atstovams atsakinėja į gausybę klausimų, pozuoja fotografams, bet bendrame sumišime neturi galimybės pagauti pranešamų užkandžių. Energijai išsekus, rimtai nualpsta ir gydytojas įsako šešetą savaičių ilsėtis. Išvykus į savo ūkį Connecticut valstijoj, Janice nepripranta prie svirplio griežimo, gaidžių giedojimo ir kitokių ūkio garsų bei aplinkos. Nemažą staigmeną sudaro šešetas vaikų tarp 6 ir 12 metų amžiaus, prisiglaudusių jos sodo lūšnoje. Alkanus ir nudriskusius vaikus ji priima į namus ir pavalgydina, net ir apnakvydina. Bet kur juos padėti? Tėvai jais visiškai nesirūpina. Patys vaikai jokiu būdu nesutinka būti padalijami tarp atskirų šeimų ir net pabėga, išgirdę apie planą juos atiduoti į prieglaudą, kol bus surastos kelios šeimos, sutinkančios juos įsūnyti. Netekėjusiai artistei tvarkytis daug padeda jos sekretorė, o, atvykus į ūkį, prisistato vietinis protestantų pastorius. Po keleto pramatomų neaiškumų ir lengvo jų išsprendimo, gana nesudėtinka sampyna baigiama amerikietiška laiminga pabaiga — artistė išteka už pastoriaus ir gali pradėti vedybinį gyvenimą iškart su šešetu isūnytų vaikų.

Šią sacharinu persaldintą romantišką komediją režisavo buvęs šokėjas Gower Champion. Tai jo, kaip režisoriaus, debiutas. Debiutantai taip pat ir vaikučiai šešių pamestinukų rolėse. Debbie Reynolds išvargusios artistės rolėje pasirodo labai gyvai, padainuodama keletą naujų dainų ir modeliuodama eilę puikių drabužių. Pagalbinėse vyrų rolėse pastebime Cliff Robertson kaip vietos pastorių ir David Janssen kaip artistės reikalų tvarkytoją.

Negarsinių filmų garsi artistė Corinne Griffith 1952 m. išleido prisiminimus apie savo vaikystę mažame Texas miestelyje, pavaizduodama šeimos ir aplinkos įvykius šio šimtmečio pradžioje. Filmų gamintojas Jack Rose pagal tą knygą paruošė tekstą filmui "Papa's Delicate Condition", kurį surežisavo George Marshall.

Šeimos tėvo rolėje matome Jackie Gleason. Jis puošnus ir sėkmingas geležinkelietis, tačiau turi vieną ydą — palinkęs girkšnoti. Viso filmo metu jis nė karto nepasirodo girtas, tik šiek tiek gėręs. Tačiau kaip tik tokiame stovyje jis tampa nepaprastai duosnus. Pastebėjęs kaimyninės krautuvės vedėją barant patarnautoją, jis nuperka krautuvę ir patarnautoją padaro vedėju. Ir jam pačiam būsią geriau, nes galėsiąs gauti gėrimų sekmadieniais. Kai jo mylimiausioji jaunoji dukrelė Corinne užsimano pajodinėti pony arkliuku, tėvas kitame duosnumo momente jai tą arkliuką nuperka, nors kartu tenka atpirkti ir visą nusibankrutavusį cirką.

Šiose ir panašiose situacijose Jackie Gleason bando perduoti tėvo asmenybę, bet, atrodo, nekartą vaidyboje pertempia. Nepalyginamai stipriau jis pasirodė ankstesniame filme "G i g o t". Kantrios ir kenčiančios žmonos rolėje puikiai vaidina Glynis Johns.

Šiuose abiejuose spalvotuose filmuose tiek suaugusieji, tiek vaikai ras šiek tiek komiškų scenų ir išsiblaškymo. Nors ten ir nėra ko nors blogo, bet nedaug ko ir rekomenduotino. Abu šie filmai daugiau tarnauja filmų pramonei, negu filmų menui.

Atsivežant į Kanadą ar keliaujant

jums patars ir padės

V. BAČĖNAS

FOUR SEASONS TRAVEL LTD.
109 Bloor St. W., Toronto 5
WA. 5-5555
Po darbo LE. 6-4681

Joana Belickaitė - Vaštokienė,
gilinanti meno istorijos ir archeologijos studijas Columbia un-te Niujorke, kur ruošiasi daktaro laipsniui. Gimusi Toronte; baigusi pr. mokyklą ir gimnaziją taip pat Toronte. Bakalauro ir magistro laipsnius yra gavusi Toronto un-te per šv. Mykolo kolegiją. Dabar ji studijuoja liaudies, primityvinį ir moderninį meną, taip pat — architektūrą.

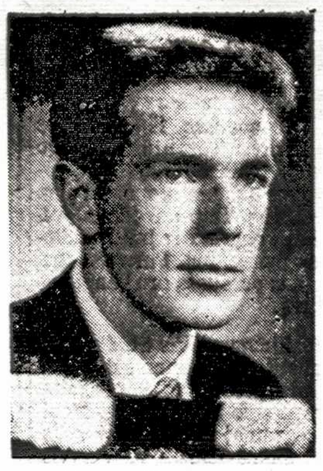

Romas Vaštokas
šį pavasarį gavęs m a g i s t r o laipsnį Toronto un-te. Studijuoja Columbia un-te Niujorke antropologiją, ypač domėdamasis imigrantų įsijungimu naujon kultūron. Gimęs 1935. X. 2. Tauragėj; gimnaziją ėjo Merbecke, Londonę, Toronte. Bakalauro laipsnį gavo 1959 m. Toronto un-te. Dabar ruošiasi daktaratui Columbia un-te Niujorke. Anksčiau veikliai dalyvavo lietuviškoj veikloj.

Virginijus Sičiūnas
šį pavasarį baigęs Toronto unto inžinerijos fakultetą magistro laipsniu. Gimęs 1939. V. 18 Kuršėnuose. Pradžios mokyklą ėjo Vokietijoj ir Kanadoj. Baigęs gimnaziją Toronte įstojo į vietinį un-tą, kurį baigė 1961 m. su pagyrimu ir gavo bakalauro laipsnį B.A.Sc. Sekančiais metais grįžo į un-tą ruoštis magistro laipsniui. Studijuodamas dirbo mokomajame un-to personale kaip profesoriaus tyrinėjimų asistentas. Dabar naujasis magistras planuoja ruoštis daktaratui technikos srityje — "Theoretical and Applied Mechanics" viename JA V-bių un-te.

Lietuviškoj veikloj V. Sičiūnas reiškiasi labai gyvai. Jis yra lietuvių inžinierių Toronto s k y r. iždininkas, dalyvauja "Varpo" chore ir taut. šokių grupėje "Gintaras".

Vytautas Aleksandras Mickevičius,
šiemet baigęs Toronto un-tą medicinos daktaro laipsniu. Gimęs 1938. VII. 13. Lietuvoj, Virbalyje. Pradžios m-lą lankė Virbalyje, Hanau — Vokietijoj ir Toronte. Gimnaziją baigė Toronte 1955 m. ir gavo jos vienkartinę stipendiją $300 kaip gabiausias mokinys. Baigęs un-tą vienerius metus dirbs Toronto šv. Mykolo ligoninėj, o paskui 3 metams yra įsipareigojęs dirbti Kanados karinėj aviacijoj.

Jaunasis gydytojas gražiai kalba lietuviškai ir, kiek laikas leidžia, dalyvauja lietuvių gyvenime. Jis ir savo žmoną yra išmokęs lietuvių kalbos. Išleistuvių proga tartame žodyje jis pabrėžė, kad niekad nesiskirs nuo lietuvių bendruomenės.

Kultūrinėje veikloje

ST. GOŠTAUTAS, meno kritikas, aprašydamas mūsų dailininkų darbus Marijonų koplyčioje, Čikagoje, gana gražiai atsiliepia apie L. Marčiulionienės sukurtas Kryžiaus kelių stotis ir A. Korsakaitės mozaikinę kūrybą. Autorius prieina išvadą, kad vienuolynai vėl tampa meno židiniais.

PROF. V. JUNGFERIUI gegužės 6 d. suėjo 70 m. amžiaus. Pirmieji jo ryšiai su lietuviais, jį suartinę su Lietuva, buvo 1916 m. Plungėje. Gavęs daktaro laipsnį už disertaciją apie Lietuvos medžio eksportą, 1925 m. pradėjo dirbti Kauno un-te docentu; ligi 1940 m. dėstė visuomenės ūkio istoriją, sociologiją ir kt.

DR. GED. BALUKAS akušerijos bei moterų ligų specialistas, gegužės 23 d. išlaikė specialius egzaminus ir gavo titulą Diplomate of American Boards of Obstetrics and Gynecology. Tai augščiausias pripažinimas jo specialybėje. Dr. Balukas taip pat dėsto Loyolos universitete Čikagoje.

TĖVAS LEONARDAS ANDRIEKUS, OFM, parengė naują eilėraščių rinkinį spaudai "Naktigonė". Bus išleistas rudeniop.

SUDARYTA "AIDŲ" MOKSLO PREMIJOS KOMISIJA: T. dr. V. Gidžiūnas, OFM, A. Vasys, A. Bendorius, V. Čižiūnas ir Pr. Naujokaitis. Skaito gautus premijai veikalus.

"MARTYNAS MAŽVYDAS" — tokiu pavadinimu knyga fotografuotiniu būdu išleista Pedagoginio Lituanistikos Instituto Čikagoje Maž. Lietuvos Lietuvių Draugijos lėšomis. Knygą suredagavo D. Velička.

Knygoj atspaustas Instituto studento Martyno Lekšo biografinis straipsnis apie pirmosios lietuviškos knygos autorių Martyną Mažvydą, duotas visas fotografuotinis pirmosios lietuviškos knygos tekstas: elementorius, katekizmas, giesmynas ir pirmasis originalus spausdintas lietuviškas eilėraštis. Gale knygos paaiškinamasis žodynėlis, kurį sudarė Instituto studentas Vacys Saulys ir lekt. A. Dundulis. Knyga didoko formato, gerame popieriuje, 111 psl., pardavinėjama po $3.

Viršelio apvadas — iš Mažvydo "Katekizmo" antraštinio puslapio. Knyga dedikuota M. Mažvydo mirties 400 metų sukakčiai paminėti. Pr. Al.

ŠEŠTOJI RELIGINIO MENO PARODA buvo surengta Romoj, "Angelicum" kultūros centre. Dėl didelio pasisekimo buvo pratęsta. Dalyvavo skulptoriai ir tapytojai iš visos Italijos. Priėmimo komisijos buvo dvi — religinė ir meno. Parodoj buvo išstatyti 349 paveikslai 176 dailininkų ir 208 skulptūros 99 autorių. Parodoj dalyvavo ir dail. Sofija Pacevičienė su dviem paveikslais: "Kristaus krikštas" ir "Gedulingas budėjimas".

KAUNO LĖLIŲ TEATRAS lankėsi Plungėje. Mažiesiems žiūrovams parodyta "Klumpė", suaugusiems — pjesė "Velnių malūnas".

LIAUDIES KŪRYBOS PARODĄ buvo surengęs Kretingos kraštotyros muzėjus. Lankytojų dėmesį patraukė A. Puškoriaus bareljefas "Kosmonautas", P. Kalendos "Vargo mokykla", maketas "A. Baranausko klėtelė", A. Zulkaus ąžuolinė mozaika "Medis", V. Bučio kaulo-rago dirbiniai, I. Volskienės ornamentuotos lėkštės, P. Kotkaus rankšluostinė.

Į LIETUVOS RAŠYTOJŲ S-GĄ priimti 4 nauji nariai: poetė Judita Vaičiūnaitė, poetė ir satyrikė Vytautė Žilinskaitė, prozos atstovas Icchokas Meras ir poetas Vladas Šimkus.

VILNIAUS DAINŲ ŠVENTĖJE dalyvavo 11.000 meno saviveiklininkų. Meninį šventės veidą drumstė partinė propaganda: komunistinio darbo pirmūnų kolona, jos atstovo C. Jagelevičiaus raportas, V. Muradelio daina "Sauniajai partijai dainuojame šlovę". Saviveiklininkų chorams šį kartą dirigavo netik vyrai, bet ir moterys — B. Razauskienė, M. Gedvilaitė, R. Viržonytė. Šventės programą teko nutraukti dėl užėjusio lietaus.

J. BALČIKONIS susirašinėja su Poznanės un-to prof. J. Ostrembskiu, kuris yra užsimojęs parašyti 5 tomų lietuvių kalbos gramatiką. Minėtasis lenkų profesorius Vienos kalbininkų draugijai skaitė paskaitą "Jotvingių problema", o Vienos un-to studentams — "Apie baltų filologijos reikšmę kalbotyros mokslui".

30 ŠOKIŲ MUZIKOS ORKESTRŲ yra Kaune. Pagal trumpalaikes darbo sutartis jie groja šokių vakaruose, klubuose ir restoranuose. Daugelis iš jų specializuojasi džazo srityje. "Tiesa" nusiskundžia, kad partija yra praradusi "meninę" šių vienetų kontrolę.

LIETUVOS RAŠYTOJAI Ant. Strazdo — kun. A. Strazdelio 200-ją gimimo metų sukaktį paminėjo poeto gimimo dieną — birželio 12 Vilniaus valst. akademiniame dramos teatre. Be to, minėjimai rengiami Kaune ir Rokiškyje, o taip pat ir Kamajuose, kur A. Strazdas gyveno, kūrė ir kur palaidotas.

ERIKA DINEIKAITĖ surengė valst. konservatorijoje Vilniuje fortepijono vakarą. Koncerte pianistė išpildė Beethoveno, Mozarto, Liszto, Šimanovskio ir kt. kūrinius, tačiau apgailestauta, kad koncerte neišpildytas nė vienas lietuvių kompozitorių kūrinys. O juk, teigia Kaveckas, esą sukurta "gana įdomių" kūrinių fortepijonui.

"TIESA" kelis kartus per mėnesį deda Ant. Zoko vedamą skyrelį "Toli nuo tėvynės". Išimtinai paliečiama tik JAV ir kitur gyvenančių lietuvių — "pažangiųjų" kultūros veikla, kartais, bet tik neigiama prasme, paminimas ir "nepažangiųjų" lietuvių JAV gyvenimas. Nuolat cituojami "Vilnies" ar "Laisvės" pranešimai, o kita lietuvių spauda nurodoma tik pagal bolševikinį paprotį, pvz. Čikagos "klerikalų" laikraštis, "Klivlendo laikraštis"... Iš laisvųjų lietuvių veiklos Vakaruose pastaruoju metu paminėtas tik jaunos lietuvaitės Birutės Kemežaitės dainų rečitalis Čikagoje.

KOKYBĖJE GLŪDI DIDYBĖ

Tautinių šokių grupių vadovams ir šokėjams

Liepos 7 diena artėja visu spartumu. Liko vos kelios savaitės iki Jūs visi, palikę kasdieninę aplinkumą, skubėsite traukiniais, autobusais ir mašinomis į savo šventę, kurioje įvyks visas Jūsų darbo apvainikavimas. Daug darbo valandų teko skirti besiruošiant šiai tautinių šokių šventei, ir nuopelnas bus Jūsų, jeigu sukviestieji svečiai pajus grožį programos išpildyme. Kad šitas grožis pasireikštų visame pilnume, reikalinga, kad Jūs visi, kurie šią šventę ruošiate, atvyktumėte su giedria nuotaika širdyje ir tvirtu žingsniu šokyje. Repetuokite paskutinėmis savaitėmis ne po vieną, bet po du ar tris kartus. Tegul šios šventės nuotaiką lydi šūkis: "Kokybėje o ne kiekybėje glūdi didybė".

Laiko tekmė nusineš visas darbo valandas ir pačią šventę. Prisiminimai ir įspūdžiai liks Jumyse ir publikoje nesuskaitomoms valandoms. Dėkto kiekvienas jauskite ant savo pečių dalelę atsakomybės ir pareigingumo ir darykite viską, kad Jums būtų garbė ir malonumas prisiminti Antrąją JAV ir Kanados Lietuvių Tautinių Šokių Šventę.

Liudas Sagys,
Šventės Programos Vadovas

"Lietuviškos vestuvės" Amerikoje

DANA ZUBAITĖ,
Putnam, Conn.

★

Senos lietuvių vestuvės pasižymi dainomis ir šokiais. Daina lietuvį lydi nuo gimimo iki mirties. Ji yra įpinta į kiekvieną jo darbą ir užsiėmimą. Tačiau ypatingai vestuvių iškilmės yra gausios savo dainomis.

Nors vestuvių papročiai nebuvo visoj Lietuvoj vienodi, pagrindiniai veiksmai buvo tie patys. Lietuvių vestuvės yra trijų veiksmų drama: piršlybos, vedybos ir jaunųjų žengimas į naują vedusiųjų luomą.

Sugrupuodamos įvairias dainas ir pritaikytus šokius sesėlės M. Paulė ir M. Bernarda, Putnam, Conn., surežisavo panašias vestuves, kurias išpildo 35 Putnamo bendrabutietės. Nebūtų įmanoma paruošti ištisas vestuves, nes jos trukdavo beveik savaitę, bet per valandą putnamietės publikai pateikia kelias ištraukas iš svarbesnių įvykių.

Linksmavakaris

Pirmas veiksmas yra linksmavakaris. Kaime pasigirsta skudutininkai, vilioją jaunimą linksmintis po sunkių savaitės darbų. Kaikurie pradeda šokti gyvą šokį, kuriame jaunas bernelis bando prisivilioti mergaitę. Keletas jo draugų, tai pastebėję, bando suardyti planą. Jauna mergaitė, pasinaudodama proga, flirtuoja su kitais, vis primindama berneliui, kad, kol žiedai nesumainyti, ji ne jo valioj. Pagaliau ji atstumia kitus ir pasilieka su savo berneliu. Tuo tarpu draugų erzinimas taip supykina berneli, kad jis, suradęs virvę, juos suriša.

Susirinkęs jaunimas apdainuoja gamtos grožį. Jaunoji lietuvaitė prisirišusi prie savo darželio ir juo rūpinasi, nes jis simbolizuoja jaunystę. Dainose ir šokiuose jaunoji yra dažniausiai lyginama su įvairiom gėlėm. Tokioj nuotaikoj jaunieji praleidžia vakarą.

Mergvakaris

Antroji scena vaizduoja mergvakarį. Scenai atsidarius, pirmoji pamergė, pritariant kanklėm, apibūdina jaunosios išvykimą iš namų liūdna daina "Beaištanti aušrelė". Mergaitės šoka "Sadutę", atsisveikinimo šokį, kuriame visas dėmesys kreipiamas į gėles.

"Sadutei" pasibaigus, jaunosios sesuo uždeda jai rūtų vainikėlį. Tai reiškia, kad ji paruošta ištekėti

Rimtas ir liūdnas momentas greitai pakeičiamas linksma nuotaika ir daina "Ausk, močiute, drobeles". Tai pasikalbėjimas tarp dukros ir motinos. Jaunoji sako, kad ji nelauks nei dviejų, nei trijų dienų ir pradės savo naująjį gyvenimą.

Nuometo uždėjimas

Paskutinis veiksmas įvyksta po vestuvių. Ši scena prasideda pasilinksminimu po svočios pietų. Svečiai renkasi dainuodami "Lioi, ly lio" — sutartinę svočios garbei. Sutartinės svarbiausias elementas yra ritmas, ne melodija. Dainuoja dvi grupės, bandydamos viena kitą perdainuoti. Seka šokis, kurio tikslas yra arčiau sujungti abi gimines.

Artėja įspūdingiausias momentas. Svočia uždeda jaunajai nuometą, kurį ji nuolatos dėvės viešumoj. Šios apeigos metu pirmoji pamergė dainuodama išpasakoja rūtos ir mergaitės draugystę.

Jauni vyrukai, pastebėję, kad viena mergaitė paimta iš jų tarpo, suverčia visą kaltę piršliui. Šokyje "Šakalinis" jie taip išgąsdina piršlį, kad šis pradeda rašyti savo testamentą. Jaunoji piršlio pasigaili ir jį išgelbsti.

Atsisveikinimas su tėvais

Sunku jaunajai atsisveikinti su tėvais, giminėm, svečiais ir palikti namus. Tėvams irgi sunku atsiskirti su dukra. Tačiau gyvenimas vyksta toliau. Išleidus jaunavedžius, jaunimas nenurimsta ir toliau linksminasi. Šiuo baigiasi "Lietuviškos vestuvės".

Šiemet vestuvės buvo rodytos septynis kartus, netik lietuviškai publikai, bet ir amerikiečiams. Paaiškinimai lietuvių arba anglų kalba padėjo pilniau suprasti senas lietuviškas tradicijas ir jomis domėtis.

Annhurst kolegijoj, JAV, lietuvaičių "Dainavos" klubas kasmet rengia Vasario 16 d. proga kokią nors programą. Šiais metais "Lietuviškos vestuvės" kolegijos personalą ir amerikietes studentes supažindino su lietuvių liaudies papročiais ir buvo entuziastiškai priimtos.

Hartforde, Holy Trinity gimnazijos salėje, lietuvių visuomenė taip pat džiaugėsi mūsų jaunimo gyvu ryšiu su tautos tradicijomis ir sugebėjimu jas tinkamai pavaizduoti saviškiams, Amerikoje augusiems ir svetimiems.

Mokslo metų eigoje putnamietės pasirodė University of Connecticut, Marianapolis P r e p School, Putnam Catholic Academy ir kelis kartus seselių patalpose per įvairius suvažiavimus.

P. Jasiukonis iš New Haven, Conn., nufilmavo ir ateinančią žiemą turėsime garsinį spalvotą filmą — "Lietuviškos vestuvės".

Londonas. — Britų laikraštis "Times" paskelbė, kad V. Vokietija ruošia Nigerijos pėstininkus ir lakūnus. Ji taip pat planuoja ten pastatyti amunicijos fabriką.

Atsiųsta paminėti

Martynas Mažvydas. Pirmosios lietuviškos knygos autorius. Jo mirties 400 metų sukakčiai paminėti. Čikaga. Pedagoginis Lituanistikos Institutas. 1963.

Jesus and Mary Choral Group, 8910 Riggs Road, Hyattsville, Maryland. Šis choras yra išleidęs religinių giesmių plokštelių anglų k. Vadovė — sesuo Marija-Leticija.

Angelai ir nuodėmės — R. Spalio 14 novelių rinkinys. Nidos Knygų Klubo leidinys nr. 44, 1963, 252 psl. Kaina: nariams — $1.00, nenariams — $1.50, minkštais viršeliais; už kietus viršelius 50c daugiau.

Rinktinė, nr. 13. Išeina kas trys mėnesiai. Anglijos lietuvių Nidos Knygų Klubo leidinys, kuriame perspausdinami įdomesni straipsniai iš viso pasaulio lietuviškosios spaudos. Nida Press, 1, Ladbroke Gds., London, W. 11.

Aidai, nr. 5 (160), gegužis. Mėnesinis kultūros žurnalas. Turinyje: A. Lingailos "Karaliaus Lyro palikuonys", A. Baltaragio "Numaironintas Maironis", Dr. V. Mar. "Komunizmo kova su religija Lietuvoje", Vyt. Alanto "Dr. J. Griniaus požiūris į antikinę Lietuvą", Ig. Malėno "Kas naujo mūsų elementoriuose?" ir kt.

MOHAWK Furniture Ltd.

2448 DANFORTH AVE. ir 137 RONCESVALLES AVE.
Telefonas OX. 9-4444 Telefonas 537-1442

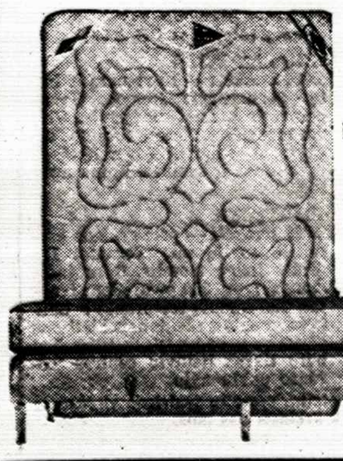

Specialus papiginimas kontinentalinėms lovoms ir matracams kaip iliustruota su išsiuvinėtu matracu 39" tik $39.95
Ribotas kiekis

Dar turime pasilikusių SPALVOTŲ DAŽŲ iš praeitų metų — galionas tik $2.00. Visi dažai gaunami tik Roncesvalles krautuvėje.

- Įvairūs kilimai,
- Naujausių madų sofos,
- Miegamųjų ir valgomųjų kambarių baldai
- Įvairių firmų matracai,
- Virtuvės stalai, kėdės, šaldytuvai,
- Virimo krosnys, skalbimo mašinos,
- Vaikų baldai,
- Dažai ir kiti namų apyvokos reikmenys

Abi parduotuvės atidarytos nuo 9 valandos ryto iki 9 valandos vakaro.

Džiugi naujiena!

Naujas transportas lenkiškos Vodkos, importuotas tiesiai

IŠ LENKIJOS.

Dabar gaunama Ontario provincijoj. Pasiteiraukite kaimynystėje esančioje svaig. gėrimų parduotuvėj apie lenkišką vodką.

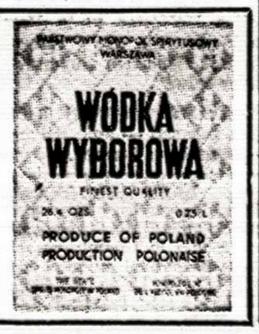

Mann & Martel

REALTORS

2320 Bloor St. W. Tel. RO 2-8255

BABY POINT
$8.900 pilna kaina, 5 kamb. mūr. namas vandeniu alyva apšildomas, alum. antri langai ir durys. Viena atvira skola 10 metų. Įmokėti tik $1.100.

ANNETTE — RUNNYMEDE
$1.200 įmokėti, 6 kamb. mūrinis namas su vieta mašinai statyti, 2 virtuvės, didelė kambariai, kietos ir gražios grindys. Viena atvira skola 10 metų. Pilna kaina $11.900.

SWANSEA — BLOOR
$3.700 įmokėti, atskiras, mūrinis 6 kamb. namas, dvi virtuvės. Į garažą lengva įvažiuoti. Visai arti Bloor ir tuoj galima užimti.

ST. CLAIR — OAKWOOD
$4.700 įmokėti, 8 kamb. dviejų augštų mūrinis namas. Dideli kambariai, 2 moderniškos virtuvės ir naujai įrengta vonia, vandeniu alyva šildomas. Graži aplinkuma ir arti susisiekimo.

BLOOR — JANE
$4.900 įmokėti, 7 kamb. dviejų augštų, gražus mūrinis namas su garažu ir privačiu įvažiavimu. Moderniška virtuvė, vandens alyvos šildymas. Visai arti Bloor.

SWANSEA
$4.900 įmokėti; atskiras, mūrinis gražių plytų namas. 7 dideli kambariai, moderniška virtuvė, gražus kiemas. Prašoma kaina $18.500, gal ir mažiau.

BLOOR — QUEBEC
$3.400 įmokėti, 7 kamb. dviejų augštų mūrinis namas, vandens alyvos šildymas, didelis kiemas. Viena skola balansui, už mėnesio galima užimti. Platus įvažiavimas ir garažas.

HIGH PARK — INDIAN RD.
$7.500 įmokėti, 17 kamb. — 4 atskiri butai, vandens šildymas. Be to, trys garažai su privačiu įvažiavimu. Pirmame augšte 6 kambariai. Pajamų $290 mėn. plius laisvas butas savininkui. Geras pirkinys.

B. SAKALAS

Darbo telef. RO. 2-8255 Namų telef. LE. 6-1410

P.S. Jeigu kartais nerastumėte šiame skelbime sau tinkamo namo ar biznio, tuojau skambinkite mums pasiteiraudami ką mes turime naujo, nes mes gauname kas dieną naujų nuosavybių.

SPORTAS

XIII-jų Š. AMERIKOS LIETUVIŲ SPORTINIŲ ŽAIDYNIŲ — lengvosios atletikos, lauko teniso ir futbolo — Soccer varžybos įvyks 1963 m. birželio 29-30 d. Niujorke, N. Y. FASK-to pasvestas, žaidynes vykdo Rytų Sporto apygarda ir Niujorko Lietuvių Atletų Klubas.

Dalyvių registracija vykdoma per sporto klubus iki birželio 20 d. šiuo adresu: A. Vakselis, 112-09, 95th Ave., Richmond Hill 19, N.Y. Tel. VI 6-3246. Klubams nepriklausantieji registruojasi bei informacijas gauna tiesiai pas rengėjus.

VYČIO ŽINIOS

Praėjusį šeštadienį Toronte įvyko Kanados lietuvių lauko teniso pirmenybės. Apgailėtina, kad susidomėjimas varžybomis buvo labai menkas. Dalyvavo tik Hamiltono Kovo ir Toronto Vyčio sportininkai. Jaunių klasės pirmenybės dėl žaidėjų stokos nebuvo pravestos.

Vyrų klasės laimėtoju ir vėl tapo p. Paltarokas — H. Kovas — baigmėje laimėjęs prieš p. Rautinš — T. Vytis. Moterų klasėje p. Žilinskienė — H. Kovas — taipogi pakartojo laimėjimą baigmėje nugalėjusi E. Sabaliauskaitę — T. Vytis.

Dėkojame Vyčio klubo rėmėjams: V. Bakūnui, Pembroke, Ont., ir Algirdui Baneliui.

AUŠROS ŽINIOS

SUSITUOKĖ. — Kęstutį Grigaitį ir Leonidą Bakaitytę, Donatą Stonkų ir Gražiną Skirgailaitę, sukūrusius lietuviškas šeimas, nuoširdžiai sveikiname, linkėdami laimingo ir gražaus vedybinio gyvenimo.

SVEIKINAME Daną Augaitytę, Aldoną Baikaitę, dr. Vyt. Mickevičių ir Gražiną Skirgailaitę - Stonkienę studijų baigimo proga ir linkime sėkmės įgytose profesijose.

Praėjusį ketvirtadienį ir šį antradienį — kvalifikacinės lengvosios atletikos pirmenybės. Š. Amerikos sportinėse žaidynėse birželio 29-30 d.d. Niujorke dalyvaus apie 20-30 Aušros lengvatlečių ir lauko teniso žaidėjų.

Turį automobilius ir galį nuvežti lengvatlečius į Niujorką maloniai prašomi pranešti T. Pauliui, OFM, LE 3-0621, K. Šapočkinui RO 2-0455 ar E. Šlekiui RO 7-8209.

TORONTO

P. Labanauskas iš Amerikos Balso lankėsi Toronte, dalyvavo "Tėvynės prisiminimų" programoj, įrašė magnetofono juoston keletą kalbų. Taip pat jis dalyvavo vaikų kongrese ir įrašė būdingesnius momentus. Paruošta medžiaga bus perduota oro bangomis į Lietuvą.

J. R. Simanavičius St. Catharines pabaltiečių rengtame deportacijų minėjime skaitė paskaitą. Dalyvavo apie 100 asmenų. Meninėj programoj dalyvavo ir solistai A. Simanavičius ir A. Vėlyvis. Akompanavo D. Skrinskaitė.

"T. Daily Star" savaitgalio priede įdėta didokas spalvotas dail. J. Bakio vitražinis kūrinys "Septyni sopuliai". Taip pat įdėta jo nuotrauka ryšium su buvusia religinio meno paroda. Dail. J. Bakis garsėja kaip naujo religinio meno kūrėjas, ypač vitražistas. Jis atnaujino šv. Jono Kr. bažnyčią ir yra sutikęs atnaujinti Delhi, Ont., liet. dievnamį.

Toronto dienraščiai "Daily Star" ir "The Telegram" aprašė pabaltiečių deportacijų minėjimą. Daugiausia parašė "D. Star".

P. Valatkienė, "Atlantic" restorano savininkė, po sėkmingos operacijos jau pasveiko ir grįžo į darbą.

VILNIAUS KRAŠTO LIETUVIŲ SĄJUNGOS išleistos knygos dr. A. Šapokos "Vilnius in the Life of Lithuania" skoloms padengti aukojo — $10 dr. K. Bobelis; po $5: Vl. Jasiulionis, dr. Yčas, B. V. Kerulis, V. J. Senkus, K. Dargis, p. K.; $4 P. A. Vilutis; po $3: dr. M. J. Arštikaitis, B. Paramskas; po $2: A. Lajukas, Pr. Liačas, L. A. Valkavičius, Alg. Gustaitis, p. B. Po $1: J. Dambaras, V. Zokas.

ONTARIO PROV. VYRIAUSYBĖS pilietybės departamentas organizuoja seminarą nauj. ateiviams supažindinti su krašto valdymosi sistema. Bus nagrinėjami federacinės, provincinės valdžios ir savivaldybių uždaviniai. Dalyvauti seminare kviečiami įvairūs tautinių grupių org-jų veikėjai, spaudos žmonės ir pan. Seminaras įvyks birželio 24 d. International Institute patalpose 709 College St. Pradžia 6 v.v.

NEGRŲ KOVAI dėl teisių gavimo JAV pietinėse valstybėse remti Toronte buvo surinkta $3.300. Pastorius dr. Martin Luther King atsiuntė padėkos telegramą fondo organizatoriams.

TILLSONBURG - Ontario

* * *

Tillsonburgo Lietuvių Ūkininkų Klubas rengia

PIRMĄ GEGUŽINĘ

įprastoje vietoje — Stasio Augustinavičiaus ūkyje prie 19 kelio,

BIRŽELIO 23 D., SEKMADIENĮ.

Veiks bufetas. Geras orkestras. Kiti pajvairinimai.
Kviečiame visus kartu pasilinksminti ir tyrame ore praleisti laiką.
Pradžia 2 val. po pietų. **Valdyba**

Algimantas Žilinskas - naujas lietuvių evangelikų kunigas

Toronte apsigyveno kun. kand. Algimantas Žilinskas. Jis yra siųstas Amerikos Liuteronų Misijos Draugijos bei Pasaulio Liuteronų Federacijos dirbti lietuvių evangelikų tarpe.

Gegužės 17 d. jis baigė Čikagos liuteronų seminariją ir birželio 23 d. 7 val. vakare Šv. Andriaus liuteronų bažnyčioje (383 Jarvis St., kampas Carlton St.) Toronte bus įšventintas į ev. liut. kunigus ir perims Toronto liet. evangelikų liuteronų parapiją.

Algimantas yra Karolio ir Martos (Simokaitytės) Žilinskų sūnus, gimęs 1936 m. balandžio 25 d. Kudirkos Naumiestyje. Gimnaziją pradėjo lankyti tremtinių stovykloje Hanau ir baigė Bostone. 1959 m. baigė jis biologiją Bostono universitete B.A. laipsniu. 1959 m. rudenį pradėjo teologijos mokslus Čikagos teologijos seminarijoj, kurią baigė B.D. laipsniu.

Vikaravimo metus atliko suomių liuteronų parapijoje Rockport, Mass. bei dažnai patarnavo Tėviškės Lietuvių Ev. Liuteronų bažnyčioje Čikagoje. Studijų metu aktyviai dalyvavo lietuvių skautų veikloje Bostone. Žilinskas buvo vieno lietuvių protestantų jaunimo suvažiavimo Čikagoje organizatorius, parašė visą eilę straipsnių lietuvių evangelikų spaudoje. Džiugu, kad jam lietuviškas darbas yra prie širdies. Malonu kad ir jo sužadėtinė mokytoja Rūta Bleizgytė iš Toronto yra veikli lietuvaitė.

Džiugu, kad ir šiais materializmo laikais gimsta jauno vyro krūtinėje ryžtas dirbti bei aukotis dvasiniams reikalams. **J. D.**

Mielai Mamytei Lietuvoje mirus,
JUOZUI VASERIUI ir jo šeimai
reiškiame gilią užuojautą —
Pažerūnų šeima

A. A.

Mielai Mamytei Lietuvoje mirus,

VASERIUS — kun. Praną, Juozą ir jo šeimą

nuoširdžiai užjaučiame ir kartu liūdime —

A. Žemaičiai

Kultūrtechnikui VYTAUTUI MONTVILUI,
jo tėveliui mirus Lietuvoje,
reiškiame gilią užuojautą
Agron. Vikt. Dailydė su šeima

Mielam Dėdei JUOZUI GRUŠUI Čikagoje mirus,
nuoširdžiai užjaučiame
Emiliją ir Aleksą Bartkus.
Jadvyga ir Stasys Barzdaičiai

Lietuvių skautų veikla

ŠĮ ŠEŠTADIENĮ, BIRŽELIO 22 D., organizuojama didelė iškyla į skautų stovyklavietę. Mums reikia talkos parengti stovyklą stovyklavimui. Darbai nieko neturi bendro su statybos darbais. Apsiginklavę kastuvu, grėbliu, kirviu ar pjūklu, pasiėmę daugiau sumuštinių, palapines, miegojimo reikmenis, nes norintieji šeštadienį vakare pasiliksime nakvoti, sukursime Joninių laužą, o sekmadienį grįšime namo. Neturintiems bus paimta kelios skautų palapinės. Renkamės 7 val. ryto prie Prisikėlimo parapijos.

Visi, kurie važiuoja organizuotai ar pavieniui, prašomi paskambinti s. K. Batūrai BE 3-9917, arba s. V. Rušui OX 1-2632.

RAMBYNO TUNTO JŪRŲ SKAUTŲ laivo įgula, vad. ps. P. Butėno, ruošiasi 3 dienų iškylai į stovyklavietę birželio 29 d. Numatoma atlikti praktikos uždavinius ir išbandyti nuosavo ežero vandenis. Taip pat bus pradėta statyti prieplauka laivams.

STOVYKLAVIETĖS FONDUI aukojo ir pirko pėdas: $10 dr. J. Urbaitis, P. Augaitis; $5 A. J. Morkis ir A. Marchertas iš Čikagos; $3 P. Karka; $2 A. Cinzas; $1 J. Ž. Visiems aukotojams nuoširdus skautiškas ačiū.

STOVYKLAVIETĖS STATYBOS DARBAI eina pilnu tempu. Virtuvei, šalia salės, jau pastatytos sienos; pačiai salei iki šio savaitgalio, jeigu bus geras oras, gali būti pradėtas dengti ir stogas. Aplinkui yra daug valymo darbų. Kas galėtų iš tėvelių ar rėmėjų savaitgaliais nuvažiuoti, visuomet prašomi į talką. Galima pasimaudyti, pažuvauti ir pasidžiaugti gražios gamtos aplinkumoj.

MIELI TĖVELIAI! Jūsų sūnus reikalingas Jūsų pagalbos padėti išmokti jam užduotus sk. uždavinius ir tapti vilkiuku. Tam reikia išeiti programą, kuri atžymima taškais dr-vės knygoj. Prašome pamokyti namuose ar vasarvietėse, kad atėję į sueigą gerai mokėtų. Tas palengvins draugininkams, o vaikai geriau išmoks ir supras. Sueigose persunku visa išmokti, nes 1 val. savaitėj pertrumpas laikas. Ačiū už dėmesį. Vilkiukų skyr. vedėjas

Lietuvių studentų žinios

TORONTO UN-TO PAVASARIO EGZAMINŲ REZULTATAI: medicinos fakultete — G. Girdauskaitė baigė; Vyt. Mickevičius baigė; A. H. Gerulaitis (lietuvis?) baigė; A. E. Kuolaitė perėjo į paskutinį kursą; L. A. Vasis-Vasiliauskaitė perėjo į IV; D. Pacevičiūtė perėjo į III; A. T. Lingytė — į III; R. Staškevičius — į II; A. J. Balsys — į II.

Pastaba: Medicinos fakultete skaitoma 2 metai "promedical school" ir 4 metai "medical school", plius vieneri metai stažas — iš viso 7 metai.

Farmacijos fakultete: A. Bernott baigė 4 metų kursą; G. Lazauskaitė baigė 4 metų kursą; R. Mažonas perėjo į II kursą; E. D. Naujokaitė — į II su antro laipsnio pagyrimu; N. Ščepanavičiūtė — į III; T. V. Mureika — į IV. P.S. Farmacijos fakultete yra 4 metų kursas.

Gail. seserų mokykloj G. Šlekytė perėjo į III kursą.

DĖL STOKOS PATALPŲ daug norinčių patekti į TU nepriimami. Kilo mintis dirbti 2 pamainom arba be ilgų atostogų. TU vadovybė ir Ont. prov. valdžia veda derybas. Vieni už, kiti prieš. Un-to vadovybė nori pasilikti prie senos sistemos, siūlydama steigti Toronto priemiesčiuose universitetus.

STUDENTŲ DIENOS įvyksta Clevelande birželio 22-23 d. Toronto studentai organizuoja ekskursiją. Kas norėtų važiuoti, prašom skambinti stud. Giedrei Rinkūnaitei.

STUDENTAI IŠ KOLUMBIJOS, P. Amerikoj, birželio 27 d. atvyksta į Kanadą. Jų grupę sudaro 16 technikų, kurie nori susipažinti su Kanada. Kas turėtų tai dienai patalpas 1-2 studentam nakvynei, prašom pranešti stud. R. Karkai RO 2-9752. Pageidautina, kad priimtų nakvynei šeimos, kur yra studentų.

PASIBAIGĖ XIII KLASĖS ABITURIENTŲ EGZAMINAI. Lietuvių Toronte laikė virš 10. Rezultatai bus paskelbti pirmoj rugpjūčio mėn. savaitėj.

VIDA TAMULAITYTĖ perėjo į II kursą TU medicinos fakulteto fizinės terapijos skyriuje. Šiuo metu Vida yra studentų ateitininkų valdybos pirmininkė; praėjusią savaitę dalyvavo Niujorke ateitininkų suvažiavime. Taip pat dalyvavo A. Šapokaitė ir K. Skrupskelis.

LIET. STUD. RĖMĖJŲ VALDYBA yra paskyrusi dvi premijas: vieną geriausiai baigusiam lietuviui gimnaziją Toronte 1963 m. su vidurkiu ne mažesniu kaip 75 ir vieną Toronto un-to studentui, perėjusiam į augštesnį kursą su vidurkiu A, I laipsnio pagyrimu. Kandidatai prašymus paduoda TLSRB valdybos vardu 403 Durie St., Toronto 9, Ont., iki 1963 m. rugpjūčio 20 d.

BIRUTĖ PETRULYTĖ - JANUŠAUSKIENĖ gavo psichologijos daktaratą Čikagos un-te.

NUOTRAUKAS, padarytas per baigusiųjų išleistuves Toronte galima užsisakyti RO 2-9752 arba gauti p. Baikauskienės krautuvėje 1613 Bloor St. W. Tel. 536-6480.

E. KAZAKEVICIUS, 14 m., baigė Earl Beatty Senior School 8 skyr. su pagyrimu — First Class Honours. Už atidumą ir darbštumą gavo botanikos knygą dovanų. Jis yra geras lengvatletis ir tarpmokyklinėse varžybose laimėjo II vietą. Ledo rutulio žaidynėse dažnai minimas "Daily Star" dienraštyje. Linkėtina Edvardui ir gimnazijoje būti pavyzdingu. F.

Padėka

Reiškiame gilią padėką rengėjams už suruoštas mums išleistuves Prisikėlimo parapijos muzikos studijoje, už puikias dovanas ir sveikinimo žodžius.

Išleistuvių pakili nuotaika ir nuoširdūs linkėjimai, mus įpareigoja siekti bendro visuomenės tikslo, ir tęsti dirbamąjį lietuvišką darbą.

Ypatinga padėka tenka: Studentams Remti Būrėliui, Būrelio pirmininkui J. Karkai, Būrelio valdybai, J. Augustinavičienei, J. Rinkūnienei, A. Gurevičiui, Z. Mažonui; P. Misevičiui, drožinių — dovanų autoriui; kalbėtojams ir sveikintojams: J. Karkai, kons. dr. J. Žmuidzinui, kun. dr. P. Gaidai, T. Rafaeliui, OFM, p-lei Kubiliūtei, V. Bačėnui, inž. M. Gvildžiui, dr. A. Pacevičiui, A. Šileikiui, pranešėjai stud. G. Rinkūnaitei.

Taip pat nuoširdžiai dėkojame motinoms ir ponioms, gausiai prisidėjusioms prie vaišių stalo paruošimo, ir visiems šių įspūdingų išleistuvių rėmėjams. 1963 m. Absolventai

PATIKSLINIMAS. "TŽ" 24 nr. po D. Augaitytės klišės parašu įsibrovė klaidinga eilutė. Turėjo būti: "Už gerą mokslą gavo premiją Lord Strathcona $100 pagilinti fizinio lavinimo studijas McMaster un-te Hamiltone. Danutė planuoja per 4 vasaras gauti "Physical Education Superviser" mokytojos teises".

IŠLAVINTI ŽMONĖS kalba apie idėjas, paprasti — apie daiktus, menki — apie kitus žmones.

LAKE MUSKOKA
375 pėdos gražios ežero pakrantės, smėlėta maudyklė, 8 kamb. gyvenamas namas ir 3 kamb. vasarnamis. Tinka bažnytinei ar kitai grupinei organizacijai. Kaina $37.500. Telef. HI. 7-5041 arba rašyti: P.O. Box 4, Don Mills, Ontario.

HAMILTON, Ont.

(Atkelta iš 4 psl.)

VAJUS TAUTOS NAMAMS 113 savaitėje davė $1000 ir pasiekė $115.000. P. Pleskevičius, atvykęs iš Bostono aplankyti sūnaus ir dukters Mickevičienės, pažadėjo artimoje ateityje prie turimų 2 šėrų — savo ir žmonos — pridėti dar tūkstantinę.

P. Pleskevičius, Lietuvos savanoris - kūrėjas ir 2 Vyčio Kryžių kavalierius, su žmona gavo tarnybą pas prel. Virmauskį liet. parapijoje. Hamiltone jis nori susitarti su p. Enskaičiu išleisti savo atsiminimų II laidą — abi dalis vienoje knygoje. JAV jo atsiminimų pareikalavimas didelis ir I laida jau senokai išparduota. Priimkite, gerasis p. Petrai, mūsų LN v-bos gražiausią padėką.

NAUJAS LIETUVIS VERSLININKAS. — Daugelis hamiltoniečių pažįstame reto nuoširdumo ir taip mielą tautietį Juozą Švabaitį. Iki šiol visą laiką dirbęs svetimuose garažuose kaip mechanikas dabar apsisprendė įsigyti nuosavą šios rūšies verslą. Neseniai jis išnuomavo Fina gazolino stotį ir garažą 1555 King St. E., tel. LI 9-7551 ir kviečia visus tautiečius įsitikinti jo puikiu patyrimu ir žemomis kainomis. Mažus pataisymus atlieka nemokamai. J. Švabaičio garažas yra ant kampo King ir Park Row gatvių, trys blokai į rytus nuo Otavos. Garažas atdaras darbo dienomis nuo 7 v. ryto iki 7 v.v. Jis yra vienas pirmųjų LN narių su $200 ir patikino, kad liepos pradžioje pridėsiąs dar $300. Nuoširdus ačiū. Geriausio pasisekimo naujame versle! Sk. St.

LIQUIFLAME OILS LTD.
Atstovas
H. ROŽAITIS
Nemokamai taisome bei išvalome krosnis-degintuvus savo klijentams.
Telefonas LE. 3-4908.

LATVIŲ GĖLIŲ KRAUTUVĖ
802 BATHURST ST. (kampas Bloor)
Telefonas LE. 3-3884.
PAS MUS PUIKIAUSIOS GĖLĖS . . .
★ Puokštės nuotakoms bei įvairioms kitoms progoms — europietiškame ir kanadiškame stiliuje.
★ Įvairiausių rūšių skintos gėlės bei vazonai su gėlėmis.
★ Mes turime gintaro irkitokių išdirbinių dovanoms.
Kalbame taip pat vokiškai ir rusiškai.

Extra Realty Ltd.

1043 BLOOR ST. W. • Tel. LE. 1-1161

Didžiausias pasirinkimas namų, farmų, žemės sklypų, apartamentų, biznių.

LAKE SIMCOE, 182 akrai, kaina $8.900.
DON MILLS RD., 150 akrų su visais trobesiais.
LINDSAY, 200 akrų su reikalingais trobesiais, $16.000.
SUTTON, 13 akrų ir 7 kamb. naujas bangaliukas.
7—12 KELIO, 100 akrų geros žemės su visais trobesiais.
DUNDALK, 200 akrų su trobesiais, $15.000.
PRIE GRAŽIOS UPĖS KRANTO, žuvingų ežerų, 400 akrų, $10.000.
SHELBOURNE, 200 akrų, $5.000.
NUO TORONTO 55 MYLIOS, 300 akrų su visais trobesiais.
PRIE PAT 401 KELIO, 80 akrų labai geros žemės.
HAMILTON, 15 akrų sodo.
BLOOR — WINDERMERE, 5 kamb. bangaliukas, alyva vand. apšild., 9 pėdų šoninis įvažiavimas.

Skubiai prašau skambinti man asmeniškai po darbo nuo 8-10 val.

J. KUDABA Namų telefonas RU. 3-2105

Kreipkitės visais reikalais. Čia gausite rimtą ir sąžiningą patarimą.

R. CHOLKAN

& CO. LIMITED REALTORS

527 Bloor St. W. - Toronto 4, Ont.
Telefonas LE. 2-4404

GLADSTONE — COLLEGE, $3.000 įmokėti, atskiras mūrinis 3-jų šeimų namas, 3 vonios, 3 virtuvės, dvigubas garažas, pilna kaina tik $17.000.

BABY POINT, $4.000 įmokėti, gražus, atskiras, 6 kambarių mūrinis namas, užbaigtas rūsys, 2 vonios, privatus įvažiavimas, gali keisti į didelį namą.

QUEBEC — BLOOR, $4.500 įmokėti, 7 kambarių, atskiras mūrinis namas, kvadratinis planas, 2 modernios virtuvės, garažas.

KINGSWAY—BLOOR, $4.600 įmokėti, puikus 6 kambarių bungalas, gražus kiemas, garažas su privačiu įvažiavimu, ilgos išsimokėjimo sąlygos.

SWANSEA, $4.000 įmokėti, atskiras 7 kambarių mūrinis namas, kvadratinis planas, naujas alyvos šildymas, garažas, maži mokesčiai.

BERESFORD—BLOOR, $4.000 įmokėti, 7 kambarių atskiras mūrinis namas, 2 vonios, naujas šildymas, puikiai užbaigtas rūsys, garažas, gražus didžiulis kiemas, netoli Bloor.

SUNNYSIDE — RONCESVALLES, $6.000 įmokėti, atskiras 10 kambarių mūrinis namas, 2 vonios, 3 virtuvės, garažas, geras nuomavimui.

RUSHOLME RD., $7.000 įmokėti, 10 kambarių, atskiras, šiurkščių plytų dupleksas, vandens alyvos šildymas, didžiulis kiemas, garažas.

HIGH PARK BLVD., apie $10.000 įmokėti ar mažiau, puikus didžiulis 14 kambarių atskiras mūrinis namas, 4 vonios, 3 virtuvės, užbaigtas rūsys, dvigubas garažas su privačiu įvažiavimu, viena atvira skola balansui, gauna $436 mėnesinės nuomos.

VAKARUOSE — APARTAMENTINIS NAMAS — 23 butų, $15.000 įmokėti, balkonai, viskas išnuomota. Keletos metų senumo, gauna apie $30.000 nuomos.

BABY POINT
$4.000 įmokėti, gražus 6 kambarių atskiras namas, karšto vandens alyvos šildymas. Garažas ir šoninis įvažiavimas. Viena skola balansui. Prašo $17.900.

INDIAN RD. — BLOOR
$10.000 įmokėti, puikus 11 kambarių (centre hall) namas. Karšto vandens šildymas. 3 vonios, 4 kambariai pirmame augšte. Viena skola balansui. Prašo $28.000.

MIMICO — LAKESHORE RD.
$8.000 įmokėti, 6 butų apartamentinis pastatas, tik 4 metų senumo. Karšto vandens šildymas. $8.616 metinių pajamų. Našlė anglė parduos arba keis į 6-8 kambarių namą.

KINGSTON RD.
$18.000 įmokėti, 24 butų apartamentinis pastatas, visi butai vieno miegamojo. Rinktiniai bevaikiai nuomininkai. Visuomet pilnai išnuomotas. $27.660 metinių pajamų. $4.500 gryno pelno, apmokėjus visas išlaidas, įskaitant ir morgičių mokėjimus.

EGLINTON — KEELE
$20.000 įmokėti, 34 butų tik 5 metų senumo. Visuomet pilnai išnuomotas. $38.262 metin. pajamų. Savininkas nori skubiai parduoti. Labai žema pilna kaina.

KINGSWAY RAJONE
$25.000 įmokėti, 21 butas Kingsway - Royal York rajone. Gražus pastatas, geriausiam vakarų Toronto rajone. $28.000 metinių pajamų. Visas išnuomotas. $6.500 gryno pelno į metus.

PARKDALE RAJONE
$40.000 įmokėti, 48 butų modernus apartamentinis pastatas. Balkonai, keltuvas ir kiti naujausi įrengimai. $64.000 metinių pajamų. 15% už investuotus pinigus, plius numokėtų morgičių suma.

SCARBORO
$30.000 įmokėti, 29 butai. Balkonai, keltuvas, recreation kambarys ir kiti naujausi įrengimai. $38.500 metinių pajamų. Parduos už mažiau negu kainavo pastatyti.

Be to, turime labai didelį pasirinkimą įvairaus dydžio apartmentinių namų.

Pr. KERBERIS
Darbo tel. LE. 2-4404
Namų tel. LE. 5-1584

J. RUKŠA
LE. 2-4404
Namų telefonas LE. 6-9165

PASITEIRAUKITE DĖL KITŲ NUOSAVYBIŲ. REIKALINGI NAMAI PARDAVIMUI.

Taupyk ir skolinkis

Toronto Lietuvių Kredito Kooperatyve *"PARAMA"*

Būstinė: Lietuvių Namai — 1129 Dundas Street West, Toronto 3, Ontario • Telefonas LE. 2-8723

Už santaupas moka nuo 4¼% iki 5%. Už asmenines paskolas ima tik 7½%. Už paskolas - morgičius — 6½%. Paskolos mirties ir invalidumo atveju apdraustos. Visų narių gyvybė apdrausta santaupų dydyje, bet nedaugiau $2.000.00.

Paramos nariais gali būti keikvienas lietuvis gyvenantis Kandoje.

KASOS VALANDOS: dienos metu nuo 10 val. iki 1 val. 30 min. kiekvieną dieną, išskyrus šeštadienius ir sekmadienius, o vakare nuo 4 val. 30 min. iki 8 val. 30 min. tiktai pirmadieniais ir penktadieniais.

F. SENKUS REAL ESTATE 1997 Dundas St. W. Telefonas 533-4414

Arti Prisikėlimo bažnyčios prie Rusholme Rd. — tripleksas, atskiras, beveik naujas, pelningas namas, 2 garažai.

VYRIŠKŲ IR MOTERIŠKŲ RŪBŲ SIUVĖJAS priima užsakymus vyriškų ir moter. paltų ir kostiumų.

A & B TAILORS
A. Beresnevičius

Parduodami vyriški kostiumai, megztiniai, viršutiniai marškiniai ir kita.
1299 DUNDAS STREET WEST, TORONTO. TEL. LE. 1-1432

A. J. MORKIS

REAL ESTATE & MORTGAGE BROKER

1385 Queen St. W. (prie Lansdowne Ave.)

Telefonai: LE. 4-8459; LE. 4-8450 Namų telefonas: BE. 3-5996

RONCESVALLES — FERN
$1.500 įmokėti — mūro, trijų butų namas; 3 virtuvės, 3 vonios kambariai. Visi kambariai dažyti; gražus kiemas, naujas garažas.

KING — RONCESVALLES
$15.000 įmokėti — 9 apartamentai su visu geru apstatymu; vandeniu apšildomas, gerai išnuomojamais butais ir atskirais kambariais. Apie $14.000 metinių pajamų.

TUŠČIA KRAUTUVĖ SU BUTU IR DIRBTUVEI PATALPA
$4.000 įmokėti — geram Parkdale prekybos centre. Didžiulė krautuvė; tinka ypač delikatesų krautuvei; 5 kambarių butas; kieme dirbtuvė.

PUIKUS MOTELIS
$15.000 įmokėti — 10 vienetų ir butų; geriausiame stovyje. Geras pelnas ir kasmet didėjantis. Vienas morgičius. Netoli Toronto. Be rūpesčio šeimai. Savarankiškas gyvenimas ir sveikas. Kaina apie $50.000.

VASARVIETĖ
$12.000 įmokėti — prie gražaus ežero, 40 mylių nuo Toronto. Didžiulė lodge motelis, 6 kabinos, daug sklypų. 300 pėdų ežero frontas; 200 žmonių restoranas ir banketams salė su leidimais kietiems gėrimams; kaina tik $42.000. Tai būtų tikras lietuvių centras Toronto pakluonyje.

Turime krautuvių, farmų, vasarviečių, hotelių, motelių įvairiose vietose ir įvairia kaina. Prašome tik kreiptis pas mus.
Taip pat parūpiname geresnėm sąlygom paskolų - morgičių.

Vyt. Morkis J. Kaškelis A. Bliudžius

Skaitytojai pasisako

NEPRADŽIUGINA NĖ PAVASARIS...

Šiapus Atlanto gautame laiške iš pavergtos Lietuvos tarp kita ko rašoma:

"Pas mus pavasaris. Gegužis mėnuo. Kaip žinai, šis mėnuo būdavo ir tebėra labai gražus Lietuvoj: medžiai žaliuoja, gėlės žydi, paukščiai čiulba. Tik, deja, skaudu, kad nepajėgiu įvertinti aš to grožio. Dėl ko — nežinau. Pakeliu akis į viršų, žiūriu ir matau: medžiai, žydinčios alyvos, gamtos grožis, atrodo, nepaprastas. Gaila, jis manęs nedžiugina, kažkodėl jaučiuosi lyg iš medžio išdribęs. Ar tai darbas nualsino ir atėmė entuziazmą, ar gal nevisiškai laiku senatvė atkeliavo — to nė paaiškinti negalėčiau." (Laiško autorius — 47 metų amžiaus).

PRIEGLAUDOS SENELIŲ LAIŠKAS

Didžiai Gerbiamos Dainietės, turiu su džiaugsmu pranešti, kad mes jūsų dovaną šventų Velykų proga gavome. Palinksminot žilagalvius senelius paliktus Europoje, visų užmirštus. Jau tiek metelių mus visi užmiršo, tik Jūs vienos neužmiršot, todėl mes didžiai dėkojame jums už jūsų gerą širdį, kad radote norą ir galimybę pravesti rinkliavą mus sušelpti. Taipogi dėkojame visiems darbuotojams ir aukotojams.

Mes nieku negalime jums atsilyginti. Tik mes prašome Visagalį, kad Jisai už mus jums atlygintų, kad suteiktų sveikatą ir išsipildytų jūsų geri norai, ko tik jūsų širdelės geidžia.

Pas mus yra koplyčia, ir kasdien būna kunigas. Kuris dar paeina, tai kasdien eina šventų Mišių. Bet pas mus labai mažai kas paeina; yra tokių, kur guli jau 12 metų, kiti po 3 m. ir po 2. Kiti kad ir iš lovos išlipa, bet tik po kambarį vaikšto. Yra keli kur nueina ir į miestą — tai jie šituos aptarnauja. Kolei buvo BALFas Vokietijoj, tai sušelpdavo, o dabar jau niekas nesušelpia, išskyrus "Dainą". Pas mus gyvenimas negeriausias, jeigu neturi savo. Todėl mes prašom Visagalį, kad Jisai duotų jums stiprybės, kad ir jūs mūsų neužmirštumėt, ištiestumėt pagalbos ranką.

Sudiev. Su geriausiais linkėjimais pasiliekam Vechtos prieglaudos seneliai ir Balfo įgaliotinis K. Vaitukaitis.

OTTAWA, Ont.

PIRMOSIOS VESTUVĖS. — Birželio 8 d. Joana Bielinytė susituokė su dr. Jacques Souadjin. Jaunoji — prieš karą atvykusių, nuoširdžių ir vaišingų dzūkų duktė, prieš 2 metus baigusi Otavos un-to gail. seserų m-lą; jaunasis — rumunų kilmės, šį pavasarį baigęs medicinos fakultetą. Jaunoji pora išvyksta į Niujorką, kur jaunasis atliks stažą vietinėje ligoninėje, o jaunoji dirbs kaip gailestingoji sesuo.

Vietiniai lietuviai pirmą kartą atšventė vestuves Otavoje; mat, čia atvyko visi jau su šeimom, o tie, kurie šeimas kūrė ar dar kurs "piršlybom ir ženatvei vyksta į tolimesnes parapijas". Tad jaunamartės išleidimo proga tinkamai atšvęsta. Jaunajai, šio krašto papročiu, buvo p. Plečkaitienės suruošta priešvestuvinė staigmena.

Jauniesiems linkime laimingo ateities gyvenimo. **Dalyvis**

SUDBURY, Ont.

KANADOS LIETUVIŲ FONDĄ — KLF įsteigus, pradėta telkti nariai. Kapitalą sudarys narių įnašai — aukos, palikimai, paveldėjimai ir beprocentinės paskolos. Pagrindinis kapitalas neliečiamas, o sumos, sudarančios pagrindinio kapitalo pajamas ir realizuotą pelną, naudojamos lietuvių švietimui, mokslui, kultūrai kelti bei ugdyti ir lietuvybei globoti. KLF narys turi po vieną balsą nuo kiekvieno KLF pagrindiniam kapitalui paaukoto $100.

Mūsų kolonijai Kanados Lietuvių Fondo atstovu paskirtas ir visais reikalais rūpinasi Stasys Tolvaiša, 196 Backer St., tel. 675-6045. Suinteresuoti lietuviai smulkesnių informacijų kreipiasi pas KLF atstovą tiesiogiai.

LB valdyba

St. Catharines, Ont.

AUKOS TAUTOS FONDUI. Po $5: J. Gurevičius, A. Paulionis, S. Šetkus; po $2: P. Balsas, P. Baronas, J. Dainora, S. Janušonis, J. Morkuškis, J. Skeivelas, J. Šarapnickas ir A. Švažas; po $1: J. Alonderis, J. Grigas ir S. Gudaitis. Iš viso $34. Visiems aukotojams nuoširdus ačiū.

Apyl. ižd. P. Baronas

Red. — Šį TF pranešimą skelbiame pakartotinai, nes "TŽ" 23 nr. buvo įsibrovę keli netikslumai.

Sault S. Marie, Ont.

LIETUVIAI TEISME. — Mūsų tautiečiai ima garsėti nesusipratimais. Vienas tokių pateko ir teisman. Nesusipratimas įvyko pernai per vieną pasilinksminimą. Matyt, buvo tiek "įsilinksminta", kad neapsieita be susikirtimų ir nuostolių. Teisman buvo pakviesta visa eilė liudininkų, iš kurių pasakojimo teisėjas galėjo aiškiai matyti kaikurių mūsų tautiečių nuosmūkį. Lietuviams tai nedaro garbės, juoba, kad šešėlis krinta ant visų kolonijos tautiečių. Advokatai ir pilna teismo salė klausėsi ilgos bylos. Jiems buvo aišku, kad lietuvių parengimuose nesaikingai girtaujama. Girdėti, kad byla žadama perkelti į apeliacinį teismą. Kaip ten bebūtų ir kas belaimėtų, viena yra aišku — lietuviai lieka pralaimėtojais. Nesusipratimus turėtume lyginti savo tarpe. Juk turime Kanados Liet. Bendruomenės rėmuose garbės teismą. Jeigu negalime susitarti savo tarpe, galime kreiptis į savo instituciją. **N. S.**

LIETUVIO ADVOKATO ĮSTAIGA
NEIMAN, BISSETT & SEGUIN
Advokatai — Notarai
35 HAYDEN ST., Toronto,
(arti Bloor ir Yong gatvių)
Telef. įstaigos: WA. 4-9501. Telef. namų: BE. 3-0978

SVEIKATOS KLINIKA – Health Clinic
Vienintelė lietuviška, Kanados valdžios registruota sveikatos klinika, veikianti pagal Bevaistinio gydymo įstatymą.
Mediciniški ir pooperaciniai gydymai. Natūralūs gydymo metodai. Specialūs chroniškų ligų gydymai elektros, fizinių masažų, terapijos, ultravioletinių, infraraudonųjų spindulių, svorio kontroliavimo pagalba. Ypač įsidėmėtina jaunimui, besidominčiam atletinės figūros išauginimu: atletinė terapija, hydro ir kitų rūšių terapijos. Garų vonios, šiluminės pirtys - sauna ir kiti įrengimai. Speciali pagalba vaikams ir nėščioms moterims prieš ir po gimdymo siekiančoms išlaikyti gražią figūrą. Visi patarimai išlaikyti gerai sveikatai teikiami nemokamai. Klinika bendradarbiauja su įvairių ligų specialistais — gydytojais.
BERNARDAS NAUJALIS, R.M.N.Pt.
474 Roncesvalles Ave. (prie Dundas St. W.), Toronto 3, Ont. Tel. LE. 3-8008

Wasaga Beach, Stayner, Collingwood
ir apylinkėse turime dižiausią pasirinkimą vasarnamių, farmų, gazolino stočių, garažų, motelių, įvairių biznių ir t.t.
V. (Vic) BUTRIMAS
DĖL INFORMACIJŲ RAŠYKITE: BOX 83 COLLINGWOOD, ONT.
Frederick F. MARTIN, Real Estate, Oakview Beach, Įstaigos tel. Wasaga Beach 201
Namų: V. BUTRIMAS, 139 Fourth St. E., COLLINGWOOD, ONT. Tel. 2337

NAUJAI ATIDARYTA
lietuviška stalių dirbtuvė
ARO
Įruošiame krautuves, restoranus, įstaigas, grožio salionus, sumoderniname virtuves ir atliekame įvairius kitus namų remontus.
ARO CUSTOM WOOD PRODUCTS CO.
425 JANE ST., TORONTO • RO. 9-9647
Res. Tel. LE. 6-5363 K. STRIAUPIS — Res. Tel. RO. 3-2032 P. JONIKIS

DUFFERIN RADIO and TV
SALES AND SERVICE
Taisomi televizijos, HI-FI ir radijo aparatai. Parduodamos lempos ir batarejos. Prityręs specialistas su ilga praktika.
1000 College St., • LE. 1-3074 • Sav. P. Uzbalis

ŠILDYMO KONTRAKTORIUS
VISŲ RŪŠIŲ ŠILDYMAS IR ĮVAIRIOS POMPOS.
507 Dovercourt Rd., Toronto. LE. 4-6123
ANT. JUOZAPAITIS

VIENAS ONTARIO VALDŽIOS SERIJOS PRANEŠIMŲ

ONTARIO MAITINIMOSI TARYBA

HON. WM. A. STEWART, MINISTER

Greičiausia jokia kita valdžios administracijos dalis nepaliečia kiekvieno Ontario provincijos gyventojo ekonominį gerbūvį tiek, kaip mūsų žemės ūkio ir maitinimosi pramonė.

Visi mes jau nuo seno, ar tai ūkininkas ar tai naudotojas, priklausėme nuo žemės duosnumo. Be žemės produktų žmogus negalėtų gyventi. Mūsų miestai, miesteliai ir kaimai sunyktų ir žūtų.

Tikslu užtikrinti žemės ūkio pastovumą ir kokybinę gamybą Ontario Žemės Ūkio Ministerija ėmėsi svarbių žygių, norėdama išspręsti kaikurias pagrindines problemas, liečiančias pramonę ir įkūrė Maitinimosi Tarybą.

Susidedanti iš keturių didžiųjų maisto gamybos ir rinkos grupių atstovų: gamintojų, apdirbėjų, pardavėjų ir naudotojų, Taryba bus svarbiausias įrankis gairių nustatyme, kas liečia gamintojo ir plačios visuomenės interesus.

Tai yra tik kitas Ontario vyriausybės žingsnis gamintojui ir naudotojui užtikrinti provincijos žemės ūkio produktų augštą kokybę.

ONTARIO
PROVINCE OF OPPORTUNITY

Dėl tolimesnių informacijų rašyti ar kreiptis:

THE ONTARIO DEPARTMENT OF AGRICULTURE

EAST BLOCK, FOURTH FLOOR, PARLIAMENT BUILDINGS, TORONTO

Kas naujo Kanadoje?

Naują biudžetą paskelbė finansų min. W. Gordon. Jame esminių naujumų nėra. Jis subalansuotas su dideliu deficitu. Tuo siekiama išjudinti ūkinį krašto gyvenimą. Opozicija smarkiai puolė finansų ministerį už pasikvietimą pagalbon pašalinių asmenų — finansų specialistų iš Toronto.

Kanados gydytojų sąjunga savo suvažiavime Toronte griežtai pasisakė prieš cigarečių rūkymą ir priėmė pasiūlymus, kad iki 16 m. jaunuoliams būtų uždrausta pardavinėti rūkalus, kad ant cigarečių dėžučių būtų pažymėtas jų kenksmingumas ir kad mokyklose būtų sustiprinta propaganda prieš rūkymą. Ryšium su gydytojų padarytais nutarimais tuoj nukrito tabako bendrovių šėrai.

"Atpirkime Kanadą iš užsieniečių" — toks šūkis buvo paleistas finansų min. W. Gordon. Jis ragina kanadiečius daugiau investuoti į savo krašto pramonę ir tuo būdu sumažinti nedarbą. Patys kanadiečiai šiuo metu neturi nė pusės visos krašto pramonės savo žinioje. Amerikiečių nuosavybėje yra 50% Kanados fabrikų, 75% žibalo ir alyvos pramonės ir 60% visų kasyklų.

Albertos kreditistų partijos atstovai pareiškė pasitrauksią iš partijos, jei nebus pašalintas partijos vicepirmininkas Real Caouette, kuris savo elgesiu partijai tik kenkiąs.

Buvęs gynybos min. D. Harkness liberalų buvo siūlytas į parlamento komisiją krašto apsaugai, bet jo įėjimas ton komisijon buvo J. Diefenbakerio sukliudytas.

Mokyklų programos ir auklėjimo sistema Kanadoje yra nepritaikyta šiems laikams — pareiškė Toronto St. Michael's kolegijos prof. M. McLuhan. Pagal jį, "mes einame 19 šimtmečio programas, tačiau turime gyventi jau 20 šimtmetyje".

Padidintos algos mokytojams, dirbantiems indėnų vaikams skirtose mokyklose. Jiems bus išmokėtas $200 - $600 priedas už praėjusius mokslo metus. Ateityje kvalifikuoti un-tus baigę mokytojai gaus $5.600-$8.600 metinės algos. Už kiekvienus mokykloje išdirbtus metus atlyginimas pakeliamas $250, kol pasiekiama maksimalinė suma. Universitetų nebaigusiems mokytojams bus mokama $3.300 - $5.100.

Namų pirkėjai, perką ateinančią žiemą statytus namus, gaus iš fed. vyriausybės $500 pašalpą. Toks nutarimas buvo paskelbtas norint sumažinti nedarbą žiemos metu. Tai bus taikoma žiemą perkantiems namus, pastatytus tarp gruodžio 1 ir kovo 31.

Ekonominis planavimas yra vienas svarbiausių liberalų vyriausybės uždavinių. Pearsono ministerių kabinete yra net 5 ekonomistai. Planavimo mokomasi iš Europos valstybių.

Jaučiamas universiteto profesorių trūkumas visoje Kanadoje kelia susirūpinimą. Šiuo metu yra 11.500 profesorių. Studentų skaičiui augant apskaičiuojama, kad ateinančių 8 metų laikotarpyje reikės 25.000 profesorių. Asistentų atlyginimas — nuo $6000 metams. Toronto un-to profesoriaus atlyginimo vidurkis — $13.200.

Estų advokato įstaiga
ADO PARK, L.L.B.
ADVOKATAS, NOTARAS
(barrister, solicitor)
97 EGLINTON AVE. E.
Kambarys 303 A
Toronto 12, Ont.
Telefonai:
įstaigos 483-4271 buto HI 7-2017

PLUMBING and HEATING
J. LISAUSKAS, valdžios pripažintas plomberis, atlieka įvair. plumbing ir vandens apšildymo darbus.
Darbas sąžiningas ir nebrangus.
148 Westminster Ave., Toronto
Telefonas LE. 2-5191

George BEN, B.A.
ADVOKATAS-NOTARAS
praneša, kad
persikėlė
į naujas patalpas
1134 DUNDAS ST. W.
Toronto 3, Ont.
Telefonas LE. 4-8431

Dėmesio namų savininkai!
Atlieku įvairius namų vidaus bei lauko remontus. Darbas geras. Kaina pigi.
BR. AMBAKAS
Tel. LE. 7-2815

International Driving School
WALDI
859 COLLEGE ST.
Telefonas LE. 2-5461
Mokome su standartinėmis, automatinėmis transmisijomis ir Volkswagenais.
1 val. važiavimo ir teorijos pamokos nemokamai.

TELEVISION–RADIO–Hi-Fi Service — Dirbtuvė
Tel. 532-7733
Taisome visus modelius T.V., Hi-Fi, Radio, vokiškus stereo, patefonus, transistorius ir kt. Darbas garantuotas, sąžiningai ir nebrangiai atliekamas lietuvio techniko.
T.V. antenos statomos ir taisomos.
Parduodame vartotas ir naujas T.V. ir H.-F.
CLEAR - VISION T.V., Hi-Fi
1736 Dundas St. W.
Sav. R. STASIULIS
Taisom šaldytuvus, skalbimo mašinas, elektrines plytas.

Lietuvis LAIKRODININKAS
F. BOCHULIS
71 BEATY AVE. • TORONTO • TEL. LE. 3-5116
Taisau visokių rūšių laikrodžius ir žiedus. Pageidaujantiems paimu ir pristatau į namus. DARBAS GARANTUOTAS. Taipgi per mane galite nusipirkti pigiau laikrodžius, šliūbinius žiedus ir kt.

VALAU FOTELIUS
IR ĮVAIRIUS KILIMUS.
Automatinis elektra varymas. Sutaisau iširusius gaius ir pradegintus kilimus. P. KARALIŪNAS.
Skambinkite LE. 3-4912.

VISŲ RŪŠIŲ AUTOMOBILIŲ BODY TAISYMAS
Dundas Auto Body
Darbas sąžiningas ir garantuotas.
Lietuvis savininkas A. Simonis.
418 BATHURST ST. • WA. 1-3225

J. BARAKAUSKAS
Elektros kontraktorius
Visų rūšių elektros įrengimai ir pataisymai.
Tel. RO. 7-9947
24 Humberview Rd., Toronto.

A. P. GARAŽAS
1539 DUNDAS ST. W. LE. 5-9130
(prie Dufferin)
Visų rūšių automobilių mechaninis remontas. Automatinės transmisijos. Darbas sąžiningas ir garantuotas.
Sav. Ant. Paškevičius

A. ČIŽIKAS
ALFA RADIO & TV
PARDUODAM IR TAISOM TELEVIZIJAS, RADIJAS
TAISOM ŠALDYTUVUS, KROSNIS, SKALBIMO MAŠINAS
Tel. LE. 1-6165 • 672 Lansdowne Ave.

Kraujo vėžys pavojingesnis žydams

Niujorko ligoninėse buvo tiriami 1600 ligonių, sergančių leukemija — kraujo vėžiu. Dėl nežinomų priežasčių leukemija serga dvigubai daugiau žydų, negu protestantų ar katalikų. Taip pat žymiai mažiau serga negrų, negu baltųjų. Imant valstybėmis, leukemija sergančių daugiausia pasitaiko JAV, Danijoje ir Izraelyje, mažiausia Prancūzijoje, Airijoje, Italijoje ir Japonijoje.

Pažanga ar atžanga?

Neseniai pasirodė žinutė, kad didžiuosiuose miestuose tramvajų ir autobusų greičio vidurkis yra 11,6 mylių per valandą. Kitoje vietoje buvo žinutė, kad seniau, kai miestuose susisiekimas buvo palaikomas arkliais, tai greičio vidurkis buvo 11,5 mylių. Progresuojame?

Amerikiečių kūnai nuodingi

Britų Lordų Rūmuose lordas Shackleton per diskusijas dėl nuodingų chemikalų padarė sensaciją pareikšdamas, esą Polinezijos kanibalai pripažino, kad amerikiečiai netinką jų maistui, nes jų kūnuose esą daug DDT nuodų. Savo ilgoj dokumentuotoje kalboje Shackleton įrodinėjo, kad amerikiečių kūnuose esą daug DDT nuodų ir dėlto Polinezijos kanibalai atsisakė amerikiečius ėsti.

Elvis Presley

"Mc Call's Magazine" apskaičiavimu Elvis Presley per metus uždirba du milijonus dolerių, o tai yra 20 kartų daugiau negu metinė JAV prezidento alga.

..ŠYPSENOS..

Gaisras sukliudė

— Vyteli, kodėl šiandieną taip vėlai grįžti iš mokyklos, — klausia mama.

— Dėl gaisro.

— Ką? Ar mokykloje kilo gaisras?

— Ne, mama, aš nežinojau kaip parašyti žodį "gaisras" . . .

Didžiausias priešas

Sovietinės Lietuvos mokykloje klausia mokytojas:

— Kas yra didžiausias socializmo priešas?

— Stalinas, — atsakė vienas mokinys.

— Neblogai atsakyta, bet dar nevisai taip. Kas geriau gali atsakyti?

— Berija, — šūkteli kitas mokinys.

— O, čia jau geriau, bet irgi dar nevisai taip.

Pakelia ranką dar vienas mokinys ir taria:

— Nikita Chruščiovas!

Mokytojas pakraipė galvą ir tarė:

— Matyt, gabus esi, kad žinai bent tris pamokas priekin.

Laiško frazė

Viename laiške iš pavergtos Lietuvos tarp kita ko rašoma:

"Mes visko turime perdaug, visko, ko visai neprivalėtume turėti" . . .

Incidentas traukiny

Kauno geležinkelio stotyje, besiruošiant išvažiuoti traukiniui, įbėga į vagoną pilietis ir šaukia:

— Kur yra Mendelovič? Ei, Mendelovič, Mendelovič! . . .

Pagaliau atsiliepė vienas keleivis, ramiai sėdis vagono kampe. Priėjo tas pilietis ir trenkė jam į veidą. Visi nustebo ir klausinėjo už ką.

— Ui, aš jį apgavau. Aš pasakiau Mendelovič, bet aš nesu Mendelovič.

APDRAUDA namų, automobilių, baldų ir t.t.
RO. 6-0811 arba RO. 6-0832
PRANAS BARAUSKAS
49 CAMEO CRES, REAR JANE PARK PLAZA, TORONTO 9, ONT.
Commissioner for Taking Affidavits.

DR. E. ZUBRIENĖ
DANTŲ GYDYTOJA
1577 BLOOR ST. WEST
(prie Dundas)
Telefonas LE. 2-4108

DR. J. MATULIONYTĖ
DANTŲ GYDYTOJA
1796 BLOOR ST. W. (prie Keele)
Priėmimo valandos: pirmadieniais ir trečiadieniais 2 - 9 val. vak., antradieniais, ketvirtadieniais ir penktadieniais 9 - 5.30 val. p.p.
Telefonas RO. 6-1372

DR. V. J. MEILUVIENĖ
DANTŲ GYDYTOJA
262 Roncesvalles Ave.
(prie High Park Blvd.)
Tel. 535-7025
Priima pacientus pagal susitarimą.

Kabineto telefonas LE. 4-4451
DR. P. MORKIS
DANTŲ GYDYTOJAS
Vakarais ir šeštadieniais pagal susitarimą.
1082 BLOOR ST. W., Toronto 4,
(į rytus nuo Dufferin St.)

DR. V. SADAUSKIENĖ
DANTŲ GYDYTOJA
129 GRENADIER ROAD
(2-ras namas nuo Roncesvalles)
Toronto.
Telefonas LE. 1-4250
Priėmimo valandos: 9 - 12 ir 3 - 8 val. vak. (pagal susitarimą).

OKULISTAS
S. BROGOWSKI, O.D.

420 Roncesvalles Ave. (prie Howard Park Ave.). Telefonai: kabineto LE. 1-4251; namų CL. 9-8029. Darbo valandos nuo 10 val. ryto iki 6.30 val. vak. Šeštadieniais nuo 10 val. ryto iki 4 val. po pietų. Vėlesniu ar kitu laiku tik susitarus telefonu. Trečiadieniais uždaryta.

OKULISTĖS
Br. Bukowska-BEJNAR, R.O.
Wiktoria BUKOWSKA, R.O.
274 RONCESVALLES AVE.
(prie Geoffrey St.)
TEL. LE. 2-5493
Darbo valandos: kasdien 10 v. ryto iki 9 val. vak.; šeštadieniais nuo 10 val. ryto iki 6 v.v.

Akių specialistas
L. LUNSKY, R.O.

Pritaiko akinius visiems akių defektams. Ištiria akių nervus, kurie dažnai sukelia galvos skaudėjimą ir nervingumą. Kalba slavų kalbomis.
470 COLLEGE ST., Toronto
Telef. WA. 1-3924

W. A. LENCKI,
B.A., L.L.B.
TEISININKAS — ADVOKATAS - NOTARAS
100 ADELAIDE ST. W.
Room 107
Telefonas EM. 6-4182
Toronto

Dažai ir sienoms popieris! VASKAS, SEPECIAI, TERPENTINAS
SKY'S PAINT & WALLPAPER
891 DUNDAS ST. WEST
Tel. EM. 4-2715, Toronto, Ont.

DRAUDIMAI
NAMŲ, AUTO, VASARVIEČIŲ, KOMERCINIAI, ATSAKOMYBĖS, APIPLĖSIMO, TRANSPORTO, BONDS IR PAN.
DRAUDIMO ĮSTAIGA
AL DUDA
ATSTOVAUJAMOS 27 DRAUDIMO BENDROVĖS. DRAUDIMAI RASOMI VISOSE KANADOS PROVINCIJOSE. 10% NUOLAIDA IMANT DRAUDIMĄ IŠ VIENOS KOMPANIJOS.
24 VAL. PATARNAVIMAS RO. 9-4612
DARBO VALANDOMIS RO. 9-4131
NAMŲ RO. 6-7132

TORONTO Ont.

Toronto kronika, studentų, skautų, ateitininkų žinios nukeltos į 6 p.

Šv. Jono Kr. parapijos žinios

— Iš Romos gauta žinia, kad kun. Jonas Staškevičius, sėkmingai baigęs studijas Gregorianum un-te teologijos licenciato laipsniu, birž. 26 d. grįžta į Torontą. Čia gyvena jo tėveliai, sesuo ir broliai. Apvainikavimui jaunojo kunigo septynių metų studijų, birželio 30 d., sekmadienį, 5 val. p.p. šv. Jono Kr. par. bažnyčioje įvyksta iškilmės: kun. J. Staškevičiaus Lietuvos šv. Mišios, jo teikiamas primicinis palaiminimas ir vaišės parapijos salėje. Jaunasis kunigas Torontui, o lietuviškajam jaunimui ir plačiau, yra gerai pažįstamas. Tebūna tad ir jam rengiamas pagerbimas visuotinis. Sudaromas specialus šventės komitetas.

— Iškilmingai praėjo Sutvirtinimo sakramento iškilmės. Sutvirtinta 63 asmenys. J.E. vysk. V. Brizgys atliko apeigas. Ganytojas taip pat pasakė vertą dėmesio pamokslą 11 val. pamaldų metu minint sibirines deportacijas.

— Praėjusį sekmadienį paskutinį kartą buvo laikyta 12 val. pamaldos. Per visą vasarą dvyliktos val. pamaldų nebus.

— Šį sekmadienį pirmą kartą laikomos pamaldos Wasagoje Gerojo Ganytojo stovyklos koplyčioje 11 val.

— Šią savaitę šv. Augustino seminarijoje, Scarboro, metines rekolekcijas atlieka kun. B. Pacevičius.

— Dėkojame seselei Loretai už parengimą vaikų Sutvirtinimo sakramentui.

— Šį sekmadienį 9.30 val. pamaldose prisimenami visi lietuviai, kurie 1941 m. birželio laisvės sukilime didvyriškai paguldė galvas už Lietuvą. 11 val. prisimenamas a.a. Jurgis Galinis mirties metinių proga.

Pastatytas plk. Giedraičiui paminklas lietuvių kapinėse. Paminklo pastatymu rūpinosi velionies žmona ir vaikai.

Dr. J. S. Žmuidzinas, gen. Lietuvos konsulo sūnus, šį pavasarį gavęs fizikos dr. laipsnį, su šeima atvyko atostogų į Torontą. Ketina išbūti apie 1,5 mėn.

DAILĖS PARODA PO ATVIRU DANGUMI atidaroma birželio 21 d., penktadienį, 3 val. p.p. ir truks iki birželio 23 d. saulėleidžio. Vieta — Four Seasons Hotel, Jarvis St. prie College St. Parodą organizuoja Allan Jarvis, buvęs National Gallery dir. Otavoje, dabar redaguojąs žurnalą "Canadian Art". Pakviesta apie 130 dailininkų ir bus išstatyta virš 1000 kūrinių. Lankymo laikas — ištisa diena, nebent būtų lietingas oras. Iš lietuvių dalyvaujančių beros tik dail. J. Dagys. Lietuviai ligšiol ta paroda nerodė susidomėjimo.

UKRAINOS IŠLAISVINIMO LYGA kviečia ir lietuvius dalyvauti masiniame sąskrydyje birželio 23 d., nuo 2-6 v.v., Acton, Ont., ukrainiečių vasaros stovykloje. Pirmas tokio pobūdžio sąskrydis įvyko Ukrainoj 1943 m. sukilėlių armijai UPA globojant. Ten kilo mintis organizuoti tarptautinį antibolševikinį frontą ABN. Šiemet sueina 20 metų nuo to įvykio. Ta proga pakviesti kalbėtojais J. Stecko, ABN pirm., ir Ch. J. Kersten iš JAV. Kalbės taipgi Kanados ir ukrainiečių politikai; sveikinimus taut. grupių atstovai. Meninė programoj — ukrainiečių chorai, orkestras, 250 šokėjų grupė. Organizatorių tel. EM 6-9350; sekr. W. Makar.

Prisikėlimo parapijos žinios

— Giliai dėkojame J.E. vysk. V. Brizgiui už Sutvirtinimo sakramento teikimą mūsų parapijoje. Praėjusį sekm., 4 v. p.p., jį priėmė 146 vaikučiai ir suaugę. Asistuojant T .S. Kulbiui, SJ, T. Pauliui ir T. Rafaeliui, Ekscelencija buvo atlydėtas į bažnyčią ir čia pasitiktas kleb. T. Placido. Gražiai giedojo jaunimo choras. Savo žodyje Ekscelencija priminė žmogaus bendradarbiavimo su Šv. Dvasia svarbą ir katalikų užduotis, siekiant Bažnyčios vienybės.

— Nuoširdžiai dėkojame Jo Ekscelenciją atlydėjusiam T. S. Kulbiui, SJ., už talką teikiant Sutvirtinimo sakramentą.

— Mūsų nuoširdžiausia padėka Nek. M. Prasidėjimo seselėms už kruopštų vaikučių paruošimą Sutvirtinimo sakramentui.

— Organizuotai ir su vėliavomis dalyvaujant savanoriams-kūrėjams, ateitininkams, skaučių ir jūros skautų tuntams, buvo paminėtos Baisiojo Birželio dienos. Pritaikytą pamokslą pasakė T. Rafaelis, par. choras giedojo specialias giesmes; organizacijos prie paminklinės lentos padėjo rožių.

— Už Vilniaus kalėjime nukankintą a.a. kun. Liudą Povilonį šv. Mišios bus šį ketvirtad., 8 v. ryto. Kurie gali, prašome dalyvauti.

— Šį šeštad., 8 v. ryto bus laikomos Mišios už neseniai Čikagoje darbe žuvusį a.a. Vytą Navicką. Šv. Mišias užprašė Blombergo gimnazijos klasės draugai. Kviečiame gausiai dalyvauti.

— Praėj. šeštad., uždarant sezoną, jaukioje arbatėlėje buvo pagerbtas par. choras. Padėkas pareiškė kleb. T. Placidas ir par. komiteto vardu A. Simanavičius. Nuo isisteigimo chorui priklausą nariai buvo apdovanoti gėlėmis.

— Prieš paleidžiant atostogų, praėj. sekm. buvo apdovanotas visas par. jaunimo choras. Vaikučiai, kurie nei karto neapleido pamaldų ir repeticijų, buvo apdovanoti specialiomis dovanomis — adresuotais D. Motinos bareljefais.

— Birželinės pamaldos sekmadieniais — po Sumos, o šiokiadieniais — po Mišių 8 v. ryto.

— Par. biblioteka uždaryta vasaros atostogoms. Ji vėl pradės veikti rudenį.

— Kalėdojimas dar vis tęsiamas iš anksto susitarus.

— T. Rafaelis ateitininkų reikalais yra išvykęs į Clevelandą. Grįš šios savaitės pabaigoje.

— T. Kornelijus, atlikęs metines rekolekcijas ir truputį pailsėjęs, parapijon grįžta šios savaitės vidury.

— Sutuokti: Donatas Juozas Stonkus su Gražina Liucija Skirgailaite; Chester Steven su Regina Augaityte. Nuoširdžiai sveikiname ir linkime laimingo gyvenimo!

— Pakrikštytas Vytauto ir Anetės Pocevičių sūnus Paulius Kristoforas.

J. Masionis, anksčiau pastatęs moteli prie Hwy. 7 už Maltono aerodromo ir jį pardavęs, planuoja atidaryti gazolino stotį ir automobilių pardavimo prekybą šiapus Bolton, Ont. prie Hwy. 50.

Ateitininkų stovyklon vykstantieji pasiima: pagalvę, paklodes, 2 ar 3 šiltas antklodes, baltinių, naktinius, šiltą megztuką, keletą porų kojinių, maudymosi kostiumą, sportinius batus, keletą rankšluosčių, muilo, dantims valyti priemones, nedūžtamą lėkštę ir puoduką, šaukštą, peilį, šakutę, kišeninę elektros lemputę, maldaknygę, rožinį, rašymo priemones. Kurie turi, tepasiima sporto ir žaidimų priemones: ping-pong raketes, beisbolo pirštines, šaškes, šachmatus ir pan. Taip pat ir muzikos instrumentus; akordeoną, smuiką ir šokių muzikos plokštelių. Patartina taip pat pasiimti tepalo prieš uodus.

Dar galima užsirašyti į at-kų stovyklą Prisikėlimo p-jos klebonijoje ar tel. LE 3-0621. Prašome nedelsti! Rengėjai

VII-ji Aušros jaunučių stovykla įvyks Tėvų pranciškonų stovyklavietėje New Wasaga, Ont., nuo liepos 27 iki rugpjūčio 11 d. Į stovyklą priimami vaikai nuo 7 iki 13 m. amžiaus. Stovyklos mokestis už dvi savaites: 1 vaikui — $25; 2 vaikams — $40; trim ar daugiau — $45. Registruotis Prisikėlimo parapijos klebonijoje ar tel. LE 3-0621. Gyveną provincijoje prašomi rašyti: Rev. Paulius, OFM, Franciscan Fathers, 32 Rusholme Pk. Cr., Toronto 3, Ont. Prašome neatidėti registracijos paskutinei dienai. Registruokite vaikučius tuoj pat. Stovyklos vadovybė turi iš anksto žinoti bent apytikrį stovyklautojų skaičių, kad galėtų gerai pasiruošti ir planingai pradėti stovyklą iš pirmos dienos. **Vadovybė**

Padėka

KL Katalikių Moterų Prisikėlimo par. skyriui nuoširdžiai dėkojame už $100 auką. Dėkojame taip pat KL Katalikių Moterų centro valdybai už $25 auką. Dievas teatlygina Jums gausiai ir telaimina Jūsų gražius organizacinius užsimojimus bei darbus.

Dėkingos Jums Kristuje,
Nek. Pr. Marijos Seserys

REIKALINGAS ŪKIO DARBAMS patyręs vyras arba vedusių pora su ar be vaikų; mišrus ūkis — jaučių auginimas. Ūkis yra prie Shelburne miestelio, tik 65 mylios nuo Toornto. Patogios sąlygos — atskiras gyvenamasis namas. Teirautis po 6 val. vak. tel. RU 7-8955.

Išnuomojamas 9 kambarių namas Dundas — Howard Park rajone. Yra dalis baldų ir dvigubas garažas. Skambinti po 5 v.v. RO 9-0734.

PRIE GEORGIAN BAY, SPRINGHURST vasarvietėje, išnuomojamas 4 mieg. kamb. vasarnamis ir pavieniai kambariai su atskiru įėjimu. Sužinoti Lindale maisto parduotuvėj, Byrnes Ave., Springhurst Beach.

Išnuomojamas VASARNAMIS Springhurste, lietuviškame rajone. Teirautis po 6 v.v. tel. LE 4-8154.

Išnuomojamas VASARNAMIS Springhurst vasarvietėje, lietuvių rajone; šaltas - šiltas vanduo ir kiti patogumai. Tel. RO 3-2406.

Išnuomojamas šviesus, izoliuotas VASARNAMIS Springhurste; sekanti gatvė nuo lietuvių bažnyčios. Tel. LE 1-5982.

BILIJARDO VERSLAS (5 stalai) parduodamas ar išnuomojamas Dundas ir Ossington (Toronte) rajone. Skambinti 923-0425.

PARDUODAMA virtuvės elektrinė krosnis, su automatiniais įjungimais ir išjungimais, gerame stovy; skambinti: tel. RO 9-5136.

TORONTO ŠAULIŲ PŪTVIO KUOPA RENGIA

birželio 22 dieną

Orchard Lodge, Keswick, Ont.

Tradicines Jonines

PROGRAMOJE: sportas, laužas, meninė programa ir kiti įvairumai. Turtinga loterija. Programa atvirame ore. Pradžia 2 v. p.p. Šokiams gros gera muzika. Šokių pradžia 8 v.v.

Pūtvio šaulių kuopa

1941 m. birželio 23 d. sukilimas Lietuvoje prisimenamas šį sekmadienį 9.30 val. ryto pamaldose šv. Jono Kr. bažnyčioje. Šv. Mišių metu meldžiamės už visus kritusius partizanus didvyrių mirtimi. Visi L. Fronto Bičiuliai kviečiami dalyvauti.

Ši 22 m. sukaktis bus paminėta "Tėvynės Prisiminimų" radijo programoj birželio 23 d., 1 val. p.p. Žodį tars prof. dr. A. Musteikis iš Buffalo.

LFB skyrius Toronte

"TŽ" rėmėjai — garbės prenumeratoriai atsiuntė po $10: J. Masionis, J. Paršeliūnas, E. Katche. Pastaroji neseniai grįžo iš Alaskos, kur jos duktė yra ištekėjusi už advokato. Visiems rėmėjams nuoširdžiai dėkojame.

Siųsdami prenumeratą "TŽ" paaukojo: KLK Moterų dr-jos Montrealio skyrius $10; A. Paulauskas $3; Rev. Struckus $2; po $1: Alfonsas Gužauskas, Mrs. Anelė Allis, Jer. Cicėnas, A. Astravas, J. Vitkauskas, S. Slabokas, J. Astravas, V. Mikšys, C. Kuras.

Leidėjai nuoširdžiai dėkoja už paramą.

"T. Žiburius" Springhurste galima gauti E. Kulio krautuvėj Lindale Grocery, Springhurst Beach R.R. 3, Stayner, Ont.

Gerojo Ganytojo stovykla pradedama liepos 6 d. Š.m. pati stovyklavietė plečiama, tvarkomos aikštės ir statomas naujas stovyklautojams pastatas. Stovyklavimas bus įvairesnis ir patogesnis.

Stovyklon priimami tiek berniukai, tiek mergaitės nuo 9 m. amžiaus. Atsižvelgiant į sąlygas bus daromos išimtys ir jaunesniems.

Stovykla truks ketvertą savaičių. Vienam asmeniui už dvi savaites $25. Stovykloje bus lovutės ir čiužiniai — visa kita reikės atsivežti. Išeiginė stovyklos uniforma — baltos bliuskutės, mėlynos spalvos klostyti sijonukai, berniukams — balti marškinukai, ilgos mėlynos spalvos kelnės. Drabužis auklėja jaunimą. Daugelis mūsų jaunimo seka vietos nevykusius papročius, kurie jaunimą sukarikatūrina. Drabužiai turi būti kuklūs, bet švarūs, kad stovyklos vaizdas būtų patrauklus.

Visos informacijos apie stovyklą gaunamos šv. Jono Kr. klebonijoj, taip pat pas P. Dranginį 203 Pearson Ave. tel. LE 7-3085, pas Br. Mackevičių 22 Rusholme; kreiptis vakarais.

Tegu nelieka nei vienas neperėjęs vasaros mokyklos stovyklavietėje. **Rengėjai**

Mirus A.A. KAZIMIERUI ŽUKAUSKUI,

liūdesio valandoje nuoširdžią užuojautą reiškiame

sūnums— Kazimierui, Albinui, Jeronimui,

dukrai Teresei Murauskienei ir giminėms —

A. E. Ripkevičiai

NAUJA BENZINO STOTIS — GARAŽAS

Parduodami augštos rūšies British American Oil Co. Ltd. produktai: filtruotas benzinas, alyva ir kit. Baterijos ir padangos garantuojamos 3 metams. Įvairūs mašinų pataisymai: tepimas, didelių ir mažų dalių pakeitimai. Darbas garantuotas ir atliekamas patyrusių, valdžios pripažintų mechanikų. Puiki proga pasinaudoti B/A Credit Card privilegijomis.

PARKDALE B/A SERVICE STATION

1181 Queen St. West (prie Gladstone)

Tel. 535-9468

Sav. ST. JOKUBAITIS ir AD. KALIUKEVIČIUS

AUGŠTŲ KVALIFIKACIJŲ MECHANIKAI
Sav. Bill Bartha ir Frank Petit
Taiso visų modelių mašinas: automatinės transmisijos, ratų balansavimas, motorų remontas, tepimas ir kt. Sykį pabandę, grįšite pas mus atgal.
BLOOR AUTORITE GARAGE
296 BROCK AVE. (tarp Dundas ir College). Telefonas 531-1305

Europietiška drabužių valykla
HIGH PARKO RAJONE
Greitai ir gerai valo prieinamomis kainomis.
PAIMA IR PRISTATO Į NAMUS.
Įsitikinkite skambindami RO 2-1382
TRU-VAL CLEANERS
388 Keele St. (į šiaurę nuo Dundas-Keele kampo)

408 Roncesvalles Ave. Tel. LE. 5-1944
kampas Howard Park
Margis Drug Store
JOHN V. MARGIS, Phm.B.
Cigarečių kartonas — visų rūšių — 200 štukų — **už $3.09**
Jei jums reikia vaistų pagal receptus ar kitų kasdieninio reikalingumo daiktų, paskambinkite, parašykite ar patys asmeniškai užeikite į MARGIS DRUG STORE. Jei jūs turite betkokią problemą, paskambinkite mums, mes pasiryžę jums padėti geriausiai.
Mes turime daugybę europietiškų mišinių, kaip trejos devynerios, ramunėlės, zubražolė, "C" termometrai ir kt. Kas nori pigiai pirkti įvairius FOTO APARATUS arba filmų aparatus — BOLEX, KEYSTONE-BELL, HOWELL ir kt., juos gali gauti pas mus su 25% NUOLAIDA.
GREITAS MOTORIZUOTAS PRISTATYMAS NEMOKAMAI VISĄ DIENĄ
NESIVARŽYKITE PASKAMBINTI TEL. LE. 5-1944.
MARGIS DRUG STORE
Moteriškos kojinės — Nylon seamless — reg. $1.00 pora —speciali nuolaida—2 poros už $1.00

AL GARBENS
REAL ESTATE
Kanados, Ontario ir Toronto Real Estate Boards narys.
1611 Bloor St. W. Toronto, Ont.
Telefonai: LE. 6-2738, LE. 6-2664
Vakarais — HU. 9-1543.
GLADSTONE — COLLEGE. $17.000 iš viso; įmokėti apie $3.000. Trijų šeimų atskiras namas. Prie Prisikėlimo parapijos. Vandeniu—alyva šildomas. Du garažai. Pajamos $250 į mėn.
INDIAN RD. — BLOOR. $23.000. 3-jų šeimų, atskiras, 3 virtuvės, 3 vonios, Vandeniu šildomas. 2 mūriniai garažai. Įmokėti $7.000.
GLENLAKE — HIGH PARK. $14.000 pilna kaina. Atskiras, plytų namas geram stovy, vandeniu šildomas. "Estate" pardavimas.
GRENADIER — RONCESVALLES. $15.200 pilna kaina. 6 kamb. namas su 2 virtuvėm. Nauja šildymo sistema, garažas. Neaugštas įmokėjimas.
INDIAN GROVE — BLOOR. $15.000 visa kaina. 6 kamb. modernus namas, naujas apšildymas, 2 garažai. nedidelis įmokėjimas.
JANE — BLOOR. $19.500 pilna kaina. Gražus, atskiras namas, pirmą sykį parduodamas. Privatus įvažiavimas, garažas.
ORIGINALUS DUPLEKSAS. $31.500, geriausias 3-jų šeimų namas šioj apylinkėj. Balkonai, geležiniai laiptai, apie 1400 kv. pėdų didumo butai.
ŽEMĖ — 4 AKRAI. $13.000 pilna kaina, netoli Nr. 5 vieškelio, 10 mylių nuo Toronto, asfaltuota gatvė, miesto vanduo.
Pas mus randasi daug naujai registruotų pardavimų High Park ir Parkdale rajonuose. Dėl informacijų skambinkite A. GARBENIUI.

BALTIC MOVERS
Baldų pervežimas Toronte ir tolimomis distancijomis. Visas vežamas turtas apdraustas. Važiuojam kas savaitę į Montrealį, Londoną, Windsorą, Hamiltoną, North Bay, Sudburį ir kitur.
30 DEWSON ST., TORONTO
Telefonas LE. 4-1403

Lietuviška baldų dirbtuvė
Daromi nauji minkšti baldai ir aptraukiami seni pigia kaina. P. Lubys. Tel. WA. 2-7981. Namų AM. 1-0537.

Dėmesio!
TAISO: šaldytuvus, skalbimo mašinas, siurblius—vacuum cleaners, elektrines plytas ir kitus namų ruošai pritaikytus elektrinius reikmenis.
Vl. Šlenys — RO. 9-6047

Vasarnamis,
Lake Simcoe, izoliuotas, 3 miegamųjų (išnuomotas ištisus metus — $50 mėn.) su garažu. Labai rami vieta, arti vandens, uždara gatvė, tinka šeimai su vaikais ar norintiems gero poilsio. Neaugštas įmokėjimas, 1 hipoteka balansui, 1 valanda kelio į Torontą.
Skambinti po 5 val. vak.
241-3159

MONTREAL, Que.

Šv. Kazimiero parapijos žinios

— Šv. Kazimiero parap. gegužinė įvyks šį sekmadienį, t.y. birželio 23 d. Juozo Vekterio vasarvietėje, netoli nuo Henri de Mascouche. 11 val. šv. Mišios, o po to gegužinė. Iš Montrealio važiuoti per Pie IX tiltą į 18 kelią ir juo iki Henri de Mascouche. Ten pasukti į kairę ir už ¼ mylios, prie balto restorano, vėl sukti į kairę; už mylios randasi gegužinės vieta. Laukiame parapijiečių gausaus atsilankymo.

— Mirė Juozas Skrinskis, 51 m. Palaidotas ketvirtadienį, birželio 27 d. Užuojauta artimiesiems. **E. N.**

Aušros Vartų parapijos žinios

— Jėzaus Širdies šventė — šį penktad., birželio 21. Vakarinės Mišios 7.30 val.

—Priėmusiems I-mą Komuniją škaplierių uždėjimo apeigos — šį sekmad., birželio 23 d., po 11 val. Mišių. Škaplierius priimti galės ir kiti jaunuoliai bei suaugę žmonės. Visiems patariama atlikti išpažintį ir priimti Komuniją.

— $10 vajui aukojo: po $10: M. ir J. Adomaičiai, K. Barteška, B. Filipavičienė, A. V. Gražiai, J. Gražys, I. Gražytė, J. Leknickas, A. Morkūnas, K. Rimkevičius, P. G. Rudinskai, A. Rudytė, K. Smilgevičius, B. Staškevičius. Po $30: Br. Niadvaras, I. Petrauskas. Visiems esame labai dėkingi.

— Vykti į parap. Joninių gegužinę planuojama parūpinti autobusą. Jis išvažiuotų sekmadienį, birželio 30 d., 9 v.r. nuo A. Gaurių krautuvės, La Salle, ir nuo AV bažnyčios 9.30. Vienam asm. ten ir atgal $2. Registruojamasi klebonijoje iki šio sekmadienio, birželio 23 d., 9 v.v. Jei nesusidarys pakankamo žmonių skaičiaus, autobuso nebus.

—Sutvirt. sakramento nuotraukas galima atsiimti klebonijoje.

—Reiškiam užuojautą Paunksnių šeimai, Lietuvoje mirus A. Pilkienei, J. Paunksnio sesutei.

— Prancūzų k. vasaros kursai prasidėjo birž. 17 d.: 1220 rue de la Montagne, 310 est, rue Roy ir 6839 Drolet. Pamokos pirmad. ir trečiad. 8 v.v. Nemokamai bus duodamos 25 pamokos. Registruotis minėtose vietose.

— Užpr. sekmad. rinkliava — $278,50. Labai dėkojame.

AVB

Skaudžiųjų birželio įvykių paminėjimas įvyko birželio 14 d., rengtas bendrai visų 3 Pabaltijo tautų. Tą dieną buvo padėtas vainikas prie paminklo Dominion Square, o 8 v.v. AV bažnyčioje įvyko religinės muzikos koncertas. Invokaciją žuvusiems prisiminti skaitė AV par. kleb. T. K. Pečkys, SJ, o par. choras sugiedojo Liberą. Toliau koncerto programoje išgirdom estų atstovus— D. Norak — vargonai, op. sol. Arno Niitove, latvių vyrų chorą "Junda", vad. J. Vitols, sol. G. Čapkauskienę ir AV par. chorą, vad. A. Ambrozaičio. Programoj atlikti dalykai, ypatingai abiejų chorų, buvo persunkti Tėvynės kančia, mūsų jos išsiilgimo gaida ir nors valandai perkėlė klausytojus į skaudžią praeitį. Minėjimą organizavo KLB seimelio prezidiumas, talkinamas latvių ir estų atitinkamų org-jų. Jis laikytinas pavykusiu. Sveikintina seimelio prezid. nenuilstanti iniciatyva.

Elzbietos Kardelienės, Lietuvos operos solistės, muzikos studijos mokinių metinis koncertas įvyko pr. šeštad., AV parap. salėje. Ilgoje ir įvairioje programoje dalyvavo 23 nevienodo pažangumo laipsnio mokiniai: išgirdome piano muziką ir dainas. Pagarbos vertas sol. E. Kardelienės noras perduoti lietuviškos muzikos meilę mūsų jauniesiems. Tai yra vienintelė ir ilgametė lietuviška studija Montrealyje. Nė vienoj kitoj muzikos studijoj mokiniai negautų lietuviško muzikos auklėjimo. Solistė sveikino ir dovanų tėvų vardu įteikė M. Murauskienė ir A. Ališauskas. Buvo sveikinimų ir raštu. Linkime ir toliau op. sol. E. Kardelienei nepailstamai darbuotis su mūsų jaunaisiais lietuviškosios dainos ir muzikos labui!

Meno paroda — Ville Marie Panorama de l'Art — vyksta Royal Bank pastato 41 augšte nuo birželio 13 iki 24 d. Dalyvauja apie 400 dailininkų ir skulptorių su tiek pat darbų. Džiugu, kad randame ir 2 lietuvius dailininkus — tai montrealiečiai A. Vazlinskas ir J. Norkus. Pasigendame daugiau lietuvių menininkų. Parodą įvairi ir verta pamatyti. Ta pačia proga galima žvilgtelti į Montrealį nuo dangoraižio viršaus.

Burbaitei Aldonai pr. sekmad. popietę AV parap. salėje buvo surengta priešvestuvinė staigmena. Gražiose vaišėse dalyvavo arti 100 viešnių ir būsimai nuotakai įteikė daug vertingų dovanų.

E. Z.

"Lito" Rosemonto skyriuje pirmąsias dvi liepos mėnesio savaites operacijų nebūs, kadangi ved. pad. P. Rudinskas išvyksta atostogų. Rosemonto ir kiti rytinės Montrealio pusės nariai, kaip ir praeitais metais, prašomi skubesnius reikalus atlikti AV par. skyriuje, kuris tuo metu veiks normaliai paskelbtomis valandomis.

"Lito" balansas šio mėn. pradžiai buvo $791.000, taigi lyginant su pr. mėn. padidėjo apie $40.000. Apyvarta gyva, paskolų reikalavimas geras.

DISTRICT ESTATE BROKERS
Montreal Real Estate Board nariai
Namai — Žemė — Paskolos
P. Jasutis, tel LA. 2-7879
DISTRICT GENERAL INSURANCE SERVICE
Royal Globe draudimo b-vės.
Gaisras—Automobiliai—Nelaimės
G. Rukšėnas, tel. 768-8640.
P. ADAMONIS
3907 Rosemont Blvd. Tel. 722-2472
S-tos Lite Nr. 752

Lietuvių atžalyno kongresas

(Atkelta iš 1 pusl.)

vad. p. Zubrickienės, pašoko Noriu miego, Blezdingėlę ir Kepurinę; akordeonu grojo p. Langa.

Pabaigai išėjo didžiulis Toronto Prisikėlimo parapijos vaikų choras, vad. kun. Br. Jurkšo, kuris atliko "Gėlių marša" ir "Vai tu žirge". Pirmas dalykas, atrodo, dirigento kompozicija, atliktas su plastika, susilaukė ypač gyvo publikos pritarimo.

Šiais metais buvo pasigesta eisenos ir pasirodymų programos. Meninės dalies pranešimus darė p. Mikšys, kuris neturėjo iš anksto sustatytos programos. Programas reiktų parengti iš anksto ir reiktų leisti daugiau pasireikšti pačiam jaunimui. Šias jaunimo šventes reiktų tobulinti. Tada ir rezultatai bus daug geresni.

P. Žukauskas visą programą įrekordavo į juostas Amerikos Balsui, kuris numato ją perduoti į Lietuvą.

Dar tektų atkreipti fotografų dėmesį, kad nespigintų akių su savo stipriomis šviesomis, ypač programų pradžioje.

Jaunimas tokių švenčių laukia ir ilgisi, tačiau į jas senesnieji turėtų įdėti daugiau darbo.

V. Aušrotas

WELLAND, Ont.

NAUJA VALDYBA. — Birželio 16 d. įvyko KLB Wellando apyl. susirinkimas, kurio svarbiausias uždavinys buvo — išrinkti naują valdybą. Po ilgokų diskusijų išrinkta šios sudėties valdyba: pirm. D. Gudaitienė, vicep. St. Viskantienė, ižd. O. Staškevičienė, kultūr. pareng. Br. Simonaitienė, sekr. St. Stankevičienė.

Revizijos komisija: J. Paužuolis, A. Stankevičius, M. Urbšys.

WASAGA
80 mylių į šiaurę nuo Toronto, PARDUODAMA VASARVIETĖ, susidedanti iš 12 pavienių kabinų, dviejų dvigubų kabinų, dviejų vasarnamių; viskas pilnai įrengta. Gražioje vietoje, geros pajamos. Po 20 metų savininkas išeina į pensiją. Įmokėjimo kaina $7.000. Vienas morgičius balansui.
Skambinti poniai Sematat arba p. Kirkwood tel. BE 9-3161.
L. S. Snelgrove Co. Ltd. Realtors

Pranešame
kad Gediminas Rukšėnas išlaikė "Department of Insurance" ir "Insurance Brokers Association" nustatytus egzaminus ir gavo draudimo agento leidimą.
Gediminis Rukšėnas tampa partneriu jau iš seniau esančioje P. Adamonio draudimo agentūroje.
Kreiptis tel.: 768-8640.
P. Adamonis—3907 Rosemont Blvd.
Tel. 722-2472.

TAUPYK IR SKOLINKIS
Savo Kredito Kooperatyve "LITAS"
Adresas: 1465 De Seve Street, Montreal 20, P.Q., tel. 766-5827
Santaupos apdraustos vienam milijonui dolerių. Mirties ir invalidumo atvejais pagal turimą draudimo polisą santaupos iki $2000 išmokamos dviguba suma. **Už depozitus mokama 4%, už šėrus — 4,25%. Už asmenines paskolas imama 7,6%, už nekilnojamo turto paskolas — 6,5%.** Pigus paskolų draudimas skolintojo mirties ir invalidumo atvejais.
BANKAS VEIKIA: 1465 De Seve: sekmadieniais nuo 10.30 iki 1 val.; darbo dienomis nuo 12 iki 3 val. išskyrus pirmadienius ir šeštadienius. Vakarais: trečiadieniais ir penktadieniais nuo 7 iki 8 val. **3907 Rosemont Blvd.:** trečiadieniais ir penktadieniais nuo 7 iki 9 val. vakare.