Tėvynė

SUSIVIENIJIMO LIETUVIŲ AMERIKOJE ORGANAS

No. 44 — Acceptance for Mailing at Special Rate of Postage provided for in Section 1108, Act of October 3, 1917, Authorized June 27, 1918 — New York, N. Y., Spalio-October 31, 1952 — Entered as Second Class Matter November 28, 1910, at the Post Office at New York, N. Y., under the Act of March 3, 1879 — Vol. XXXXIII

Vietoje Pirkimo Kalėdinių Dovanų, Įrašykite Gimines į SLA

KALĖDINIAI SVEIKINIMAI SUSIVIENIJIMUI IR TĖVYNEI

Iki Kalėdų beliko nepilnai du mėnesiai laiko. Jas sulaukę, sulig įsigyvenusio papročio, vieni kitus sveikiname ir teikiame geriausius linkėjimus. Kalėdų proga pasiruoškime tinkamai pasveikinti ir Susivienijimą. Jį pasveikinkime prirašydami po naują narį, tai bus malonus ir garbingas pasveikinimas.

Kalėdas sulaukę ir vieni kitus sutikę jausmingai sakome: "Linksmų Kalėdų ir Laimingų Naujų Metų!" Tegul tie žodžiai nenuskamba garsu, bet pasilieka mumysė visam metui, visam laikui. Linksmumas ir laimė auga ir bujoja tiktai iš rimtų pastangų, iš sutartino broliško darbo. Ko individualiai negalime pasiekti, to siekiame vieningai susivieniję Susivienijime, bendra broliška talka. Susivienijimas yra Amerikos lietuvių tvirtovė, kurią ne tik garbingai palaikykime, bet dar daugiau tvirtinkime.

Kalėdiniai Sveikinimai Tėvynėje

Kalėdų ir Naujų Metų proga įdėkime Tėvynėje pasveikinimus. SLA nariai gali pasveikinti savo gimines ir draugus. SLA kuopos gali pasveikinti savo narius. SLA apskričiai gali pasveikinti savo kuopas, veikėjus ir narius. Visi SLA nariai profesionalai ir biznieriai gali pasveikinti savo klijantus.

Metų bėgyje Tėvynė nemažai pasitarnauja ir kitoms įvairioms draugijoms ir klubams paskelbdama jų veiklą. Tos draugijos ir klubai irgi įdėkite į Tėvynę Kalėdinius pasveikinimus. Už tam reikalui skirtą penkinę ar daugiau, daugeliui suteiksite didelio malonumo.

Kiti Musų Bendri Reikalai

Tradicines šventes sulaukus ir praleidus, kasdieninis gyvenimas eina savo keliu. Gyvenime pasisekimas priklauso nuo rimtų pastangų ir įdėto energingo darbo. Jeigu prieš 60 metų atvykę lietuviai butų nesirupinę ir nesistengę palaikyti lietuvišką veiklą šioje šalyje, kas gi butų atsitikę. Šiandien neturėtume Susivienijimo, neturėtume klubų su puošniomis salėmis ir neturėtume lietuviškos spaudos. Visi butume pakrikę, išsisklaidę ir vieni kitus nepažintume. Jų dėka, jų įdėtomis rimtomis pastangomis, šiandien pasidžiaugiame, kad lietuvybė išeivijoje išlaikyta, lietuvių kulturinė veikla išplėsta ir galime pasirodyti lygiais kitų tautų žmonėms.

Bet ir šiandien reikia nemažesnių pastangų ir triuso tą viską išlaikyti ir plėsti. Užtaigi kiekvienas, mylintis savo tautą ir norintis lietuvybę išeivijoje palaikyti, neprivalo laukti kvietimų ir raginimų, bet savanoriai privalome stoti ir dirbti.

Ypatingai privalumas į tai rimtai pažvelgti atvykusiems tremtiniams, kurie yra jaunesnio amžiaus ir liks paveldėtojais to visko, kas amerikiečių lietuvių yra sukurta ir palaikoma. Naujas jėgas iš kitur atvykstant vargiai besulauksime, užtaigi privalome čionaitines lietuvių jėgas vienyti bendrai veiklai.

Kurdami naujas grupes ir naujas įvairias draugijėles nieko rimto neatsieksime, tiktai susiskaldinsime ir nusilpninsime patį svarbiausią lietuvybės kamieną, kuriuomi yra Susivienijimas ir kurio kuopos arba skyriai randasi visoje plačioje Amerikoje. Prie esamų virš 300 Susivienijimo kuopų, kurios yra kaip ir atskiros draugijos bendrame ryšyje veikiančios, be labdarybės ir savišalpinės pašalpos, galime iššakoti ir išplėsti visokeriopą lietuvišką veiklą meno ir kulturos srityse.

Apart to, nariais skaitlingos ir veikloje energingos kuopos, kurių net po kelias randasi didesnėse kolonijose, bendrai susitarusios gali rasti budus įsigyti nuosavas patalpas, nuosavus klubus, kurie bus jų veikimo centrai, įvairiems pobuviams vietos, kas galės buti ne tik maloniai naudinga, bet ir pelninga. Lietuviškų jėgų vienijimas visuomet tegul buna pirmiausiu ir svarbiausiu reikalu.

Susivienijime randasi nemažas skaičius narių, kurie šią organizaciją palygina su apdraudos kompanijomis. Sako, duokles iš anksto užsimokėjau ir esu ramus, tai kuopos susirinkimai man nerupi. Susirinkimai yra musų mėnesiniai sučjimai, kuriuose apart organizacijos reikalų, galime daug ko naudingo pasitarti ir bendrais gyvenimo reikalais. Pasistengkime juose dalyvauti.

P—KAS.

ANTANAS SUDUVIS

Ar Tikrai Višinskis Jungtinėse Tautose Jieško Taikos?

Rusų delegacijos senoji gaida. – Melų maišas. – Nepagrįsti kaltinimai. – Kieno rankose raktas į taiką?

Jungtinių Tautų septintasis visumos susirinkimas prasidėjęs prieš porą savaičių New Yorke, naujuose r u m u o s e, kaip numatoma, turėtų baigtis prieš Kalėdas. Per tą laiką bus apsvarstyta visa eilė degančių klausimų. Svarbiausiuoju šioj sesijoj klausimu yra Korėjos karas. Be to, Azijos ir Afrikos tautose suliepsnojęs nacionalizmas susidarė tuose kontinentuose tiek įtempta padėtis, kad jų taikingam išsprendimui šiai J. T. sesijai irgi bus nemažu rupesčiu ir kietu kąsniu.

Korėjos byloj rusų delegacija išstumė savo s a t e l i t ą Lenkijos užsienių reikalų ministrą Stanislaw Skresewzski, kuris pateikė J. T. planą Korėjos karui baigti. Pagal šį planą tuojau turėtų buti sustabdomos visos kovos žemėj, ore ir jurose; visi karo belaisviai repatrijuojami prisilaikant tarptautinių nuostatų; laikė 2-3 mėnesių iš Korėjos atitraukiama visos svetimos kariuomenės, įskaitant ir kinų "savanorius". Taikingam klausimo išsprendimui pagrindu turėtų buti viso krašto sujungimas, dėl ko patys korėjiečiai turėtų tarpusavy tartis, prižiurint atstovams tų valstybių, kurios nedalyvavo Korėjos kare. (Tokioj komisijoj dalyvautų ir sovietai, nes jie skaitosi, kad Korėjos kare "nedalyvauja".)

Rusų užsienio reikalų ministras Višinskis savo žodyje pareiškė viltį, kad Korėjos problema gali buti taikingai i š s p r ę s t a ir todėl pritariąs Lenkijos patiektam p l a n u i. Tolimesnėj savo kalboj Višinskis puolė Ameriką, kapitalizmą, grįždamas prie senų savo propagandinių minčių. Jis kaltino amerikiečius, kad šie Korėjos kare naudoja bakterijas ir be pagrindo nutraukė vestas abiejų šalių Korėjoj derybas.

Pagal minėtą lenkų-r u s ų siulymą, paliaubom įsigaliojus, visi belaisviai turėtų buti prievarta grąžinami į jų kraštus nežiurint nei į tai, jei kai kurie belaisviai ir nenorėtų grįžti į komunistų užimtas sritis. Kaip žinome, Korėjos derybose, belaisvių priverstinas grąžinimas, ko užsispyrusiai reikalauja raudonieji, buvo esmine priežastim, kurios dėliai iširo ir pačios derybos.

V a k a r i e č i a i, atsakydami į Višinskio kalbą ir siulymą, visą pavadino ta pačia ir sena istorija jau nekartą girdėta iš rusų lupų. Amerikiečių delegacijos narys senatorius Alexander Wiley pareiškė, kad lenkų-rusų planas esąs paprastas maišas pilnas melų.

Višinskis savo kalboje dar kaltino J. T. komisiją, kad ji esą be pagrindo nutraukusi taikos derybas vestas Korėjoj, pridurdamas, kad vakariečiai nenori jų nei atnaujinti. Reikia prisiminti, kad J. T. delegacija turėjo kantrybės ištisus metus klausytis raudonųjų tų pačių kalbų. Tačiau baigiant tuos nevaisingus pasikalbėjimus buvo pareikšta, kad J. T. delegacija yra pasiryžusi visada pradėti iš naujo pasitarimus, jei kiniečiai tik sutinką su jų sąlygomis arba turį naujų siulymų. Vadinasi, kelias atnaujinti paliaubų pasitarimus nėra už d a r y t a s. Raudonųjų mėginimas atnaujinti derybas nieko naujo nesiulant, tėra tik jų noras už derybų nepasisekimą suversti amerikiečiams kaltę, ko Višinskis J. T. ir siekia.

Rusai pasiulė pakviesti į Jungtines Tautas šiaurinę Korėją ir komunistinę Kiniją, kurios patiektų tariamus įrodymus, kad amerikiečiai Korėjoj veda bakterialoginį karą. Kiekvienam jau iš anksto galima suprasti, koks butų tos pusės parodymas, todėl vakariečiai tokiam vienašališkam liudijimui yra priešingi ir, suprantama, kad šį rusų siulymą dauguma balsų atmetė. Iš kitos pusės rusai griežtai priešingi vakariečių norui pasiųsti į Korėją J. T. delegaciją, sudarytą iš neutralių kraštų atstovų, kuri vietoje ištirtų, ar tikrai amerikiečiai Korėjoj naudoja bakterijas. Pavedimas šį reikalą tirti neutraliesiems atitiktų tarptautinės teisės nuostatams ir derintusi su senai vartojama praktika. Rusų spyrimąsi tokiai procedurai galima suprasti, kad jų daromas priekaištas yra tikrai nepagrįstas.

Kiniečių pradėtam Korėjos fronte gana smarkiam puolime, galima įžiurėti raudonųjų jau ne pirmą kartą daromą mėginimą paspausti vakariečius ir padaryti juos nuolaidesniais J. Tautose svarstant Korėjos bylą. Šį kartą mėginimas nepavyko. Vadovaujant Pietų Korėjos generolui Kim Chon Oh, korėjiečiai didvyriškai pasipriešino ir ne tik sulaikė puolančius kiniečius, bet sudavė jiems ir skaudžių smugių. Jau dabar didesnę fronto dalį laiko patys korėjiečiai, geraj amerikiečių apmokyti ir apginkluoti. Pietų K o r ė j o s prezidentas Syngman Rhee pareiškė, kad korėjiečiai galėsią ne tik frontą atlaikyti, bet nustumti komunistus ir už Jalu. Kaip ten bus artima ateitis parodys. Gi tuo tarpu rusas smarkiai ginkluoja kinus. Šie iš jų jau yra gavę 4,000 lėktuvų ir kitų ginklų. Jei raudonieji yra numatę ginklų pagalba palengvinti savo padėtį diplomatinėse derybose, tai, tenka suprasti, kad Korėjoj galima tikėtis naujų didelių kovų.

Ar pavyks Jungtinėm Tautom įgyvendinti taiką Korėjoj? Tai klausimas į kurį šiandien veik niekas dar neatsakys. Iš pirmųjų J. T. delegatų kalbų, matyti, kad abi pusės tvirtai laikosi savo senų nusistatymų, bet kad bus ieškoma kompromisų ir kelių prieiti prie susitarimo, irgi tenka laukti. Jei rusai, kartais, ir padarytų nuolaidų, tai dar nebutų klausimo baigimas. Raudonoji Kinija nepriklauso J. T. organizacijai ir ji galinti ignoruoti bet kurį J. T. s i u l y m ą, ypač jei tai bus Kremliaus linijai reikalinga. Tokiu atveju J. T. rusų parodytas nuolaidumas išryškėtų kaip tuščias propagandos burbulas. Viena aišku, kad taikingas Korėjos k l a u s i m o raktas yra ne kino, bet rankose jo visagalio boso, sėdinčio Maskvoje, kurio užgaida ir buvo pradėtos žudynės Korėjoj.

Šiuo metu amerikiečiai dėl artėjančių prezidento rinkimų, nėra linkę spręsti didesnių politinių painiavų. Taigi didesni debatai J. T. atidedami tolimesniam terminui, po prezidento rinkimų, t. y. po lapkričio 4 dienos. Tik tada į J. T. posėdžius atvyks Anglijos ir Prancuzijos užsienio reikalų ministrai. T u o k a r t, jau esant po rinkimų, tenka laukti vakariečių atviresnės ir gyvesnės veiklos.

Prof. Vinco Krevės Kalba į Lietuvą, Pasakyta Per "Amerikos Balsą", Spalio 19 dieną

Prof. Krevė Mickevičius, švęsdamas 70 metų amžiaus sukaktį, kalbėjo į pavergtą Lietuvą, kuriai jis visą gyvenimą dirbo.

—o—

Mieli tautiečiai ir tautietės! Šiandien švenčiamos 70-ties metų mano sukaktuvės. Bet tos sukaktuvės man nėra malonios, nes aš jas švenčiu ne savo krašte, bet tolimoj Amerikoje. Čia mes gyvename laisvėje. Jokis pavojus negresia nei musų laisvei nei gyvybei. Kai pagalvojam, kad jųs tenai neturite nei vienos ramios valandėlės, tai šios liudnos šventės dar mums darosi liudnesnės, kai mes čia turime laimės gyventi laisvam krašte, kada jųs turite dieną ir naktį drebėti. Nemanykite, kad mes budami Amerikoje užmiršome jus, mes gyvename jusų skausmais, jusų vargais ir dieną ir naktį galvojame apie jus. Mes čionai gyvendami, svajojam tik apie tą dieną, kada mes galėsim sugrįžti pas jus ir parnešti jums laisvę. Mes čia darom visas pastangas, kad sujudinti pasaulio nuomonę, kad išjudinti didžiąją Amerikos laisvės šalį, kad ji padėtų ir atneštų jums laisvę. Tada mes grįšime ir džiaugsimės drauge su jumis. Mes čia neužmirštame jusų: dieną ir naktį apie jus galvojam ir tikimės, kad jųs dar tenai susilauksite laimingų dienų, kada priešas ir pavergėjas bus priverstas apleisti musų gražią Lietuvėlę, ir vėl mes susikursim savo laimingą gyvenimą, kaip mes gyvenome anksčiau, kada musų tėvynė buvo nepriklausoma. Mes visi tikim, kad tai įvyks ir gal įvyks netolimoj ateity.

Todėl, mieli tautiečiai ir tautietės, mieli broliai ir seserys, kurie girdite mano balsą, jųs tikėkite, kad laisvės aušra jau netolima ir žiaurus okupantas, kuris atėmė iš jusų ir laisvę ir visa, ką jųs turėjote, ir pavertė jus savo vergais, bus priverstas apleisti musų šalį ir mes pargrįžę dar ilgai džiaugsimės drauge su jumis laisve, kurios jųs esate taip ištroškę. Duok, Dieve, kad tas atsitiktų kuogreičiausiai, ir kad mes kuogreičiausiai su jumis susitiktume, linksmybėje ir džiaugsme.

SUSIPAŽINKITE SU NAUJUOJU SUSIVIENIJIMO PREZIDENTU

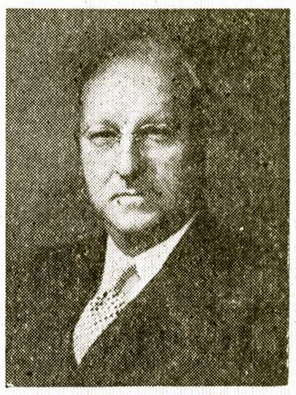

ADV. K. J. KALINAUSKAS, Susivienijimo Prezidentas

Susivienijimo nariai praeitais rinkimais visuotinu slaptu balsavimu savo organizacijos prezidentu pasirinko advokatą K. J. Kalinauską, Amerikoje gimusį augusį patriotingą lietuvį iš Boston, Mass. Todėl dabar, nors ir pavėluotai, norime jį supažindinti su jumis gerbiamieji nariai ir narės.

Advokatas Kazys J. Kalinauskas gimė Bostone prieš 47 metus neturtingoje šeimoje, Elzbietos ir Antano Kalinauskų. Jo tėvas buvo paprastas dirbtuvės darbininkas, nemokėjo rašyti nei skaityti, motina mokėjo maldaknygę paskaityti, tačiau jie, nors patys budami bemoksliai, suprato mokslo vertę ir stengėsi savo vaikus leisti į mokslą. Dėka jų ryžtingumi, iš dviejų sunų ir dviejų dukterų, trys baigė teisininkų mokslus — viena duktė ir du sunųs.

Dabartinis Susivienijimo prezidentas adv. Kazys J. Kalinauskas buvo jauniausias šeimos narys. Jis gimė Bostone, augo Bostone, pradžios ir aukštesnę mokyklas lankė ir baigė Bostone. Užbaigęs aukštesnę mokyklą, įstojo į Harvardo Universitetą siekti aukštojo mokslo. Išbuvęs universitete vienus metus, kaipo gabus mokinys, tame pat universitete gavo stipendiją vieniems metams mokslą tęsti toliau. Tame universitete pasirinkto mokslo baigimui laikas nustatytas keturi metai, tačiau Kalinauskas, budamas iš jaunų dienų energingu ir gabiu moksle, jį baigė trijų metų laiku. Užbaigęs abelno mokslo skyrių, įstojo į to paties Harvardo Universiteto teisių skyrių, kurį irgi baigė trijų metų bėgyje, vietoje keturių, kaip daugeliui mokinių reikia mokytis. Tas parodo, kad dabartinis musų organizacijos prezidentas iš pat jaunystės buvo gabus ir energingas.

Užbaigęs teises Harvardo Universitete ir išlaikęs kvotimus Massachusetts valstybėje, pradėjo praktikuoti teises Bostone ir tęsia iki šiol — virš 24 metus. Per pastaruosius keletą metų jis eina Jungtinių Amerikos Valstybių Massachusetts valstybėje distrikto prokuroro padėjėjo pareigas. Tai vienintelis lietuvis federalės valdžios darbe, todėl Susivienijimui yra didelė garbė tokį žmogų turėti savo prezidentu.

Lietuvių Tarpe Veikia iš Pat Jaunų Dienų

Adv. Kalinauskas, eidamos savo patriotingų tėvų pėdomis, iš pat jaunų dienų, budamas aukštesnės mokyklos suole, dalyvavo velionio komp. Miko Petrausko vadovaujamam "Gabijos chore ir vaidino jam paskirtas roles scenoje. Vėlesniu laiku jis buvo daug metų Susivienijimo antro apskričio pirmininku, Susivienijimo Kontrolės Komisijos pirmininku, Stovio, Skundų ir Apeliacijų Komisijos pirmininku ir tt. Tai yra gabus žmogus ir patriotingas Amerikoje gimęs augęs lietuvis. Visas jam pavestas pareigas jis atliko pavyzdingai ir greitai.

Jis Susivienijime priklauso virš 20 metų ir yra tukstantinis narys, taipgi ir jo visa šeima priklauso Susivienijime, tai yra šimtaprocentinė šeima musų broliškoje organizacijoje. Taigi Susivienijimo nariai praeitais rinkimais savo organizacijos prezidentu pasirinko šimtaprocentinės šeimos narį, patriotingą Amerikoje gimusį lietuvį ir gabų veikėją. Juo gali didžiuotis visi nariai ir su juo bendrai dirbti naudingus darbus Susivienijimui, Lietuvai ir visiems lietuviams.

Senas Lietuviškas Kalendorius Pavojinga Skaityti

18 metų amžiaus komjaunuolė, pastebėta skaitant 1937 metų kalendorių, buvo MVD įspėta, kad daugiau tokiais dalykais neužsiminėtų. Ji buvo viešai komjaunuolių susirinkime išbarta ir turėjo keturias savaites lankyti politinius kursus. Tai tau ir laisvė, kurią Stalino konstitucija leidžia.

Tėvynė

The Lithuanian Weekly
PUBLISHED EVERY FRIDAY
By the Lithuanian Alliance of America

M. LEO VASIL
Editor

Dr. M. J. VINIKAS
Manager

YEARLY SUBSCRIPTION RATES
In the United States $3.00
To Foreign Countries $4.00
307 West 30-th Street,
New York 1, N. Y.
Tel.: LAckawanna 4-5529

—o—

Susivienijimo kuopų skubūs pranešimai turi būti prisiųsti ne vėliau savaitės laiko prieš laikraščio išleidimą.

Keičiant adresus būtinai paduokite zono numerį.

Pasižvalgius

RINKIMŲ KAMPANIJAI EINANT PRIE UŽBAIGOS

Kada skaitytojai gaus šią TĖVYNĖS laidą, iki rinkimų dienos bus belikę tik kelios dienos. Rinkimams artėjant ir rinkiminei kampanijai einant prie užbaigos, abiejų partijų kandidatai važinėja po vakarines ir rytines valstybes agitacijos tikslais, kad prirengti balsuotojus rinkimų dienai ir pakreipti demokratų ar republikonų partijų pusėn. Abiejų kandidatų kalbų temos beveik visur tos pačios — atsakinėja vienas kitam į pirmose kalbose padarytus priekaištus, giria savo partijas, žada visokius pagerinimus ir prašo už juos balsuoti.

Tas demokratiškoje Amerikoje daroma kiekvienais prezidentiniais rinkimais ir piliečiai prie tokios nešvarios prieš rinkiminės kampanijos pripratę, tačiau rinkimų dienoje eidami balsuoti rimtai pagalvoja ir atiduoda savo balsus už tuos kandidatus, kurie, jų supratimų, yra tinkami vienai ar kitai valdiškai vietai. Taip bus ir lapkričio mėn. 4 dieną.

★

LIETUVIAI BALSUOKITE UŽ SAVUOSIUS

Šiais metais į įvairias mietų ir valstybių valdvietes kandidatuoja keletas lietuvių ir net Susivienijimo narių, todėl lietuvių būtina pareiga savo balsus rinkimų dienoje atiduoti už savo tautos žmones, nežiurint kurios partijos jie yra kandidatais. Ypatingai Susivienijimo nariai privalo balsuoti už savo narius ir kitus lietuvius. Kuo daugiau musų tautos žmonių bus įvairiose valdvietėse, tuo mums bus geriau, kitataučiai su mumis geriau skaityvis ir lietuvių vardas plačiau pagarsės.

Tad lapkričio 4 dieną, tie lietuviai balsuotojai, kurių gyvenamose apylinkėse lietuviai kandidatuoja vienai ar kitai vietai, atiduokite savo balsus už savuosius.

★

MASKVA VALDO KOMUNISTŲ PARTIJĄ

Valdžios speciali komisija ilgoką laiką rinkusi medžiagą apie komunistų partijos veiklą Amerikoje, priėjo išvados, kad komunistų partija yra Maskvos valdoma ir jai tarnauja, todėl ji turi registruotis ir nurodyti savo partijos narių skaičių ir vadovybę. Tokis nutarimas padarytas ryšium su vidaus saugumo vykdymu. Tą nutarimą komunistai galės paduoti teismui ir teisintis.

★

LIETUVIAI KONGRESE

Lietuvos socialdemokratai, drauge su 13 kitų socialdemokratų delegatų egzily, dalyvavo Internacionalo kongrese 32 nepriklausomų kraštų.

SLA Reikalai ir Veikla

Iš Susivienijimo 64 Kuopos Susirinkimo

BALTIMORE, MD.—

Spalio mėn. 12 dieną, Lietuvių Salėje, įvyko SLA 64 kuopos susirinkimas, kurį vedė kuopos pirm. P. P. Jaras. Finansų sekretorė sesuo M. Starinskienė pranešė, kad sirgęs 5 savaites brolis J. Damijonaitis, jau pasveiko ir iš Centro gavo pašalpos $5.00, kas neatitinka sirgimo laikui.

Sesuo Starinskienė įgaliota susižinoti su Centru ir tą klaidą pataisyti, kad narys nebutų nuskriaustas.

Organizatorė sesuo M. Starinskienė į šį susirinkimą atsinešė pluoštą naujų aplikacijų ir pristatė 15 naujų narių. Visi naujakuriai ir visi tapo priimti ir pasiųsti pas gydytoją patikrinti sveikatos stovį. Ačiu sesei M. Starinskienei už pasišventimą ir neišsemiamą jos energiją, šį metą kuopa paaugo 55 nariais.

Iš nebaigtų reikalų paaškėjo, kad SLA 345 kuopa dar neatsiskaitė finansiniai su 64 kuopa nuo buvusio Susivienijimo seimo Baltimorėje 1950 metais.

Buvo dėtos visos pastangos atgauti 64 kuopai priklausomą sumą pinigų nuo pelno iš seimo rengimo programo ir kartu buvo bandoma tas abi kuopas sujungti į vieną. Tuo reikalu įvyko keletas pasitarimų, tačiau tie pasitarimai nedavė jokio vaisiaus. Susirinkimas išklausęs pranešimo, nutarė ir įgaliojo valdybą parašyti griežtą laišką SLA 345 kuopai ir pareikalauti, kad bėgyje spalio mėn. 345 kuopa atsitėistų SLA 64 kuopai, kitaip bus panaudoti legalųs budai atgauti SLA 64 kuopai priklausomą dalį pelno.

Toliau buvo nutarta surengti kokį nors parengimėlį kuopos naudai ir išrinkta komisija tuo reikalu rupintis. Sekančiame kuopos susirinkime bus pranešta kada parengimas įvyks.

Sekantis kuopos susirinkimas įvyks lapkričio mėn. 9 d., antrą valandą po pietų, Lietuvių Salėje.

Kuopos Korespondentas.

SLA 173 Kuopos 30 Metų Gyvavimo Sukaktis

LOWELL, MASS.—

Susivienijimo Lietuvių Amerikoje 173 kuopai šiais metais suėjo 30 metų nuo jos susiorganizavimo. Kuopos organizatorius buvo velionis Jonas Žebris. Pirmieji kuopos nariai jau beveik visi išmirę, gyvųjų tarpe randasi turbut tik du, kurie tebėra SLA nariais, tai yra Kazys Kinderis ir ponia Rumskienė, Mirė Zigmas Dzedulionis, Adomas ir Rozalija Zdanavičiai, Jonas Kučinskas, Simonas Urbonas ir kiti.

Keletas yra ir tokių, kurie pasitraukė iš SLA organizacijos.

SLA kuopa buvo suorganizuota 1922 metais gegužės mėnesį, taigi jau suėjo 30 metų. Kad tinkamai paminėti tą reikšmingą sukaktį, kuopa rengia pietus su menine programa šių metų lapkričio mėnesio 16 dieną, 2 valandą po pietų, DLK Vytauto Klubo svetainėje, ant Central Street.

Taipgi turiu nariams pranešti, kad paskutiniame kuopos susirinkime nariai nutarė, kad visi nariai turės užsimokėti už tikietą, kad ir nedalyvaus pietuose. Taigi, gerbiamieji, nepraleiskite progos, kad paskui nereikėtų gailėtis. Taipgi kuopos nariai širdingai prašomi pasistengti parduoti bent po vieną tikietą savo draugams, kaimynams ir pažįstamiems. Taip dirbdami mes turėsime nemažai publikos. Valdyba vykina kuopos nutarimą, tai jei mes visi bendrai dirbsime, publikos bus daug ir pasekmės bus geros.

L. Paulauskas.

SLA 185 Kuopos Veikla

INDIANA HARBOR, IND.—

Šių metų spalio mėn. 7 dieną įvyko Susivienijimo 185 kuopos susirinkimas. Tame susirinkime nutarta nelaikyti susirinkimo lapkričio mėn. 4 dieną, nes tą dieną bus rinkimai JAV prezidento ir kitų pareigunų įvairioms vietoms, bet narių mėnesiniai mokesčiai bus priimami kuopos svetainėje, 3901 Alder Street, Indiana Harbor, Indiana, įprastu laiku, 7:30 valandą vakare.

Sekantis kuopos susirinkimas įvyks gruodžio mėn. 2 dieną, 7:30 valandą vakare. Prašomi nariai kuoskaitlingiausia dalyvauti tame susirinkime, nes bus naujos valdybos rinkimai sekantiems metams.

Taigi bukite susirinkime, patys kandidatuokite ar išrinkite darbščią valdybą 1953 metams.

J. Pečiulis,
SLA 185 kuopos užr. sekr.

Shenandoah, Pa.

Svarbus Pranešimas SLA 23 Kuopos Nariams

Pranešu, kad SLA 23 kuopos mėnesinis susirinkimas šių metų lapkričio mėn. 2 d. bus laikomas Catholic War Veterans svetainėje, 216 N. Main Street, Shenandoah, Pa. Todėl visi nariai ir visos narės įsidėmėkite svetainės pakeitimą ir atsilankykite į viršui pažymėtą vietą-svetainę.

J. Urbonas.

Iš SLA 11 Kuopos Susirinkimo

WATERBURY, CONN.—

Spalio 5 dieną, 1952 metais, buvo laikomas Susivienijimo 11 kuopos susirinkimas. kuriam vadovavo pirmininkas Tamas Matas.

Užrašų sekretorė, Viktorija Bertulienė, perskaitė praeito susirinkimo nuptarimų užrašus, kurie priimti vienbalsiai.

J. Trečiokas patiekė apyskaitą iš 11 kuopos gegužinės, iš kurios paaiškėjo, kad kuopai pelno liko $90.21.

Sekretorė perskaitė laišką iš Susivienijimo ketvirto apskričio sekretoriaus, kuriame prašoma išrinkti delegatus ir atsiųsti į ketvirto apskričio suvažiavimą, kuris įvyks Stamford, Conn. Išrinkta 10 delegatų: Tamas Matas, ponia Matienė, dr. M. Devenis, ponia A. Devenienė, Jokubas Trečiokas, Albinas Kušlis, Ona Kušlienė, Jonas Žemantauskas ir Viktorija Bertulienė.

P-nia Devenienė išdavė raportą iš Susivienijimo praeito seimo. Nariai atydžiai išklausė ir vienbalsiai priėmė.

Susirinkimas užsibaigė trečią valandą po pietų. Po to nariai tarp savęs draugiškai pasikalbėjo ir išsiskirstė į namus prie kasdieninių pareigų.

Albinas Kušlis.

Iš SLA 285 Kuopos Veiklos

LINDEN, N. J.—

SLA 285 kuopos susirinkimas įvyks šių metų lapkričio mėn. 11 dieną, 7 valandą vakare, priprastoje vietoje.

Gerbiami nariai ir narės, malonėkite skaitlingai tą vakarą dalyvauti susirinkime, nes visą vasarą — šešių mėnesių bėgyje negalima buvo įvykdyti susirinkimų dėl narių nedalyvavimo. Bet nežiurint tokio narių nepaisymo savo organizacijos reikalų, sekretorius nė vieno mėnesio neapleido ir visi nariai buvo prižiurėti, laiku sumokėtos mėnesinės duoklės ir pasiųstos į Centrą.

Ligonių ir kitokie svarbųs dalykai irgi tvarkoje. Piknikai ar išvažiavimai užsibaigė, tad dabar malonėkite skaitlingai susirinkti lapkričio 11 dienos vakare, nes turime svarbių reikalų aptarti, ypatingai kaslink metinio susirinkimo gruodžio mėnesį. Gal tame susirinkime nutarsime surengti šeiminišką vakarėlį ir nors vieną kartą metuose visiems kartu laiką praleisti.

Taigi dar kartą prašau visų narių dalyvauti sekančiame 285 kuopos susirinkime ir užsimokėti mėnesinius mokesčius už šiuos metus, tuomi sumažinsite sekretoriui darbą, už tai sekretorius bus jums dėkingas, taipgi sekretorius nori su visais nariais pasimatyti ir pasikalbėti.

M. Prakop,
SLA 285 kuopos sekr.

Lawrence, Mass.

SLA Kuopos Susirinkimas

Susivienijimo 41 kuopos susirinkimas įvyks šių metų lapkričio 2 dieną, 1 valandą po pietų, LUK svetainėje, 41 Berkeley Street.

Visos narės ir visi nariai malonėkite dalyvaut susirinkime ir užsimokėti mėnesines mokestis, kad neliktumet suspenduoti. Taipgi nepamirškite atsivesti savo draugus prirašyti prie SLA 41 kuopos.

A. Yukno,
SLA 41 kuopos sekr.

Cleveland, Ohio

SLA Kuopos Susirinkimas

SLA 136 kuopa lapkričio mėn. 2 dieną, 12 valandą turės savo eilinį susirinkimą, o lapkričio mėn. 29 dieną, 7 valandą vakare, Lietuvių Salėje turės visų kuopos narių bei artimųjų susipažinimo vakarienę. Vakarienei bilietai (tikietai) išsiuntinėti kiekvienam nariui. Negalintieji dalyvauti prašomi iš anksto pranešti kuopos valdybai.

K. K.

Lowell, Mass.

SLA Kuopos Susirinkimas

SLA 173 kuopos susirinkimas įvyks sekmadienį, lapkričio mėn. 2 dieną, 3 valandą po pietų.

Visi nariai ir visos narės malonėkite dalyvauti ir užsimokėti mėnesines duokles. Yra rengiama SLA 173 kuopos 30 metų gyvavimo sukakties atžymėjimas, kuriame visi nariai turės dalyvauti, tad bukite susirinkime ir paimkite tikietus, nes jau mažai laiko beliko iki parengimui. Jis įvyks lapkričio mėn. 16 dieną. Kviečia visus valdyba.

L. Petkevičius,
SLA 173 kuopos sekr.

Sveikatos Skyrius

Šį skyrių, pašvęstą Susivienijimo Lietuvių Amerikoje narių sveikatos reikalams, redaguoja DR. S. BIEŽIS, vyriausias SLA daktaras-kvotėjas, bendradarbiaujant SLA Sveikatos Komisijos nariams ir kitiems lietuvių gydytojams bei sveikatos žinovams.

Rašo DR. S. BIEŽIS

Kodėl Žmonės Dabar Ilgiau Gyvena

ŽMONĖS PRIVALO RUPINTIS SAVO SVEIKATA

(Tęsinys)

Iš kitos pusės pažvelgus, reikia pabrėžti, kad visai nėra reikalo buti turtuoliu — gyventi luksuriniuose palociuose, dėvėti šilkus bei brangiuosius kailinius ir valgyti skaniausį maistą iš auksinių lėkščių, kad užtikrinti aukščiausią sveikatą ir ilgiausį amžių. Prabanga anaiptol toli ne visuomet eina lygiagrečiai su gera sveikata. Kartais ir tai ne retai pasireiškia priešingi rezultatai dėl visiems gerai žinomų priežasčių. Yra žinomas faktas, kad maisto kokybės žvilgsniu dažnai pasireiškia stambių trukumų, sveikatą silpninančių. Erdvus butas be ypatingų papuošalų, paprastas, patogus ir atitinkas sezonui drabužis ir balansuotas maistas pilnai patenkina visus gero sveikatingumo reikalavimus. Taigi šiuo žvilgsniu vidutiniai uždirbą žmonės gali ir privalo laisvai išsiversti nieku nenusilenkdami turtuoliams, jei panaudoja reikiamo sumanumo bei turi pagrindinio žinojimo. Suprantama, be tam tikro apsirupinimo ir pastangų nieko gero negalima laukti. Juk savaimi niekas neateina.

Apdairus ir toliau numatęs žmogus stengiasi planingai aprupinti savo ateitį. Jis ir drabužiu, ir kuru ir pastoge gerokai iš anksto apsirupina, kad laikui atėjus turėtų iš ko tą visą įsigyti be apsunkinimo bei vargo. Tai, žinoma, labai girtina. Tačiau apie savo sveikatą nedaugelis rimtai pagalvoja. Ir kada prisieina netikėtai susirgti, tai esti pagautas be jokio pasirengimo. Iš to įvyksta nemalonumų ir stambių nuostolių jam pačiam. Panašiuose atsitikimuose ieškojimas reikalingos pagalbos dažniausia esti atidėliojama, kas duoda geros progos ligai plėstis ir nepataisomai sveikatą nakinti. Tokis atidėliojimas ilgainiui daugiau kainuoja ir kas svarbiausia, sveikata lieka pakirsta ant visados. Visuomet tiksliausia ligą kovoti jos pačioje pradžioje, kada gaunama geriausios pasekmės ir pigiausia kainuoja.

Veik nė vienas neišgyvena savo normalų amžių mažiau ar daugiau nesirgęs. Šalia kitų reikmenų į biudžetą reikia įtraukti ir galimų susirgimų galimybes, nelyginant apdraudžiant namą nuo ugnies ir kitokių katastrofų. Tai galima padaryti vienu iš dviejų budų: pirmas, perijodišku taupymu kas mėnesį ar savaitę pasiskirtame banke. Tik, žinoma, tos sutaupos neprivalo buti panaudojamos jokiam kitam tikslui, kaip tik susirgimo atsitikime. Bėgyje tam tikro laikotarpio susidarys nemenka suma, kuri bus itin pravarti ištikus ligai. Antras, tai apsidraudimas ligoje. Šiame krašte yra skaičius patikimų apdraudos ligoje kompanijų, kurios apmoka už 1 ligoninę, gydymą įimant operacijas ir už sugaištą laiką.

Panašiu apsidraudimu asmuo lieka finansiniai aprupintas bile ligos atsitikime. Tik reikia patikrinti kompanijos atsakomingumą ir aiškiai žinoti kaip toli apdraudimas siekia ir ką tikrai teikia, kad nelaimei atsitikus neprisieitų nusivilti. Šios rušies ligoje apsidraudimas Amerikoje tapo gana populiarus nors palyginamai dar jaunas. Jau dabar daugiau kaip vienas trečdalis gyventojų panašiai apsidraudę ir skaičius kasdien šuoliais auga.

Vienaip ar kitaip kiekvienas privalo buti finansiniai apsirupinęs sutikti ligos staigmenas sujungtas su dideliais iškaščiais šiais laikais. Geriausia pradėti taupyti ar apsidrausti kol esi sveikas ir darbingas. Reikia nė valandėlei neužmiršti, kad liga kaip nekviesta viešnia gali aplankyti bile dieną ir palikti neišdildomų ženklų sveikatos sąskaitoje. Pasirūpinimas laiku yra rupestingumo požymis bei ramumo užtikrinimas.

Susivienijimo Kuopų ir Apskričių PARENGIMAI

Susivienijimo Lietuvių Amerikoje ketvirto apskričio metinis suvažiavimas įvyks šių metų lapkričio mėn. 2 dieną, Holy Name A. C. svetainėje, 804 Atlantic Street, Stamford, Conn. Prasidės 10:30 valandą ryte. Apskričio sekretorius, V. Vitkauskas, prašo visų prie apskričio priklausančių kuopų išrinkti atitinkamą skaičių delegatų ir prisiųsti suvažiaviman.

—o—

Brooklyn, N. Y. — SLA 38 kuopos metinė vakarienė įvyks šių metų lapkričio mėn. 8 dienos vakare, šeštadienį, Amerikos Lietuvių Piliečių Klubo patalpose, 280 Union Avenue. Rengėjai prašo visus narius įsigyti bilietus iš anksto ir dalyvauti vakarienėje.

—o—

Lowell, Mass. — Susivienijimo Lietuvių Amerikoje 173 kuopa 30 metų gyvavimo sukakčiai atžymėti rengia pietus su menine programa sekmadienį, lapkričio mėn. 16 dieną, D. L. K. Vytauto Klubo svetainėje. Pradžia 3 valandą po pietų.

Rengėjai kviečia visus narius dalyvauti, atsivesti savo draugus ir pažįstamus, taipgi prašo bilietus įsigyti iš anksto, kad rengėjai žinotų dėl kiek asmenų priruošti pietus.

—o—

Pittston, Pa. — Susivienijimo 7 kuopos vakarienė ir šokiai įvyks lapkričio mėn. 29 dieną, Lietuvių Piliečių Klubo svetainėje. Be valgių ir šokių, bus leidžiama laimėjimui JAV bonas vertės $25.00 ir trys vertingi papuošalai. Rengėjai kviečia visus narius ir geros valios lietuvius ir lietuvaites dalyvauti vakarienėje, pasišokti ir laimėti vertingas dovanas.

Susivienijimo Lietuvių Amerikoje Atskaita Pirmo Bertainio 1952 Metų

Įeigos Sausio, Vasario ir Kovo Mėn., 1952 Metų

Kuopa	Sausio	Vasario	Kovo
1	28255	23658	14802
2	4509	2826	3568
3	— —	— —	1445
4	— —	24816	— —
5	13823	11323	10494
6	4415	3824	5222
7	28659	37756	32258
8	5994	— —	— —
10	27562	— —	15844
11	130208	53644	45760
12	17477	13507	11673
13	32710	22859	28359
14	121715	89016	79905
15	7123	— —	3641
16	24250	— —	5790
17	26809	35451	61579
18	18880	20904	24175
19	4746	— —	— —
22	8114	3712	5158
23	27961	37726	46046
24	3344	3492	— —
26	2065	— —	— —
27	8379	— —	— —
28	4534	3113	— —
29	12551	20278	3099
30	15827	30325	24051
31	22980	— —	4056
32	— —	12417	— —
33	8304	13485	3898
34	40780	13754	20893
35	74751	31779	20487
36	64869	126807	90994
37	15491	— —	— —
38	126533	152647	133154
39	6239	2332	3152
40	37285	79950	30941
41	64174	48387	22949
42	27162	53983	30302
43	64931	134807	112675
44	— —	29276	— —
45	— —	4226	— —
46	4187	— —	4946
47	2243	— —	— —
48	1012	1012	1012
49	9412	— —	17779
50	65953	96504	61969
51	— —	26504	2565
52	— —	14743	— —
53	7588	10942	10530
54	— —	— —	9867
55	50087	16035	13474
56	7845	4461	6659
57	138420	157548	91591
58	8214	— —	988
60	7843	20223	13736
61	8800	— —	— —
62	21313	4343	4343
63	59274	55950	110705
64	18479	31499	16356
65	— —	— —	— —
66	65051	— —	49997
67	9615	6614	4519
68	6754	9976	10750
70	2744	4238	— —
71	— —	— —	3851
72	3546	— —	— —
73	12582	6999	3728
74	— —	12996	— —
75	39593	55365	46707
76	13499	14381	12653
77	104709	— —	76413
78	— —	2754	— —
79	3767	4305	6332
80	4033	233	— —
81	— —	— —	924
82	3793	4301	6628
83	— —	4513	— —
85	5603	6037	4847
86	22699	14953	7868
87	39061	33724	37473
88	15280	8738	19851
89	4305	9090	6158
90	— —	— —	10394
92	10167	— —	8143
94	3614	— —	9133
95	9564	5331	4517
97	1983	— —	— —
98	6115	4290	— —
99	— —	1254	— —
100	12037	25766	— —
101	18526	5206	10629
102	13839	52717	21800
103	4507	— —	1745
104	36495	13557	12975
105	4876	15138	11056
106	7414	— —	— —
107	4221	— —	6696
108	8611	— —	— —
109	14502	— —	11943
110	11146	15264	— —
111	— —	2682	— —
112	5937	— —	— —
113	11696	— —	— —
114	8901	— —	558
115	40938	31812	34343
116	6245	— —	8352
117	— —	1548	— —
118	1619	1619	1669
119	— —	— —	39.65
120	— —	4568	— —
121	17200	— —	— —
122	56689	30726	37147
123	12081	13997	— —
124	35055	85539	24677
125	22159	13054	18371
Pav.	78650	59515	35656
127	7586	9678	19430
128	— —	4500	7744
129	5228	24761	19527
130	— —	7589	— —
131	— —	52727	— —
132	3661	— —	— —
133	27408	— —	— —
134	45089	126880	73546
135	29559	11674	17830
136	31509	20604	34346
137	1152	— —	— —
138	15045	5625	— —
139	19150	29211	35742
140	10253	— —	— —
141	6346	2378	3910
142	34104	26708	16657
143	5522	7462	6809
144	2507	— —	437
146	12020	— —	— —
147	6688	— —	— —
148	6216	— —	— —
149	— —	— —	8010
151	— —	2702	— —
152	— —	4523	20112
153	24211	20689	11901
155	8915	7428	8571
156	11495	— —	6326
157	10128	13789	9880
158	36708	20104	27133
159	3174	4565	3190
160	7604	— —	— —
161	2912	— —	2284
162	10524	— —	— —
164	11487	10358	9607
165	3533	— —	2071
166	4335	2008	2008

(Nukelta į 3 pusl.)

Susivienijimo Lietuvių Amerikoje 47-to Seimo Protokolas

PROTOKOLAS

Susivienijimo Lietuvių Amerikoje 47-to Seimo, Įvykusio 1952 m. Liepos 7-11 Dienomis, Hotel Cleveland, Cleveland, Ohio.

(Sekretoriaus Raporto Tąsa)

DVYLIKTAS SKYRIUS

BENDROS ORGANIZACIJOS VEIKIMO IR STOVIO ŽINIOS

Susivienijimas Lietuvių Amerikoje yra visuomeninio pobudžio fraternalė organizacija. Susivienijimo čarteris, konstitucija, seimų ir Pildomosios Tarybos tarimai įsteigė visą eilę visuomeninio pobudžio fondų, komisijų bei patvarkymų, atstovavimų, kurių veikla liečia ne tiktai SLA narius, bet liečia ir plačią lietuvių visuomenę.

Atsiminkime, kad Susivienijimas yra vienatinė lietuvių visuomeninė organizacija pastovaus pobudžio, kuri turi tam tikslui fondus ir komisijas, kurių kitos lietuvių fraternalės organizacijos neturi. Čionai galima įvardinti Tautiškų Centų Fondą, Tautinės Veiklos Komisiją, Emigrantų Fondą, Emigrantų Komisiją, Literaturos Fondą, Jaunuolių Auklėjimo Fondą, Moksleivių Fondą ir t.t. Pasiremdama šia padėtimi Pildomoji Taryba, sulig išgalės vykdė visus Susivienijimo pasiskirtus visuomeninius darbus.

Nuo praeito seimo iki dabar SLA Pildomoji Taryba turėjo šešis suvažiavimus: liepos 1-2, 1950, spalių 17-22, 1950, kovo 1-4, 1951, birželio 20, 1951, spalių 2-6, 1951 ir kovo 1-5, 1952. Nepriskaitant eilės nutarimų, padarytų krivulės keliu, šie suvažiavimai apsvarstė ir padarė daugiau kaip 308 atskirų nutarimų. Apart šio skaičiaus Pildomosios Tarybos susirinkimų ir nutarimų, įvyko daug įvairių SLA Komisijų susirinkimų atlikimui komisijoms specialiai pavestų darbų. Tų komisijų atliekami darbai, savo painumu, svarbumu ir reikalingo laiko sunaudojimu dažnai pralenkdavo Pildomosios Tarybos suvažiavimus. Iš viso tokias specialiams tautiniams, kulturiniams ir organizacijos darbams turėjome 22 Pildomosios Tarybos komisijas. Apart mano tiesioginių SLA Sekretoriaus darbų man teko veikti dvidešimtyje komisijų. Visų šių komisijų darbai buvo išsamiai raportuoti Pildomosios Tarybos suvažiavimams ir jie tilpo Tėvynėje tų suvažiavimų protokoluose, todel šiame raporte tų pranešimų nekartoju.

Fraternalė Veikla

Musų fraternalė veikla graži, bet šioje srityje Susivienijimas turi žymiai padidinti organizacijos naudas nariams. Laikai žymiai pasikeitė ir kas buvo naudinga fraternaliu patarnavimu seniaus, ne visuomet yra patenkinančiu šiandien.

Jaunesnio amžiaus žmonėms šiais "Social Security", "Unemployment Insurance", Unijų apdraudos ir pensijų laikais SLA apdrauda, ligoje pašalpa, labdarybė ir kitokios medžiaginės naudos organizacijoj nėra taip labai imponuojanti tikslai. Šiuos organizacijos apdraudos tikslus pradeda tinkamai įvertinti organizacijų nariai tik tuomet, kai jiems susidaro rimta atsakomybė gyvenime ir kai pasiekia viduramžio ar senesnio amžiaus. Jaunesnius savo narius galėsim suįdominti tik fraternale veikla, kurioje nariai ras ir praktiškos naudos sau.

Fraternalę veiklą ir naudą galima praplėsti įvairiausiais budais. Vienas tokių budų, mano įsitikinimu, tai steigti visų narių naudojimuisi kulturinius ar pramogų (recreation) centrus, kuriuos seni, jauni, biedni ar turtingi nariai turėtų teisę naudoti. Tokie centrai, jei nevartojami bizniui, yra paliuosuoti nuo taksų ir jų išlaikymas, ne taip kaip prieglaudos namų, nereikalauja atskirų fondų bei duoklių. Faktinai šios įstaigos išsilaiko iš įeigų ir užmoka organizacijai privalomus nuošimčius. Pirmą tokią vietą nutarėm įkurti Atlantic City, N. J., SLA nuosavybėje. Ši įstaiga jau veikia ir patenkina visus, kurie šios įstaigos patogumais naudojosi, kaip matysime iš čionai suteikiamo raporto.

(Bus daugiau)

Susivienijimo Atskaita Pirmo Bertainio

(Atkelta iš 2 pusl.)

167	9990	— —	6038	322	15937	24087	358.31
168	21013	19350	12987	323	— —	3067	1880
169	2456	— —	3122	325	13404	— —	1000
170	— —	6550	— —	326	8724	— —	— —
171	— —	4588	— —	327	— —	880	— —
172	— —	— —	4537	329	1228	668	1508
173	— —	34463	15530	330	14873	— —	4652
174	— —	1087	29936	331	— —	2919	9969
175	1542	9714	17458	332	8691	3122	— —
177	— —	21382	17906	333	— —	— —	17186
179	— —	3016	— —	334	8202	— —	— —
180	— —	1036	— —	335	— —	— —	19621
181	— —	— —	16950	336	1791	22398	— —
183	— —	— —	3279	340	2388	— —	— —
184	2558	2558	2558	341	— —	— —	18936
185	31035	38645	31104	342	39904	20772	12822
186	19047	— —	— —	347	— —	9881	— —
187	41440	12460	50	349	2812	— —	5364
188	— —	3488	11858	350	6625	3653	1682
189	675	— —	— —	351	— —	1334	— —
191	26328	— —	— —	352	173256	124010	102951
192	17504	23043	12909	353	9140	— —	33131
193	4991	4711	4580	354	16972	11613	11222
194	— —	19764	— —	357	17418	— —	— —
195	40600	20951	6359	359	— —	19909	33970
196	48931	40532	34048	361	1461	659	1664
197	1104	— —	606	362	8133	— —	3212
198	22920	7965	16141	363	— —	— —	25764
199	4208	3985	4472	365	— —	36150	— —
200	25127	9840	30364	367	6737	11586	3368
202	— —	— —	15772	371	29947	35414	56290
203	18550	6889	9731	Adm.	6881	8422	1926
204	8677	12504	6834	N. Y.			
205	8287	— —	— —	namo	16000	17200	15700
207	32554	12154	23027	Nuoš.	913800	339427	304495
208	27991	16640	28642	Sugrąžintos			
209	— —	3424	— —	paskolos	160000	187600	77000
210	2146	1924	2146	193 Grand Street, Brooklyn, N. Y.	42500	42500	— —
211	68061	58013	45020	621 E. Main Street, Waterbury, Conn.	9093	9037	8982
212	28364	37580	— —	Returned Emigr. Loan	7000	— —	— —
214	25211	32351	13541	Ret Certif. Loan	22500	— —	500
215	8504	— —	— —	Int. Cert. Loan	2718	930	— —
216	135461	— —	4600	1534 N. Oakley Blvd.	7974	158.53	— —
217	45198	— —	91129	Tax Deposit	— —	7225	— —
218	— —	3662	— —	10742 So. Michigan Ave., Chicago, Ill.	— —	7225	— —
219	6408	— —	— —	Ins. Deposit	— —	1000	— —
221	2002	1237	2583	818 W. 18-th St., Chicago, Ill.	— —	6525	12975
222	12690	— —	— —	Dividend State Ins. Fund	— —	— —	4815
224	— —	— —	15960				
225	— —	7278	— —				
226	44964	31228	57740				
227	10447	— —	2704				
228	1136	— —	— —				
229	5182	— —	— —				
230	4042	2521	2155				
232	5347	7013	6334				
233	— —	1618	— —				
234	50	20263	— —				
235	— —	— —	29311				
236	16421	22239	36311				
238	20009	33244	16300				
241	— —	3868	— —				
242	6448	11723	8956				
243	4362	— —	— —				
244	— —	7132	— —				
245	36206	40229	59777				
246	17085	11852	14221				
247	7102	— —	2251				
248	6572	— —	— —				
250	10591	3956	— —				
251	— —	— —	20247				
252	2468	— —	2036				
253	744	— —	— —				
254	1081	— —	2715				
255	2438	— —	— —				
256	515	837	626				
257	7812	— —	— —				
258	3488	2385	1819				
259	1046	966	966				
260	63855	64849	48954				
261	2470	— —	2896				
262	17470	— —	49600				
263	8895	— —	— —				
264	— —	— —	2582				
265	— —	3316	816				
267	8744	4092	6224				
270	3119	4027	2333				
272	26750	31173	10683				
273	20294	— —	13082				
274	17132	— —	7512				
275	66738	69229	18643				
276	— —	— —	6522				
277	1957	2785	1901				
279	2072	— —	4376				
280	4742	4232	2587				
281	2874	3281	5895				
283	46366	1228	— —				
284	22169	11081	9650				
285	12586	12602	7151				
286	— —	— —	8088				
290	4473	— —	— —				
292	— —	2176	— —				
293	10047	9992	4400				
294	— —	3796	1491				
295	2502	— —	2402				
297	20570	1256	18268				
299	20224	10450	8850				
300	15941	— —	— —				
301	47716	83269	60574				
302	12658	— —	— —				
304	11185	7680	8074				
305	17090	— —	— —				
306	— —	11410	— —				
308	11760	11527	5781				
309	3588	— —	9946				
310	— —	13802	— —				
311	11993	8731	11291				
312	22574	— —	5473				
313	3570	— —	5700				
315	4028	— —	4028				
316	— —	— —	8587				
317	4604	— —	— —				
320	6594	4566	694				
321	— —	21972	— —				

Išmokėjimai Sausio, Vasario ir Kovo Mėn., 1952 Metų

SAUSIO MĖNESĮ

Pomirtinių

Sausio 5, 1952	$750.00
Sausio 12, 1952	6,394.00
Sausio 19, 1952	1,426.00
Sausio 26, 1952	2,350.00
Viso	$10,920.00
P. T. Fondas	$1,000.00
Viso	$1,000.00

Ligoje Pašalpos

Sausio 5, 1952	$407.00
Sausio 12, 1952	912.50
Sausio 19, 1952	882.25
Sausio 26, 1952	706.50
Viso	$2,908.25

Atšauktoji Apdrauda

A. Dudinskas, Herrin, Ill.	$110.26
M. Zubavičienė, Minersville, Pa.	64.66
D. Služienė, Cicero, Ill.	32.85
A. Makarevich, New Haven, Conn.	116.90
M. Gaidelis, Linden, N. J.	48.25
S. Pečiulis, Hazleton, Pa.	237.21
P. Brozionienė, Pittston, Pa.	132.55
E. Miller, Chicago, Ill.	104.25
Viso	$846.93

Pašalpos iš Našlių ir Našlaičių Fondo

F. Lanzbergas, Chicago, Ill.	$20.00
E. Suopys, Chicago, Ill.	10.00
C. Čižauskienė, Herminie, Pa.	5.00
E. Mačiokienė, Chaleroi, Pa.	5.00
Viso	$40.00

SLA Nuosavybės

195 Grand St., Brooklyn, N. Y.	$818.70
307 W. 30-th St., New York, N. Y.	323.45
128 S. Maine Ave., Atlantic City, N. J.	779.19
Viso	$1,921.34

Tėvynės Reikalai

Cons. Edison Co., New York, N. Y.	$21.44
Mars Printing Co., New York, N. Y.	299.49
Postmaster, New York, N. Y.	22.95
Administracija, New York, N. Y.	17.50
Viso	$361.38

Atlyginimas Organizatoriams

A. Galinskas, Pittston, Pa.	$7.20
G. Shugdinis, Omaha, Nebr.	50.85
Viso	$58.05

Atlyginimas Daktarams

K. Seniunas, Grand Rapids, Mich.	$9.00
A. Pikelienė, West Haven, Conn.	9.00
A. Galinskas, Pittston, Pa.	2.00
K. Karosas, Cleveland, Ohio	6.00
S. Jakučionis, Pittston, Pa.	2.00
G. Shugdinis, Omaha, Nebr.	4.00
SLA 38 kuopa, Brooklyn, N. Y.	102.00
Viso	$134.00

Pildomosios Tarybos ir Komisijų Reikalai

A. Vaišvila, New York, N. Y.	$32.00
V. Tysliavienė, New York, N. Y.	24.00
M. Kupris, Wilkes Barre, Pa.	88.00
M. L. Vasil, New York, N. Y.	43.40
Administracija, New York, N. Y.	68.00
Viso	$255.40

Algos

M. J. Vinikas, New York, N. Y.	$400.00
S. E. Vitaitis, New York, N. Y.	260.00
M. Williams, New York, N. Y.	200.00
H. Melusky, New York, N. Y.	172.00
P. Bukšnaitis, New York, N. Y.	168.00
N. Peters, New York, N. Y.	156.00
M. Sprindys, New York, N. Y.	124.00
G. Anuskevičienė, New York, N. Y.	120.00
A. Grigaitytė, New York, N. Y.	112.00
M. L. Vasil, New York, N. Y.	300.00
K. J. Paul, New York, N. Y.	200.00
Viso	$2,212.00

Įvairus Išmokėjimai

Chesapeake & Potomac Tel. Co., Baltimore, Md.	$15.32
N. Y. Tel. Co., New York, N. Y.	43.66
E. Mikužis, Chicago, Ill.	29.36
N. J. Bell Tel. Co., Atlantic City, N. J.	29.97
Exchange Bank, Philadelphia, Pa.	120.00
Social Security, New York, N. Y.	68.61
Collector of Int. Revenue, New York, N. Y.	221.54
N. Y. State Unempl. Ins. Fund, Albany, N. Y.	122.95
O. J. Maigne Co., New York, N. Y.	15.93
Raštinės reikmenys, New York, N. Y.	12.92
Williamsburg Bindery, Brooklyn, N. Y.	26.00
Langstadter, New York, N. Y.	64.84
Anne's flowers, Baltimore, Md.	25.50
Standard & Poors Corp., New York, N. Y.	187.50
State Ins. Fund, New York, N. Y.	53.68
Dept. of N. Y., Vet. Foreign Wars, New York, N. Y.	10.00
Paštas ir telefonas	143.50
Literatura, New York, N. Y.	4.00
Viso	$1,195.28
Viso sausio mėn.	$21,852.63

VASARIO MĖNESĮ

Pomirtinių

Vasario 2, 1952	$2,300.00
Vasario 9, 1952	3,150.00
Vasario 16, 1952	2,550.00
Vasario 23, 1952	3,600.00
Viso	$11,600.00

Ligoje Pašalpos

Vasario 2, 1952	$325.00
Vasario 9, 1952	497.25
Vasario 16, 1952	689.25
Vasario 23, 1952	433.00
Viso	$1,944.50

Atšauktoji Apdrauda

A. Jakštienė, Kingston, Pa.	$119.00
E. Tamulynas, Somerville, Mass.	70.41
P. Trucilauskas, Hawthorne, N. J.	32.22
T. Tokas, Norwood, Mass.	31.82
R. Missell, Detroit, Mich.	106.33
M. Fultter, C. Sadlauskas adm. of Estate, Wilkes Barre, Pa.	119.23
Z. Missell, Detroit, Mich.	126.69
P. Mincinskas, New York, N. Y.	124.58
J. Krimiseris, Dayton, Ohio	109.75
P. Kantautas, Westville, Ill.	41.54
J. Luckas, Westville, Ill.	144.30
A. Zinga, Wilkes Barre, Pa.	40.37
Viso	$1,066.24

Pašalpos iš Našlių ir Našlaičių Fondo

F. Lanzbergas, Chicago, Ill.	$20.00
E. Suopys, Chicago, Ill.	10.00
C. Čižauskas, Herminie, Pa.	5.00
E. Mačiokienė, Chaleroi, Pa.	5.00
Viso	$40.00

SLA Nuosavybės

3405-7 S. Lowe Ave., Chicago, Ill.	$306.55
307 W. 30-th Street, New York, N. Y.	213.46
195 Grand Street, Brooklyn, N. Y.	77.65
128 S. Maine Avenue, Atlantic City, N. J.	16.96
Viso	$614.62

Tėvynės Reikalai

Cons. Edison & Co., New York, N. Y.	$30.10
Mars Printing Co., New York, N. Y.	500.99
Postmaster, New York, N. Y.	36.80
Harry Rice, New York, N. Y.	140.00
J. Petrėnas, Brooklyn, N. Y.	30.00
Administracija, New York, N. Y.	5.25
Viso	$743.10

Sugrąžinti Mokesčiai

Apdraudos Fondas	$4.37
Ligoje Pašalpos Fondas	.60
Mišrus Fondas	.18
Lėšų Fondas	1.85
P. T. Fondas	6.48
Viso	$13.48

Atlyginimas Organizatoriams

J. Vasiliauskas, Jamaica Plain, Mass.	$43.35
J. Overaitis, Detroit, Mich.	47.10
G. Shugdinis, Omaha, Nebr.	13.50
V. Valkevičius, W. Lynn, Mass.	35.60
W. Wolf, Great Neck, L. I., N. Y.	76.00
A. Twaron, Philadelphia, Pa.	14.05
K. Mankus, Chicago, Ill.	233.25
K. Katkevičienė, Chicago, Ill.	226.70
Organizatoriams, Brooklyn, N. Y.	1,155.30
Viso	$1,844.85

Atlyginimas Daktarams

A. S. Trečiokas, Newark, N. J.	$24.00
G. Shugdinis, Omaha, Nebr.	4.00
Dr. M. J. Zadrosny, Worcester, Mass.	3.00
M. Prakop, Linden, N. J.	16.00
V. Valkevičius, W. Lynn, Mass.	6.00
Viso	$53.00

Pildomosios Tarybos ir Komisijų Reikalai

W. F. Laukaitis, Baltimore, Md.	$101.40
M. J. Vinikas, New York, N. Y.	32.00
P. P. Dargis, Pittsburgh, Pa.	165.80
Viso	$299.20

Algos

W. F. Laukaitis, Baltimore, Md.	$100.00
K. P. Gugis, Chicago, Ill.	150.00
M. J. Vinikas, New York, N. Y.	400.00
S. E. Vitaitis, New York, N. Y.	260.00
M. Williams, New York, N. Y.	200.00
H. Melusky, New York, N. Y.	172.00
P. Bukšnaitis, New York, N. Y.	168.00
N. Peters, New York, N. Y.	156.00
M. Sprindys, New York, N. Y.	124.00
G. Anuskevičienė, New York, N. Y.	120.00
A. Grigaitytė, New York, N. Y.	112.00
M. L. Vasil, New York, N. Y.	300.00
K. J. Paul, New York, N. Y.	200.00
Viso	$2,462.00

Įvairus Išmokėjimai

Commonwalth of Penn., Htrrisburg, Pa.	$8.00
Ins. Dept. fees, Albany, N. Y.	20.00
Ins. Dept. (Administration), New York	55.00
Social Security, New York, N. Y.	73.86
W. F. Laukaitis, Baltimore, Md.	3.85
K. P. Gugis (Paštas ir Tel.), Chicago, Ill.	16.19
N. Y. Tel. Co., New York, N. Y.	63.32
Paštas ir ekspresas, New York, N. Y.	105.00
Woodward & Fondiller, New York, N. Y.	750.00
Raštinės reikmenys	12.92
Langstadter, New York, N. Y.	14.63
Forest Paper Co., Inc., New York, N. Y.	266.15
Standard & Poor's Corp., New York, N. Y.	187.50
Financial Publ. Co., Boston, Mass.	16.48
Burdette Smith Co., Chicago, Ill.	1.25
Literatura, New York, N. Y.	1.03
P. Bukšnaitis (notaras), New York, N. Y.	10.94
Viso	$1,606.12

Paskolos

F. J. Bartusewicz, Linden, N. J.	$275.00
J. Makauskas, Emigr. Fondas	100.00
Viso	$375.00
Iš viso vasario mėn.	$22,662.11

KOVO MĖNESĮ

Pomirtinių

Kovo 1, 1952	$1,100.00
Kovo 8, 1952	3,500.00
Kovo 15, 1952	3,276.00
Kovo 22, 1952	600.00
Kovo 29, 1952	3,900.00
Viso	$12,376.00

Ligoje Pašalpos

Kovo 1, 1952	$814.25
Kovo 8, 1952	577.00
Kovo 15, 1952	659.50
Kovo 22, 1952	525.75
Kovo 29, 1952	940.00
Viso	$3,516.50

Atšauktoji Apdrauda

M. Česonienė, Minersville, Pa.	$128.99
J. Valienė, Thompsonville, Conn.	58.12
E. A. Mueller, W. Frankfort, Ill.	30.68
V. Stankevičiutė, Springfield, Ill.	18.12
J. Dusevičius, Worcester, Mass.	36.66
P. Murdoch, Binghamton, N. Y.	69.06
Ph. Powell, Chicago, Ill.	134.98
J. A. Sadlauskas, New York, N. Y.	96.36
Viso	$572.97

Pašalpos iš Našlių ir Našlaičių Fondo

T. Raulinaitienė, Springfield, Ill.	$5.00
E. Mačiokienė, Charleroi, Pa.	5.00
O. Gillis, Chicago, Ill.	5.00
M. Gegužienė, New York, N. Y.	29.19
O. Čiužienė, New York, N. Y.	5.00
J. Montvila, Plains, Pa.	16.07
M. Kričienė, Plains, Pa.	9.14
P. Vaškevičius, Hawthorne, N. J.	17.16
C. Čižauskienė, Herminie, Pa.	5.00
M. Simaitienė, Pittsburgh, Pa.	18.29
E. Suopys, Chicago, Ill.	10.00
O. Minkelienė, Jeannette, Pa.	16.87
O. Andziulaitienė, Wilkes Barre, Pa.	16.07
J. Andriušis, Wilkes Barre, Pa.	10.00
M. Kvietkus, Wilkes Barre, Pa.	10.00
F. Lanzbergas, Chicago, Ill.	20.00
E. Stasiulevičienė, Pittston, Pa.	10.00
Viso	$207.79

SLA Nuosavybės

128 S. Maine Ave., Atlantic City, N. J.	$27.96
631 E. Main Street, Waterbury, Conn.	746.65
818 W. 18-th Street, Chicago, Ill.	267.24
307 W. 30-th Street, New York, N. Y.	409.09
195 Grand Street, Brooklyn, N. Y.	173.32
Viso	$1,624.26

Tėvynės Reikalai

Mars Printing Co., New York, N. Y.	$500.95
Postmaster, New York, N. Y.	37.00
Cons. Edison Co., New York, N. Y.	39.76
Dr. St. Biežis, Chicago, Ill.	150.00
Intertype Corp., Brooklyn, N. Y.	32.13
Reilly Elect. Comp., New York, N. Y.	2.88
Harry Rice, New York, N. Y.	100.00
Įvairios smulkios išlaidos, New York, N. Y.	18.50
Viso	881.22

Sugrąžinti Mokesčiai

Lėšų Fondas	$4.32
Viso	$4.32

Atlyginimas Organizatoriams

A. Zimkus, New Haven, Conn.	$15.60
S. Juodviršis, Montreal, Que., Canada	94.50
M. Juodviršis, Montreal, Que., Canada	5.75
P. Grigas, Jr., Nanticoke, Pa.	52.30
P. Seilius, Wilkes Barre, Pa.	15.30
F. Petraitis, Melrose Park, Ill.	8.50
F. Aksenovitz, Cleveland, Ohio	20.40
P. Žilinskas, Los Angeles, Calif.	99.30
M. Kvaratiejus, New Haven, Conn.	67.10
A. Urban, Byram, Conn.	9.95
A. Laurutanas, Chicago, Ill.	305.10
B. Keblaitis, Detroit, Mich.	387.75
St. Mockus, Dorchester, Mass.	58.70
G. Shugdinis, Omaha, Nebr.	95.13
Viso	$1,235.38

Atlyginimas Daktarams

Dr. St. Biežis, Chicago, Ill.	$276.50
Dr. J. Mikalonis, So. Boston, Mass.	27.00
V. C. Radville, Belmont, Mass.	4.00
L. Kapeckas, Lowell, Mass.	6.00
K. Seniunas, Grand Rapids, Mich.	15.00
Dr. P. Jackmauh, So. Boston, Mass.	3.00
G. Shugdinis, Omaha, Nebr.	22.00
A. Zimkus, New Haven, Conn.	4.00
J. A. Yaruševičius, Lawrence, Mass.	3.00
St. Mockus, Dorchester, Mass.	18.00
P. Seilius, Wilkes Barre, Pa.	5.00
F. Petraitis, Melrose Park, N. Y.	4.00
S. E. Vitaitis, New York, N. Y.	9.00
J. K. Alekna, Cleveland, Ohio	5.00
Dr. E. Kurskis, Detroit, Mich.	12.00
S. Amszi, Pittsburgh, Pa.	3.00
Dr. J. P. Urlock, Baltimore, Md.	57.00
H. Buinys, Kenosha, Wis.	9.00
L. Kapeckas, Lowell, Mass.	2.00
K. P. Deveikis, Cicero, Ill.	81.00
Viso	$565.50

Pildomosios Tarybos ir Komisijų Reikalai

W. F. Laukaitis, Baltimore, Md.	$34.00
P. P. Dargis, Pittsburgh, Pa.	93.20
W. F. Laukaitis, Baltimore, Md.	155.40
P. P. Dargis, Pittsburgh, Pa.	193.80
J. Maceina, Pittston, Pa.	114.00
M. J. Vinikas, New York, N. Y.	56.00
Dr. S. Biežis, Chicago, Ill.	297.60
M. J. Vinikas, New York, N. Y.	258.00
S. E. Vitaitis, New York, N. Y.	59.85
K. P. Gugis, Chicago, Ill.	315.60
Viso	$1,577.45

Algos

W. F. Laukaitis, Baltimore, Md.	$100.00
K. P. Gugis, Chicago, Ill.	150.00
M. J. Vinikas, New York, N. Y.	400.00
S. E. Vitaitis, New York, N. Y.	260.00
M. K. Williams, New York, N. Y.	200.00
H. Melusky, New York, N. Y.	172.00
P. Bukšnaitis, New York, N. Y.	168.00
N. Peters, New York, N. Y.	156.00
M. Sprindys, New York, N. Y.	76.55
G. Anuskevičienė, New York, N. Y.	120.00
A. Grigaitytė, New York, N. Y.	112.00
M. L. Vasil, New York, N. Y.	300.00
K. J. Paul, New York, N. Y.	200.00
Viso	$2,414.55

Įvairus Išmokėjimai

P. Grigaitis, Amer. Liet. Taryba, Chicago, Ill.	$500.00
State Ins. Dept. of Maryland, Baltimore, Md.	25.00
W. F. Laukaitis, paštas, Baltimore, Md.	4.60
K. P. Gugis, paštas, Chicago, Ill.	13.00
Horder's Inc., Chicago, Ill.	12.55
Fidelity & Deposit Co. of Maryland, Baltimore, Md.	633.20
Treasurer of Conn., Hartford, Conn.	20.00
N. Y. Tel. Company, New York, N. Y.	62.85
Dr. St. Biežis, Chicago, Ill.	24.75
P. Bukšnaitis, notaras, New York, N. Y.	12.50
R. & M. Hardware Co., New York, N. Y.	1.55
Shalit Printing Co., New York, N. Y.	45.71
Social Security, New York, N. Y.	78.78
Washington Law Book Co., Washington, D. C.	60.00
Swikart & Co., Inc., New York, N. Y.	1,053.79
Raštinės reikmenys, New York, N. Y.	11.90
Paštas, New York, N. Y.	5.00
Nuošimtis už pirktą Bondsą	42.79
Viso	$2,607.97

Bondsai

Pacific Power & Light Co. 1-st Mtg. 3-5/8% 3/1/82	$25,112.50
Viso kovo mėn.	$52,696.41

SLA TURTO SUDĖTIS

Nejudomos nuosavybės	$178,191.30
Morgičiai	167,850.50
U. S. Bondsai	796,000.00
Įvairios sekuracijos ir bondsai	1,468,331.65
Paskolos moksleiviams	8,275.00
Narystės paskolos	3,464.46
Paskolos SLA nariams bedarbiams	1,671.14
Inventorius	6,825.26
Administratoriaus sąskaitos	2,000.00
Pinigai taupomose sąskaitose	6,276.94
Pinigai einamose sąskaitose	148,764.83
Viso	$2,787,651.08

M. J. Vinikas,
SLA Sekretorius.

Amerikos Lietuvių Veikla

New York, N. Y.

SVARBUS SLA 126 KUOPOS SUSIRINKIMAS

Vasaros atostogoms praėjus, SLA 126 kuopos svarbus susirinkimas įvyks penktadienį, lapkričio 7 d., 1952 metais, SLA Centro Raštinės patalpose, 307 W. 30-th St., New York, N. Y., 8 val. vakare. Prašomi visi nariai dalyvauti susirinkime ir atsiveskite savo draugus ir pažįstamus įstoti į SLA. Yra daug svarbių reikalų aptarti. Prašau visus nesivėluoti į susirinkimą.

S. E. Vitaitis,—sekr.

Seimo Išrinktoji Komisija Rupinasi Namo Remontu

Susivienijimo 47-to seimo išrinktoji komisija prie Pildomosios Tarybos rupinasi Susivienijimo centrinio namo remontu. Praeitos savaitės trečiadienį, du komisijos nariai, Juozas Ginkus ir Albinas S. Trečiokas, buvo atvykę į centrą, tarėsi su sekretorium dr. M. J. Viniku ir dar kartą apžiurėjo namą kas butinai reikia taisyti. Mat komisijai rupi, kad šiuo metu, kada įvairių reikmenų kainos pakilusios, namą aptaisyti kuopigiausiai, ir taisyti tik tas namo dalis, kurios reikalingos butino pataisymo.

Amerikos Lietuvių Tarybos Metinis Suvažiavimas

Mums teko sužinoti, kad Amerikos Lietuvių Tarybos metinis suvažiavimas įvyks šių metų lapkričio mėn. 21 ir 22 dienomis, New Yorker viešbutyje, 8-th Avenue ir 34-th Street, New Yorke. Posėdžiai prasidės penktadienį, 1 valandą po pietų.

Brooklyn, N. Y.

SLA Kuopos Susirinkimas

Susivienijimo 38 kuopos sekantis susirinkimas įvyks ketvirtadienį, lapkričio mėn. 6 dieną, 7:30 valandą vakare, Amerikos Lietuvių Piliečių Klubo patalpose, 280 Union Avenue, Brooklyne.

Šiame susirinkime Dr. Aldona Šliupaitė skaitys paskaitą apie aukštą kraujo spaudimą ir kitais sveikatos klausimais, tad visi nariai ir visos narės butinai dalyvaukite surinkime ir pasiklausykite svarbios paskaitos. Taipgi yra ir kitų reikalų aptarimui, todėl nepraleiskite šio susirinkimo.

Juozas Ambraziejus,
Komisijos narys.

Brooklyniečiams Buvo Prasta Medžioklė

Praeitą savaitę brooklyniečiai Ks. Strumskis, Laukus ir Jurgis Norkus buvo nuvykę į White Sulphur Springs Susivienijimo narės Onos Menderienės vasarvietę — Menderių ukį medžioti, bet pabuvę kelias dienas nieko nenušovę sugrįžo ir skundžiasi, kad medžioklė buvo prasta, nes ponia Menderienė medžiotojus tiek privalgidino, kad jie negalėjo vaikščioti ir visą laiką praleido bute besikalbėdami. Tas pats atsitiko ir su longailiečiais pramoninink a i s Šlapiu ir Augunu. Dėl tos priežasties keli desėtkai kiškių, fezonų ir kitokių paukščių liko gyventi ant toliau. Visi tie gyvunėliai gali buti dėkingi poniai Menderienei už gerą medžiotojų pavalgidinimą.

Su brookliniečiais medžiotojais buvo pasiruošę važiuoti medžioklei Juozas Garšva ir Dėdė Juozas Ambraziejus, bet vėliau jiedu "sustreikavo" ir pasiliko namie. **Koresp.**

New Haven, Conn.

SLA 142 Kuopos Veikla

Šių metų spalio 5 dieną buvo laikomas Susivienijimo 142 kuopos susirinkimas. Kaip pirmesnieji šios kuopos susirinkimai, taip ir šis buvo skaitlingas. Aptarus svarbiuosius kuopos reikalus, išrinkta keturi delegatai į ketvirto apskričio metinį suvažiavimą. Taipgi išrinkta komisija vėl surengti kokį nors vaidinimą.

Tas reikalas bus apkalbėtas sekančiame kuopos susirinkime, kuris įvyks lapkričio mėn. 2 dieną, priprastu laiku, 243 Front Street, New Haven, Conn. Visi nariai ir visos narės prašomi dalyvauti susirinkime ir apsvarstyti svarbiuosius reikalus.

Veikalų Komisija.

Newark, N. J.

Tautų Išlaisvinimo Susirinkimas

Padrasinti pozityvią ir dinamišką JAV užsienio politiką, kuri suteiktų tikrą viltį išlaisvinti milijonus kenčiančių žmonių nuo rusiško imperialistinio komunizmo persekiojimo už geležinės uždangos, įvyks **Mosques Teatre,** 1020 Broad Street, Newark, N. J., sekmadienį, 1952 metų spalio 26 d., 2 val. po pietų.

Apie išlaisvinimo politiką kalbės: H. Alexander Smith, New Jersey valstybės senatorius; Arthur Bliss Lane, buvęs JAV įgaliotas ministeris Lietuvoje, ambasadorius Lenkijoje ir autorius knygos "I Saw Poland Betrayed" (Aš mačiau išduotą Lenkiją); Dr. Lev E. Dobriansky, tautų už geležinės uždangos pogrindžio judėjimo žinovas.

Ruošia Išlaisvinimo Komitetas Newarke:

A. S. Trečiokas, lietuvių grupės pirmininkas.

Nariai: **Edward Bilinkas, Harry J. Burke, Vladas Dilis, Juozas Kralinauskas.**

M. J. Kosloski, lenkų grupės pirmininkas.

Nariai: **Joseph G. Prusa,** slovakų; **John Romanition,** ukrainiečių; **Dr. Charles Eisler,** vengrų.

So. Boston, Mass.

Dr. G. Stapulionienė Atidarė Dantų Gydytojos Kabinetą

Spalio 1 dieną, buvusiose laikraščio "Darbininko" redakcijos patalpose, 366 Broadway ir E gatvių kampe, South Bostone, Dr. Genovaitė Stapulionienė atidarė puikiai ir moderniškai įrengtą dantų gydytojos (dantistės) kabinetą-ofisą. Su ta diena pradėjo priiminėti ir aptarnauti pacientus.

Dr. Genovaitė Vanagaitė-Stapulionienė yra baigusi Lietuvoje Vytauto didžiojo universitete odontologijos skyrių su dantų gydytojos laipsniu ir 8 metus savistoviai ir pasekmingai praktikavusi dentisteriją Panevėžy. Tremtyje, Vokietijoje budama dirbo vienos ligoninės dantų gydymo skyriuje. Atvykusi Amerikon su savo vyru pulkininku Antanu Stapulioniu, apsigyveno Bostone. Čia darbavosi 10 mėnesių Forsyth Dental Infirmary. Vėliau įstojo ir į du metus baigė Tafts College Dental School įsigydama Dantų Medicinos Daktarės (D. M. D.) laipsnį. Pasekmingai išlaikiusi reikalingus valstybinius kvotimus, gavo leidimą savistoviai praktikuoti dentisteriją Massachusetts valstijoje. Savo tvirtu, lietuvišku pasirįžimu, nugalėjusi visas kliutis, patenkinusi šios šalies metodo mokslinius ir valstybinius reikalavimus, daktarė sugebėjo, su pagalba savo šviesaus vyro, pulkininko Antano, nugalėti ir didelius finansinius reikalavimus įsirengiant savo profesijos kabinetą su moderniškiausiais aparatais ir prietaisais.

Bostono ir apylinkėse gyvenanti lietuviai gali džiaugtis sulaukę savo tarpe malonios profesionalės, pirmos lietuvės moters dantistės. **A.**

Detroit, Mich.

Ruošiasi Prie Parengimo

Detroito Lietuvių Organizacijų Centras, su savo valdyba ir nemažu skaičium darbščių ir sumanių narių, įvairių draugijų atstovų, stropiai ruošiasi prie savo pirmojo parengimo šį sezoną. Jis įvyks šeštadienio vakare, lapkričio mėn. 6 dieną, buvusioje Lietuvių svetainėje, W. Vernor Hy. ir 25-th Street. Pradžia 6 valandą vakare.

Bus suvaidintas Kazio Binkio "Atžalynas", režisierium yra ponia Mikšienė. Veikalas yra ilgas ir gražus. Aktoriai rengiasi kuogeriausia savo užduotį atlikti ir atsilankiusius patenkinti. Tai bus gera proga ne tik puikų veikalą pamatyti, bet ir pasišokti, su draugais susitikti, pasisvečiuoti ir tuo pačiu kartu paremti Lietuvos laisvinimo darbus, nes Detroito Lietuvių Organizacijų Centras yra ALT šaka, tai ją reikia remti visokiais galimais budais. **B. Keblaitienė.**

Skautai Leidžia Kalendorių Visiems Lietuviams

Šių metų Liet. Skautų Brolijos Vadija leidžia 1953 m. kišeninį kalendorių visiems lietuviams, vardu — Tauta Budi. Turinyje, be įvairių vertingų ir visus lietuvius dominančių straipsnių, bus daug vietos lietuviškų įstaigų, įmonių, prekybų ir pavienių asmenų skelbimams. Skelbimų kainos visiems prieinamos: vieno puslapio dydžio — $10, pusės puslapio — $5. Skelbimų tekstuose, be kainos skirtumo, — bus dedamos ir įvairios reklaminės fotografijos ar piešiniai, jei to pageidaus besiskelbiantieji.

Visi tokia reklama suinteresuoti lietuviai kviečiami pasinaudoti šia proga, nes šis kalendorius bus platinamas tarp lietuvių visuose pasaulio kraštuose. Skelbimus renka įsipareigoję savanoriai, daugiausia skautai vyčiai. Jei jie kartais Jusų nepasiektų, prašome betarpiai siųsti paštu skelbimų tekstus ir pinigus adresu: Mr. J. Matulaitis, 546 Indian Rd., Toronto, Ont., Canada. Skelbimai priimami iki 1952 m. lapkričio 1 dienai.

Lietuviai biznieriai nepraleiskite šios patogios progos pagarsinti savo verslą! Nedelskite, bet dar šiandien siųskite savo skelbimus nurodytu adresu. **LSS Vadija.**

Chicago, Ill.

Nepaprastai Svarbus Rinkimai

Dabar Amerika skersai ir išilgai jaudinama ir judinama. Šio krašto piliečiai tapo išjudinti ir sujaudinti tuo reikalu, kurs kartojasi kas ketvirti metai. Tas reikalas tai prezidentiniai rinkimai, su kuriais rišasi ir kitų pareigunų rinkimai.

Chicagos lietuviai yra dvigubai susirupinę šių metų rinkimais. Mat Chicagoj turime keletą lietuvių kandidatų, kuriems laimėjimą turime užtikrinti. Šiuo sykiu Chicagoj perrenkamas adv. Antanas Olis, dabartinis Chicago Sanitary District prezidentas. Adv. A. Olis nuo seniai yra SLA narys ir uolus organizacijos veikėjas. Susivienijimo nariai gyvenantieji Chicagoje balsavimų dieną, lapkričio 4 d., privalo ne tik patys už jį balsuoti, o ir kitus raginti tai daryti. Adv. Olis yra ALTo vice pirmininkas. **A. B.**

Balfo Seimas Įvyks Bostone 1953 m.

Balfo direktorių nutarimu, šeštasis seimas įvyks Bostone 1953 metais sausio mėn. 9-10 dienomis, Statler viešbutyje. Seiminis bankietas irgi bus tam pačiam viešbuty, sausio 10 dienos vakare.

Direktoriai pageidauja, kad seime dalyvautų kuodaugiausia delegatų ir svečių, ir pareikštų naudingų Balfui minčių.

Patariamosios Lietuvių Grupės Naujas Adresas

Patariamoji Lietuvių Grupė prie Free Europe Komiteto, kurios adresas iki šiol buvo: 16 West 58-th Street, New Yorke, perkėlė savo kabinetą į naują vietą. Dabartinis jos adresas yra: **4 W. 57-th St., Room 907, New York 19, N.Y.**

Turintieji kokius nors reikalus su Patariamaja Lietuvių Grupe, kreipkitės čionai paduotu nauju adresu.

Daugiau Privačios Iniciatyvos

Per greit amerikonėjame, — sako vieni.

Per lėtai, — sako kiti.

Teisybės elementų yra abiejuose pasakymuose. Pamėgdžiodami blogus papročius, atnešime tautai žalą, išmokdami gerų savybių, busime jai naudingi.

Vienas daugelio gerų šio krašto gyventojų bruožų yra jų mokėjimas nelaukti viso ko iš viršaus, mokėjimas imti iniciatyvos į savo rankas ir siekti užbrėžto tikslo be vyriausybės pagalbos ar raginimo. Ypatingai pažymėtinas yra privatus duosnumas. Amerikos Raudonasis Kryžius, įvairios klinikos, draugijos kovai su tuberkulioze, polio ar vėžiu yra galimi dėl to, kad privatųs žmonės aukoja milijonus dolerių ir kad įvairiose srityse pasižymėję asmenys nesigailį tiems tikslams savo žinių ir savo jėgų. Tuo budu milijonams nelaimingųjų nemaža pagalba, lengvinamas jų sunkus likimas.

Atrodo, kad ir mes nenusidėsime lietuvių tautai, jeigu šia prasme "suamerikonėsime", pasidarysime dar duosnesni ir dar daugiau padėsime Baltui, tai garbingai musų organizacijai, kuri nepažindama srovinių ginčų, **norėdama nors truputį šilimos ir šviesos suteikti šaltame ir tamsiame likime atsidurusiems musų broliams ir seserims Europoje.**

Pagrindinai pakeisti lietuvių tremtinių buities šiandien mes negalime, nes negalime paveikti tų jėgų, kurios žymiai pasaulio daliai atnešė vergiją ir kančias. Bet darykime, ką įsteńgiame, aukokime Balfui ir eikime jam į talką, kada jis mus šaukia, vykdydamas metinį vajų.

Leopoldas Dymša.

RUBBER STAMPS
Mes gaminam GUMINES ir METALINES ANSPAUDAS įvairiem PREKYBOS ir PRAMONES tikslam; DRAUGIJOMS, BAŽNYCIOM ir VALDIŠKOM ĮSTAIGOM.
Jonas Šneideraitis, vedėjas
CONCORD STAMP - BE. 3-6828
79 Warren St., New York 7, N. Y.

Lietuvių Melodijų VALANDA

Dabar girdima sekmadieniais nuo 11:00 iki 12:00 valandos dieną iš naujos radijo stoties: **WHIL — 1430 KC.** Skelbiamos naujienos iš South Bostono.

Biznio reikalais rašykit laiškus radio ofiso adresu: 309 West Broadway, South Boston, Mass. Ačiu.

Step. Butkus (Al. Stevens), Mykolas Pluta.

RadioŽinios
So. Boston, Mass.

Lietuvių Radio Korporacijos programa per stotį WBMS, 1090 kilocycles, 9:30 iki 10:30 valandą ryte ateinantį sekmadienį bus:

1—Falcons Radio Orkestra.

2—Dainininkė V. Barmienė iš Dorchesterio dainuos Maironio dainas.

3—Magdutės Pasaka.

Lietuvių Radio Korp. stoties adresas yra naujas, tad rašykit savo įspudžius nauju adresu: Lithuanian Radio Program, Station WBMS, 91 Bay State Road, Hotel Shelton, Boston, Mass., o biznio reikalais, malonėkit rašyti radio ofiso adresu: 502 East Broadway, South Boston 27, Mass. Ačiu.

Steponas Minkus.

SHALINS
(Shalinskas)
FUNERAL HOME
84-02 Jamaica Ave.
(at Forest Parkway Station)
Woodhaven, N. Y.
Suteikiam garbingas laidotuves. Koplyčias suteikiam nemokamai visose dalyse miesto.
Laidotuvių Direktoriai:
F. W. SHALINS IR J. B. SHALINS
Tel. VIrginia 7-4499

JOHN NAGHTEN & CO.
ESTABLISHED 1863, INSURANCE
1903 Insurance Exchange, Chicago, Illinois

NAUJIENOS
Pirmas ir geriausias lietuvių dienraštis Amerikoj

NAUJIENOS turi savo korespondentus kiekvienoje didesnėje Amerikos lietuvių kolonijoje ir įvairiose Europos bei Pietų Amerikos valstybėse.

NAUJIENOS spausdina vėliausias, tiksliausias ir įdomiausias žinias iš lietuvių ir kitų tautų gyvenimo.

NAUJIENOS spausdina svarbesnius lietuvių gyvenimo reikalus liečiančius straipsnius ir "Kritikos bei polemikos" skyriuje leidžia visiems pareikšti savo nuomonę.

NAUJIENŲ prenumerata yra tokia: JAV ir Kanadoje — $9.00 metams, $5.00 — pusei metų. Kitose valstybėse— $11.00 metams, $5.50 — pusei metų. Chicagoje — $10.00 metams, $5.50 — pusei metų.

NAUJIENAS gausite, jei pasiųsite čekį arba Money Orderį tokiu adresu:

NAUJIENOS
1739 South Halsted Street, Chicago 8, Illinois

SLA Pagalbos Ranka

Savaitinė atskaita išmokėtų pomirtinių ir ligoje pašalpų

Čekiai Išrašyti ir Pasiųsti Susivienijimo Lietuvių Amerikoje Prezidento ir Iždininko Pasirašymui

Išmokėtos pomirtinės

Spalio 25 Dieną, 1952 Metų

FELIKSAS GUTAUSKAS, 40 kp., Pittsburgh, Pa., gimęs rugp. 14 d., 1891 m., Lietuvoje. Prie SLA prisirašė kovo 1 d., 1930 m., mirė spalio 3 d., 1952 m. Velionio moteriai, Onai Gutauskienei, pomirtinės išmokėta $1,000.00

ONA RUKŠTELIENĖ, 85 kp., Kingston, Pa., gimus rugp. 26 d., 1877 m., Lietuvoje. Prie SLA prisirašė kovo 11 d., 1917 m., mirė rugs. 7 d., 1952 m. Velionės sūnui, Juliui Rukšteliui, pomirtinės išmokėta $300.00

PETRAS VAITEKUNAS, 124 kp., Hartford, Conn., gimęs gruod. 2 d., 1876 m., Kauno rėd. Prie SLA prisirašė bal. 8 d., 1923 m., mirė rugp. 16 d., 1952 m. Velionio moteriai, Domicelei Vaitekunienei, pomirtinės išmokėta $150.00

AGNIEŠKA ELEVIČIENĖ, 122 kp., Chicago, Ill., gimus kovo 30 d., 1889 m., Panevėžio apskr. Prie SLA prisirašė bal. 1 d., 1934 m., mirė rugp. 11 d., 1952 m. Velionės dukterei, Bernice Zebus, pomirtinės išmokėta $600.00

URŠULĖ MADLONIENĖ, 166 kp., Simson, Pa., gimus liep. 10 d., 1875 m., Suvalkų rėd. Prie SLA prisirašė liep. 31 d., 1914 m., mirė spalio 8 d., 1952 m. Velionės dukterei, Onai Maldoniutei, pomirtinės išmokėta $300.00

VIKTORIJA KONTAUTIENĖ, 365 kp., Jamaica Plain, Mass., gimus birž. 28 d., 1893 m., Lietuvoje. Prie SLA prisirašė bal. 1 d., 1936 m., mirė rugs. 2 d., 1952 m. Velionės vyrui, Steponui Kontautui, pomirtinės išmokėta $150.00

Viso $2,500.00
Nuo pradžios šių metų bendrai viso $109,972.00

Išmokėtos ligoje pašalpos

I. PASKEVIČIUS, 67 kp., Luzerne, Pa. Sirgo 8 savaites	$48.00
O. SADAUSKIENĖ, 86 kp., Pittsburgh, Pa. Sirgo 8 s.	54.00
P. SIMONAS, 102 kp., Haverhill, Mass. Sirgo 2 s. ir 1 d.	19.50
A. PETERS, 104 kp., Pittsburgh, Pa. Sirgo 8 s.	40.50
K. ZUPKA, 104 kp., Pittsburgh, Pa. Sirgo 8 s.	48.00
E. UMONTIENĖ, 122 kp., Chicago, Ill. Sirgo 8 s.	72.00
J. KANOKAS, 142 kp., New Haven, Conn. Sirgo 8 s.	36.00
J. VIRBICKAS, 143 kp., Scranton, Pa. Sirgo 8 s.	48.00
J. SWIRSKY 164 kp., Frackville, Pa. Sirgo 8 s.	36.00
J. SWIPAS, 192 kp., New Kensington, Pa. Sirgo 2 s. ir 5 d.	25.50
B. RUCKUS, 192 kp., New Kensington, Pa. Sirgo 5 s.	40.50
V. VASILEVAS, 196 kp., Chicago, Ill. Sirgo 1 s.	12.00
W. WASUKONIS, 200 kp., Detroit, Mich. Sirgo 4 s. ir 4 d.	21.00
O. UŽUPIENĖ, 207 kp., Manchester, Conn. Sirgo 6 s, ir 1 d.	38.00
L. ADOMAITIS, 226 kp., Chicago, Ill. Sirgo 8 s.	36.00
A. RUZINAS, 236 kp., Toronto, Ont., Canada. Sirgo 1 s.	12.00
A. KRAUJELIS, 309 kp., E. White Plains, N. Y. Sirgo 2 s.	24.00
A. JANUŠAS, 311 kp., W. Frankfort, Ill. Sirgo 3 s. ir 2 d.	30.00
I. KUPŠIS, 350 kp., Moundsville, W. Va. Sirgo 7 s. ir 2 d.	68.00
A. SAVKO, 360 kp., Milton, Mass. Sirgo 7 s. ir 4 d.	52.50
Viso	$761.00
Nuo pradžios šių metų bendrai viso	$14,397.50

M. J. VINIKAS,
SLA Sekreorius.

A LALIO
ŽODYNAS
Lietuviškai-Angliškas ir Angliškai-Lietuviškas
Nauja Laida. Kaina $14.00. Pinigus Reikia Siųsti su Užsakymu. Gaunamas pas
DR. D. PILKA, 546 E. Broadway, Boston 27, Mass.

Kas nori skaityti su jokia partija nesurištą laikraštį ir išgirsti objektyvų lietuvišką žodį visais svarbiais klausimais, tas skaito 8-10 puslapių savaitraštį
NEPRIKLAUSOMĄ LIETUVĄ
"NEPRIKLAUSOMA LIETUVA" turi daug rimtų bendradarbių visuose kontinentuose ir duoda daug žinių iš lietuviškosios bendruomenės ir visos žmonijos gyvenimo sričių.
PRENUMERATA: metams visur 6 dol., visose Amerikose—5.50, Kanadoje—5 doleriai, Už laikraštį galima mokėti dalimis—pusmečiais, ketvirtimis ir nuo to kaina nekinta.
NAUJAI ATVYKĘ "NEPRIKLAUSOMĄ LIETUVĄ" gauna bargan ligi jie gauna darbą ir užsidirba.
ADRESAS: "NEPRIKLAUSOMA LIETUVA",
7722 George St., Ville Lasalle, Montreal, P. Q., Canada.

AR ŽINOTE KĄ RAŠO
"KELEIVIS"
AR ŽINOTE, kodėl vieni jį giria, kiti keikia, bet visi mėgsta jį skaityti?
"KELEIVĮ" žmonės mėgsta del to, kad jis niekam nepataikauja ir nesibijo teisybės skelbti.
Žmonių mulkintojus ir apgavikus jisai lupa be jokio pasigailėjimo.
Be to, jame rasi visokių patarimų, gražių eilių, įdomių paveikslų ir žinių iš viso pasaulio.
Kainuoja tik $3.00 metams. Adresas toks:
KELEIVIS
636 Broadway, So. Boston 27, Mass.