Tėvynė

SUSIVIENIJIMO LIETUVIŲ AMERIKOJE ORGANAS

No. 6 — Acceptance for Mailing at Special Rate of Postage provided for in Section 1108, Act of October 3, 1917, Authorized June 27, 1918 — New York 1, N. Y., Vasario-February 8, 1957 — Entered as Second Class Matter November 28, 1910, at the Post Office at New York, N. Y., under the Act of March 3, 1879 — Vol. XLVIII

MUSŲ ORGANIZACIJOS VEIKLA

Rašo POVILAS P. DARGIS,
Susivienijimo Prezidentas

(Tęsinys iš pr. num.)

SLA 40-tos Kuopos Jubiliejus

Viena iš seniausių ir skaitlingiausių savo narių skaičiumi kuopų Pittsburgne yra S. L. A. 40-ta kuopa, kuriai suėjo 50-tys metų nuo jos įsikurimo. Tam atžymėti lapkričio 25-tą dieną, 1956 metais, buvo surengtas šaunus banketas, kuriame man teko atstovauti SLA Pildomąją Tarybą. Šiai kuopai, per daugelį metų, pirmininkauja nenuilstanti veikėja Ona Rumšienė, o finansų sekretore yra Marijona Zdankienė, bendrai kuopos valdyba, didžiumoje, susideda iš veiklių moterų.

Reikia pasakyti, jog Lietuvių Mokslo Draugijos salė, kurioje banketas įvyko, buvo tikrai gražiai išpuošta. Tam atlikti daug darbo įdėjo žymi veikėja Vera Količienė, kuri vadovavo ir tos dienos programai. Po gardžios vakarienės, kurią prirengė pačios kuopos narės, buvo pasakyta daug įdomių kalbų. Kalbėtojų tarpe buvo Petras Pivaronas ir jo veiklioji žmonelė, trečios apskrities pirmininkas S. F. Bakanas, Jonas Mažukna, J. Vainorius, Juozas Virbickas, Viktoravičius, šių žodžių rašytojas ir daugelis kitų, kurie savo kalbose išreiškė daug malonių prisiminimų iš savo veikimo ir didelį pasirįžimą ir toliau dirbti musų organizacijos gerovei. Baigiant banketą, buvo pagerbti trys nariai, išbuvę kuopoje 50 metų, štai jų vardai: Petronėlė Kvedarienė, Jonas Balčius ir Antanas Rumša.

Gerai daro SLA kuopos, pagerbdamos savo organizacijos kurėjus.

SLA 104-tos Kuopos Pobuvis

Pradžioje šių metų, t. y. sausio 3-čią dieną, 8 val. vakare viena iš veikliųjų Pittsburgho kuopų, vadinamoji 104-ta, South Side kuopa, surengė gražų pokylį, Lietuvių Piliečių salėje, tuojau po kuopos susirinkimo. Pokylyje dalyvavo kuopos nariai ir svečiai buvo B. Pivaronienė, Petras Pivaronas ir aš su savąja Gertruda. Pokylį reikia skaityti tikrai pasisekusiu, nes vakarienė tikrai buvo karališka, o ypatingai buvo malonu, kad nariai ir svečiai, savo kalbose, pareiškė pasitenkinimą savąja organizacija ir reiškė pasirįžimą, pilna energija, ir toliau dirbti, kad ateinančiame SLA vajuje prirašius kuodidžiausį skaičių naujų narių į musų Susivienijimą. Šiai kuopai vadovauja prityrę veikėjai, jų tarpe: broliai Žilinskai, Čekauskas, Žemaitienė, Mičiulienė, Želionis ir daugelis kitų. Džiaugiuosi, kad man buvo proga, šios garbingos kuopos, pokylyje dalyvauti.

Santykiai Tarpe Pildomosios Tarybos ir Narių

Pildomosios Tarybos nariams butų malonu, laiks nuo laiko, išgirsti nuo Jusų, brangys nariai ir narės, Jusų mintis, sumanymus, musų brangios organizacijos, SLA reikalais, o ypatingai svarbu išgirsti nuo musų organizatorių konstruktyvių pasiulymų, musų ateinančiam vajui. Nuo savęs ir nuo visos Pildomosios Tarybos, aš Jus užtikrinu, jog visais Susivienijimo reikalais, rasite nuoširdų bendradarbiavimą.

Laiks nuo laiko, aš su Jumis, brangys broliai ir sesutės, mėginsiu pasidalinti mintimis, musų organizacijos reikalais, "Tėvynėje".

BALFo Seimo Reikalu

Praeitais metais įvyko ištisa eilė musų lietuviškų centralinių organizacijų seimų, iš jų paskutinis buvo Balfo seimas, kuris įvyko Detroite.

SLA, nors tiesioginiai ir nėra atstovaujamas Bendrame Amerikos Lietuvių Šelpimo Fonde-Balfe, tačiau Susivienijimas buvo pirmas, kuris finansiniai, su keliais tukstančiais dolerių, atėjo Balfui į pagalbą, pirmomis jo kurimosi dienomis ir dabar S. L. A. kuopos ir pavieniai nariai daug dirba šiame dideliame ir garbingame darbe, tačiau turime su apgailestavimu priminti, kad įvykusiame BALFo seime, renkant direktorijatą, nebuvo prisilaikyta nustatytos ir nusistovėjusios tvarkos, ir todėl šiandien direktorijate nematome dviejų garbingų lietuvių, kurie yra daug prisidėję BALFą organizuojant.

Tikimės, jog ateityje šios rušies klaidos nepasikartos. Visi vieningai turime dirbti ir per BALFą, pagelbėti savo vargstantiems ir iš tėvynės ištremtiems broliams lietuviams, darbo pakaks visiems.

Vasario Šešioliktoji

Kiekvienais metais, Amerikos lietuviai, mini musų tautos šventę — Vasario Šešioliktąją, nes tą dieną, 1918-ais metais, musų gimtasis kraštas Lietuva, pasiskelbė laisva ir nepriklausoma valstybe.

Šiandieną, musų tautai kenčiant priespaudą ir vargą, mes dar su didesniu pasirįžimu turime imtis tautos laisvinimo darbo, kuriam vadovauja Amerikos Lietuvių Taryba, todėl svarbu, kad visi SLA nariai, savo kolonijose, dalyvautų bendruose minėjimuose ir kad savo aukomis paremtų laisvinimo darbą.

Tikėkime, kad teisė ir teisingumas nugalės smurtą, ir musų tauta vėl taps laisva ir nepriklausoma.

Pašautas Lazarius Kaganovičius

New Yorko spauda skelbia žinią, kad Maskvoje pašautas Sovietų premjero pavaduotojas, Stalino švogeris Lazarius Kaganovičius. Ši žinia pasklydo ryšium su iškvietimu iš vakarų Vokietijos k r a u j o s p e c i a l i s t o dr. J. Schulten, kuris nugabentas gydyti paslaptingą l i g o n į Kremliuje. Spaudos pranešimu Kaganoričius s u d a r ę s kartu su Molotovu ir maršalu Žukovu suokalbį nuversti dabartinę Kremliaus vadovybę. Jis priklausė pikčiausiai stalinistų grupei ir priešinos režimo liberalizacijai. Kaganovičius esąs prie mirties.

Stalinizmas Grįžta

Komunistinės valstybės stiprina savo tarpe vieningumą

Daugelis politinių stebėtojų, akivaizdoje Kremliaus moralinių smugių, kuriuos jis gavo Vengrijoje ir dalinai Lenkijoje pranašavo, jog prasidėjo komunistinio sektoriaus valstybių silpnėjimo laikotarpis, nes jau buvo aiškųs nesutarimai ir net atskirų valstybių interesų nesuderinimas. Maskva aiškiai išnaudojo savo satelitus, priversdama savo kontroliuojamas valstybes pasirašyti sau naudingas prekybos sutartis. Dabar tos valstybės ryžosi atsikratyti Maskvos išnaudojimo ir pasijuto daug savarankiau, negu buvo iki šio laiko.

Bet vis tik Maskvoje sugebėta šį pavojų pastebėti ir, neatsižvelgiant į visus vadovaujamuos sluoksniuos nesutarimus ir savitarpius ginčus paskutiniu metu buvo dedamos galimos pastangos aiškiai matomo silpnėjimo ryšių tarp komunistinių kraštų išvengti. Rusų kompartijos pirmas sekretorius Chruščiovas buvęs slaptai nuvykęs į Kiniją ir pasistengęs geruoju Kinijos vadus palenkti savo pusėn. O mažesnių valstybių vyriausybės prievarta ir grasinimais turėjo nusilenkti Maskvos valiai.

Naikinamos liberalinės jaunimo nuotaikos

To maža. Dabar jau visu frontu einama atgal prie Stalinizmo. Po dvidešimtojo Rusijos kompartijos suvažiavimo prasidėjęs Stalino niekinimas ir tam tikras liberalizmas rusų viešame gyvenime, dabar jau ne madoje. Prasidėjusios pavojingos jaunuomenės, o ypatingai rašytojų bei meno žmonių tarpe nuotaikos dabar įvairiomis priemonėmis tramdomos, Maskvos Pravda tais klausimais keliais atvėjais labai griežtai pasisakė.

Žodžiu, laisvasis pasaulis turi skaitytis su komunistų pastangomis sustiprinti tarpusavius ryšius ir pagriežtinti savo politiką su vakarų valstybėmis. Tad laukti, kaip kai kurie spėliojo, jog komunistiniame pasaulyje vyksta pasikeitimai gerojon pusėn nepasitvirtina ir vilties su jais pasiekti taikaus sugyvenimo nėra daug.

Stalino išmėginti metodai komunistinių valstybių gyvenime vėl pilnumoje grįžta ir pavergtos tautos, kol ten pasiliks dabar veikianti sistema, negali tikėtis savo buklės pagerėjimo.

New Yorkas. — Jungtinės Valstybės ir kitos 6 tautos prašo Izraelį tuojau ištraukti savo kariuomenę iš Egipto žemių, kad Jungtinių Tautų speciali kariuomenė galėtų užimti plotą iki 1949 metais buvusio rubežiaus.

—o—

Belgradas. — Jugoslavijos prezidentas Tito atšaukė savo kelionę į Jungtines Amerikos Valstybes dėl to, kad Amerikoje pasireiškė priešingų nuomonių jo atvykimui.

—o—

New Yorkas. — Waterbury suareštuotas bombų dirbėjas Meteski laikomas Bellevue ligoninėje, kur gydytojai tiria jo protą.

Jauna šimtaprocentinė SLA šeima Detroite

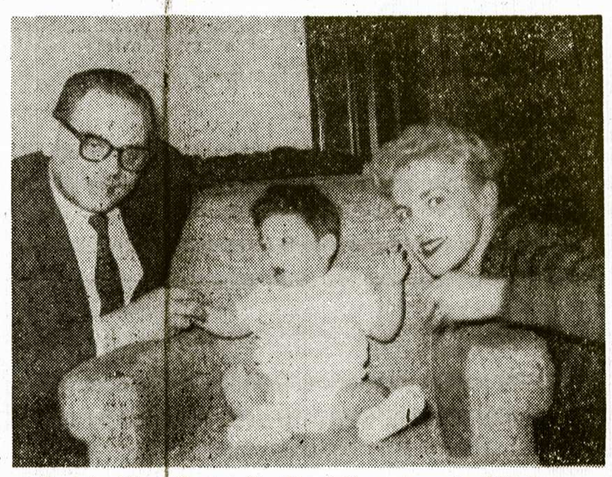

Susivienijimo Jaunuolių Komisijos narys ir 352 kuopos iždininkas advokatas Kęstutis Ambrose su žmona Jasephine Irene ir suneliu Case Joseph.

Prezidento Inauguracijos Iškilmėse Dalyvavo ir Lietuviai

Praeitos savaitės Tėvynėje buvo rašyta apie prezidento Eisenhowerio inaugur a c i j ą antram terminui. Dabar mes sužinojom, kad inauguracinėse iškilmėse dalyvavo nemažai lietuvių iš įvairių vietovių, tad čionai juos paminime.

Iš Wilkes Barre, Pa. dalyvavo Wm. T. Kvetkas, jo žmona, duktė ir sunus. Iš Connecticut valstijos dr. Petras Vileišis ir jo duktė Birutė, Vladas Barčiauskas iš New Yorko, Jonas Stepanauckas su žmona ir sunum iš Scranton, Pa., adv. Thomas Grajauskas iš Baltimore, Md., adv. Adolfas Rugienis iš Frackville, Pa., Pet. Baltrušaitienė iš Wilkes Barre, Pa. Lietuviai turėjo stalą prie pat scenos. Prie lietuvių stalo sėdėjo ir Lietuvos atstovybės Washingtone attache J. Kajeckas su žmona. Bankete buvo ir Lietuvos atstovybės sekretorius P. Žadeikis, ministerio Povilo Žadeikio sunėnas.

Bankete pasakė kalbą buvęs republikonų partijos pirmininkas Leonard Hall, o svarbiausiu kalbėtoju buvo senatorius Wm. F. Knowland. Senatorių Wm. F. Knowland artėjantį prie tribunos benketo dalyviai sutiko didžiausiomis ovacijomis. Jis pareiškė, kad išskyrus indėnus, visi mes esame ateiviai. Vieni čia gyvename ilgiau, kiti trumpiau, bet turime dirbti vieningai.

Po kalbų sekė programa ir, reikia pasakyti, kad čia lietuviai pirmavo. Wm. Kvetko rupesčiu, į banketą atvyko lietuvių tautinių šokių grupė iš Baltimorės, kuriai vadovauja P. Dulytė, grupę atlydėjo P. Kairys. Grupę sudaro vaikinai ir merginos, visi pilni energijos, puikiai pašoko Maluną ir Lenciugėlį. Originalųs tautiniai rūbai, puikųs šokiai žiurovus sužavėjo ir iš visų lietuviams sukeltos didžiausios ovacijos.

Tito Atsisako Atvykti į Washingtoną

Prezidentas Eisenhoweris: — Turim kalbėtis ir su tais, su kuo nesutinkame

Prezidentas D. Eisenhoweris savo laiku buvo pasiuntęs Jugoslavijos prezidentui Tito kvietimą atvykti Washingtoną. Bet po to prasidėjo Jungtinėse Valstybėse nepalanki Tito akcija. Priėjo net prie to, kad keturi Kongreso nariai atvirai kreipėsi į prezidentą Eisenhowerį pasisakydami prieš Tito atsilankymą.

Pats prezidentas Eisenhoweris praeitos savaitės spaudos konferencijoje pasisakė prieš panašią akciją, nurodydamas, jog Valstybės Departmentas kviečia įvairius asmenis, su kuriais tenka svarstyti svarbias politines problemas. Ir dažnai esti taip, kad Jungtinės Valstybės nepritaria tų kraštų politinei kryptčiai, su kurių atstovais tenka derėtis. Bet kitos išeities nėra, kaip tik tartis su visais reikalingais asmenimis, nors mes ir butume jiems priešingi. Žinoma, jeigu norime taiką išlaikyti.

Washingtonas vienaip, New Yorkas kitaip galvoja

Dabar, kai Jugoslavijos vyriausybė patyrė, jog esama griežtai priešingų nuotaikų Amerikoje, per savo spaudą skelbia, jog Tito tokiomis sąlygomis nebesąs linkęs aplankyti Washingtoną

Taip pat nemalonus incidentas įvyko ir Saudi Arabijos karaliui Saudui atsilankius New Yorkė. Miesto majoras Wagneris atsisakė jį priimti ir tinkamai, kaip svečią pagerbti. Tai buvo padaryta kai kurių šio miesto sluoksnių įtakoje. Nors karalius Saudas pareiškė, jog į panašius nedraugiškus išpuolius jis nekreipia dėmesio, bet vis tik savo vizitą sutrumpino. Akivaizdoje tų įvykių Valstybės Departamentas nusprendė New Yorke per savo atstovus sutikti tuos svečius, kurių atsilankymas politiniu požiuriu laikomas svarbiu ir reikšmingu.

Savo keliu karalius Saudas Washingtone buvo priimtas su visomis tokiais atvėjais numatomomis iškilmėmis. Pasitarimams su juo teikiama nemaža reikšmės, nes jis yra arabų pasaulyje vienas įtakingiausių valdovų, nuo kurio nusistatymo priklauso ir kitų arabiškų valstybių laikysena prezidento Eisenhowerio doktrinos žvilgsniu.

Daugiau Jaunų Jėgų Susivienijimui

Iš anksto numatykime veikimo kryptis. – Kuopų veikėjų atsakingumas vajaus darbe. – Jaunimo organizatorių pasirengimas

SLA Vajaus Komisija neabejotinai ras tinkamą ir patrauklų vardą naujam vajui, kurį netrukus pradėsime. Bet savo esmėje šis vajus be ko kito turėtų buti taip pat jaunų jėgų telkimo vajus. Susivienijimas nė vieno lietuvio neatstumė ir neatstums ir kiekvienas geras lietuvių tautos sunus yra pageidaujamas ir Susivienijime priimamas brolišku nuoširdumu.

Turime gauti daugiau jaunimo

Bet dabartinės Susivienijimo gyvavimo sąlygos ir tie gražųs tikslai, kuriuos mes turime prieš akis, mums diktuoja didžiausį susirupinimą skirti jaunimui. Kiekvienai kuopai atskirai ir tuo pačiu metu musų ištisai organizacijai butina ir nepaprastai svarbu gauti daugiau jaunimo.

Niekas staigiai nepasidaro. Tad nemanykim, kad pakaks paskelbti gražų šukį, pakaks paraginti veikėjus jaunimo reikalus laikyti arčiau prie širdies ir kad jau viskas lengvai ir greitai susitvarkys. Susivienijimo atsakingi vadovai negali aprėpti per visą didžiulį kontinentą išsisklaidžiusių kuopų veiklos. Iš centro išeina bendri nurodymai ir patiekiamos pagrindinės sugestijos, bet patį *Susivienijimo stiprinimą naujais nariais niekas kitas neatliks, kaip tik kuopų veikėjai-organizatoriai.*

Iš anksto numatykim— kaip veiksime jaunimo tarpe

Jau šiandien mes nujaučiame busimojo vajaus svarbiausias kryptis, todėl jau šiandien turime ruoštis ateities darbams. Ne visur vienodos vajaus darbo sąlygos. Todėl kuopų veikėjams iš anksto savo suėjimuose ir kiekviena proga reikėtų pasvarstyti— kaip butų geriau vietinėse sąlygose suorganizuoti busimą vajų.

Mes visi gerai žinome, kad Susivienijimą ant savo pečių išnešė nuoširdųs patriotai musų veikėjai. Tik jų pasiaukojimo ir darbštumo dėka mes šiandien turime Susivienijimą stiprų, turtingą ir pajėgų atlikti patriotinius savo broliams patarnavimus. Tad ir šiuo konkrečiu momentu pirmoje eilėje **galvokime apie asmenis, apie darbščius veikėjus,** kurie gali busimame vajuje jaunimą patraukti į Susivienijimą.

Kas sugebės pritraukt jaunimą prie SLA?

Kuopų veikėjai neturėtų daryti klaidos ir nederėtų jiems laukti, kad jaunimą prirašys kiekvienas veikėjas, bet tik tokie organizatoriai, kurie sugeba ir moka prie jaunimo prieiti ir jam išaiškinti Susivienijimo reikšmę lietuviškos visuomenės gyvenime.

Net, jeigu ir bus toks asmuo, kuris suprasdamas reikalo svarbą, imsis jaunimo tarpe dirbti, tai iš karto jo darbas irgi dar nebus sekmingas, jeigu jis iš anksto jam nepasiruoš. Tenka gerokai pastudijuoti apdraudos biznį aplamai ir taip pat pagrindinai susipažinti su Susivienijimo apdraudos planais. Organizatorius dirbdamas jaunimo tarpe turi sugebėti atsakyti į visus iškylančius apdraudos reikalais klausimus. Taip pat jo pareiga parinkti ir patarti geriausią, atitinkamą apdraudos rušį kiekvienam jaunuoliui, pagal jo individuales aplinkybes. Tik šitoks darbas galės duoti pakankamai gerus rezultatus.

Siekime geresnių rezultatų, negu turėjom iki šio laiko

Visa, kas čia pasakyta turint galvoje, yra suprantama, kaip svarbu iš anksto gerai vajaus darbui pasirengti. Senas lietuviškas priežodis sako: "Ne metas šunis lakinti, kai reikia į medžioklę joti". Tad bukim apdairųs, veikime planingai ir tada galime tikėti, jog busimas vajus bus sekmingas.

Neužmirškime, kad jaunimo tarpe ne nuo šiandien mėginama dirbti. Bet, deja, šio darbo vaisiai nebudavo tokie sekmingi, kad mes jais butume pilnai patenkinti. Tad šiandien tenka pajieškoti priežasčių, kas butent kliudydavo to darbo sekmingumui?

O visų svarbiausia: jaunimo reikalo neišleiskime iš akių. Rupinkimės juo pirmoje eilėje, nes tai nepaprastai svarbu Susivienijimo tolimesnei pletotei. Butų gerai, kad **veikėjai Tėvynėje j a u n i m o reikalais pasisakytų** ir iškeltų savo praktinius sumanymus.

VERTINA SAVO TURTA

Danai vertina savąjį turtą, paliktą Pabaltijo kraštuose, kurį vėliau konfiskavo Sovietai, siekiant apie 3 milijonus dolerių, pabaltiečiai tikisi, kad, leidžiant iš Sovietų Sąjungos grįžti danų piliečiams, su jais galės išvykti ir jų žmonos, jei jie buvo vedę pabaltietes.

New Delhi. — Ministeris pirmininkas Jawaharlal Nehru pareiškė, kad Indija nesutiks įsileisti svetimos kariuonės į savo žemę įžengti vieną colį. Jis tai padarė nugirdęs, kad Pakistanas kreipiasi į Juntines Tautas, kad jų kariuomenė pakeistų Indijos ir Pakistano kariuomenes Kasmire plebiscito metu.

Tėvynė

The Lithuanian Weekly
PUBLISHED EVERY FRIDAY
By the Lithuanian Alliance of America

M. LEO VASIL
Editor

DR. M. J. VINIKAS
Manager

YEARLY SUBSCRIPTION RATES
In the United States $3.00
To Foreign Countries $4.00

307 West 30th Street
New York 1, N. Y.
Tel. LAckawanna 4-5529

Susivienijimo kuopų skubūs pranešimai turi būti prisiųsti ne vėliau savaitę laiko prieš laikraščio leidimą. Redakcija straipsnius ir korespondencijas taiso savo nuožiūra.

Keičiant adresus būtinai paduokite zono numerį.

MUSŲ REIKALAI

Gauname gerų žinių iš SLA kuopų veikėjų

Iš didesnių kolonijų nuo Susivienijimo kuopų atsakomingų pareigūnų mes gauname gerų ir džiuginančių žinių. Vieni jų rašo, kad kuopa buvo suruošusi parengimą ir kad tas parengimas visais atžvilgiais buvo sekmingas, dalyvavo ne tik nariai, bet ir patriotingieji lietuviai svetainę pripildė. Kitų kuopų pareigūnai rašo, kad jų kuopos jau yra nutariusios ruošti pavasarines išvykas ar metinius tradicinius banketus.

Tai geros ir džiuginančios žinios, kurios yra naudingos musų organizacijai ir kuopų nariams. Tokių kuopų pareigūnai ir visi nariai užsitarnauja didelės padėkos už rūpinimąsi savo organizacijos reikalais.

✪

SLA 352 kuopos veikėjai nuoširdžiai dirba

Didžiulė Susivienijimo 352 kuopa, gyvuojanti automobilių metropolyje Detroite, kurios energingieji veikėjai praeitų metų vasarą rūpinosi seimo ruošimu, dažnai padidina kuopą naujais nariais, jau pradėjo rūpintis pavasarinės gegužinės suruošimu. Gegužinė, kaip mus įformuoja patikimi asmens, numatoma suruošti gegužės mėnesio 30 dieną, jau ir vieta gegužinei umatyta.

Tas parodo, kad reikia pasišvęsti darbui ir dirbti savo broliškai organizacijai, kaip detroitiečiai veikėjai, o galima daug gerų darbų atlikti ir padidinti kuopas nariais.

✪

Ansoniečiai neatsilieka nuo didesnių kolonijų

Neskaitlingoje lietuviais kolonijoje, Ansonia, Conn., gyvuoja Susivienijimo 66 kuopa, turinti energingų ir gabių veikėjų, kuriem rūpi organizacijos reikalai ir jie kiekvienais metais pavasario metu suruošia gražius banketus ir pralenkia daug skaitlingiau lietuviais apgyventas kolonijas. Šiemet kuopa irgi nutarė ruošti tradicinį banketą, kuris įvyks gegužės 5 dieną.

Šios kuopos banketai visuomet buna gausiai lankomi ne tik narių, bet ir visų vietinių ir apylinkių lietuvių. Tas daroma dėl to, kad 66 kuopos veikėjai moka dirbti, moka su visais broliškai sugyventi, banketus gražiai suruošti, už tai jie ir turi daug draugų ir sekasi kuopą ugdyti naujais nariais. Bėda tik tame, kad į Ansonia nepribuna naujų lietuvių, o visi ten gyvenanti energingojo organizatoriaus brolio Juozo Radzevičiaus jau prirašyti prie kuopos.

SLA Reikalai ir Veikla

Susivienijimo Lietuvių Amerikoje Ketvirtosios Apskrities Metinio Suvažiavimo Protokolas 44

Suvažiavimas įvyko 1956 metais spalio mėn. 28 dieną, Lietuvių Salėje, 48 Green St., Waterbury, Conn.

1. Suvažiavimą atidarė S. L. A. 11-tos kuopos vice pirm. Juozas Balčiunas 10:30 valandą ryte, ir pasveikino susirinkusius delegatus. Į suvažiavimą nepribuvo apskrities pirm. J. Trečiokas, tai tolimesnį suvažiavimo vadovavimą perdavė 4-tosios apskrities vice pirm. A. Kasparavičiui.

Vice pirm. A. Kasparavičius tarė žodį į susirinkusius kuopų delegatus, perskaitė laišką nuo apskrities pirm. J. Trečioko ir paskyrė sekančias komisijas:

Mandatų, įnešimų ir rezoliucijų komisija: A. Biretta, A. Sabalys, J. Marchulionis.

Spaudos komisija: A. Biretta, J. Marchulionis.

Ženklelius prisakstyti: O. Kripaitienė, O. Pikelienė.

Spaudos komisija: A. Biretta, J. Marchulionis.

3. Kol mandatų komisija baigs darbą, vice pirm. pakviečia tarti žodį: J. Marchulionį, N. Cereką, J. Pikelį. Visi kalbėtojai kalba įspudingai SLA reikalais ir pareiškia mintis dėl ateities darbų.

4. Mandatų komisija praneša, kad suvažiavime delegatai atstovauja sekančias kuopas:

11 kuopą, Waterbury, Conn.: V. Bajoras, A. Kušlis, O. Kušlienė, G. Jankauskas, J. Bosas, J. Balčiunas, T. Matas, A. Matienė;

34 kuopą, New Britain, Conn.: A. Kvedas, V. Vitkauskas, J. Janušonis, P. Normanienė, M. Pinkevičienė;

66 kuopą, Ansonia, Conn.: J. Ulevičius, Figoras Vladas, S. Bujanauskas, J. Marchulionis, J. Radzevičius;

124 kuopą, Hartford, Conn.: P. Labanas, A. Luckus, A. Luckienė, F. Pakalnis;

142 kuopą, New Haven, Conn.: V. Kripaitis, M. Kvaratiejus, J. Pikelis, O. Kripaitienė, O. Pikelienė;

168 kuopą, Stamford, Conn.: N. Cerekas, A. Sabalis;

207 kuopą, Manchester, Conn.: A. Biretta;

306 kuopą, Danbury, Conn.: A. Radzevičius, V. Vaitkunskas.

Apskrities valdybos nariai: A. Kasparavičius, A. Orantas, P. Labanas, S. Bujanauskas, J. Vaitkus, J. Marchulionis, A. Biretta, J. Radzevičius.

5. Apskrities valdybos nariams, kurie nėra delegatai, suteikta sprendžiamas balsas.

6. Skaitytas protokolas 43 suvažiavimo per sekr. A. Orantą ir priimtas vienbalsiai kaip užrašytas ir skaitytas.

7. Atsistojimu pagerbtas miręs SLA prezidentas adv. C. J. Kalinauskas.

Skaitytas laiškas nuo SLA prezidento Povilo P. Dargio. Jis sveikina susirinkusius delegatus ir linki geros sekmės. Laiškas priimtas.

8. Valdybos raportai:

Pirm. J. Trečiokas savo raportą pridavė raštu. Perskaitytas ir priimtas.

Vice pirm. raportas išklausytas ir priimtas.

Sekr. A. Orantas savo raporte pranešė, kad apskrities valdyba turėjo tris susirinkimus, bet ne visi valdybos nariai dalyvavo susirinkimuose. Taipgi turėjo daug susirašinėjimų su kuopoms ir apskrities valdybos nariais. Raportas priimtas.

Iždininkas P. Labanas ir iždo globėjai S. Bujanauskas ir J. Vaitkus raportavo, kad apskrities finansinė sąskaita yra tvarkoje, tik apskrities auka $25.00 Vasario 16 Gimnazijai Vokietijoje dar nepasiųsta. Taipgi apskrities auka 1954 metais $50.00 Vasario 16 Gimnazijai Vokietijoje pasiųsta, bet kvitos dar negauta. Raportas išklausytas, apkalbėtas ir palikta apskrities valdybai sutvarkyti.

Organizatorius J. Radzevičius savo raporte pranešė, kad prirašė 3 naujus narius. Raportas priimtas.

Korespondentų J. Marchulionio ir A. Birettos raportai išklausyti ir priimti.

9. Komisijų raportai:

Sušelpti SLA narius nukentėjusius nuo potvynio komisijos vardu raportavo A. Orantas. Jis pranešė, kad per kuopas ir iš pavienių narių surinkta aukų $83.85. SLA aštuoniems nariams duota po $10.00. Vienas narys J. Tareila auką grąžino. Apskrities išde liko $13.85. Raportas priimtas vienbalsiai.

Parko nupirkimo komisijos vardu raportavo M. J. Voketaitis. Parkas dar nenupirktas, bet komisija veikia. Raportas priimtas ir komisija palikta veikti toliau.

10. Suvažiavimo pirm. A. Kasparavičius pirmą sesiją uždarė 1:30 valandą po pietų. Taipgi jis pranešė, kad delegatams yra parengti pietūs. Daroma vienai valandai pertrauka.

11. **Antroji sesija.**

Papietavus antroji sesija pradedama 2:30 valandą po pietų.

12. Tęsiama komisijų raportai.

Gegužinė surengta Indian Grove, West Haven, Conn. Komisijos vardu raportavo V. Kripaitis, kad pelno liko $128.70, už parką rankpinigiai grąžinta $15.00, viso pridavė $143.70. Raportas priimtas vienbalsiai.

13. Nutarimai.

J. Trečiokas raštu rekomendavo, kad SLA 4-tosios apskrities 1957 metais gegužinę rengti Belle View Lakewood Parke, Waterbury, Connecticut. Rekomendacija priimta ir nutarta gegužinę rengti.

Nutarta prašyti SLA 11-tos kuopos, kad imtų pirmenybę surengime gegužinės.

Nutarta sekantį apskrities suvažiavimą laikyti New Haven, Conn. Laiką paskirs apskrities valdyba.

14. Valdybos rinkimas 1957 metams.

Į valdybą išrinkta šie nariai:

Pirmininkas J. Trečiokas,
Vice pirmininkas A. Kasparavičius,
Sekretorius A. Orantas,
Iždininkas P. Laban,
Iždo globėjai J. Vaitkus ir S. Bujanauskas,
Organizatorius J. Radzevičius,
Korespondentai J. Marchulionis ir A. Cerekas.

Švietimo komisija: J. Trečiokas, A. Kasparavičius.

15. Atsistojimu pagerbta žusieji už Lietuvos laisvę ir mirusieji SLA nariai.

Sugiedota Lietuvos himnas, vadovaujant St. Bujanauskui.

16. Suvažiavimo pirmininkas A. Kasparavičius uždarė suvažiavimą 5 valandą po pietų.

17. **Finansinis raportas:**

Nuo 1955 metų pas iždininką buvo	$156.69
1956 metais gegužinės pelnas	128.70
1956 metais už parką rankpinigiai grąžinti	15.00
1956 metais nuo potvynio liko	13.85
Viso kartu	$314.24
1956 metais viso kartu išmokėta	281.40
1956 metais pas iždininką liko	$32.84
Waterbury Savings Banke yra	1,750.44
U. S. Bond yra	300.00
SLA 4-sios apskr. visas turtas	$2,083.28

Išmokėjimai:

Valdybos algos, kelionės ir kitos išlaidos	$113.65
Už narių prirašymą prie SLA	6.00
1956 metais rankpinigiai už parką	15.00
1956 metais suvažiavimo salės randa	15.00
SLA 11-tai kuopai	106.75
1957 metams rankpinigiai už parką	25.00

A. G. Orantas,
Apskrities sekretorius.

Iš SLA 66 Kuopos Veikimo

Ansonia, Conn.—Š. m. sausio 13 dieną Lietuvių parapijos salėje įvyko Susivienijimo 66 kuopos susirinkimas. Narių atsilankė nedaug, tačiau susirinkię aptarė Susivienijimo svarbius reikalus, tad čia trumpai apie nutarimus parašysiu.

Šis susirinkimas buvo pirmas šiais metais, tai kuopos valdyba pateikė raportus iš praeitų metų veiklos. Raportai priimti.

Tarp kitų tarimų, po isamaus apkalbėjimo, nutarta gegužės mėn. 5 dieną rengti tradicinę kuopos vakarienę. Na, rengti tai rengti, bet kai prisiėjo surasti rengėjus ir gaspadines, tai buvo sunkumas. Štai Juozas Radzevičius, kuris beveik visuomet buvo parengimų komisijoje, pareiškė: "Į komisiją apsimu, ir bilietų platinime ir kituose darbuose padėsiu kiek galėsiu". Taipgi buvo priprašyti buti rengėjais kuopos pirm. S. Bujanauskas, užrašų sekretorius A. Kasparavičius ir Ed. Figuras.

Gaspadinėmis amsiėmė buti: Ona Lodienė, Monika Mockienė ir Emilija Figerienė. Daugiau gaspadinių ir darbininkų prisieis ieškoti vėliau. Vakarienė įvyks lietuvių parapijos salėje, tai prašau jau dabar pradėt prie jos ruoštis, o atėjus gegužės 5 dienai, dalyvauti patiems ir atsivesti savo draugus bei šeimos narius.

Vienos minutės atsistojimu pagerbta mirusi narė Magdė Viltrakienė, kuri mirė praeitų metų pabaigoje.

Apie velionę Viltrakienę reikia tarti židį-kitą. Ji gyveno Ansonijos priemiestyje Skelton, ir prisirašė prie S. L. A. 66 kuopos prieš 26 metus, kai buvo stipresnės sveikatos, visuomet lankydavo 66 kuopos susirinkimus ir parengimus ir labai dažnai pareikšdavo, kad jai labai malonu lankytis lietuviškose pramogose. Ji buvo malonaus buvo moteris, išaugino gražią šeimą — 4 dukteris, kurių viena yra mokytoja.

Dideliame nuliudime paliko savo dukteris (jos vyras miręs pirmiau), vieną seserį Katariną Drukienę, ir šiaip daug draugų, pažįstamų.

Lai velionei buna lengva ilsėtis šaltoje ir laisvoje Dėdės Samo žemėje, o nuliudime likusioms dukterims, seserei ir draugams reiškiu gilią užuojautą ir linkiu greito susiraminimo.

Korespondentas.

South Boston, Mass.

SLA 43 KUOPOS

susirinkimas kviečiamas š. m. vasario mėn. 13 dieną, 7 valandą vakaro, Lietuvių Piliečių Draugijos patalpose, 368 Broadway, So. Bostone. Nariai prašomi susirinkti mokesčių sumokėjimui.

SLA 43 Kp. Valdyba.

—o—

SLA 2-sios Apskrities

vadovybė kviečia visų Bostone kuopų SLA narius į specialų vasario 16 dienos minėjimą, kuris įvyks vasario 16 dieną 6 valandą vakaro (šeštadienį), L. T. Sandaros patalpose, 124 F Street, So. Bostone. Kalbės **adv. dr. B. Kalvaitis.**

Po minėjimo draugiška vakarienė ir alutis.

—o—

SLA 2-sios Apskrities

metinis banketas įvyks š. m. kovo mėn. 31 dieną, 5 valandą vakare, Lietuvių Piliečių Dr-jos salėje, 368 Broadway, So. Bostone. Bus įdomi programa ir skaniai paruošta vakarienė. Be to, bus pagerbti SLA veikėjai buvę apskrities valdyboje.

Apskrities Vadovybė.

Pittston, Pa.

SLA 7 Kuopos Veikla

SLA 7 kuopos narių susirinkime sausio 13 dieną finansų sekretorė N. Bajorienė, metiniame raporte minėjo, kad praeitais metais mirė 8 kuopos nariai, o naujų prisirašė tik 6, tas reiškia, kad kuopos nariai turi daugiau rūpintis naujų narių prirašymu.

Organizatorių kuopa neišrinko. Kuris narys prikalbins naują narį ir prirašys prie kuopos, tas bus užtvirtintas organizatorium.

Kuopos visų narių pareiga rūpintis naujų narių į kuopą prirašymui. Organizatoriai gauna atlyginimą už narių prirašymą, o prie tam didelė garbė, kad jie rūpinasi tautybe, nes tokios organizacijos, kaip Susivienijimas, yra tautos didelis turtas.

Kuopa nutarė prisidėti prie minėjimo Lietuvos nepriklausomybės paskelbimo sukakties. Pavergtos Lietuvos išlaisvinimo kovai kuopa paaukojo $10.00. **A. Galinskas.**

Grand Rapids, Mich.

SLA 60 Kuopos Veikla

Praeitas SLA 60 kuopos metinis susirinkimas buvo kiek skirtingesnis už pirmesniuosius susirinkimus, nes buvo renkama kuopos valdyba ir išduotas raportas ir lapkričio mėn. 16 dienos banketo, kuris buvo surengas paminėti kuopos gyvavimo 55 metų sukaktį. Banketas visais atžvilgiais buvo sekmingas. Kuopos pirmininkas J. Bartkus, pasveikinęs visus dalyvius, pasakė gražią kalbą iš kuopos praeities gyvavimo ir labai gražiai kuopos atliktus darbus nušvietė.

1957 metams perrinkta visa senoji valdyba, kuri kuopai tarnavo 1956 metais.

Tarp kitų nutarimų kuopa padarė nutarimą, kad visi nariai savo mėnesines duokles turi mokėti nemažiau už 3 mėnesius iš karto, kas palengvins darbą sekretoriui ir bus geriau patiems nariams.

Taipgi kuopos susirinkimai bus laikomi kas antras mėnesis, todėl sekamas susirinkimas bus laikomas kovo mėnesį, priprastu laiku ir priprastoj vietoj. Toliau susirinkimai irgi bus laikomi kas antras mėnesis.

Nauju organizatorium kuopa išrinko Petrą Kruliką, žymų kuopos veikėją, tad tikimės, kad jis suras prospektų ir padidins kuopų naujais nariais. Geriausio pasisekimo Petrai organizatoriaus darbe.

G. Carsok.

Los Angeles, Calif.

SLA 75 Kuopos Pramoga Buvo Sekminga

Šių metų sausio 20 dieną Susivienijimo Lietuvių Amerikoje 75 kuopos metinė pramoga, įvykusi North Star Auditoriume, buvo tikrai sekminga. Nors diena buvo debesiuota ir lietinga, bet publikos prisirinko pilna svetainė. Gal dėl to publikos tiek daug buvo, kad buvo gražus ir įvairus programas, suvaidinta veikalas "Svetimos Plunksnos". Nors šis veikalas čia jau antru kartu buvo vaidinamas, bet kaip pirmuoju, taip ir antruoju kartu publika rodė pasitenkinimą, nes vaidintojai puikiai atliko savo roles. Vincas Dovydaitis—Anykščių šunadvakatis, jo sunus — V. Variakojis, Violetė Mitkutė — burmistro duktė, J. Peterienė — burmistro sesuo, K. Šakys — dailininkas, E. Dovydaitienė — tarnaitė, A. Dunzila — reporteris. Režisierius S. Makarevičius.

Prie šio vaidinimo artistai pridėjo daug darbo bei pasišventimo. Ypatingai daug pasidarbavo V. Dovydaitis, paruošimui scenos, jam net prisiėjo atvežti rakandai iš savo namų.

Po vaidinimui "Linksmieji Broliai" gražiai padainavo keletą liaudies dainelių, kurias publika sutiko su entuziazmu.

Pasibaigus programai, prasidėjo visas vakaro judėjimas su virtuve ir baru, muzika ir šokiais.

Vakaro darbuotojais bei ruošėjais buvo sekanti: M. Aftukienė, J. Aftukas, K. Lukšis, E. Ratkienė, G. Biekšienė, M. Motiekienė, J. Dovydaitienė, V. Dovydaitis, I. Elmontė, A. Kirilauskas, B. Jokubėnas, P. Žilinskas, L. Jocaitė ir P. Mordus.

Visiems vakaro darbuotojams ir vaidintojams SLA 75 kuopa reiškia nuoširdžią padėką.

O. Račkienė, koresp.

Gary Indiana

SLA 284 Kuopos Veikla

Kuopos susirinkimas įvyko šių metų sausio 13 dieną, Vytauto Posto Nr. 289, 1625 West 15-th Avenue.

Visiems nariams buvo išsiuntinėtos kvietimo atvirutės, nes tai buvo metinis susirinkimas, bet iš priežasties šalto oro, narių atsilankė neperdaugiausia.

Išrinkta kuopos nauja valdyba šiems metams iš šių asmenų:

Pirmininkas Antanas Valėnas,
Vice pirmininkas Jonas Kučas,
Finansų ir užrašų sekretorė Mary Klimaitis,
Iždo globėjai Jonas Laurikėnas ir Petras Jacinas,
Organizatoriai Antanas Valėnas ir Mary Klimaitis,
Durų sargas Pranas Danelevičius.

Buvo nutarta, kad butų atspausdintos ir kiekvienam nariui išsiuntinėtos atvirutės kuriais mėnesiais įvyksta susirinkimai, taipgi kad butų paskelbta organe Tėvynėje.

Aš prašau visų narių daugiau dėmesio kreipti ir lankyti susirinkimus, nes tik tuomet mes galėsime daugiau ką aptarti ir pradėti dirbti.

Turėjome ligonę Domicelę Sparkowich, kuri labai sunkiai sirgo. Jos lankytojais buvo: Kazys Kamicaitis ir Danelevičius. Visi nariai linki, kad ji kuogreičiau pasveiktų ir galėtų dalyvauti musų tarpe.

Narių mokesčių išsiųsta į centrą $346.44.

Musų kuopa turi 32 narius ir vieną garbės narį.

M. Klimaitis,
Finansų sekretorius.

Pittston, Pa.

SLA 7 KUOPOS

susirinkimas įvyks sekmadienį, vasario 10 dieną, 2 valandą po pietų, Lietuvių Piliečių Klubo svetainėje. Nariai ir narės kviečiami dalyvauti šiame susirinkime.

S. Norkus,
Užrašų sekretorius.

Netekome 215 Kuopos Sekretoriaus Jurgio Šalnos ir 261 Kuopos Sekretoriaus Martyno Šipuleskio

Jurgis Šalna, miręs šių metų sausio 3 dieną išbuvo 215 kuopos sekretorium 12 metų ir turėjo visas geriausias kuopos sekretoriui privalomas savybes. Jo prižiurima kuopa gerai gyvavo ir kiek galima spręsti nariai buvo patenkinti. Jurgis Šalna neapleido savo pareigų iki paskutinės savo gyvenimo dienos. Jo pasiaukojimas savo broliams lietuviams gali buti gražiu pavyzdžiu mums visiems.

Jurgis Šalna buvo gimęs 1878 metais lapkričio 28 dieną. Jis buvo kilęs iš Suvalkijos. Susivienijime Jurgis Šalna dalyvavo nuo 1925 metų ir visą šį laiką buvo veiklus narys. Jurgio Šalnos giminėms ir artimiesiems, o taip pat jo kuopos nariams tenka pareikšti užuojautą. Jo netekimas yra didelis nuostolis Hamilton, N. Y. lietuvių kolonijai.

Martynas Šipuleskis, 161 kuopos, Southold, L. I. N. Y. sekretorius mirė šių metų sausio 10 dieną. M. Šipuleskis gimė 1886 m. lapkričio 12 dieną Varenos valsčiuje, Babriškių kaime. Jis išbuvo savo kuopos sekretorium net 26 metus.

Tai greičiausia vienas ilgiausiai savo pareigose išbuvusių kuopų sekretorių. Toji aplinkybė, kad jis nuolatos buvo perrendamas toms pačioms pareigoms, parodo kaip jis buvo populiarus ir mėgiamas vietos lietuvių. O taip pat tai liudija jog jis puikiai suprato savo darbo svarbą lietuvių visuomenei. Gerai žinome, kad sekretoriaus pareigos kuopoje nėra lengvos. Ir per tiek metų jam galėjo įkyrėti tas pats darbas ir nuolatinis rūpinimasis savo narių reikalais ir kuopos tolimesniu pasisekimu. Bet Martynas Šipuleskis iki mirties dirbo Susivienijimui ir negailėjo savo laiko ir triuso bendram lietuvių labui.

Jo giminėms reiškiame užuojautą ir apgailestaujame, kad netekome tokio uolaus darbininko.

Reikia tikėtis, jog kuopos pasistengs išrinkti naujus sekretorius, kurie nemažesniu pasiaukojimu toliau dirbs svarbų lietuvių vienijimo darbą.

Įvestuokite pinigus į Amerikos bondsus.

Susivienijimo 70 Metų Sukaktuvinio 49-to Seimo Atlikti Darbai

PROTOKOLAS

SUSIVIENIJIMO LIETUVIŲ AMERIKOJE 49-TO IR KARTU 70 METŲ SUKAKTUVINIO SEIMO

(Tąsa)

62. Skaitomas Įstatų Komisijos patarimas prie Skyriaus VI pridėti Poskyrį 4, kaip jis surašytas Seimo Darbų Knygoje pusl. 347. Delegatas Praškevičius įnešė, del. Noreika parėmė patarimą atmesti. Įnešimas priimtas vienbalsiai.

63. Skaitomas Įstatų Komisijos ir Pildomosios Tarybos Konstitucijos Komisijos siulymas pakeisti projektuojamos konstitucijos Skyriaus VI Poskyrį 5, paragrafą (b), liečiantį Kontrolės Komisiją. Delegatas Vaidyla įnešė, del. Balčiunas parėmė komisijų siulymą perredaguoti ir jį priimti kaip konstitucijos pataisymą tokioje formoje:

"5. (b) Kontrolės Komisija, pastebėjusi Pildomosios Tarybos arba bet kurio jos nario prasižengimą arba apsileidimą pareigose, privalo stengtis nedelsiant atstatyti prideramą tvarką. Jeigu kuris Pildomosios Tarybos narys savo veiksmais savavališkai arba tyčia peržengia Susivienijimo įstatymus, padaro nuostolių Susivienijimo turtui — Kontrolės Komisija privalo tuojau pranešti Pildomajai Tarybai savo pastabas."

Įnešimas priimtas vienbalsiai.

64. Skaitomas Įstatų Komisijos ir Pildomosios Tarybos Konstitucijos Komisijos siulymas pridėti prie Skyriaus VI, Poskyrio 7, naują paragrafą (i), išspausdintą Seimo Darbų Knygoje pusl. 347. Delegatas Dr. Grigaitis įnešė, del. Michelsonas parėmė siulomą paragrafą atmesti. Įnešimas priimtas vienbalsiai.

65. Skaitomas Įstatų Komisijos ir Pildomosios Tarybos Konstitucijos Komisijos patarimas, išspausdintas Seimo Darbų Knygoje pusl. 348, pridėti prie Skyriaus VI Poskyrio 9 naują paragrafą (g). Delegatas Mačiukas įnešė, del. Jagiella parėmė siulymą atmesti. Įnešimas priimtas vienbalsiai.

66. Skaitomas Įstatų Komisijos ir Pildomosios Tarybos Konstitucijos Komisijos siulomas papildymas konstitucijos Skyriaus XXI, pridedant paragrafus (5, 8, 9 ir 10), liečiančius Apskričių Tarybas. Delegatas Mačiukas įnešė, del. Jagiella parėmė visus tuos paragrafus iš konstitucijos XXI Skyriaus išbraukti. Įnešimas vienbalsiai priimtas.

67. Skaitomas papildytas Poskyris 1 projektuojamos konstitucijos Skyriui XXIII, SLA Tautinė Fondacija. Delegatas Mačiukas įnešė, del. Jagiella parėmė siulomą straipsnį atmesti, paliekant projektuojamoje konstitucijoje originalį straipsnį. Įnešimas vienbalsiai priimtas.

68. Skaitomas projektuojamos konstitucijos Skyriaus XXIII Poskyrio 2 papildymas. Delegatas Mačiukas įnešė, del. Jagiella parėmė pataisytą poskyrį atmesti, paliekant projektuojamos konstitucijos originalį straipsnį. Įnešimas vienbaliai priimtas.

Penktąją SLA 49-to Seimo sesiją Vice Prezidentas P. P. Dargis uždarė 1:30 val. po pietų, paskelbdamas, kad šeštoji sesija prasidės toje pat salėje 2:30 val. po pietų.

ŠEŠTOJI SESIJA

SLA 49-to Seimo šeštąją sesiją Vice Prezidentas P. P. Dargis atidarė 1956 metais liepos 5 d., 2:30 val. po pietų, Hotel Statler salėje, Detroit, Mich.

Tęsiamas siulomos SLA pertvarkytos konstitucijos skaitymas.

69. Skaitomas Įstatų Komisijos ir Pildomosios Tarybos Konstitucijos Komisijos siulomas naujas poskyris prie konstitucijos Skyriaus IV, kuriuo numatoma, kad kandidatai į SLA Pildomąją Tarybą prieš nominacinius balsavimus galėtų patys statyti savo kandidaturą, jei surinks nemažiau 50 narių parašų (Seimo Darbų Knygoje pusl. 349). Po išsamių tuo klausimu diskusijų, delegatas Rindokas įnešė, del. Aymanas parėmė siulomąjį poskyrį atmesti. Įnešimas vienbalsiai priimtas.

Vice Prezidentas P. P. Dargis paskelbė 10 minučių pertrauką.

70. Po pertraukos, Laiškų Skaitymo ir Aukų Priėmimo Komisijos pirmininkė V. Količienė skaitė atsiųstus Seimui sveikinimus su aukomis. Sveikinimai ir aukų gauta iš šių kuopų bei atskirų asmenų:

SLA 7 kuopa — $25; 14 kuopa — $20; 34 kuopa — $10; 43 kuopa — $10; 44 kuopa — $15.88; 88 kuopa — $5; 115 kuopa — $20; 134 kuopa — $30; 136 kuopa $5; 192 kuopa $5; 198 kuopa $8; 208 kuopa — $15; 236 kuopa $5; 285 kuopa — $7; 328 kuopa — $5; 352 kuopa $5; Z. Piliponis iš St. Catherines, Canada — $14; J. A. Urbonas (iš 105 kuopos) — $10; adv. J. R. Verbalis (Įstatų Komisijos narys) — $200. Viso $414.

71. Seimo sekretorius Pijus Bukšnaitis perskaitė šio Seimo pirmosios ir antrosios sesijų protokolus. Delegatas Rindokas įnešė, del. Balčiunas parėmė priimti pirmosios ir antrosios Seimo sesijų protokolus kaip jie surašyti ir skaityti.

Įnešimas vienbalsiai priimtas.

72. Skaitomas Lietuvos Generalinio Konsulo Jono Budrio iš New Yorko sveikinimas Seimui. Sveikinimą delegatai priėmė gausiais aplodismentais.

73. Skaitomas Lietuvos Konsulo Petro Daužvardžio iš Chicagos sveikinimas Seimui. Jis taip pat priimtas gausiais aplodismentais.

SLA 49-to Seimo šeštąją sesiją Vice Prezidentas P. P. Dargis uždarė 1956 mstais liepos 5 dieną, 5 valandą vakaro, paskelbdamas, kad septintoji Seimo sesija prasidės šioje pat vietoje liepos 5 dieną, lygiai 7 valandą vakaro.

SEPTINTOJI SESIJA

SLA 49-to Seimo septintąją (vakarinę) sesiją atidarė Vice Prezidentas P. P. Dargis 1956 metais liepos 5 dieną, 7 valandą vakaro, Statler viešbučio salėje, Detroit, Micr.

74 Seimo sekretorius P. Bukšnaitis skaito vardo-šaukį. Atsiliepė 115 delegatų ir 6 Pildomosios Tarybos nariai, viso 121 dalyvis. Vice Prezidentas P. P. Dargis paskelbė, kad šioje sesijoje dalyvauja Seimo kvorumas ir gali daryti bet kokius sprendimus.

75. Delegatas Strazdas įnešė, del. Pivaronas parėmė, kad konstitucijos VI Skyriuje, paragrafe (9), kur kalbama apie Jaunuolių Veiklos Komisiją, butų įrašytas atitinkamas įvadas. Įnešimas vienbalsiai priimtas.

76. Delegatas Dr. Grigaitis įnešė, del. Dr. Montvidas parėmė perredaguoti konstitucijos VII Skyriaus 8 Poskyrį ir priimti jį tokioje formoje:

"8. Joks asmuo negali buti priimtas į Susivienijimą, kuris asmuo yra komunistų partijos nariu, ar kokiu nors budu palaiko ryšius su bet kokia grupe ar asmenimis, kuriuos Jungtinių Valstybių Teisingumo Departmentas laiko subversyviais." Įnešimas priimtas vienbalsiai.

77. Tęsiamas projektuojamos konstitucijos skaitymas. Delegatas Dr. Montvidas įnešė, del. Dr. Grigaitis parėmė, kad projektuojama konstitucija, kaip ji surašyta Seimo Darbų Knygoje puslapy 258 iki Skyriaus XXII puslapyje 331, su šio Seimo nutarimuose 51, 52, 53, 54, 55, 56, 63, 66, 74 ir 76 priimtais pataisymais, butų priimta. Įnešimas vienbalsiai priimtas.

78. Svarstomas projektuojamos konstitucijos Skyrius XXII — Ligoje Pašalpos Fondas. Kadangi esami Ligoje Pašalpos Skyriaus patvarkymai nėra pilnai suderinti su veikiančiais valstijų įstatymais, tai del. P. Bukšnaitis įnešė, del. Dr. Montvidas parėmė pilnai įgalioti ir įpareigoti Pildomąją Tarybą visus esamus Ligoje Pašalpos Skyriaus patvarkymus bei nuostatus pritaikyti prie valstijų įstatymų ir apdraudos departmentų reikalavimų, ir taip sutvarkyto Ligoje Pašalpos Skyriaus nuostatus, gavus valstijų užgyrimus, papradėti vykdyti, o visą taip pertvarkytą skyrių įteikti skelbti visų narių žiniai oficialiame SLA organe, juos busimam SLA 50-tam Seimui galutinai priimti. Įnešimas vienbalsiai priimtas.

(Bus daugiau)

S. L. A. KUOPŲ VEIKLA

Cleveland, Ohio

SLA 362 Kuopos Veikla

SLA 362 kuopos metinis susirinkimas įvyko šių metų sausio mėn. 12 dieną, 8 valandą vakare. Susirinkimą atidarė ir vedė kuopos pirmininkas. Pirmiausia jis pareiškė, kad praeitais metais kuopos reikalai buvo tvarkingai vedami. Užklausęs, ar nesiranda norinčių įsirašyti į S. L. A. 362 kuopą, buvo pasiulyta p. A. Garnienė, kuri priimta vienbalsiai.

Po to eita prie kuopos valdybos rinkimo 1957 metams. Užrašų sekretoriui D. Krakauskui pasiulius, pirmininkui S. Žilinskui parėmus, visa senoji kuopos valdyba perrinkta šiems metams.

Susirinkimai ir šiais metais nutarta laikyti tuo pat laiku, kaip buvo laikomi praeitais metais. Pirmininkui paprašius narius padirbėti kuopos labui, visi nariai tam pritarė ir pasižadėjo, kiek aplinkybės leis, padirbėti.

Dar buvo kalbėta, kaip Tėvynėje dažnai rašoma ir seimuose kalbama apie pagerbimą užsitarnavusių veikėjų, kurie per ilgus metus dirba organizacijai naudingus darbus ir didina ją naujais nariais.

Susirinkimui užsibaigus, buvo draugiškas ir linksmas pobuvis su užkandžiais ir gėrimais. Nariai draugiškai tarp savęs pasikalbėjo organizacijos reikalais, pasidalino mintimis ir patenkinti išsiskirstė į namus.

Kuopos Korespondentas.

Westville, Ill.

PATIKSLINIMAS

SLA 18 kuopos sausio 6 dieną įvykusio susirinkimo aprašyme įvyko netikslumas valdybos sastate, todėl dabar tą netikslumą atitaisau. Iždo globėja išrinkta U. Matulionienė, tvarkos dabotoja Elzbieta Dieliedienė, ligonių lankytojos Elena Dieltuvienė ir Marijona Sapurienė. Serga Agota Bubėnienė.

Netekom Brangios Narės

Sausio 18 dieną mirė Julė Juraškienė, ilgametė Susivienijimo 18 kuopos narė. Dideliame nuliudime paliko dvi dukteris, vieną sunų, du anukus, du žentus, dvi anukes, tris proanukius ir visus kuopos narius, su kuriais gražiai sugyveno, ir daug kitų giminių ir draugų.

Palaidota Green Wt. kapinėse šale savo vyro Povilo. Religines apeigas atliko vyskupas Vipartas.

Lai Tau, mylimoji drauge, buna lengva ilsėtis šaltoje Dėdės Samo žemėje, o mes, gyvi likusieji, ilgai tave nepamiršime.

Marijona Garkauskienė.

Chicago, Illinois

(18-tos gatvės apylinkė)

SLA 129 Kuopos Veikimas

Sausio 6-tą dieną kuopos metinis susirinkimas įvyko bažnytinėje svetainėje, 713 West 18-th Street. Išduoti raportai kuopos valdybos ir peržiurėjimo knygų. Įplaukų per praeitus 1956 metus buvo $1,069.33. Išmokėjimų buvo $1,012.98. Kuopai liko $56.35. Narių yra 40, kurių tarpe yra ir atsilikusių su mokestims.

Valdybą 1957 metams sudaro šie asmens:

Pirmininkas F. M. Valaitis,
Vice pirmininkas St. Tarkauskas,
Užrašų sekretorius J. Gelgaudas,
Finansų sekretorė Marcelė Jašinskienė,
Iždininkas J. Jašinskas,
Iždo globėjas ir daktaras kvotėjas Dr. P. Z. Zalatoris,
Korespondentas J. Gelgaudas.

Visiems SLA 129-tos kuopos nariams yra svarbu žinoti, kad musų kuopa yra nusitarus laikyti penkis susirinkimus metuose. Susirinkimai bus laikomi šiemet: kovo, birželio, rugsėjo ir gruodžio mėnesiais, pirmą sekmadienį mėnesio, pirmą valandą po pietų, Dievo Apvaizdos parapijos svetainėje, 713 West 18-th Street.

Jeigu kurie nariai negali ateiti į susirinkimus, gali užsimokėti pas finansu sekretorę. Jos adresas yra toks: 3155 Augusta Blvd. Telefonas VAnburen 6-4547.

J. Gelgaudas,
Korespondentas.

Grand Rapids, Mich.

Mirė Felicija Edkins, SLA 60 Kuopos Narė

Susivienijimo 60 kuopa neteko ilgametės ir veiklios narės Felicijos Edkins (Eidukynienės). Ji septynis metus buvo SLA 60 kuopos pirmininke, nuoširdžiai dirbo kuopai ir visai organizacijai. Taipgi velionė dalyvavo keliuose Susivienijimo seimuose ir buvo išrinkta į Labdarybės Komisiją, ir tas pareigas atlikdavo greitai ir pagal geriausį savo supratimą.

Tai buvo tikrai inteligentiška moteris. Ji mylėdavo rimtą kritiką su kitais žmonėmis, tačiau nesileisdavo į jokius piktumus, viską imdavo šaltai ir rimtai.

Dideliame nuliudime velionė Felicija paliko vyrą J. Edkins, dvi dukteris Mrs. Edward Orent ir Mrs. Richard Campbel. Taipgi paliko vieną brolį Antaną Vaišvilą, gyvenantį Zion City, Ill., ir vieną seserį Mary Clara Dominican Adred, gyvenančią Chicago, Ill.

Palaidota sausio 25 dieną Rosedale Memorial Park kapinėse su bažnytinėmis apeigomis. Susivienijimo 60 kuopa, giminės ir draugai nupirko gyvų gėlių puokštes prie jos karsto ir palydėjo į amžino poilsio vietą.

Mieloji drauge, ilsėkis amžinai šaltoje ir laisvoje Dėdės Samo žemėje, o mes, likusieji, ilgai tavęs nepamiršime.

G. Carsok.

New Britain, Conn.

Pasirengę Minėti Lietuvos Nepriklausomybės Paskelbimo 39 Metų Sukaktį

Vietos ir apylinkėse gyvenanti lietuviai yra kviečiami skaitlingai dalyvauti minėjime Lietuvos nepriklausomybės šventėj Šešioliktoje Vasario, kuri įvyks sekmadienį, vasario 17-tą dieną, 2-rą valandą po pietų, Lietuvių Tautiškoje svetainėje, 354 Park gatvė.

Kiekvieno lietuvio, kurio širdyje jaučiama Tėvynės Lietuvos meilė, šioje iškilmingoje dienoje privalumas dalyvauti Lietuvos nepriklausomybės minėjimo šventėje, kad parodyti svetimtaučiams, kad mes įvertinam Lietuvos nepriklausomybę ir reikalaujame jai laisvės ir norime matyti vėl Lietuvą laisvą ir nepriklausomą greitoje ateityje.

Lietuvos minėjimo programa bus įvairi. Principialiu kalbėtoju yra pakviestas kun. Paulauskas iš Putman, Conn. Taipgi pakviestas miesto majoras Morellie, ir visi vietiniai lietuviai profesijonalai: daktarai, kunigai ir advokatai. Bus proga išgirsti jų nuomonės Lietuvos klausimu, nes visiems yra svarbu matyti Lietuvą laisva ir nepriklausoma valstybe, kuri jau per daugelį metų neša rusų okupantų sunkią naštą. Pajvairinimui ir publikos patenkinimui bus ir meninė programa, susidenanti iš dainų. Yra pakviesta jaunuolių grupė iš Hartford, Conn., kuri suloš teatrėlį.

Taigi, kaip matote iš šio pranešimo, programa bus įvairi ir turininga, todėl kviečiame skaitlingai dalyvauti, nes tik vieną kartą metuose turime tokią puikią progą susitikti ir prisiminti savo senosios Tėvynės Lietuvos 39 metų sukaktį ir pareikšti protesną jos pavergėjams.

Širdingai kviečia

Lietuvos Rėmėjų Komitetas.

Worcester, Mass.

Paaukojo $200.00 Amerikos Lietuvių Tarybai

Lietuvai Remti Draugijos pirmas skyrius savo metiniame susirinkime, sausio 26 dieną, Vasario Šešioliktosios proga iš savo iždo paskyrė auką Amerikos Lietuvių Tarybai $200.00, "Laisvės Varpo" palaikymui — $25.00, Vinco Krevės-Mickevičiaus paminklo fondui $25.00.

Buvo išduodami raportai iš pasiruošimo atžymėti 39 metų Lietuvos nepriklausomybės sukaktį vasario 17 dieną, Lietuvių Piliečių Klubo salėje, 12 Vernon Street.

Pasirodė, kad su mielu noru pasižadėjo dalyvauti geras lietuvių bičiulis kongresmanas Harold D. Donohue, miesto burmistras James D. O'Brian, ir kiti miesto viršininkai. Principialiu kalbėtoju bus "Nepriklausomos Lietuvos" redaktorius Jonas Kardelis iš Kanados.

Valdyba šiems metams išrinkta iš sekančių ypatų: pirmininkas M. Žemaitaitis, vice pirm. Marija Vaikšnorienė ir J. Šalaviejus, sekr. J. Palubeckis, finansų sekr. Ona Tarailienė, iždin. J. Dvareckas, iždo globėjai J. Valiunas, V. Mitrikas, J. Matijošaitis ir Jonas Taraila, koresp. J. Krasinskas.

Šis Lietuvai Remti Draugijos skyrius susideda iš vietos didžiųjų draugijų ir organizacijų atstovų, kaip tai: Lietuvių Piliečių Klubo, Moterų Piliečių Klubo, Seniems Žmonėms Remti draugijos, Lietuvių Karo Veteranų posto, S. L. A. 57 kuopos, Sandaros 16 kuopos, Šv. Jurgio draugijos, Šv. Kazimiero draugijos, Šv. Liudviko draugijos, Birutės draugijos ir kitų. Vadinasi, turi teisę viršminėtų organizacijų vardu šis skyrius kalbėti.

Adv. Antanas Milleris ruošia rezoliucijas, kurios bus priimtos vasario 17 dieną.

J. Krasinskas.

Paieškojimas

Konstancija Plečkaitienė, iš Lietuvos, ieško savo seserį Magdeleną Mačiulskienę-Mačiulis.

Rašyti: A. Grigaitis, 407 Chauncey Street, Brooklyn 33, N. Y. (Tel. HY 1-3044).

Paieškojimai

BALFo centras yra prašomas paieškoti sekančių asmenų:

Kazimieras Matukaitis, kilęs iš Mariampolės, buv. viršila.

Adolph Konsmonas, gyv. Chicagoj, Melsose Park.

Kungys Stasys ir Kungytė Bronė, gyv. Telšių aps., Varnių vals. Išvyko į JAV 1913 metais.

Sudienė Teresė, išvyko iš Lietuvos 1927-28 m. į Argentiną.

Kastancija Sakalauskienė, gyv. Amsterdam.

Vizgirdienė Teklė, d. Stasio, gim. 1902 m. ir jos šeima.

Petras Birbalas paieško savo tetų, Motiejaus Birbalo dukterų ir Petro Birbalo seserų.

Patys ieškomieji arba juos žinantieji, prašomi atsiliepti šiuo adresu:

BALFas, 105 Grand Street, Brooklyn 11, N. Y.

Rengia Istorinę Medžiagą

Jonas Leonas, lietuviškų laikraščių bendradarbis, rengia dokumentinę istorinę medžiaga apie 1926 metais gruodžio 17 dieną Lietuvoje įvykintą perversmą.

LIETUVIŲ RADIJO PROGRAMOS AMERIKOJE

Sekančios radijo stotys duoda naudingų žinių 70 m. SLA Sukaktuvinio Vajaus reikalais. Klausykite nurodytomis valandomis.

BOSTON, MASS. Laisvės Varpas, Vedėjas Petras Viščinis.
31 Bunker Ave., Brockton, Mass. Tel. BRockton 8-1159-R
WBMS — 1090 k. Sekmadieniais 12:30—1:00 val. p. p.

CHICAGO, ILL. Margutis. Vedėja L. Vanagaitienė.
6755 S. Western Ave., Chicago, Ill.
WHFC — 1450 k. Dabar turime kasdien radijo programą nuo 9:00 iki 9:45 val. vakaro. Ketvirtadieniais du kartu: nuo 7:00 iki 8:00 ir nuo 9:00 iki 9:45 (visos programos vakarais). O sekmadienį po pietų nuo 1:00 iki 2:15.

CHICAGO, ILL. Radijo Valanda. Vedėja Sophie Barcus.
7159 South Maplewood Ave., Chicago, Ill. HEmlock 4-2413.
WGES — 1390 kilocycles. Pirmadienį iki penktadienio nuo 8:45 iki 9:30 ryte. Šeštadieniais nuo 8:30 iki 9:30 ryto. Ir kas pirmadienį nuo 7:00 iki 8:00 valandos vakare. Sekmadienį 8:30—9:30 val. ryto iš stoties WOPA, 1490 kilocycles.

DETROIT, MICH. Lithuanian Melodies, Ved. Ralph Valatka.
15756 Lesure Ave., Detroit 27, Mich. BRoadway 3-2224
WPAG (Ann Arbor) 1050 k. Sekmadieniais 1:00-1:30 p. p.

LOS ANGELES, CAL. Lietuviškoji Radijo Programa, Vedėjas Bronius Gediminas. 4023 W. 60th St., Los Angeles 43, Cal.
Tel. AXminster 5-2260 KALI 1430 k. Šeštadieniais 12:30 — 1:00 val. po pietų.

NEW YORK — NEW JERSEY. Lietuvos Atsiminimai. Vedėjas Jack Stukas.
1264 White St., Hillside, N. J. Tel. WAverly 6-3325.
WEVD—1330 k. 97.9 meg. Šeštadieniais 4:00-5:00 v. p. p.

PITTSBURGH, PA. Vedėjai Povilas ir Gertruda Dargiai.
1518 McFarland Road, Pittsburgh 16, Pa.
WPIT — 730 k. Sekmadieniais 12:30—1:00 val. p. p.

PITTSTON, PA. Lithuanian Melody Hour. Vedėjai J. Maceina ir adv. Thomas E. Mack.
466 S. Main St., Pittston, Pa.
WPTS — 1540 k. Sekmadieniais 10:30—11:00 ryte.

WILKES BARRE, PA. Vedėjas Adv. J. Verbalis.
500 Bennet Bldg., Wilkes Barre, Pa.
WILK — 980 k. Sekmadieniais 12:05—12:30 val. p. p.

Amerikos Lietuvių Veikla

New York, N. Y.

Ruoškitės Vasario Šešioliktosios Minėjimui

New Yorko Lietuvių Tarybos ruošiamas Lietuvos nepriklausomybės paskelbimo 39 metų sukakties minėjimas įvyks **sekmadienį, vasario 17 dieną, didžiulėje Webster salėje, 11-th Street ir 3-rd Avenue, New Yorke. Pradžia 4 valandą po pietų.** Bus kalbų ir meninė programa.

Visų patriotingųjų lietuvių pareiga jau dabar pradėt ruoštis tai istorinei lietuvių tautos sukakčiai, o vasario 17 dieną dalyvauti parengime, paminėti savo senosios Tėvynės Lietuvos reikšmingą sukaktį ir pareikšti protestą prieš pavergėjus. Lai vasario 17 dieną visus ir visi keliai veda į Webster salę — Lietuvos nepriklausomybės 39 metų sukakties minėjimą.

Prasidėjo Meno Paroda

National Arts Club patalpose, 18 Gramercy Park, New Yorke, vasario 1 dieną prasidėjo meno paroda ir tęsis iki vasario 15 dienai. Tarp daugelio kitų aliejum dažytų portretų yra ir lietuvaitės menininkės Natalijos Jasiukynaitės dažytas portretas iš Indijos "Swift Eagle".

Japonijos Gen. Konsulas

New Yorke sausio 24 dieną pakvietė savo kolegas konsulus su poniomis į Museum of Modern Art, kad pademonstruoti jiems dvi naujausias japonų spalvotas filmas. Seansas tęsėsi nuo 8:30 vakaro iki po 11 val. Filmos buvo nepaprasto grožio ir įdomumo: buvo rodoma kaip japonų žvejų laivynas, iš 19 laivų ir helikopterių, gaudė banginius ties pietų ašigaliu.

Dalyvavo ir ponai Budriai.

Lietuvos Gen. Konsulas

ir p. Budrienė sausio 29 dieną dalyvavo priėmime Waldorf-Astoria viešbutyje Saudi Arabijos karaliaus garbei.

Lituanistikos Pamokos Fordhamo Universitete

Fordhamo universitete (Bronx Campus) Keating Hall, 114 kambarys, pavasarinio semestro lietuvių kalbos pamokos prasidėjo vasario 1 dieną, penktadienį. Pamokos prasideda 6:45 ir tęsiasi iki 8:30 valandos vakare, bet jeigu laikas studentams nebutų patogus, tai jis gali buti nustatytas pagal studentų pageidavimą. Semestrinė mokestis 20 dolerių. Norintieji pamokomis pasinaudoti, gali pasiųsti pareiškimus paštu: A. Vasys, Box No. 566, New York, 58, N. Y.

Mus informuoja, kad Lituanistiką studijuojantieji gauna pilnus kreditus, kaip ir iškitų dėstomų dalykų.

Brooklyn, N. Y.

Spudžių Namuose Įvyko Draugiškas Pobuvis

Šeštadienį, sausio 26 dienos vakare, Spudžių namuose, 88-33 Elderts Lane, Woodhavene, įvyko draugiškas pobuvis paminėti Prano Spudžio gimtadienį. Spudžių draugų ir draugių bei bičiulių prisirinko pilnos erdvios patalpos. Mat kaip Bronė Spudienė, taip ir jos vyras Pranas yra veiklųs žmonės, dirba įvairiose organizacijose ir dalyvauja organizacijų parengimuose, tai jie savo darbštumu pasidarė nemažai draugų, tad visai nenuostabu, kad ir Prano Spudžio gimtadieniui paminėti susirinko gausus burys draugų ir draugių.

Spudžiai yra vaišingi žmonės, tai jie savo bičiulius vaišino įvairiais gėrimais ir skaniais valgiais, kurių užteko visiems, kiek tik kas norėjo. Besivaišindami ir linksmai laiką leisdami, dalyviai visai nepajuto kai atėjo ankstyvas rytas ir reikėjo skirstytis į namus. Skirstydamiesi dėkojo maloniams ir vaišingiems šeimyninkams už vaišes ir linkėjo Pranui Spudžiui dar daug gimtadienių minėti.

Bičiulis.

Linden, New Jersey

Lietuvos Nepriklausomybės Minėjimas

Lietuvos nepriklausomybės paskelbimo 39 metų minėjimas Lindene įvyks š. m. vasario mėn. 24 dieną, Lietuvių Laisvės Parko salėje.

Minėjimą ruošia ALTo vietinis skyrius talkininkaujant Lindene esančių lietuviškų organizacijų atstovams.

Be to, vasario mėn. 9 dieną, 7 valandą vakare ALTo skyriaus valdyba kviečia visus skyriaus narius ir organizacijų atstovus susirinkti į Lietuvių Parko salę priimti rezoliucijas Lietuvos reikalais, kurios 16 Vasario išvakarėse bus pasiųstos JAV Prezidentui, Vyriausybės nariams, kongresmanams ir senatoriams bei paskelbtos vietinėje amerikiečių spaudoje.

Ruošiamo minėjimo smulki programa bus paskelbta per radio ir lietuvišką spaudą vėliau.

ALTo Skyriaus Valdyba.

Los Angeles, Calif.

Ruošiamas Lietuvos Nepriklausomybės Minėjimas

ALT skyrius ruošia iškilmingą Lietuvos nepriklausomybės paminėjimą šeštadienį, vasario 23 dieną, 7:30 valandą vakare, Patriotic Auditoriume, 1816 S. Figueroa St. Bus geri kalbėtojai ir graži meninė programa. Pagrindinę kalbą pasakys žymus visuomenininkas V. Sidzikauskas iš New Yorko.

Kiekvieno lietuvio pareiga tą dieną dalyvauti minėjime ir pagal išgalę suteikti auką Lietuvos vadavimo reikalams. Vasario 17 dieną, 10:45 val. ryte bus vasario 16-tosios pamaldos šv. Kazimiero bažnyčioje.

Lietuvių Radio Valandėlės Programa

Lietuvių Radio Valandėlės programa įvyksta vasario 10 dieną, lietuvių parapijos salėje. Bus duodami pietųs 12 valandą, programa prasidės 3:30 val. po pietų, po tam bus šokiai ir veiks laimės lentyna. Visi esate kviečiami dalyvauti ir paremti lietuvių valandėlės veiklą.

Florence Korsakaitės Koncertas Sekmingas

Sausio 27 dieną parapijos salėje įvyko Florence Korsakaitės tikrai gražus račitalis. Nors diena buvo šalta ir lietinga, bet publikos prisirinko nemažai. P-lė Korsakaitė jau ne pirmu kartu mus linksmino savo dainavimu, bet šį kartą davė mums daugiau negu tikėjomės. Ji buvo gerai pasiruošusi ir puikiai atliko sunkius kurinius iš įvairių operų arijas, lietuvių ir svetimtaučių kalbomis. Jai akompanavo George Mallov. Publika pareiškė jai dėkingumą su gausiais aplodismentais ir gėlėmis.

O. Račkienė.

Miami, Florida

Vasario Šešioliktosios

minėjimas įvyks vasario 17 dieną. Jį rengia Miami Lietuvių Tarybos skyrius Lietuvių Klubo parke po palmomis. Jeigu lietus lytų, tai parengimas bus salėje. Kalbėtoju pakviestas "Draugo" redaktorius L. Šimutis iš Chicagos. Pradžia 7 valandą vakare. Įėjimas $1.10. **C. K. Braze.**

New Haven, Conn.

Vasario 16 Minėjimas

Lietuvos nepriklausomybės paskelbimo 39 metų sukakties minėjimas yra padalytas į dvi dienas:

Šiais metais vasario 16 pripuola šeštadienį. Vietinis rengimo komitetas, susitaręs su vietos valdžios atstovais, nutarė vasario 16 dieną, 5 valandą po pietų Central Green parodyti viešai Amerikos visuomenei, kad mes lietuviai buvome pajėgųs paskelbti Lietuvą nepriklausoma ir tuo pačiu pademonstruoti jiems, jog dabar Rusijai ją okupavus, esame visi iki vieno jos ištikimi vaikai ir tikimės, kad greitu laiku Lietuva vėl bus nepriklausoma.

Todėl komitetas vėl kreipiasi į lietuvius ir prašo atvykti š. m. vasario 16 dieną, 5 valandą po pietų (punktualiai) į Central Green prie Vengrijos Laisvės aukuro (švieselės), kur įvyks trumpa programa.

Savo gausiu dalyvavimu pademonstruosime pasauliui, jog reikalui iškilus, visuomet mes lietuviai esame pasiruošę padėti Tau, Musų Brangi Tėvynė Lietuva!

Sekmadienį, vasario 17 dieną 39 metų nepriklausomybės paskelbimo sukakties minėjimas prasidės 10 valandą mišiomis šv. Kazimiero bažnyčioje.

3 valandą po pietų šv. Kazimiero salėje iškilmingas minėjimas. Programoje vietos valdžios atstovų ir pavergtųjų tautų atstovų sveikinimai, žymaus veikėjo kalba, bažnytinio choro koncertas. Meninę programą išpildys vietos skautai su vaidinimu, dainomis, tautiniais šokiais. Tuo pačiu laiku vietos skautai toje pačioje salėje paruoš lietuvių tautosakos ir rankų darbų parodėlę.

Laike programos yra numatyta, jog vietinė Televizijos stotis darys filmą, kuri vėliau bus parodyta per jos programą.

Įėjimas nemokamas. Primename, jog išalkus, vietos šeimininkės turės užkandžių su gėrimais.

Kviečia Komitetas.

Detroit, Michigan

Paskaita Apie Dantis ir jų Priežiurą

Vasario mėn. 10 dieną, 4 valandą po pietų Tarptautinio Instituto patalpose, 111 Kirby Avenue (priešais meno muziejų) Kulturos Klubas ruošia paskaitą iš dantų hygienos srities. Kalbės dantų daktarė B. Gruzdienė. Įėjimas nemokamas.

Tema labai aktuali, nes dantų stovis atatinkamai veikia visą žmogaus organizmą. Kas iš musų nenorėtų išlaikyti sveikus dantis?

Tai pirma šios rušies paskaita. Patartina detroitiečiams kuoplačiau išnaudoti šią retą progą, ir atvykti pasiklausyti įdomios paskaitos.

J. S.

Rockford, Illinois

Minėsime 16-tą Vasario

Nuo pat Lietuvos nepriklausomybės paskelbimo dienų, SLA 77 kuopa ėmė iniciatyvą surengimui Lietuvos šventės minėjimams. Okupavus Lietuvą raudoniemsiems burliokams, Amerikoje įsisteigė Lietuvos vadavimui Amerikos Lietuvių Taryba su skyriais visoje Amerikoje, nuo tada ir Rockforde ALT skyrius rengia Šešioliktosios Vasario minėjimus, taip ir šiemet yra rengiamasi iškilmingai paminėti tą lietuvių tautai brangią dieną. Minėjimas įvyks vasario 17 dieną, Lietuvių Klubo puošnioje salėje. Iškilmėse kalbės svečias iš Chicagos Jonas Talalas, kuris daug ką pasakys. Meninę programą išpildys Vyrų Choras vadovaujamas Liudo Jarošeko, taipgi bus solo, duetų, deklamacijų ir kt.

Skyrius kviečia visus lietuvius dalyvauti minėjime ir prisidėti su auka, tuomi parodykime okupantams musų solidarumą ir kad lietuviai pasirįžę vesti kovą už Lietuvos išlaisvinimą iki pergalės.

Po programos bus užkandžiai, gera muzika, linksmi pasikalbėjimai. **Žvalgas.**

South Boston, Mass.

Adv. Antanas O. Šalna Kalbėjo Ukrainiečiams

Adv. Antanas O. Šalna, Lietuvos garbės konsulas, buvo garbės svečiu ir kalbėtoju ukraikiečių suruoštam parengime Ukrainos Nepriklausomybės paskelbimo 39 metų sukakčiai paminėti. Parengimas įvyko sekmadienį, sausio 27 dieną, James P. Timilty mokykloj, Roxbury, Mass.

Ukraina buvo pirmoji valstybė, kuri pateko komunistų kontrolėn, bet ukrainiečiai per daugelį metų kovoja už atgavimą laisvės.

Paieškojimai

Lietuvos Generalinė Konsulato New Yorke paieškoti asmenys:

Irtmanas, iš Šilalės, Tauragės apskričio.

Jašinskas Steponas, iš Palangos.

Juozapaitytė-Matilionienė Ona, duktė Povilo.

Karpienė Matilda, ir Karpis Jurgis Edvardas.

Kaveckas Antanas.

Kazak (buvusi Lukas)-Dijokaitė Elena.

Kizis Motiejus, sunus Antano, iš Raguvos vals.

Kižynė Agota, duktė Adomo.

Kondratavičius Jonas, Juozas ir Vladas, sunųs Jono.

Kripas Damazas, iš Plungės val.

Kvietkienė Ona, iš Kražių vals., Raseinių apskr.

Aleknienė-Fridmanaitė Irena, iš Panevėžio.

Alutius Anthony, iš Mažonų, Tauragės apskr., ir vaikai Charley, Joe, Elena ir Magė, gyvenę Pennsylvanijoje ("Reinerton"?).

Banys Jonas ir Grigalienė-Banytė Monika.

Bražys Jonas, iš Rekaviškio k., Šasnavos vals., Marijampolės ap.

Ciglerytė Elvyra, gyvenusi Anglijoje.

Dauda Jokubas ir Jonas.

Daugvilas Stasys, iš Budų.

Fridmanaitė-Aleknienė Irena.

Gaižauskaitė-Kalvaitienė Pranė.

Gajauskas Adomas, Justinas ir Kazimieras, sunųs Liudviko, iš Švenčionių vals.

Gajauskas Krisiukas, sunus Mateušo, iš Švenčionių vals.

Gasiunaitė-Šimonytė-Martinkienė Emilija, vyras Martinkus Stanislovas, ir duktė Martinkaitė Vanda.

Girdzevičius Juozas, gyvenęs Anglijoje.

Giminės ar žinantieji apie tuos asmenis prašomi kreiptis į:

CONSULATE GENERAL
OF LITHUANIA,
41 WEST 82-nd STREET,
NEW YORK 24, N. Y.

SLA Pagalbos Ranka

Savaitinė atskaita išmokėtų pomirtinių ir ligoje pašalpų

Čekiai Išrašyti ir Pasiųsti Susivienijimo Lietuvių Amerikoje Prezidento ir Iždininko Pasirašymui Vasario 2 Dieną, 1957 Metų

Išmokėtos pomirtinės

ADOMAS MINCINSKAS, 1 kp., Edwardsville, Pa., gimęs spalio 27 d., 1886 m., Lietuvoje. Prie SLA prisirašė kovo 14, 1915 m., mirė lapkričio 29, 1957 m. Velionio broliui, Petrui Mincinskui, pomirtinės išmokėta ---------- $600.00

JUOZAS KRIVIS, 14 kp., Cleveland, Ohio, gimęs balandžio 3, 1884 m., Lietuvoje. Prie SLA prisirašė lapkričio 14, 1915 m., mirė lapkričio 8, 1956 m. Velionio žmonai, Rožei Krivis pomirtinės išmokėta $600.00

POVILAS JOKUBAITIS, 37 kp., Sunderland, Mass., gimęs spalio 29, 1890 m., Noreikių kaime, Šiaulių apskr., Lietuvoje. Prie SLA prisirašė balandžio 15, 1929 m., mirė rugsėjo 26, 1956 m. Velionio vaikams: Paul D. Jacobs, Julia M. Belunas, John W. Yokubaitis ir Lucy Y. Hoynaski, pomirtinės išmokėta ---------- $1,000.00

VINCAS SADAUSKAS, 42 kp., Grand Rapids, Mich., gimęs gegužės 15, 1885 m., Lietuvoje. Prie SLA prisirašė balandžio 4, 1928 m., mirė sausio 11, 1957 m. Velionio dukteriai, Elenai Kailiunas, pomirtinės išmokėta ---------- $1,000.00

JURGIS ŠALNA, 215 kp., Hamilton, N. Y., gimęs lapkričio 28, 1878 m., Lietuvoje. Prie SLA prisirašė rugsėjo 6, 1925 m., mirė sausio 3, 1957 m. Velionio žmonai, Mortai Šalnienei, pomirtinės išmokėta $300.00

WALTER WELICZKA, 233 kp., Herkimer, N. Y., gimęs 1893 m., Trakų apskr., Lietuvoje. Prie SLA prisirašė rugsėjo 8, 1938 m., mirė gruodžio 26, 1956 m. Velionio vaikams: Stanley ir Alex Welicz-kams, pomirtinės išmokėta ---------- $1,000.00

JUOZAS KAZAKEVIČIUS, 359 kp., Dorchester, Mass., gimęs gruodžio 24, 1890 m., Lietuvoje. Prie SLA prisirašė vasario 15, 1929 m., mirė sausio 7, 1957 m. Velionio žmonai, Onai Kazakevičienei, pomirtinės išmokėta ---------- $600.00

Viso ---------- $5,100.00
Nuo pradžios šių metų bendrai viso ------ $15,304.00

Išmokėtos ligoje pašalpos

J. PAJAUJIS, 6 kp. ,Plymouth, Pa. Sirgo 5 sav. ir 1 d.	$27.50
Z. NORVAIŠIENĖ, 17 kp., Brockton, Mass. Sirgo 7 s.	33.00
A. J. BERNOTAS, 42 kp., Grand Rapids, Mich. Sirgo 1 s.	6.00
M. PICAITIENĖ, 68 kp., Lee Park, Pa. Sirgo 12 s.	54.00
J. RAMOŠKA, 236 kp., Toronto, Canada. Sirgo 6 s.	144.00
D. TARULIENĖ, 260 kp., Chicago, Ill. Sirgo 8 s.	54.00
J. LUKAS, 262 kp., Waukegan, Ill. Sirgo 8 s.	72.00
M. PRAKOP, 285 kp., Linden, N. J. Sirgo 1 s.	24.00
E. MINNELL, 285 kp., Linden, N. J. Sirgo 12 s.	67.50
Viso	$482.00
Nuo pradžios šių metų bendrai viso	$2,045.50

M. J. VINIKAS,
SLA Sekretorius

SHALINS
(Shalinskas)
FUNERAL HOME
84-02 Jamaica Ave.
(at Forest Parkway Station)
Woodhaven, N. Y.
Suteikiam garbingas laidotuves. Koplyčias suteikiam nemokamai visose dalyse miesto.
Laidotuvių Direktoriai:
F. W. SHALINS IR
J. S. SHALINS
Tel. VIrginia 7-4499

Tel. STagg 2-5043
Matthew P. Ballas
(BIELIAUSKAS)
FUNERAL HOME
AL. BALTRUNAS-BALTON
Reikalų Vedėjas
660 Grand Street
Brooklyn, N. Y.
NOTARY PUBLIC

VADOVAS Į SVEIKATĄ
Geresniam sveikatos išlaikymui nauja knyga
BUKITE SVEIKI
kurią parašė ir išleido Dr. Steponas Biežis SLA Daktaras Kvotėjas. Šioje knygoje aprašoma suprantama lietuvių kalba svarbieji sveikatos išlaikymo dėsniai: kaip buti sveiku ir ilgai gyventi.
Ši svarbi knyga privalo rastis kiekvienoje lietuvių šeimoje
Kaina tik 2 doleriai su prisiuntimu. Tuojaus užsisakykite.
Antra laida, iliustruota daugeliu atvaizdų.
Užsakymus siuskite knygos autoriui:
DR S. BIEŽIS,
3148 W. 63rd St., Chicago 29, Ill.
Telefonas Republic 7-7868

JOHN NAGHTEN & CO
ESTABLISHED 1863 INSURANCE
1903 Insurance Exchange, Chicago, Illinois

Kas nori skaityti su jokia partija nesuristą laikraštį ir išgirsti objektyvų lietuvišką žodį visais svarbiais klausimais, tas skaito 8-10 puslapių savaitraštį
NEPRIKLAUSOMĄ LIETUVĄ
"NEPRIKLAUSOMA LIETUVA" turi daug rimtų bendradarbių visuose kontinentuose ir duoda daug žinių iš lietuviškosios bendruomenės ir visos žmonijos gyvenimo srričių.
PRENUMERATA: metams visur 6 dol., visose Amerikose—5.50, Kanadoje—5 doleriai, Už laikraštį galima mokėti dalimis—pusmečiais, ketvirtimis ir nuo to kaina nekinta.
NAUJAI ATVYKĘ "NEPRIKLAUSOMĄ LIETUVĄ" gauna bargan ligi jis gauna darbą ir užsidirba.
ADRESAS: "NEPRIKLAUSOMA LIETUVA",
7722 George St., Ville Lasalle, Montreal, P. Q., Canada.

SĖJA
Tautinės demokratinės minties laikraštis.
SĖJA rašo visuomeniniais, kulturiniais, poštiniais, Lietuvos laisvinimo ir kitais aktualiais klausimais.
SĖJA daug rašo apie SLA veiklą: apie jos veikėjus, vajus ir t.t.
SĖJA taip pat rašo jaunimo bei studentų reikalais. Yra specialus skyrius "Vivat Academia".
SĖJA 12 puslapių mėnesinis laikraštis eina jau trečius metus.
SĖJA metams kainuoja tik $2.00. Pusei metų — $1.00.
Rašykite šiuo adresu:
ū SĖJA, c/o Mr. J. Urbelis,
107 N. 20th Ave., Melrose Park, Illinois.

LENGVAS BUDAS IŠMOKT ANGLIŠKAI
Naujas, pagerintas anglų kalbos vadovėlis, su trumpa gramatika, su visokių daiktų, užsiėmimų, gyvulių, paukščių, žuvų, vabzdžių, medžių ir gėlių pavadinimais. Be to, čia telpa visokie praktiški pasikalbėjimai ieškant darbo, vaziuojant gelžkelių, prie darbo, arba nuėjus pas siuvėją, pas kurpių, pas daktarą, lošiant kortomis, nuėjus krautuvėn ir tt.
Parodyta kaip kiekvienas žodis rašomas lietuviškai ir angliškai, ir kaip jis anglų tariamas. Yra lengvų pasiskaitymų ir viskas paaiškinta lietuviškai.
Kaina 75 Centai
Užsisakant adresuoti:
KELEIVIS
636 Broadway, So. Boston 27, Mass.

NAUJIENOS
Pirmas ir geriausias lietuvių dienraštis Amerikoj
NAUJIENOS turi savo korespondentus kiekvienoje didesnėje Amerikos lietuvių kolonijoje ir įvairiose Europos bei Pietų Amerikos valstybėse.
NAUJIENOS spausdina vėliausias, tiksliausias ir įdomiausias žinias iš lietuvių ir kitų žmonių gyvenimo.
NAUJIENOS spausdina svarbesnius lietuvių gyvenimo reikalus liečiančius straipsnius ir "Kritikos bei polemikos" skyriuje leidžia visiems pareikšti savo nuomonę.
NAUJIENŲ prenumerata yra tokia: JAV ir Kanadoje — $9.00 metams, $5.00 — pusei metų. Kitose valstybėse—$11.00 metams, $5.50 — pusei metų. Chicagoje — $10.00 metams, $5.50 — pusei metų.
NAUJIENAS gausite, jei pasiųsite čekį arba Money Orderį tokiu adresu:
NAUJIENOS
1739 South Halsted Street, Chicago 8, Illinois