# Tėvynė

SUSIVIENIJIMO LIETUVIŲ AMERIKOJE ORGANAS

No. 12 — Acceptance for Mailing at Special Rate of Postage provided for in Section 1108, Act of October 3, 1917, Authorized June 27, 1918 — New York 1, N. Y., Kovo-March 22, 1957 — Entered as Second Class Matter November 28, 1910, at the Post Office at New York, N. Y., under the Act of March 3, 1879 — Vol. XLVIII


## SĄJUNGININKŲ PASITARIMAS

### Patvarus vieningumas bendroje veikloje neabejotinai bus tvirtesnis po patikrinimo pažiurų į aktualius klausimus

Prezidentas Eisenhoweris išvyko į Bermudos salas, kur susitiks su Didžiosios Britanijos ministeriu pirmininku McMillanu.

Pirmiausia tai yra pastoviu ir ištikimų sąjungininkų susitikimas. Ir toks susitikimas jokios sensacijos nei politinėse sferose, nei spaudoje negali sudaryti. Visai aišku ir suprantama, kad sąjungininkai laiks nuo laiko privalo arčiau išsikalbėti ir patikrinti savo pažiurų įvairiais klausimas artumą. Šiais laikais politinės problemos, kurias nuolatos turi atsakingi pareigunai išspręsti pasidarė labai sudėtingos. Jaučiamas nepaprastas įvairumas pažiurų ir interesų einamaisiais reikalais. Jeigu kartais iš esmės pačios valstybės interesai visai sutampa su artimųjų sąjungininkų interesais, bet kartais atsiranda skirtumų p a ž i u r o s e į kitų tautų aspiracijas ir tada atsiranda šiokie tokie nesklandumai. Taip atsitiko, pavyzdžiui, kad ir Vidurinių Rytų klausimuose.

Anglų politiniuos sluoksniuos ir plačioje jų visuomenėje, to negalima nuslėpti, pasiliko tam tikras kartėlis dėl Amerikos laikysenos Suezo kanalo konflikto metu. Dėl šios priežasties prezidento Eisenhowerio ir Anglijos premjero MacMillano susitikimas pasidaro nebe eilinis ir daug gilesnį dėmesį pritraukia, negu butų paprasto rutinos susitikimo metu.

Nėra abejonių, kad po šio susitikimo nepasiliks neaiškumų bei kokių nors stambesnių nuomonių skirtumų. Abiejų kraštų visuomenė, o taip pat spauda vienodai tvirtai to nori.

Sovietų pastangos įvaryti pleištą tarp sąjungininkų, žinoma, neturės pasisekimo.

Prezidentas Eisenhoweris kreiseriu Canberra išvyko savaitės laikui į Bermudą, kur ramioje atmosferoje, atitinkama nuotaika bus svarstomi šių dienų svarbieji tarptautiniai klausimai. O šiais laikais, kai valstybės negali savo sienose sukoncentruoti visą dėmesį, o yra priverstos domėtis viso pasaulio valstybių santykių raida, tų klausimų neabejotinai bus gausu.

## Antiamerikinės Veiklos Komiteto Tyrinėjimai

**Šiuo metu, senatoriaus McClelland vadovaujamas antiamerikinės veiklos tyrinėjimo komitetas suaktyvino savo darbuotę ir pakvietė liudyti visą eilę subversyvių veikėjų.**

**Tai vis žmonės, kurie vienokiu ar kitokiu keliu pasireiškė komunistinėje veikloje. Iškviestųjų tarpe yra komunistinės spaudos bendradarbiai, jų organizacijų darbininkai ir jų krypties mokyklų, kaip pavyzdžiui, savotiškai pagarsėjusios New Yorko Lincolno vardo mokyklos mokytojai.**

**Labai budinga, kad daugumą šių asmenų atsisako bendradarbiauti su Kongreso komitetu. Ir prie pirmos progos prisidengia 5-uoju Konstitucijos priedu, kuris leidžia tardomajam neatsakyti į tokius klausimus, į kuriuos atsakymas galėtų buti panaudotas kaipo kaltinamoji medžiaga prieš juos pačius.**

**Šios šalies gilus demokratinis nusistatymas apginti žmogų, atskirą pilietį, apginti jo laisvę išpažinti politines, visuomenines ir religinio pobudžio pažiuras tokias, kokios pagal jo giliausį įsitikinimą yra teisingos, komunistinio elemento yra piktnaudojamos. Dideliu pasityčiojimu iš šios šalies tauriųjų demokratinių institucijų — skamba komunistinių veikėjų reikalavimas leisti n a u d o t i s jiems žodžio įsitikinimų ir visuomenės veiklos laisve, kai tuo tarpu jie patys deda visas pastangas šias laisves panaikinti ir įvesti komunistinę diktaturą, nuo kurios kenčia Europos žmonės.**

**Šie visi veikėjai neparodo jokio noro bendradarbiauti su šios šalies institucijomis ir padėti atsikratyti nuo komunistinio raugo. Jie visi tebėra užkietėję Amerikos demokratijos priešai, priešai tų pagrindų, kurie jiems patiems suteikia didelę laisvę veikti. Bet kai tokie žmonės ima tyčiotis iš brangių šios šalies tradicijų ir įstatymų, atsakingi pareigunai nebetenka kantrybės ir esti priversti įstatymus, kurie veikia šioje srityje jiems taikyti visu griežtumu.**

---

**Baltimore, Md.** — Keleivinis lėktuvas Boeing perskrido kontinentą greičiau negu iki šiol bent kuris kitas lėktuvas buvo perskridęs.

—:o:—

**Boston, Mass.** — Mirė admirolas Richard E. Byrd, pirmas nusikridęs į šiaurės ir pietų ašigalius. Mirė turėdamas 68 metus amžiaus. Nuliudime liko žmona ir keturi vaikai.

—:o:—

**Washingtonas.** — Apsaugos Departamentas praneša, kad gegužės mėnesį bus pašaukta 13,000 vyrų atlikti karinę prievolę. Su gegužės mėnesį pašauktais vyrais sudarys 2,194,730 skaitlinę pašauktų vyrų po Korėjos karo.

## Pavyzdinga Moteris

Marijona Brazauskienė

Šiame atvaizde yra **Marijona Brazauskienė-Žvingili u t ė**, labai darbšti ir nenuilstanti visuomenės darbuotoja, jau treti metai eina iždo globėjos p a r e i g as. Susivienijimo 352 kuopoj. Ji gimusi ir augusi Montreal, Canada, Susivienijime priklauso apie keturi metai. Tai labai trumpas laikas, bet šios darbščios bitelės darbo vaisiai dideli. Ji ne tik pati yra kuopos valdyboje ir nuoširdžiai dirba, bet prieš metus prirašė savo vyrą ir jaunų dienų draugę P. Kudirkienę, o dabar apdraudė tukstančiui dolerių apmokėtos apdraudos savo dukters pirmutinį sunelį-anuką Reymonduką, kuris yra trijų metų amžiaus ir ketvirtos kartos. Tai pirmutinis musų kuopos narys ketvirtosios kartos, kuriuo kuopos nariai gali didžiuotis.

Butų labai gražu, kad ir kitų kuopų nariai, t u r i n t i anukų, pasektų p. Marijoną Brazauskienę ir apdraustų Susivienijime apmokėdami už juos mokesčius. **B. K.**

## Amerikos Lietuvių Balsas

Vasario 24 dieną suėjo 15 metų kai pasaulis girdi "Amerikos Balsą", kuris yra J. A. V-bių Informacijos agenturos skyrius.

Amerikos Balsas įsteigtas dar antro pasaulinio karo metu. Šiandien Amerikos Balsas skelbiamas pasauliui 43 kalbon. Amerikos Balso 15 metų sukakties proga, šią įstaigą aplankė JAV-bių prezidentas Dwight Eisenhower. Jis iš A. Balso studijų pasakė reikšmingą kalbą, kurioje jis kreipėsi į tuos, kurie gyvena slėgiami tarptautinio komunizmo tyranijos. Prezidentas pareiškė:

"Mes norime jusų draugystės. Mes vertiname ir saugojame tuos santykius, kurie jungė mus praeityje: Ir mes linkime jums sekmės jusų pastangose į laisvę. Nes mes žinome, kad bet kokie butų užsimojimai valdžios lakstančių valdovų, tačiau kiekvieno asmens širdyje rusena Dievo duotas troškimas laisvei išspręsti savo paskirtį".

Lietuviškai Amerikos Balsas pradėtas skelbti 1951 metais vasario 16 dieną. Tada ši įstaiga dar buvo New Yorke, o dabar Washingtone, Amerikos sostinėje.

Tuo budu lietuviškam Amerikos Balsui sueina šešeri metai. Šių metų Lietuvos Nepriklausomybės 39 metų paskelbimo proga, Amerikos Balsas kartotinai paskelbė Valstybės Sekretoriaus, John F. Dulles pareiškimą. Reikia čia pastebėti, kad lietuviškas Amerikos Balsas, kaip patiriama, gerai girdimas Lietuvoje, Sibire, Aliaskoje, Pietų Amerikoje, etc.

Vasario 16 dienos proga per lietuvišką Amerikos Balsą kalbėjo Lietuvos ministeris Washingtone, Povilas Žadeikis, vysk. Vincentas Brizgys, ALT pirmininkas L. Šimutis, Lietuvos atstovas Pietų Amerikoje dr. Graužinis, Liet. gen. konsulas Kanadoje Vyt. Gylys, taip pat paskelbti gubernatorių, senatorių, kongresmanų pareiškimai.

Vasario 23 ir 24 lietuviškas "Amerikos Balsas" perdavė himnus ir giesmes iš katedros šventės Washingtone, atpasakojo Liet. Nepriklausomybės minėjimus New Yorke ir Chicagoje. Tarp kitų, Liet. Amerikos Balsas perdavė senatoriaus Knowlando, kongresmano Flood, ALTo vice pirmininko A. Olio, ALTo sekretoriaus dr. P. Grigaičio, J. Tysliavos ir kitų. Tai vis kalbos Lietuvos Nepriklausomybės paskelbimo 39 metų sukakties proga.

---

**Honolulu.** — Valstybės Sekretorius John F. Dulles atvyko čionai iš Southeast Azijos Tarybos Organizacijos susirinkimo Aus t r a l i j o j e ir trumpam laikui apsistojo ant salos H. Aleksander Walker rezidencijoje.

## Į Lietuvių Visuomenę

Jau pasibagė šiemetiniai V a s a r i o 16-sios minėjimai. Daugelis lietuvių juose dalyvavo ir savo aukomis prisidėjo prie Amerikos Lietuvių Tarybos vadovaujamos kovos už Lietuvos laisvę.

Bet dar daugiau yra lietuvių, kurie negalėjo minėjimuose dalyvauti. Todėl Amerikos Lietuvių Taryba kreipiasi šį kartą į juos ir prašo jungtis į bendrą darbą, siekiantį Lietuvos laisvės atstatymo. Tie, kurie dėl vienų ar kitų priežasčių neturėjote galimybių savo aukos įteikti minėjimų metu, pasiųskite ją tiesiog į ALT centrą šiuo adresu: **Lithuanian American Council, 1739 So. Halsted St., Chicago 8, Ill.**

Amerikos Lietuvių Tarybos uždaviniai nėra sumažėję. Atvirkščiai. Nauji įvykiai pasaulinėje politikoje iškelia naujus rupesčius. Anksčiau ar vėliau Lietuvos pavergimo klausimas turės buti pateiktas pasaulio opinijai — Jungtinėms Tautoms. Tam reikia ruoštis ir budėti. Tam reikės naujų išlaidų.

Amerikos Lietuvių Taryba kreipiasi į visus geros valios lietuvius, kad jie skirtų reikiamą dėmesį einamiesiems Lietuvos laisvinimo reikalams ir pagal galimybes paremtų juos savo aukomis.

Kolonijų veikėjai ir visuomenės vadai, paraginkite savų organizacijų narius, kad jie neatsiliktų nuo kitų patriotinį darbą dirbančių lietuvių. Jeigu turite progą, patys parinkite aukų ir pasiųskite jas aukščiau nurodytu adresu.

Amerikos Lietuvių Tarybos Vykdomasis Komitetas:

**L. Šimutis, A. Olis, Dr. P. Grigaitis, M. Vaidyla,**
1739 So. Halsted St.,
Chicago 8, Illinois.

1957 m. kovo mėn.

## SUSIVIENIJIMAS IR MAŽOJI LIETUVA

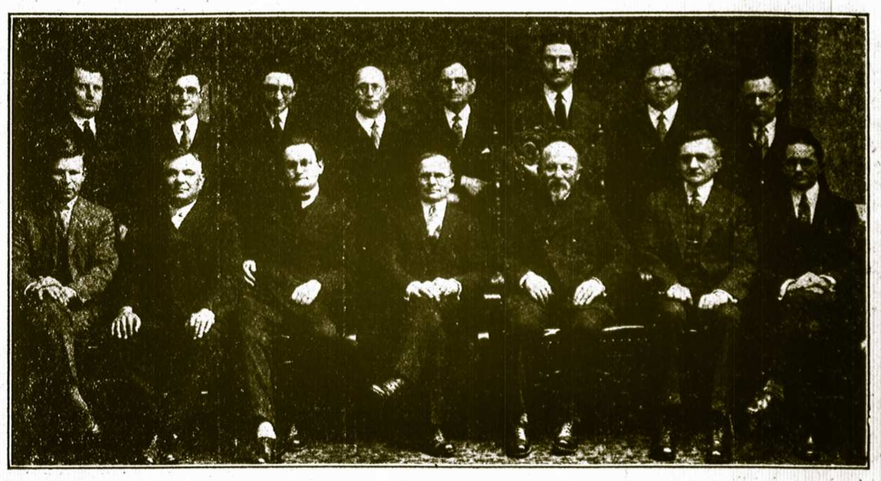

**Mažlietuviai Patriarchas M. Jankus ir dailininkas Adomas Brakas, Bostone tarp SLA veikėjų**

Visą SLA veiklos istoriją puošia didingi darbai. Visa SLA istorija persunkta gilios meilės savo tėvynei. Įvairūs SLA fondai, sudėtos SLA narių aukos per 70 metų įvairiems lietuvių tautos reikalams, nusako SLA veiklos svarbą ir reikšmę lietuvių tautai.

Neįmanoma viename straipsnyje, nors ir trumpiausiai suminint, išvardinti visus SLA atliktus istorinės reikšmės darbus. Todėl šį kartą trumpai paliesime tik tai, ką SLA yra davęs Mažosios Lietuvos broliams.

### Tada, kai apie laisvę dar tik svajojo

Šios kartos musų broliai lietuviai, net patys mažlietuviai, mažai težino, ką SLA yra davęs anais Aušros, Varpo ir lietuvių tautos atgimimo laikais, ypač mažlietuvių judėjimui.

Mažoji Lietuva — ukininkų kraštas, kurį vokiečiai valdė per 700 metų, gyveno ramų gyvenimą. Ukiai bijojo, nes ukio gaminiai pramoningoje Vokietijoje turėjo gerą rinką. Žmonės savo padėtimi buvo patenkinti ir apie jokius pakeitimus net negalvojo. Tik kai kurie idealistai kėlė lietuvybę ir svajojo, kaip miela ir gražu butų išsivaduoti iš vokiečių valdžios ir gyventi laisviems. Ir šiais laikais, kada tik svajotojai sapnavo apie savo krašto laisvę. Amerikos lietuviai per musų SLA ateina su tikra morale pinigine pagalba ir jų svajones ir darbą remia.

### Tamsių žmonių — šviesiausi darbai

Šiandien, kuomet pergyvenome tą didų amžiaus pusšimčio istorinį posukį, visi matome ir suprantame, kaip tas vyko ir kodėl taip, o ne kitaip įvyko. Aušrininkų-varpininkų-mažlietuvių patr i a r chų svajonės buvo įgyvendintos. Mes buvome laisvi. Kad vėl busime laisvi — niekas tuo neabejoja.

Jau vien čia suminėti istoriniai darbai nusako, ką S. L. A. davė mažlietuviams ir kaip rupinosi jų reikalais. Mes, jaunesnioji SLA narių karta didžiuojamės dėl šių SLA atliktų darbų.

### Ką SLA yra davęs mažlietuvių veiklai

SLA seimų darbuose randame nutarimą paskirti lėšų nemirtingojo poeto kun. K. Donelaičio paminklui. Tas rodo, kad SLA suprato, jog didieji žmonės turi buti pagerbti ir pasilkt gyvi savo tautai.

Aušrininkui Višteliui per eilę metų siunčia po 10 dol., kad tuomi padėti aprupinti jo senatvę. Jam mirus 1914 metais SLA duoda 90 dol. išleisti jo raštams.

J. Vanagaitis, Birutės D-jos pirmininkas, palaiko glaudžius ryšius su SLA, iš kur gauna lėšų leisti savo laikraščiui ir išlaikyti Birutės chorą, kuris važinėjo po kraštą ir žaviomis lietuviškomis dainomis kėlė ir žadino lietuvybę.

Klaipėdos krašto sukilimą SLA pirmas parėmė, nusiųsdamas slaptais keliais 3000 dolerių. Atsidėkodamas patriarchas M. Jankus, dar 1923 metais rašo:

Gerb. broliai ir sesės
lietuviai-vės Amerikiečiai!

Mes pasiliuosavome iš svetimųjų ponystės, kuri mus virš 700 metų slėgė, mus niekino ir musų teisių neatbojo, vergė ir kankino. Musų pasiliuosavime teikė p a g a l b a apart Lietuvos Šaulių pasišventimo ir **amerikiečių dolerių pašalpa, labai didžios vertės.** Atjausdami esame amerikiečiams kalti ne vien tik dėkingumo, bet stačiai esame Jums kalti atsilyginti. Mes siulome Jums grįžti pas mus, į Klaipėdos kraštą, kuris dabar yra autonominė Lietuvos dalis, čion pasirinkti sau gyvenimą, ar tai ukį, ar tai fabriką, ar tai laivininkystę, ar tai amatą ir tt. Mes siulome Jums visokius palengvinimus apsigyventi ir laukiame Jųs sugrįžtant.

Sveikiname Amerikiečius.
Maž. Liet. Vyriausias
Gelbėjimo Komitetas,
**Martynas Jankus,**
Pirmininkas.

Klaipėda,
1923 m. gegužės m. 17 d.

1926 metais Amerikoje lankosi patriarchas M. Jankus ir dailininkas Adomas Brakas. Juos čia globoja vienintėlis SLA. SLA finansuoja jų keliones, SLA kuopos ruošia jiems prakalbas, SLA žmonės renka aukas ir patys aukoja.

### SLA ir dabar buti Mažosios Lietuvos sargyboje

Kuomet p r a u ž ė antrasis pasaulinis karas, tremtyje susikurė Mažosios Lietuvos Ta r y b a. Jos pirmininkas E. Simonaitis, visus k a r o metus iškentėjo pragariškoje Dachau koncentracijos stovykloje. Vokiečių valdžia atsisakė jį, kaip kacetininką šelpti, nes jis dirbąs prieš vokiečių interesus. Patekus E. Simonaičiui bėdon, SLA pirmasis atskubėjo su pagalba. Kurį laiką, kol susitvarkė visi reikalai, siuntė po 25 dol. kas mėnesis pašalpos, kas Vokietijoje sudarė šiokį-tokį pragyvenimo šaltinį.

Po SLA stogu New Yorke įsisteigė Mažosios Lietuvos Bičiulių Draugija, kuri savo veiklai taipgi gavo iš SLA paramos 100 dol. Gabus Vasario 16 dienos gimnazijos abituriantas Dikšaitis nori studijuoti. Pradžia sunki. Saso prašymu kreipiasi į SLA, ir SLA jį pilnai patenkina.

Be to, galime užtikrinti viena, kad atėjus lemtingam momentui, SLA dės visą savo svorį ant lemtingų svarstyklių, kad Mažosios Lietuvos reikalą nusvertų L i e t u v o s naudai.

### Kviečiame brolius mažlietuvius buti SLA nariais

Lietuvių tauta pergyvena vėl tamsų priespaudos laikotarpį. Šis laikotarpis nemažą skaičių mažlietuvių atbloškė į šį kraštą. Te visos SLA praeities pastangos, visos sudėtos aukos primena broliams mažlietuviams, kad SLA rupinosi jų reikalais dar tada, kai jaunesni šios kartos žmonės dar nebuvo gimę, kai svajonė apie laisvę atrodė tik sapnai. Mes nesakome, kad Jųs esate skolingi, nes daugelis šviesiųjų mažlietuvių jau stovi SLA narių gretose, bet kviečiame jungtis į šią didžiausią brolišką lietuvių organizaciją. Kuomet Jųs busite gyvi SLA narių tarpe, bus gyvi ir visi Jusų reikalai, kurie taip svarbųs ir reikšmingi musų busimai laisvai Lietuvai.

Šias, anų laikų idealistų svajones Amerikos lietuviams atgabeno Dr. Jonas Šliupas, vienas šviesiausių asmenybių ano laikotarpio. Bet labai charakteringa ir įdomu, kad ano laiko išeivija, kuri, kaip Dr. J. Baltrušaitienė, SLA daktarė kvotėja, 1914 metų savo raporte sako: "Aplikantų vidutinis amžius 30 metų. Blaivininkų tik apie 1%. Labai didelis nuošimtis aplikantų nemoka pasirašyti savo pavardės", suprato didžiuosius ir gyvybinius lietuvių tautos reikalus, ir nors tais laikais mažai uždirbo, bet daug aukojo, kad įgyvendinti didįjį troškimą, kad buti laisviems. Mes skaitome, kad anų laikų išeivija buvo tamsi, bet jų darbai, palyginus su šių dienų išeivijos darbais, lieka vieni iš šviesiausių. Juos jungė ir žadino didi atgimimo dvasia.

# Tėvynė

**The Lithuanian Weekly**
PUBLISHED EVERY FRIDAY
By the Lithuanian Alliance of America

M. LEO VASIL
Editor

DR. M. J. VINIKAS
Manager

YEARLY SUBSCRIPTION RATES
In the United States ..... $3.00
To Foreign Countries ..... $4.00

307 West 30th Street
New York 1, N. Y.
Tel. LAckawanna 4-5529

—o—

Susivienijimo kuopų skubūs pranešimai turi būti prisiųsti ne vėliau savaitę laiko prieš laikraščio leidimą. Redakcija straipsnius ir korespondencijas taiso savo nuožiūra.

Keičiant adresus butinai paduokite zono numerį.


## PASIŽVALGIUS

### Dėl Vasario Šešioliktosios minėjimuose surinktų aukų

Beveik kiekvienoje didesnėje kolonijoje prie Vasario Šešioliktosios minėjimo parengimų prisidėjo Susivienijimo kuopos, o kai kurios kuopos ir nemažas sumas pinigų paskyrė Lietuvos bylai vesti. Parengimai, kaip mus informuoja organizacijos veikėjai, visur buvo sekmingi ir juose surinkta nemažos sumos pinigų. Kadangi prieš parengimus buvo rašyta Tėvynėje ir kituose patriotiniuose laikraščiuose, kad Lietuvos nepriklausomybės paskelbimo 39 metų sukakties minėjimuose surinktos aukos bus pasiųstos Amerikos Lietuvių Tarybai Chicagon, kuri dirba Lietuvos išlaisvinimo darbą, tai parengimams praėjus, apmokėjus susidariusias išlaidas, likusieji pinigai privalo buti pasiųsti tarybai ir patenkinti aukotojai, nes jie aukojo tuo supratimu, kad jų aukos pasieks ALT centrą, kaip prieš parengimus buvo garsinta.

Dabar mes gauname pranešimus iš kaikurių kolonijų, kad jos surinktas aukas skirstys keliems įvairiems fondams. Tokis aukų skirstymas, ypač surinktų tuose parengimuose, prie kurių suruošimo prisidėjo Susivienijimo kuopos, nepatenkintų tuos, kurie aukojo tuo supratimu, kad jų aukos bus pasiųstos A. L. T. centrui, o ne kitiems fondams. Todėl Vasario Šešioliktosios minėjimuose surinktos aukos, **be jokių skirstymų, visos turi buti pasiųstos tarybos centrui Chicagon.**

❁—★—❁

### Torontiečiai ruošiasi Susivienijimo naujam vajui

Praeitą savaitę Susivienijimo centre lankėsi jaunas ir energingas Susivienijimo 236 kuopos veikėjas ir organizatorius S. Jokubaitis. Nors jis Toronte gyvena tik apie septyni metai, bet per tą trumpą laiką spėjo gerai susipažinti su musų brolišką organizacija, jos tvarka, apdraudos skyriais, ligoje pašalpos skyriais ir visa eiga. Su juo besikalbant apie Susivienijimo 236 kuopos veiklą ir jos augimą naujais nariais, brolis St. Jokubaitis, be jokio abejojimo drąsiai pareiškė, kad 236 kuopa auga nariais, o kai prasidės naujas vajus, tai jis pasirįžęs ją ne tik padvigubinti, bet net patrigubinti. Tai tikrai vyriškas pareiškimas šio jauno ir energingo torontiečio veikėjo. Jis jau dabar pradėjo ruoštis, kad prasidėjus naujam vajui galėtų stoti darban ir, kaip tas drąsus kareivis karo fronte, verbuoti nepriklausančius lietuvius ir lietuvaites į savo brolišką organizaciją.

Brolis Jokubaitis dar pridėjo, kad jam vajaus darbe padės kiti žymųs veikėjai, kaip kuopos pirmininkas Strazdas, Ona Indrelienė, M. Yokubynienė ir visa eilė kitų.

Geriausios sekmės broliui Jokubaičiui ir kitiems torontiečiams!

# SLA Reikalai ir Veikla

## Pagerbsim Buvusį SLA Antrosios Apskrities Pirmininką Chapliką

Inž. Aleksandras Chaplikas

Susivienijimo Lietuvių Amerikoje antroje apskrityje per daugelį metų yra įsigyvenusi tradicija pagerbti iš apskrities valdybos pasitraukusius asmenis. Šiais metais atėjo eilė inž. Aleksandrai Chaplikui, kuris išbuvęs apskrities pirmininku aštuonis metus, praeitais metais įvykusiame apskrities metiniame suvažiavime iš tų pareigų pasitraukė. Todėl prisilaikant įsigyvenusios tradicijos, apskritis rengia banketą kovo 31 dieną Lietuvių Piliečių Draugijos svetainėje, kuriame bus pagerbtas inž. Aleksandras J. Chaplikas už jo nuoširdų darbą apskričiai.

Jis yra dar jaunas ir energingas žmogus, dirbo ir dirba ne tik Susivienijime, bet ir kitose patriotinėse lietuviškose organizacijose, taipgi buvo SLA Kontrolės Komisijos nariu iki praeitam seimui, o dabar yra komisijoj rupintis namų įsteigimu Susivienijimo senesnio amžiaus nariam, kad jie galėtų gyventi už mažas nuomas. Todėl aš, pasinaudodamas rengiamo banketo proga, noriu nors trumpai parašyti apie inž. A. Chapliko jaunų dienų gyvenimą ir darbus.

Jis yra sunus Tamo ir Onos Chaplikų, Samuniškių kaimo, Merkitės parapijos, Alytaus apskrities. Jo tėvas tarnavo Rusijos kariuomenėje penkis metus. Sugrįžęs iš kariuomenės, apsigyveno Liepojuje ir ten ėjo pristavo pareigas, o vėliau buvo Kuršo gubernatoriaus sekretorius. Aleksan- Chaplikas gimė dar Liepojuje 1907 metais sausio 1 dieną.

1915 metais einant pirmam pasauliniam karui, jis su tėvais nuo vokiečių pabėgo į Petrogradą, kur baigė pradinę mokyklą, o 1918 metais grįžo į Lietuvą. Sugrįžę jo šeimos nariai tuojau įsitraukė į kovą už Lietuvos laisvę, du broliai veikė partizanuose, o vienas, Leonas, buvo patekęs lenkų nelaisvę. Užėjus į Lietuvą bolševikams, jo du broliai vėl stojo ginti Lietuvą nuo bolševikų, Aleksandras atvyko Amerikon 1921 metais pas savo dėdę Petrą Chapliką, kuris buvo plačiai žinomas ne tik Bostone, bet ir visoj Amerikoj, kaip patriotingas lietuvis ir gerų darbų rėmėjas.

Pas dėdę Petrą Chapliką gyvendamas, Aleksandras baigė inžinerijos mokslą ir gavo Electrical Engeneering S. B. E. E. laipsnį Massachusetts Institute of Technology 1932 metais. Nuo to laiko inž. A. J. Chaplikas įsitraukė į lietuvišką veiklą ir dabar joje dalyvauja. Jis buvo pirmininku Amerikos Lietuvių Tarybos Bostono skyriaus, Susivienijimo antrosios apskrities pirmininku, SLA 365 kuopos pirmininku, South Bostono Lietuvių Piliečių Draugijos iždininku, to paties klubo vice pirmininku, ALT Sandaros 7 kuopos pirmininku, Suvienytų Amerikos Lietuvių Klubų Massachusetts valstijoj vice pirmininku, Sandaros centrinis vice prezidentas, taipgi dirba ir kitose čia nesuminėtose įvairiose organizacijose.

Antrojo pasaulinio karo metu jis tarnavo Amerikos laivyne su Lieutenant Commander laipsniu. Todėl jis savo darbais užsitarnavo tokio pagerbimo, kokį jam pagerbti ruošia Susivienijimo antroji apskritis kovo 31 dieną. Susivienijimo nariai ir visi Massachusetts valstijoj gyvenanti lietuviai privalo dalyvauti parengime ir pagerbti savo ilgų metų veikėją.

Aš gerai pažindamas inž. Alenksdanrą J. Chapliką ir žinodamas jo atliktus darbus, artėjant parengimui, nors trumpai paminėjau jo praeitį, darbus ir jaunų dieną gyvenimą, kad jis geriau jaustusi banketo metu, matydamas spaudoje kad ir trumpą savo atliktųjų darbų biografiją ir jų įvertinimą.

Geriausios sveikatos, energijos lietuviškiems darbams ir ilgo amžiaus broli Chaplikai.

**Draugas.**

## SLA 2-ios Apskrities Suvažiavimas

**So. Boston, Mass.** — SLA 2-sios apskrities valdyba kviečia visas apskrities kuopas dalyvauti šiame suvažiavime, kuris įvyks kovo mėn. 31 dieną, 1957 metais, 11 valandą ryte, 124 F Street, So. Boston, Mass.

Prašomos kuopos prisiųsti kiek galint daugiau atstovų. Jeigu kurios kuopos susirinkimas buvo ir neišrinkot atstovus, tai prašomos kuopų valdybos dalyvauti ir su savim atsivežti gerų sumanymų Susivienijimo gerovei.

Šiame suvažiavime dalyvaus SLA prez. P. Dargis ir sekr. dr. Vinikas, kurie praneš daug svarbių žinių apie musų organizaciją, bus apkalbėta, kaip pravesti sekmingai narių prirašymo vajų. Be to, dar bus kalbėta apie piknikų surengimą.

Suvažiavimui pasibaigus, bus banketas, kurį rengia apskritis. Tame bankete bus pagerbti buvę apskrities valdybos nariai pirm. inž. A. J. Chaplikas ir vice pirmininkas inž. S. Budvitis. Organizatoriams, kurie prirašė daugiausia narių nuo 1955 metų iki vajaus pabaigai, bus įteiktos dovanos sumoje $100.00: pirma dovana $50.00, antra — $25.00, trečia — $15.00, ir ketvirta — $10.00. Be to, dar bus įteiktas Susivienijimo Albumas tiems nariams, kurie prisirašė šiomis dienomis ir dalyvaus bankete.

Banketas bus vienas iš geriausių, nes gros gera orkestra šokiams, bus gera dainų programa ir gera vakarienė su išgėrimu.

Kviečiu visus kas galit dalyvauti šiame bankete, o aš iš savo pusės užtikrinu viešiems, kad turėsite gerą laiką.

**J. Arlauskas,**
SLA 2-sios apskr. pirm.

## Aliquippa, Pa.

**SLA 247 KUOPOS**

susirinkimas įvyks šių metų kovo mėn. 31 dieną, 6:30 valandą vakare, priprastoj vietoj. Malonėkite visi draugai ir draugės atsilankyti į šį susirinkimą, nes turime daug užvilktų ir neatliktų reikalų aptarti. Taigi prašau butinai atsilankyti, atlikti savo pareigas ir aptarti butinus kuopos reikalus.

**J. Plečkaitis,**
Kuopos sekretorius.

## Chicago, Illinois

**SLA 134 Moterų Kuopa Rengia Gražų Popietį**

SLA 134-ta moterų kuopa rengia kortų ir kauliukų žaidimo ("Bunco Party") popietį sekmadienį, kovo mėn. 31 dieną, 1957 metais, Hollywood svetainėje, 2417 W. 43-rd St., Chicagoje.

Bus daug vertingų dovanų ir skanių vaišių. Pradžia 2:30 valandą po pietų. Įėjimo auka 1 doleris. Širdingai kviečiame nares ir draugus dalyvauti ir paremti šios kuopos labdaringus darbus.

Rengimo komisija ir kuopos valdyba kviečia dalyvauti.

**Birutė Jezavitienė,**
Komisijos narė ir kuopos protokolų sekretorė.

## Cleveland, Ohio

**SLA 362 KUOPOS**

susirinkimas šaukiamas šių metų balandžio mėn. 13 dienos vakare, C. Maslauskio namuose, 18901 Ranwood Avenue. Visi kuopos nariai kviečiami dalyvauti šiame susirinkime, apsvarstyti kuopos ir visos organizacijos reikalus, taipgi užsimokėti mėnesinius mokesčius už šiuos metus.

Kviečia SLA 362 kuopos
**Valdyba.**

## Amsterdam, N. Y.

**SLA 272 KUOPOS**

specialus susirinkimas įvyks balandžio mėn. 7 dieną, sekmadienį, 1 valandą po pietų, Amerikos Lietuvių Klubo svetainėje.

Gerbiami kuopos nariai ir narės, malonėkite butinai atsilankyti į šį kuopos specialų susirinkimą, nes yra labai svarbių reikalų aptarimui ir išsprendimui, todėl prašomi visi kuopos nariai ir narės butinai dalyvauti susirinkime.

**J. Šunskis,**
SLA 272 kuopos sekr.

## Pittsburgh, Pa.

**SLA 104 Kuopos Veikla**

Susivienijimo Lietuvių Amerikoje 104 kuopa rengia banketą-vakarienę paminėjimui kuopos 30 metų gyvavimo sukaktį. Jis įvyks šių metų **balandžio 7 dieną, sekmadienį, Lietuvių Piliečių draugijos žemutinėj svetainėj, 1723 Jane St., S. S. Pittsburgh,** Pa. Banketo-vakarienės pradžia 6 valandą vakaro. Įžanga tik $2.00 asmeniui.

Kviečiami vietiniai ir apylinkės patriotingieji lietuviai ir lietuvaitės dalyvauti SLA 104 kuopos bankete ir kartu atžymėti musų 104 kuopos 30 metų sukaktį. Visi busite patenkinti. Kviečia rengimo komisija ir valdyba.

Kuopos svarbus susirinkimas įvyks ketvirtadienį, balandžio mėn. 4 dieną, 7:30 valandą vakare, Lietuvių Piliečių Draugijos patalpose. Visi nariai, ypač visos narės, kviečiamos atsilankyti butinai, nes bus pasitarimas kaip tinkamiau priruošti banketą-vakarienę. Ir sena lietuvių patarlė sąko: "Kas dirba, tas ir laimi".

**Fr. Žilionis,**
Kuopos korespondentas.

## Worcester, Mass.

**Lietuvos Nepriklausomybės Minėjimas**

Vasario 17 dieną Lietuvos laisvinimo reikalams aukų surinkta iki kovo 4 dienai viso $795.84.

Įdomias kalbas pasakė: kongresmanas Harold D. Donohue, miesto mėras James D. O'Brien, adv. A. Milleris ir Nepriklausomos Lietuvos redaktorius J. Kardelis.

Vasario 10 dieną Vilniaus Aušros Vartų parapijos svetainėje Lietuvos laisvinimo reikalams aukų surinkta apie $350.00.

—o—

Nuo sausio 1-mos dienos 1957 metų iki kovo 4 dienai, Worcesteryje mirė 32 vietos lietuviai. Tai nemažas burys pasitraukė iš šios ašarų pakalnės — iš gyvųjų tarpo musų brolių. Dar kai kurių tų mirusių iš Lietuvos laiškuose paieško arba teiraujasi apie juos.

—o—

SLA 57 kuopos gegužinė-piknikas įvyks birželio 23 dieną, Vytauto Parke, Auburn miestelio ribose, šale Worcesterio.

—o—

SLA 2-rosios apskrities išvažiavimas-piknikas įvyks liepos 21 dieną, Vytauto parke, Auburn, Mass. Tos dienos S. L. A. nariams turėtų buti įsidėmėtinos, nes tai bus Naujosios Anglijos SLA narių šventė.

—o—

SLA 57 kuopos valdyba šiems metams susideda iš sekančių asmenų:

Vincas Mitrikas — pirmininkas,

J. Pumeris — vice pirmininkas,

A. Kriaučialis — sekretorius,

Alena Kriaučialytė-Lendraitienė — finansų sekretorė,

Jonas Dvareckas — iždininkas,

K. Zurlis ir J. Glavickas — iždo globėjai,

K. Katinas — tvarkdarys.

Atstovais į Lietuvai Remti Draugiją — J. Lendraitienė, Ona Morey ir V. Mitrikas.

—o—

Šia proga noriu išreikšti savo širdingą padėką "Tėvynei" ir jos redaktoriui už simpatiška užuojautą mano nelaimėje. Po keturių mėnesių nuo susižeidimo dienos, krukius jau pastačiau į kampą, bet lazda dar vis reikalinga. Labai dėkui.

**J. Krasinskas.**

## Detroit, Michigan

**Pasigėrėtina Tradicija**

Šiuo kartu man tenka maloni pareiga pranešti SLA šeimos nariams ir ypač pasidžiaugti, kad SLA 352 kuopoj įsivyravo graži ir pasektina tradicija prirašyti savo anukus. Kovo mėn. 3 dieną įvykusiame susirinkime visus pradžiugino musų kuopos energina iždo globėja M. Brazauskienė. Ji prirašė savo mažytį anuką Reimondą Vincą Warley paimdama $1000 tautomą apdraudą. Tai tikrai džiugi ir maloni naujiena visiems nariams. Džiugu, kad musų kuopa padidėjo vienu jaunu mažyčiu nariu. Tuo pačiu tai garantija, kad kaip musų pirmtakunų, taip ir kitų nenuilstamų patriotų-veikėjų pastangos neina ne tik veltui, bet skinasi kelią į tolimą ateitį. Tegu buna šis bei kiti panašųs pavyzdžiai kelrodžiu vis dar abejojantiems tautiečiams (o tokių atsiranda) dėl tolimesnės SLA veiklos pasisekimo.

Čia pat noriu pastebėti, kad musų veiklioji narė M. Brazauskienė yra čia gimusi, augusi ir susipratusi tautietė. Į SLA įstojo 1953 metais. Dabar jau treti metai iš eilės sąžiningai eina kuopos iždo globėjos pareigas. Ji yra gana malonaus budo ir veikli. Visada gyvena kuopos reikalais. Todėl ją nuolat matome ne žodžiais, o darbais aktyviai besireiškiančią kuopos svarbesniuose darbuose. Už tai kuopos nariai ją tinkamai vertina. Budama švelnaus budo su visais gražiai sugyvena. Todėl nariai ją noriai ir į valdybą išrenka.

**Ignas Kaunelis.**

ROMAS KEZYS

## LIETUVIŲ SKAUTŲ VEIKLA

**Clevelando Skautės Surengė Kaziuko Mugę**

Kovo 3 d. su dideliu pasisekimu Clevelando skautės surengė Kaziuko mugę. Susilaukta daug svečių, kurie džiaugėsi skaniai pagamintais skaučių pietumis ir pirko įvairius lietuviškus rankdarbius. Ypatingo pasisekimo čia susilaukė lietuviškos lėlės. Į mugės organizavimo ir parengimo darbus daugiausia energijos padėjo Clevelando skautininkės.

Iškilmingai praėjo ir skautų ir skaučių tuntų sueiga. Įžodžių davė R. Gaidžiunaitė, L. Karužaitė, A. Karužaitė, I. Pivoriunaitė, Z. Ramanauskaitė, I. Beržinskaitė, R. Kubiliunaitė, D. Grigaliunaitė, B. Jocytė, R. Juškėnaitė, D. Jurgaitytė, A. Macytė, Z. Švelnytė, M. Jokubaitytė, D. Ramanauskaitė, S. Lazdinis, V. Ducmanas, E. Vaičeliunas ir A. Venclauskas. Už nuopelnus ir gražią veiklą buvo atžymėti ar pakelti į vyresniškumo laipsnius: A. Grebliunaitė, M. Juškėnaitė, R. Mockutė, A. Geležytė, N. Garlaitė, D. Benokraitytė, D. Jurgutavičiutė, A. Andrasiunas, A. Korsakas, S. Peckus ir A. Garlauskas. Sktn. G. Juškėnui buvo įteiktas Padėkos Ordenas, o Vytauto draugovės draugininkui V. Kizlaičiui išreikšta ypatinga padėka kaip geriausiam tunto vadovui. Šia proga skautus-stautes sveikino abu tuntininkai — sktn. Petukauskienė ir sktn. V. Kamantas.

Iškilmingoji tuntų sueiga buvo skirta paminėti Lietuvos skautų globėjo Šv. Kazimiero dienai, pasaulinės skautybės 50-čiui ir jos įkurėjo Lordo Baden Powell'io šimtajam gimtadieniui. LSS Tarybos narys vyr. sktn. Pr. Karalius pasako šiai progai pritaikytą turiningą kalbą. Sueigą malda užbaigė skautų kapelionas kun. Goldikovskis. Po pertraukos susirinkusius smagiai nuteikė Lasininis ir Kanapinis, Clevelando Vaidilos teatro aktoriai Z. Peckus ir Ig. Gatautis. Šio vaizdelio tekstą parašė Z. Peckus, dekoracijas piešė dail. sk. vytis Alg. Muliolis. Skautės gyvai pašoko tautinius šokius, o po to buvo smagiai pasišokta.

---

Lietuvos Skautų Brolija yra įsteigusi Džiamborės Fondą, kurio tikslas yra telkti lėšas, idant lietuviai skautai tarptautiniuose skautų sąskrydžiuose galėtų tinkamai atstovauti Lietuvą. Džiamborės Fondui paremti ir New Yorko skautai prašo musų visuomenės aukų. New Yorke ir apylinkėse gyveną lietuviai aukas prašomi siųsti N. Y. tuntininko adresu — Romas Kezys, 130 Hendrix Street, Brooklyn 7, N. Y.

---

Šį rudenį bus Liet. Skautų S-gos ir Brolijos organų rinkimai. Primenama visiems skautininkams, kad užsimokėtų nario mokestį už 1956 m. Neužsimokėję negalės dalyvauti rinkimuose. Mokestis — 2 dol. metams. Šiųsti LSS Ukio Skyriaus vedėjui — Sig. Krasauskas, 32 Pasadena Gardens, Toronto 9, Ont., Canada.

---

Kovo 2 d. New Yorko skautų vyčių okteto koncertas pavyko puikiai. Buvo apie 400 svečių, daugiausia jaunimo. Koncertą atidarė Tauro tuntininkas psktn. R. Kezys. Programą vedė aktn. V. Žukauskas. Solo dainavo okteto antrasis bosas L. Ralys. Koncertu buvo paminėta okteto penkių metų gyvavimo sukaktis. Ta proga oktetas gavo visą eilę sveikinimų ir dovanų.

---

Kovo 3 d. darbštusis New Yorko vilkiukų vadovas Algis Alksninis susituokė su D. Stasiukynaite. Iškilmingose jungtuvėse giedojo N. Y. skautų vyčių oktetas. Vestuvių puotoje dalyvavo apie 300 svečių. N. Y. skautai ir Atlanto pakraščio skautų vadovybė mielajam Algiui ir jo žavingai žmonelei Danutei linki daug saulėtų dienų jų vedybiniame gyvenime.

---

Atlanto pakraščio skautų vadovybė artimoje ateityje pramato suorganizuoti skautų vadovų kursus, idant užpildyti esamą vadovų spragą. Instrukcijos vietovių vadovams jau išsiuntinėtos. Kursus galės lankyti tik tam tikras kvalifikacijas turį vadovai.

---

Akademinio Skautų Sąjudžio visuotinis suvažiavimas įvyks gegužės 4-5 dd. Clevelande. ASS vasaros stovykla bus netoli Čikagos liepos 1-7 dd. Visi studentai skautai kviečiami dalyvauti jaunimo kongrese, o po to — į stovyklą.

---

Kovo 11 d. House of Free Russia, New Yorke, įvyko geležinės uždangos tarptautinis skautų vadų posėdis. Gegužės 25 ar 26 d. New Yorko Coliseume pramatoma surengti tarptautinę šventę, kur kiekviena tautybė galės pademonstruoti savo jaunimo menines pajėgas. Ten pat bus įrengtos tautinių rankdarbių bei valgio gaminių parodėlės —bufetai.

---

Fil. Inz. Romas Viskanta, studentų skautų Korp! Vytis pirmininkas, kovo 10 d. buvo atskridęs iš Čikagos į New Yorką, kur dalyvavo N. Y. skyriaus Korp! Vytis sueigoje ir turėjo pasitarimus su studentų skautų vadovais.

---

Romas Kezys ir Jonas Ulenas, N. Y. skautų vadovai, tarpininkaujant p. Svirplaičiui, kovo 9 d. apžiurėjo gražią amerikiečių skautų stovyklavietę Wingdale, N. Y. (90 mylių nuo New Yorko), kur pramatoma įrengti New Yorko skautų-skaučių vasaros stovykla.

# Susivienijimo 70 Metų Sukaktuvinio 49-to Seimo Atlikti Darbai

## PROTOKOLAS

### SUSIVIENIJIMO LIETUVIŲ AMERIKOJE 49-TO IR KARTU 70 METŲ SUKAKTUVINIO SEIMO

### SLA 49-TO SEIMO PRIIMTA KONSTITUCIJA

(Tąsa)

**Klaidingas Amžiaus Pareiškimas**

(h) Jeigu narys įstodamas pareiškia klaidingą amžių, sumažindamas metus, tai pomirtinė jam išmokama tokia, kokią jis gautų už savo mokesčius pagal jo tikrą amžių.

Jeigu narys paduoda klaidingą amžių, padidindamas metus, tai jis negali gauti jokios papildomos apdraudos ar kitokių priedų už savo sumokėtus mokesčius, bet jo permokėti mokesčiai bus grąžinami be nuošimčių.

**Teismo Ieškinys**

(i) Dėl šio narystės Paliudijimo negali buti iškeltas teisme ieškinys nepraėjus devyniasdešimts dienų po patiekimo nario mirties įrodymo pagal šio narystės Paliudijimo reikalavimus, taip pat negali buti iškeltas toks ieškinys praėjus penkiems metams nuo nario mirties.

**Įkeitimas**

(j) Šis Paliudijimas negali buti kam nors įkeistas, išskyrus Susivienijimą, kai nariui išduodama paskola.

**Pašalpgavio Pakeitimas**

(k) Kai narys sulaukia 16 metų amžiaus, jis gali, laikas nuo laiko, pakeisti savo pašalpgvį, pagal Susivienijimo Konstituciją ir Įstatus. Kiekvienas pašalpgavio pakeitimas turi buti atliktas raštu padavus Susivienijimui pareiškimą ir sugrąžinant šį Paliudijimą pakeitimui patvirtinti. Pakeitimo patvirtinimą atlieka Susivienijimas, kitaip joks pašalpgavio pakeitimas neturi galios.

Taip atliktas pašalpgavio pakeitimas įsigalioja nuo pakeitimo pareiškimo datos, neatsižvelgiant į bet kokius mokesčius, įmokėtus Susivienijimui prieš pareiškimo padavimą ir šiame Paliudijime pašalpgavio pakeitimą. Pašalpgavis ar pašalpgaviai savo teises įgauna tik nariui mirus.

**Nario Teisės ir Pareigos**

(l) Pagal šį Paliudijimą apdrausto nario, o taip pat bet kurio asmens, kurį Paliudijimas liečia, teises ir pareigas nustato įstatymai tos valstijos, kurioje šis Paliudijimas buvo įteiktas.

**Suspendavimas ir Pašalinimas**

(m) Narys gali buti suspenduotas arba pašalintas iš Susivienijimo už nesumokėjimą nustaytų mokesčių, taip pat gali buti suspenduotas arba pašalintas, jeigu bėgyje dviejų metų nuo įstojimo datos buvo susekta, kad jis savo aplikacijoje padavė melagingus faktus.

**Apdraudos Tęsinys Po Suspendavimo**

(n) Suspenduotas arba pašalintas pagal paragrafą (m) narys turi privilegiją palaikyti savo Paliudijimą galioje toliau mokėdamas mokesčius, kurie pagal jo Paliudijimą reikia mokėti, ir kitus mokesčius, kurie gali buti reikalaujami iš narių, turinčių šios rušies Paliudijimus.

**Paliudijimo Kontrolė**

(o) Yra suprantama ir sutarta, kad kol narys sulaukia 16 metų amžiaus, nepaisant šiame Paliudijime kitų potvarkių, visom Paliudijimo nuostatų teikiamom teisėm, privilegijom, naudom, pasirinkimais ir pašalpom gali naudotis tiktai aplikantas, tačiau ta sąlyga, kad jeigu aplikantas numiršta nariui dar nesulaukus 16 metų amžiaus, tai visos šios teisės, privilegijos, pasirinkimai ir pašalpos atitenka nario teisėtam globėjui.

Kai narys sulaukia 16 metų amžiaus, visos šios teisės, privilegijos, naudos ir pašalpos atitenka pačiam nariui.

**Rezervai ir Grynieji Mokesčiai**

(p) Šiam Paliudijimui atitinkami rezervai ir mokesčiai yra apskaičiuoti pagal American Men (5) Ultimate Table of Mortality su 3% metinio uždarbio, prisilaikant Commissioners' Reserve Valuation Method.

**Piniginės Paskolos**

(q) Po to, kai mokesčiai sumokami už pilnus trejis metus ir kol narys nėra juos užvilkęs, Susivienijimas gali paskolinti nariui (ar jo teisėtam atstovui, jei narys dar neturi 16 metų amžiaus), užstačius Paliudijimą, tiek pinigų, kiek susidaro pagal Paliudijimo piniginę vertę, pažymėtą paragrafe (r).

Už tokią paskolą reikia, gale kiekvienų metų, mokėti penkis nuošimčius palukanų, o jeigu nuošimčiai nesumokami, tai jie pridedami prie paskolos sumos. Kai Paliudijimas yra galioje, tai užtrauktoji paskola ir nuošimčiai gali buti Susivienijimui grąžinti bet kada, dalimis ar iškart visa suma.

Atsiskaitymo atveju, ar tai Paliudijimą grąžinant, ar jo išmokėjimo laikui atėjus, ar nariui mirus, visa skola su jai iki tam laikui priaugusiais nuošimčiais, bus išskaityta iš bendrosios nariui priklausomos sumos.

Kai paskola ir kitos skolos, jei tokių yra, kartu su nuošimčiais, pasiekia ar perviršija piniginę vertę pagal neprarandamos vertybės lentelę, tai Paliudijimas nustoja galiojęs, bet ne anksčiau kaip už 31 dienos, kada Susivienijimas pasiunčia nariui (ar jo teisėtam atstovui, jei narys dar neturi 16 metų amžiaus) apie tai pranešimą paskiausiai turimu jo adresu.

**Neprarandamumo Pasirinkimas**

(r) Trejis pilnus metus mokėjusiam mokesčius nariui Susivienijimas bet kuriuo metu leis pasirinkti:

**Pasirinkimas** 1. Grąžinant Paliudijimą, atsiimti piniginę vertę tokioje sumoje, kuri parodyta neprarandamų vertybių lentelėje, atskaičius paskolą ir kitas skolas, jei tokių yra, ir nuošimčius, susidariusius iki grąžinimo datos. Ši paskutinė suma čia yra vadinama grynąja pinigine verte. Susivienijimas, gavęs reikalavimą grąžinti piniginę vertę, gali jos išmokėjimą nudelsti, bet ne ilgiau kaip šešis mėnesius nuo reikalavimo gavimo datos.

Šio Paliudijimo vertė neturi buti mažesnė, kaip ją numato Standard-Non-Forfeiture Laws.

**Pasirinkimas 2.** Grąžinant Paliudijimą patvirtinimui, įsigyti apmokėtą apdraudą tokiai sumai, kuri nurodyta neprarandamų vertybių lentelėje, o jeigu yra skolų, tai tokiai sumai, kuri skaitoma grynąja piniginę verte, atitinkant nario amžiui tuo metu, kada Paliudijimas pristatomas, pagal American Men (5) Ultimate Table of Mortality su 3 nuošimčiais metinių. Apmokėtos apdraudos išmokėjimas sąlygojamas tais pačiais nuostatais, kaip ir originalės apdraudos sumos, pažymėtos Paliudijime.

Jeigu narys, mokėjęs mokesčius per pilnus trejis metus, nustotų juos mokėjęs per du mėnesiu nuo datos, kai jie privalomi mokėti, ir nebus pasirinkęs neprarandamos vertybės, tai Pasirinkimas 1 automatiškai įsigalioja.

**Apdraudos Apribojimas**

(s) Jeigu šis Paliudijimas įsigyjamas New Yorko valstijoje ir narys yra tarp šešių mėnesių ir penkiolikos metų ir šešių mėnesių amžiaus, tai jo apdraudos suma pagal šį Paliudijimą negali viršyti žemiau dedamoj lentelėj nustatytų ribų, arba sumą pažymėtą visuose nario gyvybės apdraudos Paliudijimuose, kokius Susivienijimas arba kuri kita draugija ar bendrovė yra išdavusi prieš šio Paliudijimo išdavimo datą. Tačiau jokiame atvejyje šio Paliudijimo apdraudos suma negali viršyti ribas, nustatytas pomirtinių lentelėje, esamoje Paliudijimo pirmame puslapyje.

Jeigu, prisilaikant šio nuostato, apdraudos suma butų sumažinta, tai Susivienijimas grąžins nariui permokėtus pomirtinės mokesčius su 3% metinių palukanų.

**Ribotos Apdraudos Lentelė**

| | |
|---|---|
| 6 mėnesių iki 1½ metų | $200 |
| 1½ iki 2½ metų | $300 |
| 2½ iki 9½ metų | $400 |
| 9½ iki 10½ metų | $1,000 |
| 10½ iki 11½ metų | $1,200 |
| 11½ iki 12½ metų | $1,300 |
| 12½ iki 13½ metų | $1,400 |
| 13½ iki 14½ metų | $1,500 |
| 14½ iki 15½ metų | $1,500 |

**Neprarandamų Vertybių Lentelė**

(t) Nurodyta lentelėje vertė atitinka $1,000 galutinės apdraudos. Jeigu galutinė apdraudos suma, pažymėta Paliudijime, yra mažesnė negu $1,000, tai ir pažymėtos lentelėje vertės yra atitinkamai mažesnės.

(u) Paliudijimo vertė dabartiniais metais yra tokia, kokia ji buvo praeitųjų metų gale, pridėjus skirtumą, kuris susidaro iš bėgamaisiais metais jau įmokėtų mokesčių santykyje su visa suma, kuri dabartiniais metais bus mokama.

**Mokesčių Lentelė**

12. Vaikų apdraudos laipsniai yra pagrįsti American Men (5) Ultimate Table of Mortality ir Davis'o Papildymu, su numatomais 3% metinio uždarbio pagal Commissioners' Reserve Valuation Method.

VAIKŲ LAIPSNIS V1

(a) Laipsniuojama viso gyvenimo apdrauda. Pilni mokesčiai $1,000 sumai, kitokiom sumom mokesčiai sulyg jų dydžio.

| Amžius | $1,000 apdraudos mokesčiai mėnesiui | $1,000 apdraudos mokesčiai metams |
|---|---|---|
| 1 | .75 | $8.50 |
| 2 | .78 | 8.76 |
| 3 | .80 | 9.03 |
| 4 | .83 | 9.30 |
| 5 | .85 | 9.59 |
| 6 | .88 | 9.90 |
| 7 | .90 | 10.23 |
| 8 | .94 | 10.58 |
| 9 | .96 | 10.94 |
| 10 | 1.00 | 11.26 |
| 11 | 1.03 | 11.60 |
| 12 | 1.05 | 11.95 |
| 13 | 1.09 | 12.31 |
| 14 | 1.13 | 12.69 |
| 15 | 1.15 | 13.08 |

VAIKŲ LAIPSNIS V2

(b) 20 mokėjimų laipsniuojama viso gyvenimo apdrauda. Pilni mokesčiai $1,000 apdraudos sumai, kitokiom sumom mokesčiai sulyg jų dydžio.

| Amžius | $1,000 apdraudos mokesčiai mėnesiui | $1,000 apdraudos mokesčiai metams |
|---|---|---|
| 1 | $1.40 | $16.23 |
| 2 | 1.44 | 16.64 |
| 3 | 1.48 | 17.05 |
| 4 | 1.51 | 17.49 |
| 5 | 1.56 | 17.96 |
| 6 | 1.60 | 18.44 |
| 7 | 1.64 | 18.95 |
| 8 | 1.69 | 19.49 |
| 9 | 1.74 | 20.05 |
| 10 | 1.78 | 20.51 |
| 11 | 1.83 | 21.00 |
| 12 | 1.86 | 21.50 |
| 13 | 1.91 | 22.03 |
| 14 | 1.95 | 22.55 |
| 15 | 2.00 | 23.09 |

VAIKŲ LAIPSNIS V3

(c) Laipsniuojama apdrauda su 20 metų pinigų taupymu. Pilni mokesčiai $1,000 apdraudos sumai, kitokiom sumom mokesčiai sulyg jų dydžio.

| Amžius | $1,000 apdraudos mokesčiai mėnesiui | $1,000 apdraudos mokesčiai metams |
|---|---|---|
| 1 | $4.08 | $47.05 |
| 2 | 4.09 | 47.18 |
| 3 | 4.10 | 47.30 |
| 4 | 4.11 | 47.44 |
| 5 | 4.13 | 47.58 |
| 6 | 4.14 | 47.74 |
| 7 | 4.15 | 47.91 |
| 8 | 4.18 | 48.11 |
| 9 | 4.19 | 48.33 |
| 10 | 4.20 | 48.43 |
| 11 | 4.21 | 48.55 |
| 12 | 4.23 | 48.69 |
| 13 | 4.24 | 48.83 |
| 14 | 4.24 | 48.96 |
| 15 | 4.25 | 49.10 |

**Paliudijimo Nuostatai**

13 .Kiekvieno laipsnio vaikų apdraudos Paliudijimuose turi buti šie nuostatai:

VAIKŲ LAIPSNIS V1

**Mokesčiai ir Neprarandamos Vertybės Pagal Šį Paliudijimą**

(a) Šis Paliudijimas, Vaikų Laipsnio V1, su laipsniuojama pomirtine ir nekeičiamais mokesčiais, yra Susivienijimo Lietuvių Amerikoje apdraudos Paliudijimas. Pagal šį Paliudijimą apdraustasis moka jo Paliudijimo pirmame puslapyje pažymėtus mokesčius visą savo gyvenimą. Po trijų pilnų mokėjimo metų apdraustasis įsigyja šias atsiėmimo teises arba neprarandamas vertybes: jis gali atsiimti piniginę vertę, gauti paskolą, arba įsigyti apmokėtą apdraudą.

Ši vertybių lentelė, pagrįsta American Men (5) Ultimate Table of Mortality ir Davis'o Papildymu, su 3% metinio uždarbio pagal Standard Non-Forfeiture Laws, parodo kiek kiekvienų metų gale Paliudijimas vertas pinigais, kiek už jį galima gauti paskolos, arba kiek galima įsigyti apmokėtos apdraudos už $1,000 apdraustosios sumos. Šitos sumos Paliudijimui taikomos pagal jų dydį.

VAIKŲ LAIPSNIS V2

**Mokesčiai ir Neprarandamos Vertybės Pagal Šį Paliudijimą**

(b) Šis Paliudijimas, Vaikų Laipsnio V2, dvidešimts metų mokėjimo viso gyvenimo apdraudai, su laipsniuojama pomirtine, yra Susivienijimo Lietuvių Amerikoje apdraudos Paliudijimas. Pagal šį Paliudijimą mokesčiai, pažymėti pirmame puslapyje, mokami per dvidešimts metų; tam laikotarpiui pasibaigus, Paliudijimas laikomas pilnai apmokėtas ir mokesčių mokėjimas nutraukiamas. Po trijų pilnų mokėjimo metų apdraustasis įsigyja šias atsiėmimo teises arba neprarandamas vertybes: jis gali atsiimti piniginę vertę, gauti paskolą, arba įsigyti apmokėtą apdraudą.

Ši vertybių lentelė, pagrįsta American Men (5) Ultimate Table of Mortality ir Davis'o Papildymu, su 3% metinio uždarbio, pagal Standard Non-Forfeiture Laws, parodo kiek kiekvienų metų gale Paliudijimas vertas pinigais, kiek už jį galima gauti paskolos, arba kiek galima įsigyti apmokėtos apdraudos už $1,000 apdraustosios sumos. Šitos sumos Paliudijimui taikomos pagal jų dydį.

VAIKŲ LAIPSNIS V3

**Mokesčiai ir Neprarandamos Vertybės Pagal Šį Paliudijimą**

(c) Šis Paliudijimas Vaikų Laipsnio 3, penkių, dešimts, penkiolikos ar dvidešimts metų mokėjimo su pinigų taupymu ir laipsniuojama pomirtine, yra Susivienijimo Lietuvių Amerikoje apdraudos Paliudijimas. Pagal šį Paliudijimą mokesčiai, nurodyti Paliudijimo pirmame puslapyje, mokami per penkis, dešimts, penkiolika ar dvidešimts metų; tam laikotarpiui pasibaigus, apdraustajam išmokama pilna apdraudos suma, o jeigu jis miršta anksčiau, tai jo pašalpgaviui išmokama pilna pomirtinė. Po trijų pilnų mokėjimo metų apdraustasis įsigyja šias atsiėmimo teises arba neprarandamas vertybes: jis gali atsiimti piniginę vertę. gali gauti paskolą, arba gali įsigyti apmokėtą sutaupų apdraudą.

Ši vertybių lentelė, pagrįsta American Men (5) Ultimate Table of Mortality ir Davis'o Papildymu, su 3% metinio uždarbio, pagal Standard Non-Forfeiture Laws, parodo kiek kiekvienų metų gale Paliudijimas vertas pinigais, kiek už jį galima gauti paskolos, arba kiek galima įsigyti apmokėtos sutaupų apdraudos už $1,000 apdraustosios sumos. Šitos sumos Paliudijimui taikomos pagal jų dydį.

## SKYRIUS XXI

### SUSIVIENIJIMO LIETUVIŲ AMERIKOJE ĮSTATAI KUOPOMS IR NARIAMS

**Įvadas**

Susivienijimo teikiamų privilegijų vienodumui išlaikyti paslaugų ir pašalpų administravime, Susivienijimas nustato šiuos Įstatus ir taisykles kuopoms ir Apskričių Taryboms. Kuopos ir Apskričių Tarybos gali pasirinkti pačios savo valdymosi taisykles, nepriešingas Susivienijimo Konstitucijai ir Įstatams, bet tokios taisyklės turi buti Pildomosios Tarybos patvirtintos.

1. Susivienijimo Konstitucija, Įstatai, taisyklės bei papročiai, kiekvienas jų skyrius ar jų dalys, kartu su apeigų tvarka, čarterio reikalavimais, apdraudos Paliudijimais, narių aplikacijomis ir visomis Susivienijimo vartojamomis blankomis—visa tas yra ir čia priimta bei patvirtinama kiekvienos Susivienijimo kuopos Įstatų dalimi.

(a) Kiekviena kuopa vadinama Pildomosios Tarybos jai duotu numeriu, bet ji gali pasirinkti ir savo kitą vardą. Kiekviena kuopa privalo turėti savo antspaudą, kurio pavyzdį ji turi atsiųsti Susivienijimo Sekretoriui, ir po to jį vartoti visiems kuopos teisėtai išduotiems dokumentams bei raštams patvirtinti.

(b) Kiekviena kuopa privalo vartoti tokias reikmenis, ženklus, apyskaitų knygas ir blankų formas, kokios yra Pildomosios Tarybos pripažintos ir patvirtintos.

(c) Kiekvienas narys turi laikyti savo pareiga lankyti, jei tik galima, visus savo kuopos susirinkimus; kiekvienas narys privalo atsilankyti ne rečiau kaip vieną kartą metų bertainyje reguliariame kuopos susirinkime, o jei nesilankytų arba atsisakytų ateiti į bent vieną savo kuopos susirinkimą metų bertainyje, tai gali buti nubaustas 25 centais.

(d) Kiekviename bertaininiame kuopos susirinkime protokolų sekretorius perskaito vardus tų narių, kurie praeitame bertainyje nesilankė nei viename susirinkime; pirmininkas gali tokiems nariams paskirti pabaudą, jeigu jie neįrodys, kad nedalyvavo susirinkimuose dėl svarbių ir neišvengiamų kliučių.

**Apskričių Tarybos**

(1) Apskrities Tarybą steigia nemažiau kaip 10 kuopų. Tose valstijose, kur tokio skaičiaus kuopų nėra, Apskrities Tarybą gali sudaryti ir mažesnis kuopų skaičius, tačiau jau įsteigtos ir veikiančios Apskrities Tarybos ribose kita Taryba nesteigiama.

(2) Apskrities Tarybą sudaro Prezidentas, Vice-Prezidentas, Sekretorius, Iždininkas ir kiti viršininkai, kokius Apskrities Taryba gali numatyti savo įstatuose.

(3) Minėtus pareigunus renka Apskrities suvažiavimas, kurį sudaro Apskričiui priklausančių kuopų atstovai, sukviesti pagal Susivienijimo Pildomosios Tarybos nustatytas taisykles.

(4) Apskrities Tarybos galia, teisės ir pareigos yra šios:

(a) Bet kuris Apskrities Tarybos narys, Susivienijimo Prezidento įpareigotas, privalo įvesdinti Apskrities kuopų viršininkus.

(b) Pravesti narių įvesdinimo apeigas.

(c) Pravesti narių ir viršininkų bei kitokius tyrinėjimus savo kuopose, kai to reikalauja Pildomoji Taryba, bet kuris jos viršininkas, arba Susivienijimo Seimas.

(d) Pagelbėti pravesti narių verbavimo vajus.

(e) Siulyti Konstitucijos bei Įstatų pataisymus.

(f) Pagyvinti silpnų kuopų veiklą.

(g) Gilinti fraternalizmo dvasią Apskrities narių tarpe.

(h) Kelti Apskrities kuopose apeiginių reikalų supratimą.

(i) Pagrindiniai supažindinti narius su Susivienijimo tikslais, nauda ir veikla.

(j) Kiekvienų metų gale patiekti Pildomajai Tarybai raportą apie Apskrities Tarybos atliktus darbus ir duoti patarimus Susivienijimo gerovei kelti.

(k) Skatinti nariuose visuomeninę veiklą, tuo budu įtraukiant lietuvių jaunimą į Susivienijimo veiklą.

(5) Apskrities Taryba gali uždėti savo kuopoms mokesčius ir asesmentus, bet ne daugiau kaip tris ($3) dolerius metams kiekvienai kuopai.

(6) Apskrities Tarybos nutarimai ir jos viršininkų rinkimai įvyksta toje vietoje ir tuo laiku ir tvarka, kuri nustatyta Apskrities Tarybos taisyklėse.

**Tvarkos Taisyklės**

2. Kiekvienas pasiulymas, jeigu jis yra paremtas, privalo buti patiektas susirinkimui svarsyti.

(a) Vieną pasiulymą svarstant, negalima jokio kito pasiulymo svarstyti ar priimti, išskyrus siulymą tą klausimą atidėti arba perduoti komisijai jį ištirti—dėl ko negali buti leidžiami jokie ginčai—arba jeigu siuloma sumanymą atidėti tam tikram laikui. Joks tikybinis ar kurios nors sektos klausimas negali buti kuopoje svarstomas.

(b) Jei kuriame nors sumanyme butų aptariamos kokios nors sumos ar skaičiai, tai didžiausioji suma duodama balsuoti pirmoje eilėje, o jei ta suma bus atmesta, tai balsuojama antroji savo dydžiu suma, kol pagaliau bus daugumos susirinkusių priimta viena kuri suma.

(c) Jei nors trys susirinkime dalyvaujantieji nariai reikalautų bet kurį klausimą balsuoti vardošaukiu, tai jų reikalavimas be ginčų turi buti įvykdytas.

(d) Svarstant betkurį klausimą, narys negali antru kartu kalbėti kol yra norinčių pasisakyti pirmą kartą.

(e) Bet kurių rezoliucijų ar sumanymų siulytojas, o taip pat bet kurios komisijos pirmininkas, turi balsą klausimo svarstymo pradžioje ir jo pabaigoje.

(f) Kilus tvarkos klausimui, kalbėtojas turi atsisėsti ir laukti, kol tvarkos klausimas bus išspręstas.

(g) Bet kurio sumanymo siulytojas gali savo sumanymą atsiimti daugumai susirinkusių pritarus.

(h) Nesutinkantis su pirmininko patvarkymu gali kreiptis į susirinkimą ir prašyti pirmininko patvarkymą panaikinti, vienkart nurodant tokio reikalavimo priežastį. Pirmininkas gali jam duoti atsakymą ir po to be tolimesnių ginčų klausimas duodamas susirinkimui spręsti dėl pirmininko atsakymo priimtinumo ar atmetimo.

(i) Jei pirmininkaujantis atsisakytų nario kreipimąsi priimti, tai kreipiantysis į susirinkimą narys be ginčų turi patiekti klausimą susirinkimui, ar pirmininkaujančio sprendimas paremiamas ar ne, ir susirinkimo sprendimas, atliktas vardošaukiu, buna galutinis.

(j) Visi klausimai, kurių sprendimui taisyklės nėra čia nurodytos, sprendžiami prisilaikant Robberts'o Tvarkos Taisyklių, o kur jos neatitinka, tai klausimas sprendžiamas balsų dauguma.

**Kuopų Susirinkimų Taisyklės**

3. Kuopos susirinkimo tvarka turi buti tokia:

(a) Susirinkimo atidarymas.
(b) Valdybos vardošaukis.
(c) Protokolo skaitymas.
(d) Pildomosios Tarybos pranešimų skaitymas.
(e) Tyrinėjimo komiteto pranešimas.
(f) Paduotų aplikacijų balsavimas.
(g) Aplikantų įvesdinimas.
(h) Bendrų susirašinėjimų ir sąskaitų skaitymas.
(i) Aplikantų į Susivienijimo narius perstatymas.
(j) Įvairių komisijų pranešimai.
(k) Ligonių lankytojų pranešimai.
(l) Narių mokesčių mokėjimas.
(m) Finansų sekretoriaus ir kitų kuopos valdybos narių pranešimai.
(n) Suspenduotų už mokesčių nemokėjimą narių vardų skaitymas.
(o) Suspenduotų narių atgal priėmimas.
(p) Labdaros Komisijos pranešimai.
(q) Kuopos valdybos narių, už jų nesilankymą į susirinkimus, pašalinimas.
(r) Nebaigti reikalai.
(s) Nauji reikalai.
(t) Kuopos viršininkų skyrimas, rinkimas ir jų į pareigas įvesdinimas.
(u) Kuopos gerovės reikalai.
(v) Susivienijimo labas ir gerovė.
(w) Tiksli įplaukų ir išlaidų apyskaita.
(x) Susirinkimo uždarymas.

(1) Kuopa savo susirinkimus atidaro ir uždaro tomis apeigomis, kurios yra Seimo priimtos.

(2) Jeigu susirinkime nedalyvauja kuris nors valdybos narys, pirmininkas turi teisę jo vieton pakviesti vieną iš dalyvių tai dienai jį pavaduoti.

(3) Be kuopos pirmininko leidimo nariams negalima išeiti ir įeiti į susirinkimą jį atidarant ar uždarant, skaitant kuopos nutarimus, ar bet kuriuo kitu laiku.

(4) Praeito susirinkimo tarimai turi buti perperskaityti ir balsuojami, bet padarytųjų tarimų svarstymas tuo tarpu nedaromas. Narys, kuris praeitame susirinkime nedalyvavo, negali kelti klausimo dėl praeito susirinkimo nutarimų tikrumo.

(5) Visi nutarimai ir svarstomi klausimai, išskyrus ginčus, turi buti tiksliai protokole užrašyti.

(6) Kuopos susirinkimų protokoluose turi buti parodytos visos įplaukos, išlaidos ir kiek išde lieka. Tos žinios yra kuopos veikimo teisėtas įrodymas.

(7) Pildomosios Tarybos pranešimai, patvirtinti antspauda, kuopos susirinkime turi buti skaitomi neatidėtinai, kai tuo tarpu kitokie reikalai kartais gali buti atidėti kitam susirinkimui.

(8) Kuopos susirinkimo metu neleistina nariams atlikinėti savo reikalus su sekretoriais, kol pirmininkas nepaskelbia susirinkimo pertraukos.

(9) Iš kitur atvykęs narys tegali dalyvauti kuopos susirinkime tik tuo atveju, jeigu jį rekomenduoja vietinės Susivienijimo kuopos narys ir pirmininkas tam pritaria.

(10) Suspenduotas narys gali einamajame susirinkime buti, bet jis neturi teisės nei kalbėti nei balsuoti.

(11) Jei kuopa dėl kurios nors priežasties negalėjo įvykdyti paprasto susirinkimo, tai nepaprastame savo susirinkime, iš anksto apie tai nariams pranešus, gali atlikti visus savo reikalus. Kiekviena kuopa privalo bent kartą į mėnesį sušaukti savo narių susirinkimą ne vėliau kaip 15 mėnesio dieną.

(12) Visi kuopos veiksmai, kurie atlikti daugumos narių pritarimu, yra teisėti, jeigu jie neprieštarauja Susivienijimo Įstatams.

(13) Septyni nariai, atvykę į reguliarų susirinkimą, sudaro kvorumą ir turi teisę daryti sprendimus. Tačiau kuopos valdyba gali buti įpareigota atlikti bėgamuosius reikalus.

**Rinkimai**

4. Kiekviena kuopa kasmet išsirenka savo valdybą metams laiko šios sudėties: pirmininką, vice-pirmininką, protokolų sekretorių, finansų sekretorių, iždininką, tris iždo globėjus, daktarą-kvotėją ir maršalką (tvarkos prižiurėtoją). Apie susirinkimą, kuriame įvyks kuopos valdybos rinkimai, turi buti kuopos nariams iš anksto pranešta.

(a) Rinkimai vykdomi raštu (balotais). Jei kuris narys negalėtų kandidato vardo parašyti, tai jis gali kreiptis į pirmininką ar bet kurį sekretorių, kad parašytų jam pageidaujamo kandidato vardą, bet balsą paduoda pats narys.

Prieš valdybos rinkimus pirmininkas paskiria tris (3) kuopos narius, kurie nėra kandidatais į valdybą ir nėra giminės kandidatams, kurių pareiga priimti ir suskaityti rinkimuose paduotus balsus.

(b) Jeigu butų lygiai balsų už daugiau kaip vieną kandidatą į tą pačią vietą, tai reikia balsuoti iš naujo tol, kol vienas gaus daugumą balsų. Kiekvienas narys, išbuvęs kuopoje gerame stovyje ištisus metus, gali buti renkamas į kuopos valdybą.

(c) Narys, prieš kurį yra paduotas skundas, gali kandidatuoti į valdybą, bet išrinktas negali pradėti pareigų eiti tol, kol nebus išspręstas skundas.

(d) Kiekvieno kuopos valdybos nario rinkimų balotai turi buti protokolų sekretoriaus laikomi užlipdytame voke iki jo įvesdinimui. Jeigu nėra protestų dėl išrinkto valdybos nario, tai asmuo, kuris jį įvesdina, po to sunaikina už jį paduotus balsus.

(e) Pasiulytas kandidatu į valdybą narys gali kandidaturos nepriimti, bet jis tą privalo atlikti prieš balsavimo pradžią.

(f) Prieš balsavimus kuopos pirmininkas turi paskelbti užstato sumą kiekvienam busimam valdybos nariui, kurią išrinktasis turės pateikti.

**Valdybos Narių Įvesdinimas**

5. Kuopos protokolų sekretorius turi pranešti savo Apskrities Prezidentui, jei toks yra, o jei jo nėra, tai Susivienijimo Prezidentui, kada kuopa bus pasirengusi valdybos narių įvesdinimą atlikti.

(a) Kuopos valdybos nariai turi buti įvesdinti artimiausiame po jų išrinkimo susirinkime, jeigu kitaip kuopa nebuvo nutarusi, bet su ta sąlyga, kad įvesdinimas butų atliktas ne vėliau 60 dienų po valdybos išrinkimo. Kiekvienas išrinktas į valdybą narys prieš įvesdinimą turi buti atsiteisęs pagal kuopos knygas ir kitais požiuriais tikti savo pareigoms.

(b) Bet kokie protestai prieš kuopos valdybos narių įvesdinimą turi buti raštu įteikti kuopos sekretoriui su nuorašu, kuris įteikiamas liečiamajam valdybos nariui. Proteste turi buti smulkmeniškai išdėstyta, kodėl išrinktajam valdybos nariui pasipriešinta. Toks protestas turi buti patiektas artimiausiam kuopos susirinkimui spręsti. Jei protestą kuopos susirinkimas balsų dauguma paremia, tai išrinktasis valdybos narys negali eiti savo pareigų ir turi buti paskelbti nauji rinkimai.

(c) Protokolų sekretorius turi nedelsiant pranešti Pildomajai Tarybai visų išrinktos valdybos narių vardus ir adresus.

**Kuopos Valdybos Pareigos**

6. Kiekvienas valdybos narys žodžiu praneša kuopai apie savo atliktus darbus, susijusius su jo pareigomis, o jo įgaliojimams pasibaigus ar pertraukiant pareigas anksčiau skirto laiko, jis privalo savo įpėdiniui perduoti visus kuopos ar Susivienijimo pinigus, knygas ir dokumentus, kurie jo žinioje tada buvo.

(a) Jei kuopos valdybos narys nepraneš Susivienijimo Pildomosios Tarybos jo vardu atsiųstų kuopai žinių, jis gali buti kuopos teisiamas ir baudžiamas.

(b) Kuopos valdybos nariai privalo atlikti visas kitas Susivienijimo Įstatų jiems uždedamas pareigas.

**Kuopos Pirmininkas**

7. Kuopos pirmininko pareiga prižiurėti, kad kuopos nariai ir valdyba vykdytų visus Susivienijimo ir kuopos Konstitucijos, Įstatų, taisyklių ir papročių reikalavimus. Jeigu kuris kuopos ar valdybos narys apsileistų ar atsisakytų atlikti savo pareigas, kaip reikalauja Susivienijimo įstatymai, pirmininkas privalo nedelsiant raštu apie tai pranešti Susivienijimo Sekretoriui. Jis atstovauja kuopą visokiose bylose, kur kuopa yra skundėja ar skundžiamoji, jei kuopa nebuvo paskyrusi specialaus gynėjo.

(a) Jis privalo atlikti Susivienijimo Konstitucijos ir įstatymų jam paskirtas pareigas. Jis pirmininkauja visuose kuopos susirinkimuose ir skiria daugumą visų komisijų narių. Jis turi sprendžiamąjį balsą kiekvienu atveju, kai balsuojant kurį klausimą balsai pasidalina pusiau, jeigu jis dar nebuvo tuo klausimu balsavęs. Jis savo parašu patvirtina visas kvitas ir kitus dokumentus, kurių patvirtinimui reikalingas jo parašas.

(b) Jis yra kiekvienos komisijos ex-oficio narys. Jis priima iš naujų narių pasižadėjimus buti ištikimais Susivienijimui.

(c) Jis rupinasi sergančiais nariais, jei galima, pats juos lanko, ir prižiuri, kad ligonių lankytojai atliktų savo pareigas.

**Vice-Pirmininkas**

8. Vice-pirmininkas, jeigu nėra pirmininko, eina jo pareigas, ir veikia kaip pirmininkas kiekvienoje komisijoje, kurią paskyrė pirmininkas ar kuopa.

**Protokolų Sekretorius**

9. Protokolų sekretorius sukviečia narius į paprastus ir nepaprastus susirinkimus. Jis veda tikslius kuopos susirinkimų protokolus. Jis atlieka kuopos valdybos narių vardošaukį, pažymi neatėjusius į susirinkimą, ir paskelbia vardus tų narių, kurie tris kartus iš eilės neatsilankė į susirinkimą.

(Bus daugiau)

# Amerikos Lietuvių Veikla

## New York, N. Y.

**Glaveskams Patinka Gyventi Floridoje**

Buvę brooklyniečiai Juozas ir Marijona Glaveskai, gyvendami Brooklyne, daug dirbo siuvėjų unijoje, Susivienijimo 38 kuopoje ir kitose įvairiose organizacijose, sulaukę 65 metus amžiaus ir šėję į pensiją, apsigyveno Naples, Floridoje. Dabar jie džiaugiasi tenaitiniu gyvenimu ir tarp kitko rašo:

"Siunčiame mes Jums geriausius linkėjimus iš Saulėtos Floridos. Mes gyvenime Naples, Florida. Gal but ši vieta gamtiškai yra gražiausia visoje Floridoje. Nežinia kodėl iki šiol čia lietuvių mažai apsigyveno, bet dabar jau pradeda ir čia lietuvių daugiau atsirasti. Kas tik atvyksta čia pasižiurėti, tai kiekvieną ši vieta sužavi".

## Brooklyn, N. Y.

**SLA 152 KUOPOS**

susirinkimas šaukiamas šių metų balandžio mėn. 9 dieną, 8-tą valandą vakare, 168 Marcy Avenue (Buvusiam Atletų Klubo name, dabar Bill Osipausko užeiga).

Randasi narių, kurių mokesčiai nemokėti už šiuos metus, tai ateikite į susirinkimą ir užsimokėkite, kad nebutumėt suspenduoti.

**Frank Lavinskas,**
SLA 152 kuopos fin. sekr.

**Išeis Kultuvė Balandžio Pirmai Dienai**

100 temų, 100 asmenų aprašyta Kultuvėje, kuri pasirodys Balandžio 1 dieną. Atsiųskit 25 centus pašto ženklais ir gausit Kultuvę. Tuojau rašykit: KULTUVĖ, 373 So. 2-nd St., Brooklyn 11, N. Y.

**Siuvėjų Unijos Skyriaus Susirinkimas**

Siuvėjų Unijos Lietuvių 54 Skyriaus mėnesinis susirinkimas įvyks 1957 metais kovo mėn. 27 dieną, Unijos Patalpose, 11-27 Arion Place, Brooklyn, N. Y. Pradžia 5:30 valandą vakare. Bus svarbių pranešimų.

**Visuomenės Dėmesiui!**

Lietuvių pasirodymas per televiziją iš WATV stoties (13 kanalo) yra nukeltas iš praėjusio į ateinantį šeštadienį, kovo 23 d., 5:30 valandą. Visi lietuviai prašomi programą žiurėti, o po to rašyti stočiai laiškus, reiškiant savo pasitenkinimą lietuvių pasirodymu.

## Norwoood, Mass.

**Vasario Šešioliktosios Minėjimas**

1957 metais vasario 17 dieną A. L. Tarybos skyrius surengė gražų Lietuvos nepriklausomybės minėjimą. Vietinio tarybos skyriaus sekretorius P. Tyla sekmingai vedė programą. Programa pradėta su Amerikos himnu ir gražiomis lietuvių dainomis.

Atitinkamą kalbą pasakė Naujienų redaktorius ir ALT sekretorius dr. P. Grigaitis iš Chicagos. Kalbėtojas buvo aplankęs šią lietuvių koloniją praeityje. Jis yra nejaunas žmogus, bet budrus ir pilnas energijos.

Klausytojai buvo sužavėti dr. Grigaičio kalba, kuri pasiliks ilgai atmintyje ir priduos energijos ateities darbams.

Meninę programos dalį išpildė Lietuvaičių Skaučių Bitčių skilties grupė. Jos savo gražiomis dainomis ir šokiais žavėjo susirinkusius. B. Kraučiuno gražių plokštelių muzika per garsiakalbį perduota užpildė visas kitas reikalingas vietas.

Lietuvos laisvės atgavimo reikalams buvo renkamos aukos. Aukojo sekančiai:

| | |
|---|---|
| Norwoodo Lietuvių Amerikos Pil. Bendrovė | $25.00 |
| SLA 131 kuopa | 15.00 |
| K. Šimėnų šeima | 10.00 |
| P. Glažis | 10.00 |

Po $5.00: J. M. Pečiulių šeima, P. Vėta, J. Pėža, B. Kriaučiunas, J. Versiackas, J. Martišių šeima, J. Kačinauskas, A. K. Neviackas.

Po $2.00: M. Tamulionis, V. Konstaitis, P. Tyla, M. Vitkauskas, J. Svydras.

Po $1.00: Iz. Vasiliauskienė, V. Balnienė, E. Baužienė, Kvedaravičienė, P. Vetienė, V. Humienė, J. Vizgirda, E. Vizgirdienė, S. Aliukonis, J. Duoba, K. Mickunas, W. Grinkevičius, A. Morris, M. Jasionis, J. Strašunskas, D. Zurbienė, P. Zeringis ir B. Danisovas.

Smulkių aukų surinkta $7.00, viso $135.00.

Minėjimas baigtas su Lietuvos himnu Lietuva Tėvynė Musų.

Vedėjas pakvietė visus prie skanių vaišių, kuriomis daugiausia rupinosi A. Pečiulienė, kuri paaukojusi ir gerą dalį maisto. Paškevičių-Pask šeima ne tik aukojo, bet ir iškepė kalakutą ir pyragą. Maistą aukojo ir paruošė ponios Tylienė, Milienė, Zeringienė. Darbu prisidėjo ponios Šimėnienė ir Martišienė.

Rengėjai taria nuoširdų ačiu už aukas, pasišventimą ir paaukotą darbą.

**Ten Buvęs.**

## Shenandoah, Pa.

**SLA 23 KUOPOS**

mėnesinis susirinkimas šaukiamas šių metų balandžio mėn. 7 dieną, 1-mą valandą po pietų, Lietuvių Veteranų patalpose, 216 North Main Street. Kuopos valdyba kviečia visus narius skaitlingai dalyvauti šiame susirinkime.

Praeitą mėnesį vasario 3 dieną kuopos susirinkime buvo kalbėta, kad vasario 16 dieną sueina 39 metai Lietuvos nepriklausomybės paskelbimo sukaktis. Tas reikalas buvo plačiai diskutuotas ar nebutų galima suruošti kokį parengimą tai reikšmingai sukakčiai paminėti. Po apkalbėjimo prieita išvados, kad kaip kitais metais, taip ir šiemet SLA 1-sios apskrities sekančiame suvažiavime paminėsite Lietuvos nepriklausomybės paskelbimo sukaktį.

**Ruoškitės Prie 1-mosios Apskrities Suvažiavimo**

SLA 1-sios apskrities pirmininkas, A. Staniškis, prašo kuopų priklausančių prie 1-os apskrities, kai apskrities sekretorius praneš kada įvyks suvažiavimas, kad kuopos prisiųstų didesnį skaičių delegatų į suvažiavimą ir kartu atžymėtų savo senosios Tėvynės Lietuvos nepriklausomybės paskelbimo 39 metų sukaktį. Kiekvieno pareiga prisiminti savo gimtinį kraštą, kuriame mes esame užgimę, užaugę ir kuri šiandien yra okupantų pavergta.

Tad mieli broliai ir sesės, SLA 1-sios apskrities kuopų narės ir nariai, dar kartą prašomi nepamiršti apskrities suvažiavimo, ir kai bus pranešta suvažiavimo data, dalyvaukite ir paminėkite Lietuvos nepriklausomybės paskelbimo 39 metų sukaktį.

**Viktoras Visockis.**

## Detroit, Michigan

**Dainos, Baleto ir Literaturos Vakaras**

Š. m. balandžio mėn. 6 d. (šeštadienį), 8 valandą vakare, Holy Redeemer auditorijoje, 5671 West Vernor Highway (kampas Vernor ir Junction) įvyks DAINOS IR LITERATUROS KONCERTAS-VAKARAS. Programoje dalyvaus muzikas Aleksandras Kučiunas, kuris dabar diriguoja G. Verdi operą "Rigoletto" Čikagoje; visų mylima ir į aukštybes kopianti solistė Aldona Stempužienė iš Clevelando; rašytojas, šių metų "Draugo" romano 1000 dolerių premijos laimėtojas, laureatas Paulius Jurkus iš New Yorko ir pora baleto šokėjų iš Kauno Valstybinio teatro buvusi prima balerinos T. Babuškinaitės-Vasiliauskienės vadovaujamos baleto studijos, kurie drauge su T. Babuškinaite-Vasiliauskiene atvyks iš Bostono. Taigi Detroite susirenka stiprios meninės pajėgos iš Bostono, New Yorko, Clevelando ir Čikagos.

Koncertą-vakarą ruošia J. A. V. Lietuvių Bendruomenė Detroito apylinkė. Visas pelnas skiriamas Bendruomenės reikalams, t. y. šeštadieninės ir lituanistinės mokyklų parėmimui, jaunimo organizacijoms, sportininkams, jaunimo konkursams, jaunimo šventėms, lietuvybės palaikymui ir kitiems kulturiniams reikalams.

Bendruomenės vadovybė džiaugiasi, kad Detroito visuomenė Bendruomenės veiklai vieningai pritaria, todėl prašo balandžio mėn 6 d. vakarą šiam koncertui-vakarui rezervuoti ir gausiai atsilankyti.

**V. Kutkus.**

## Waterbury, Conn.

**Lietuvių Piliečių Klubas Paminėjo 65 Metų Gyvavimo Sukaktį**

Lietuvių Piliečių Politinis Klubas, kuris turi nuosavas patalpas ir svetainę vardu Venta Hall, 103 Green St., vasario 16 dieną paminėjo savo gyvavimo 65 metų sukaktį. Tos reikšmingos sukakties atžymėjimui buvo suruoštas banketas su šokiais, kuriame dalyvavo gausus burys svečių ir viešnių, lietuvių ir kitataučių. Parengimas praėjo labai gražioje nuotaikoje, ir visi dalyviai, kiek man teko pastebėti, buvo patenkinti, nes linksmai praleido laiką.

Klubui jau keli metai pirmininkauja plačiai žinomas veikėjas Susivienijime ir kitose organizacijose Thomas Matas, ir jis tvarkingai veda klubo reikalus. Valdybą šiais metais sudaro šie asmens: pirmininkas Thomas Matas, vice pirmininkas Benjaminas Šimkus, iždininkas William Jokubonis, finansų sekretorius Joseph Švinkunas, užrašų sekretorius Frank Romanosky; direktoriai Matthew Vosylius ir Joseph Strizauskas.

Visi čia suminėti valdybos nariai yra gabūs, energingi ir gerai suprantanti klubo reikalus, už tai ir klubo reikalai gerai tvarkomi ir jam sekasi. Jis išgyvavo 65 metus ir gyvuos dar daug metų, nes jo priešakyje stovi teisingi ir pagarbos verti asmens.

65 metų sukakties minėjimo proga, klubas išleido 22 puslapių programą, kurioje telpa daug skelbimų vietinių biznierių, daug sveikinimų su linkėjimais klubui geriausios sekmės ateityje ir sekmingos veiklos politiniuose ir kituose darbuose. Taipgi joje telpa pareigunų ir banketo rengimo komisijos atvaizdai.

Klubas per 65 metų gyvavimo laikotarpį atliko nemažai gerų darbų. Linkėtina klubui ir ateityje nenuleisti rankų ir tęsti toliau tuos darbus, kuriuos dirbo per 65 metus.

Geriausios sekmės!

**Klubo Draugas.**


**SHALINS**
**(Shalinskas)**
**FUNERAL HOME**
84-02 Jamaica Ave.
(at Forest Parkway Station)
Woodhaven, N. Y.
Suteikiam garbingas laidotuves. Koplyčias suteikiam nemokamai visose dalyse miesto.
Laidotuvių Direktoriai:
F. W. SHALINS IR
J. B. SHALINS
Tel. Virginia 7-4499



Tel. STagg 2-5043
**Matthew P. Ballas**
(BIELIAUSKAS)
**FUNERAL HOME**
AL. BALTRUNAS-BALTON
Reikalų Vedėjas
660 Grand Street
Brooklyn, N. Y.
NOTARY PUBLIC


## Paieškojimai

Lietuvos Generalinė Konsulato New Yorke paieškoti asmenys:

Tamulynienė-Rinkevičiutė Ona, ir broliai Rinkevičius Jonas ir Juozas, vaikai Prano, iš Vilkaviškio apskr.

Valinčius Juozas, sunus Juozo, gyveno gal Worcester, Mass.

Valinskaitė-Bendaravičienė Emilija, d. Karolio.

Valkienė-Antanaitytė Antosė, iš Šakių apskr.

Wasermanas Vytautas Johanas.

Venckus Juozas, gyvenęs Bostone, Grand Street.

Zitikis Vladas.

Abromavičius Stasys, gimęs 1917 metais.

Baltrunienė-Pupelytė Ona, ir jos sesuo Petronienė Valia, gyveno Buenos Aires, Argentina.

Baronienė-Gaidamavičiut Vladislava, d. Antano.

Bražys-Bražinskas Juozas, sunus Juozo.

Bučiutė-Jankunienė Antanina, ir Jankunas Romualdas.

Budavienė-Degutytė Agnietė, iš Tauragės apskr.

Bujanauskienė Ona, iš Marijampolės, ir jos sunus Stasys bei duktė Mary.

Burnys Zenonas.

Česnavičienė Uršulė, iš Budežerių k., Vilkaviškio apskr.

Dambrauskaitė-Kusiliunienė Elena, d. Apolinaro.

Degutytė-Budavienė Agnietė, iš Tauragės apskr.

Dinapaitė-Zimlienė Marijona, iš Kaltinėtų vals.

Dzindzeleta Aleksandras, sunus Jono.

Gaidamavičiutė-Baronienė Vladislava, d. Antano.

Globis Antanas, sunus Antano.

Grigaitis Jonas, sunus Petro, iš Vilkaviškio apskr.

Grigaliunienė-Juknevičiutė Marijona, duktė Silvestro.

Ivanovas Kostas, sunus Aleksandro.

Jankunienė-Bučiutė Antanina ir Jankunas Romualdas.

Jonaitis Antanas ir Petras, sunus Antano, gyveno Elizabeth.

Juknevičiutė-Grigaliunienė Marijona, duktė Silvestro.

Juočionytė-Kožienė Elzbieta, duktė Motiejaus.

Jurgeliunas Stanley.

Juronis Juozas sunus Jono.

Kairiukštis Jurgis ir Simonas, sunus Jurgio.

Kiškytė Bronė, gimusi Rygoje, gyvenusi Pandėlio val.

Giminės ar žinantieji apie tuos asmenis prašomi kreiptis į:

CONSULATE GENERAL
OF LITHUANIA,
41 WEST 82-nd STREET,
NEW YORK 24, N. Y.

# SLA Pagalbos Ranka

## Savaitinė atskaita išmokėtų pomirtinių ir ligoje pašalpų

**Čekiai Išrašyti ir Pasiųsti Susivienijimo Lietuvių Amerikoje Prezidento ir Iždininko Pasirašymui Kovo 16 Dieną, 1957 Metų**

### Išmokėtos pomirtinės

DOMICELĖ GRIKEPELIENĖ, 14 kp., Cleveland, Ohio, gimus vasario 2, 1902 m., Lietuvoje. Prie SLA prisirašė sausio 1, 1931 m., mirė vasario 11, 1957 m. Velionės vyrui, Liudvikui Grikepeliui, pomirtinės išmokėta ..... $600.00

JONAS KRAUČUNAS, 63 kp., Chicago, Ill., gimęs rugsėjo 15, 1885 m., Lietuvoje. Prie SLA prisirašė vasario 5, 1926 m., mirė vasario 27, 1957 m. Velionio dukteriai, Stellai O'Connor, pomirtinės išmokėta $1,000.00

IGNAS KRUTULIS, 156 kp., Benton, Ill., gimęs rugpiučio 14, 1885 m., Lietuvoje. Prie SLA prisirašė spalio 9, 1921 m., mirė sausio 30, 1957 m. Velionio sesers sunui, Jonui Matukaičiui, pomirtinės išmokėta .. $300.00

AUGUST HELLER, 199 kp., Shaft, Pa., gimęs lapkričio 18, 1892 m., Lietuvoje. Prie SLA prisirašė vasario 4, 1940 m., mirė vasario 24, 1957 m. Velionio žmonai, Anelei Heller, pomirtinės išmokėta .... $250.00

MARTYNAS WALUNAS, 226 kp., Chicago, Ill., gimęs sausio 5, 1882 m., Lietuvoje. Prie SLA prisirašė vasario 7, 1926 m., mirė vesario 19, 1957 m. Velionio žmonai, Betha Walunas, pomirtinės išmokėta .... $437.00

KAZYS JANUŠAUSKAS, 285 kp., Linden, N. J., gimęs rugpiučio 24, 1881 m., Lietuvoje. Prie SLA prisirašė sausio 7, 1920 m., mirė vasario 2, 1957 m. Velionio dukteriai, Louise Janušauskaitei-Forster, pomirtinės išmokėta ..... $300.00

MATEUŠAS ZIZIUNAS, 357 kp., Chicago, Ill., gimęs rugsėjo 21 d., 1886 m., Lietuvoje. Prie SLA prisirašė vasario 1, 1929 m., mirė vasario 19, 1957 m. Velionio dukteriai, Bertha F. Morrell, pomirtinės išmokėta ..... $375.00

| | |
|---|---|
| Viso | $3,262.00 |
| Nuo pradžios šių metų bendrai viso | $36,969.20 |

### Išmokėtos ligoje pašalpos

| | |
|---|---|
| TEKLĖ KUZMA, 36 kp., Chicago, Ill. Sirgo 8 savaites | $72.00 |
| A. GARBALIAUSKIUTĖ, 38 kp., Brooklyn, N. Y. Sirgo 8 s. | 72.00 |
| K. TURUTIENĖ, 38 kp., Brooklyn, N. Y. Sirgo 8 s. | 36.00 |
| A. JOHNSON, 68 kp., Lee Park, Pa. Sirgo 8 s. | 48.00 |
| K. RAČKAUSKAS, 88 kp., E. St. Louis, Ill. Sirgo 8 s. | 36.00 |
| M. GEGUŽIENĖ, 126 kp., New York, N. Y. Sirgo 1 s. | 12.00 |
| M. AMBROZEVIČIENĖ, 232 kp., Thomas, W. Va. Sirgo 4 s. | 18.00 |
| A. ALECK, 272 kp., Amsterdam, N. Y. Sirgo 5 s. ir 1 d. | 41.25 |
| O. EIČIENĖ, 295 kp., Granville, Ill. Sirgo 8 s. | 36.00 |
| Viso | $371.25 |
| Nuo pradžios šių metų bendrai viso | $5,015.08 |

**M. J. VINIKAS,**
**SLA Sekretorius**


**VADOVAS Į SVEIKATĄ**

**Geresniam sveikatos išlaikymui nauja knyga**

**BUKITE SVEIKI**

kurią parašė ir išleido Dr. Steponas Biežis SLA Daktaras Kvotėjas. Šioje knygoje aprašoma suprantama lietuvių kalba svarbieji sveikatos išlaikymo dėsniai: kaip buti sveiku ir ilgai gyventi.

Ši svarbi knyga privalo rastis kiekvienoje lietuvių šeimoje Kaina tik 2 doleriai su prisiuntimu. Tuojaus užsisakykite. Antra laida, iliustruota daugeliu atvaizdų.

Užsakymus siuskite knygos autoriui:

DR S. BIEŽIS,
3148 W. 63rd St., Chicago 29, Ill.
Telefonas Republic 7-7868



**JOHN NAGHTEN & CO**
ESTABLISHED 1863 INSURANCE
1903 Insurance Exchange, Chicago, Illinois



**Kas Naujo Lietuviškame Pasaulyje?**

Sužinosite skaitydami vienintelį lietuvių-anglų kalbomis moderišką iliustruotą magaziną

LIETUVIŲ
**DIENOS**

METINĖ PRENUMERATA TIK $5.00
(Su šia iškarpa $4.00)
ADRESAS:
9204 So. Broadway, Los Angeles 3, California



**Kas nori skaityti su jokia partija nesurištą laikraštį ir išgirsti objektyvų lietuvišką žodį visais svarbiais klausimais, tas skaito 8-10 puslapių savaitraštį**

**NEPRIKLAUSOMĄ LIETUVĄ**

"NEPRIKLAUSOMA LIETUVA" turi daug rimtų bendradarbių visuose kontinentuose ir duoda daug žinių iš lietuviškosios bendruomenės ir visos žmonijos gyvenimo sričių.

PRENUMERATA: metams visur 6 dol., visose Amerikose—5.50, Kanadoje—5 doleriai, Už laikraštį galima mokėti dalimis—pusmečiais, ketvirtimis ir nuo to kaina nekinta.

NAUJAI ATVYKĘ "NEPRIKLAUSOMĄ LIETUVĄ" gauna bargan ligi jie gauna darbą ir uždirba.

ADRESAS: "NEPRIKLAUSOMA LIETUVA",
7722 George St., Ville Lasalle, Montreal, P. Q., Canada.



**SĖJA**

**Tautinės demokratinės minties laikraštis.**

SĖJA rašo visuomeniniais, kulturiniais, požiūriais, Lietuvos laisvinimo ir kitais aktualiais klausimais.
SĖJA daug rašo apie SLA veiklą: apie jos veikėjus, vajus ir t.t.
SĖJA taip pat rašo jaunimo bei studentų reikalais. Yra specialus skyrius "Vivat Academia".
SĖJA 12 puslapių mėnesinis laikraštis eina jau trečius metus.
SĖJA metams kainuoja tik $2.00. Pusei metų — $1.00.

Rašykite šiuo adresu:
ū SĖJA, c/o Mr. J. Urbelis,
107 N. 20th Ave., Melrose Park, Illinois.



**LENGVAS BUDAS IŠMOKT ANGLIŠKAI**

Naujas, pagerintas anglų kalbos vadovėlis, su trumpa gramatika, su visokių daiktų, užsiėmimų, gyvulių, paukščių, žuvų, vabzdžių, medžių ir gėlių pavadinimais. Be to, čia telpa visokie praktiški pasikalbėjimai ieškant darbo, vaziuojant gelžkelių, prie darbo, arba nuėjus pas siuvėją, pas kurpių, pas daktarą, lošiant kortomis, nuėjus krautuvėn ir tt.

Parodyta kaip kiekvienas žodis rašomas lietuviškai ir angliškai, ir kaip jis anglų tariamas. Yra lengvų pasiskaitymų ir viskas paaiškinta lietuviškai.

Kaina 75 Centai

Užsisakant adresuoti:
KELEIVIS
636 Broadway, So. Boston 27, Mass.



**NAUJIENOS**

**Pirmas ir geriausias lietuvių dienraštis Amerikoj**

NAUJIENOS turi savo korespondentus kiekvienoje didesnėje Amerikos lietuvių kolonijoje ir įvairiose Europos bei Pietų Amerikos valstybėse.

NAUJIENOS spausdina vėliausias, tiksliausias ir įdomiausias žinias iš lietuvių ir kitų žmonių gyvenimo.

NAUJIENOS spausdina svarbesnius lietuvių gyvenimo reikalus liečiančius straipsnius ir "Kritikos bei polemikos" skyriuje leidžia visiems pareikšti savo nuomonę.

NAUJIENŲ prenumerata yra tokia: JAV ir Kanadoje — $9.00 metams, $5.00 — pusei metų. Kitose valstybėse—$11.00 metams, $5.50 — pusei metų. Chicagoje — $10.00 metams, $5.50 — pusei metų.

NAUJIENAS gausite, jei pasiųsite čekį arba Money Orderį tokiu adresu:

NAUJIENOS
1739 South Halsted Street, Chicago 8, Illinois