Tėvynė

SUSIVIENIJIMO LIETUVIŲ AMERIKOJE ORGANAS

No. 20 — Acceptance for Mailing at Special Rate of Postage provided for in Section 1108, Act of October 3, 1917, Authorized June 27, 1918 — New York 1, N. Y., Gegužės-May 17, 1957 — Entered as Second Class Matter November 28, 1910, at the Post Office at New York, N. Y., under the Act of March 3, 1879 — Vol. XLVIII

DĖDĖ SAMAS VISIEMS NORI PADĖTI

Nelaukdama dėkingumo ir be savanaudiškų nusistatymų Amerika gelbsti tautas iš vargo. – Nejučiomis artinasi lemiamoji valanda: Komunistų agresija turės palužti

Lietuviai patriotai, taigi ir musų laikraščio skaitytojai, neabejotinai galvoja ir jaučia lygiai taip pat, kaip visi sąmoningi šios šalies piliečiai, kurie savo ruožtu yra priversti galvoti ir dirbti pagal šios šalies gyvybinius interesus. Mums lietuviams Amerikos stiprybė yra toji užuovėja, kuri paremia ir ateityje, tikimės globos, lietuvių tautos giliausius laisvės troškimus.

Todėl mes lietuviai didžiausiu įsigilinimu sekame kiekvieną Amerikos, kuri istorinių įvykių ir šiandieninės politinės padėties yra pašaukta vadovauti laisvajam pasauliui, žygį nukreiptą prieš laisvojo pasaulio duobkasius-komunistus.

Įkyrėjusi komunistinės agresijos problema

Šiandieninė buklė priverčia daugumą politinių veikėjų, o taip pat ir laikraščius nuolatos skirti daug dėmesio komunistinio pavojaus problemoms ir ryšium su tuo atsirandančioms naujoms negerovėmc.

Prezidentas Eisenhoweris keliais atvėjais savo autoritetu parėmė Jungtinių Valstybių dabar svarstomąjį biudžetą. Tai reikėjo padaryti, nes Kongrese sutinkama nemaža priešininkų, kurie nenori pilnumoje patvirtinti šį biudžetą. Atmetus mažesnės reikšmės priekaištus, tenka pripažinti, kad daugiausia sukelia abejonių tos sumos, kurios skirtos komunistiniame pavojuje atsidurosiems kraštams paremti ir kovos priemonėms su komunistine įtaka.

Vidaus politika šiandien neatskiriama nuo tarptautinių santykių

Žinoma, labai lengva laimėti palankumą mokesčių mokėtojų tarpe, pareikalavus, kad butų nubrauktos sumos skirtos svetimiems kraštams paremti ir sumažinus išlaidas susijusias ar su gynyba ar su kova su priešiška Amerikai ir visam laisvam pasauliui komunistų veikla. Labai populiarus darosi tas politikas, kuris šiuo budu daro pažadus mokesčius sumažinti.

Bet tikrovė rodo, kad jau daugiau kaip dešimts metų komunistų vadovaujami kraštai nuolatos ir neatlaidžiai vis siekia pasiglemžti naujas tautas, pajungti jas komunistinei doktrinai ir tolydžio jas panaudoti komunistinio fronto sustiprinimui. Mes savo akimis matėmė, kaip ištisos valstybės, ar bent jų dalys vis nutrupėdavo ir patekdavo į Maskvos glėbį. Tai pasikartodavo kasmet.

Su šiokia padėtimi nebegalima buvo toliau sutikti. Reikėjo pastoti kelią komunistinei agresijai. Bet štai paskutiniai metai jau parodo, jog Maskva buvo priversta atsisakyti nuo daugelio savo klastingų sumanymų. Šioje kovoje vadovavo ir daugumoje jėgas ir lėšas skyrė Amerika, tad ir visi laimėjimai yra Amerikos laimėjimai prieš laisvojo pasaulio priešininkus.

Butina gelbėti likusias šalis ir tautas

Dabartiniu metu matome, kad Amerikos interesai apima gražiai visą pasaulį. Nėra tautos, kuri nepatrauktų didesnio ar mažesnio dėmesio šios šalies politinių vadovų. Tai neišvengiama, nes Maskva nuolatos vis jieško silpnesnių vietų ir iš pasalų pradeda savo dažnai labai maskuotą veikimą. Kartais prasideda tautinis sąjudis, kuris pradžioje atrodo visai nekaltas, arba kaikuriose valstybėse iškeliama agrarinių — žemės perdalinimo — reformų mintis, o tai visa vėliau pasibaigia grynakrauju Maskvos agentų diriguojamu komunistiniu perversmu.

Kaip žinia, Maskva didžiausį pasisekimą turi atsilikusiuos kraštuos, kur politinis ir ekonominis gyvenimas tėra silpnas. Tokių kraštų tautinės laisvės siekianti politikai dažnai apsigauna, patikėdami komunistų agentų gražiems žodžiams. Vieną gražią dieną jie pamato, kad įvykiai nuriedėjo ne jų pačių, bet komunistų naudai.

Kova su komunistų įtaka yra nelengva

Pati Amerika, daugumoje sau naudos nesiekdama, šiais sumetimais ir eina padėti silpnesniems kraštams. Tai pirmas gal but atsitikimas žmonijos istorijoje, kai be savanaudiškumo svetimoms šalims teikiama stambi parama.

Šie geri norai ir tauryš nusistatymai vis tik neišgelbsti Amerikos nuo didelių nesmagumų. Ar tos tautos ir valstybės jaučia dėkingumą už suteiktas gerybes? Dėja, ne visada. Kai kuriuos kraštuos, kur Amerikos pagalba yra plati ir svarbi, spaudos pranešimu, esą pavojinga gatvėje pasisakyti Amerikos šalininku. Tai, žinoma komunistinių agentų darbo vaisiai. Kitur visokeriopai mėginama Amerikos atstovus pažeminti. Kaip, pavyzdžiui, atsitiko Indonezijoj, kur Amerikos ambasadoriui Johnui Allisonui, pakviestam į Sovietų Sąjungos neva prezidentui maršalui Vorošilovui pagerbti pokylį, neatsirado vietos net kur atsisėsti. Ir ambasadorius pokylį apleido, nenorėdamas kęsti tokį pasityčiojimą. Sakytume, tai labai menkas dalykas. Bet ir šis mažmožis parodo esamas nuotaikas, kai kuriose šalyse.

Laisvasis pasaulis sustiprintas

Dėdė Samas menkniekių nepaiso. Maskva, žinoma, labai rimtai žiuri į tai, kad paskutinių metų bėgyje ji atsidurė prieš kietą pasipriešinimo sieną.

Pradedant Šiaurės Atlanto paktų, veikia visa eilė sritinių valstybių sąjungų, kurių tikslas pasipriešinti komunistų užmačioms. Daugelis valstybių pačios pageidavo ir jos jau dabar turi reikšmingas ir vis stiprinamas apsigynimo bazes. Laisvasis pasaulis moderniniais ginklais, politiniu sąmoningumu ir gerėjančia ekonomine bukle pasiremdamas ramiai laukia tolimesnių Maskvos žygių. Nors šiandien daugeliui atrodo, kad jokių ypatingų politinių įvykių nesimato, bet didžioji politinė ir militarinė mašina lėtai ir pamažu veikdama, nejučiomis artina tą dieną, kai Maskva bus priversta trauktis, bus priversta daryti butinas nuolaidas, be kurių tolimesnis ramus gyvenimas nėra įmanomas. Pavergtos tautos, kaip musų brangi Lietuva, turės išsivaduoti iš žiauraus Maskvos jungo, o kitos tautos, kurios šiandien yra pusiau perplėštos turės susijungti. Ir tik tada prasidės normalus gyvenimas, kurio taip nuoširdžiai trokšta visa žmonija.

Mirė Pulk. Povilas Žadeikis, Lietuvos Įgaliotas Ministeris Washingtone

Mins. Povilas Žadeikis

Pirmadienio ryte, gegužės 13 dieną mes gavome nemalunų pranešimą, kad praeitą šeštadienį, gegužės 10 dieną, 10 val. vakare mirė pulk. Povilas Žadeikis, Lietuvos Įgaliotas Ministeris Washingtone. Jis susirgo 5 valandą, buvo nuvežtas į ligoninę, kurioj tą pat dieną 10 valandą išsiskyrė iš gyvųjų tarpo.

Velionis Žadeikis buvo ilgametis Lietuvos Ministeris, beveik pusę savo amžiaus išgyveno Amerikoje eidamas įvairias diplomatines pareigas: buvo konsulu, generaliu konsulu, o per pastaruosius keliolika metų Lietuvos Įgaliotu Ministeriu Washingtone. Jis praeitą kovo mėnesį paminėjo 70 metų amžiaus sukaktį, kurios proga susilaukė daug sveikinimų iš įvairių pasaulio kraštų nuo diplomatų ir kitų žymių asmenų, gyvenančių įvairiuose kraštuose. Tas parodo, kad Ministeris Žadeikis per daugelį metų budamas diplatinėje tarnyboje, turėjo gerą vardą ne tik savo tautos žmonių, bet ir kitaučių tarpe.

Su iškilmingomis bažnytinėmis apeigomis šv. Mato katedroje, palaidotas ketvirtadienį, gegužės 16 dieną.

Dideliame nuliudime likusiai žmonai, dukrai ir kitiems giminėms bei draugams reiškiame užuojautą.

Mins. Žadeikio PADĖKA

Šių metų kovo mėnesį man suėjo 70 metų amžiaus. Ta proga Lietuviškoji Visuomenė, ne tik Amerikoje, spontaniškai pagerbdama pilnateisį nepriklausomos Lietuvos diplomatinį atstovą Washingtone, sveikino ir siuntė man savo iškalbingus linkėjimus, kurie buvo gauti tai žodžiu, tai gėlėmis, asmeniškais laiškais bei telegramomis ir formoje laikraštinių straipsnių lietuviškoje ir Amerikos spaudoje. Ypač gausiai atsiliepė Lietuvos įstaigos ir plačios Amerikos Lietuvių Visuomenės organizacijos — laisvinimo, politikos, kulturos, savišalpos bei labdaros, biznio bei ekonomijos ir kitokios — kaip centrai taip ir jų skyriai, savo raštais bei pareiškimais. Čia paminėsiu bent keletą tokių pavyzdžių:

a) Iš Romos atėjo Lietuvos Diplomatinės Tarnybos Pirmininko-Šefo gražus ir šiltas sveikinimas savo ir kolegų vardu. Panašųs sveikinimai-linkėjimai atėjo kiek vėliau iš VLIKo Prezidiumo Pirmininko, ALT Pirmininko, LLK IN CORPORE ir JAV ir Kanados Bendruomenių;

b) Chicagos lietuvių minia, susirinkusi į koncertą-banketą sukakties proga, nutarė pasiųsti man į Washingtoną albumą su dalyvių parašais ir nuotraukomis;

c) "Ramovės" Centro Valdyba atsiuntė dailiai surašytą brangintiną deklaraciją formoje "scroll";

d) Washingtono lietuviai, nariai vietos Draugijos, atėję buriu į Legaciją padovanojo man įspudingą p. V. K. Jonyno pieštą kurinį "Pavasaris Miške", gi vietos Moterų Klubo delegatės atnešė žavinčių gėlių ir visi svečiai drauge šauniai sudainavo "Ilgiausių Metų" ir "Laisvųjų Metų";

e) Paveiksluotas žurnalas "Lietuvių Dienos" savo 1957 m. balandžio laidoje pagerbė sukaktuvninką padėdamas jo atvaizdą ant savo viršelio ir įdėjo straipsnį "Ministeris Be Pertraukos", kuris paremtas ant mano biografinės medžiagos ir pagražino jį septyniomis nuotraukomis iš mano gyvenimo.

Giliai įvertindamas Lietuviškos Visuomenės patriotingą jautrumą kentančios Lietuvos atvėju ir parodytą širdingimą mano asmens atžvilgiu, nuoširdžiai ačiuoju visiems tautiečiams, mano bičiuliams, už visą tą man suteiktą brangią moralinę puotą, kuri bus man maloniausiu atsiminimu iki mano dienų galo.

Esu tikras, kad musų visų vienintelis ir didžiausias troškimas buvo, yra ir bus atstatymas demokratiškai laisvos ir nepriklausomos Lietuvos. Tegul darbas, lietuvių brolybė ir jų vienybė skina musų takus į Tėvų Žemę! "Tegu meilė Lietuvos dega musų širdyse", amžinai!

Povilas Žadeikis,
Lietuvos Nepaprastas Pasiuntinys ir Įgaliotas Ministras.
Washington, D. C.
1957 m. gegužės 1 d.

NEGESTAMOSE TĖVYNĖS LIEPSNOSE

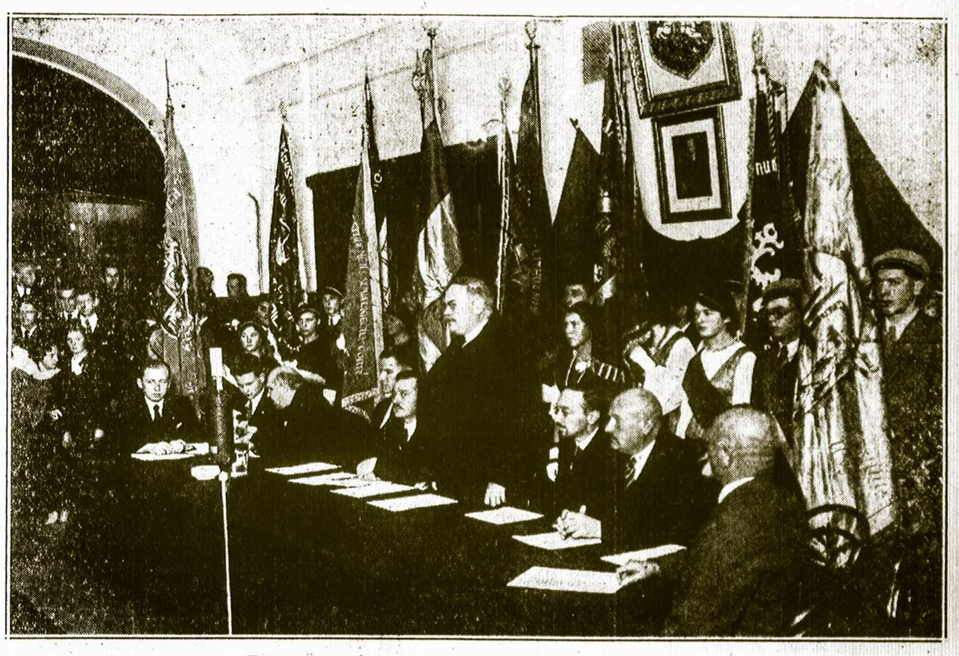

Džiugiosios praeities atsiminimai

Prieš 20 metų Vytauto Did. Universitetas Kaune didelėmis iškilmėmis paminėjo SLA 50 metų sukaktį. Bet dabar Lietuvos Aukštojo Mokslo Įstaiga SLA 70 metų sukakties nebegalėjo paminėti, nes Lietuva nebeturi laisvės ir negali savo išeivių patriotiškiausios ir seniausios organizacijos sukaktį paminėti.

Minėjimo vaizde matome Universiteto iškilmingą posėdį, korporacijų vėliavas ir prie garbės stalo sėdinčius šviesiuosius Lietuvos mokslo ir valstybės vyrus. Iš dešinės į kairę sėdi: Švietimo Ministerijos atstovas A. Kasakaitis, prof. K. Šleževičius, prof. Šalkauskas, kalbą Universiteto rektorius prof. M. Roemeris, Dr. A. Račkus, sportininkas P. Lubinas, Draugijos Užsienio Lietuviams Remti pirm. adv. R. Skipitis ir kiti. Jei Universitetas rado reikalo minėti SLA sukaktį, galima suprasti, kaip SLA buvo vertinamas ir ko Lietuva tikėjosi iš SLA.

SLA Lietuvos Valstybės ir Mokslo vyrų vilčių neapvylė

Dabartinis SLA prezidentas p. P. Dargis, seniau viename SLA narių susirinkime, pasakė tokį palyginimą: Visi žmonės mėgsta ugnį, nes ji duoda šviesą ir šilumą. Senovės lietuviai ugnį net garbindavo. Musų jaunuomenė, ypač skautai, veik visus savo pasilinksminimus praleidžia prie šviesiai liepsnojančių laužų.

Laužą sudaro daug sudėtų malkų. Kol malkos kruvoje, jos dega, liepsnoja ir duoda šviesą ir šilumą. Išardę laužą, gauname atskirus nedėgulius, kurie nebeliepsnoja tik smilksta ir ruksta. Lygiai taip yra ir su šeimų, tautų ir organizacijų gyvenimu. Kol visi vieningai liepsnoja kilniais tikslais, idėjomis ir tėvynės meile, jie sudaro šviesą ir šilumą, net reikiamą jėgą. Pavieniai mes smilkstame ir nykstame.

Šiandien visų lietuvių gyvenime gražiausiai liepsnoja musų garbingasis Susivienijimas.

SLA liepsnoja ne tik meilės liepsna tėvynei, bet ir savo darbais, kad toji liepsna neužgestų, kad visada butų kurenama, kad visi tautos vaikai butų darniose broliškosios lietuvių organizacijos gretose.

Tikrai, SLA vykdo troškimus visų aušrininkų, SLA nepailsta skambinęs galinguoju Kudirkos laisvės varpu, SLA pirmasis visuose tautos reikaluose su gana stambia materiale pagalba. SLA neapvylė ir neapvils Lietuvos, kovojančios dėl savo tėvynės laisvės ir gyvybės. Susivienijimas savo darbais, ne kartą pateisino musų tautos viltis, jas pateisins ir ateityje.

Šių dienų minėjimuose

Balandžio 28 dieną Brooklyno visuomenė gausiai susirinko pagerbti P. Narvydą, vieną iš senesniųjų nepailstamų veikėjų, sulaukusį jau 70 metų amžiaus. Daug gražios pagarbos, daug nuoširdžių sveikinimų, net dovanų susilaukė garbingasis sukaktuvininkas.

Paskutinį žodį taria pats "kaltininkas". Jis kalba apie tėvynės liepsnas ir tą darbą, kurį atidavė dėl savo krašto laisvės. Tiesą pasakius, tai ir yra pats gražiausias darbas, kurį žmogus savo gyvenime gali padaryti.

Jis papasakojo, kaip rinko aukas, kokias didžiules patraukiančias eisenas darydavo New Yorko mieste, kaip organizavo kariuomenę Lietuvai ir kaip visi vieningai mokėjo aukotis didžiam reikalui.

Tarpe visos eilės šviesių asmenybių p. P. Narvydas ryškiai sumini musų SLA augintoją, ilgametį vadovą, kaip anų metų patį žymiausį veikėją-patriotą dr. M. J. Viniką.

Dr. M. J. Vinikas tais laikais, kada Lietuva dar budo laisvei, buvo Tautinės Tarybos vadovas. Jam teko imtis visokeriopo darbo: rinkti lėšas, garsinti Lietuvos vardą, organizuoti kariuomenę, vadovauti finansų ir politinių reikalų misijose, palaikyti ryšius su Lietuvos veikėjais ir visą ką tik jaunos ir gabios jėgos gali duoti tėvų krašto laisvei.

Toliau p. P. Narvydas sako: "Surengtose prakalbose Grand Paradise salėje susirinko apie 600 klausytojų. Dr. Vinikas taip įdomiai kalbėjo, kad tą vakarą surinko aukų 3,000 dol. Atsiminus dolerio reikšmę anais laikais, galime įsivaizduoti, kiek dosnųs ir jautrųs lietuviai buvo savo tautos reikalams.

Taigi, nežiurint kas rengtų ir kokį minėjimą, SLA veikla ar SLA veikėjų asmenybės visur ryškiausios, nes jau per 70 metų apie SLA telkiasi patys rinktieji patriotai, kurie ne tik veikia, bet ir kilniais troškimais liepsnoja savo tėvynei.

Kai SLA minės savo gyvavimo šimtmetį

Gerųjų žmonių savo tautai niekada nepritruks. SLA eilės kasmet didės, jo pajėgumas augs, jo veiklos reikšmė bus pati lemtingiausia lietuvių tautos gyvenime. Po 30 metų SLA minės savo 100 metų sukaktį. Lietuva vėl bus laisva lygiateisė su kitomis tautomis ir kartu su jomis kraus žmonijos kulturinį lobį. Vėl Lietuvos mokslo ir valstybės vyrai džiaugsis SLA atliktais darbais ir viso šimtmečio aukomis, kurių nepailso dėti musų išeiviai ant mielos tėvynės aukuro. Vėl didvyrių darbai praturtins Lietuvos istoriją.

Bet sudėtų aukų reikšmė bus tokia, kiek prie jų busime prisidėję. Todėl, suliepsnokime, kaip gražiai degantis laužas skaisčia šviesa ir malonia šiluma savo tėvynei, jos ateičiai ir musų pačių negestamų darbų garbei. Stokime į eiles SLA visų lietuvių garbingiausią ir didžiausią organizaciją, kurioje visi kaip vienas liepsnotume negestama tėvynės meile.

Jaudinasi Dėl Užsienio Lietuvių Laisvinimo Veiklos

Pastaruoju metu Lietuvos bolševikai dažnai piktai užsikabina užsienyje esančius lietuvius ir jų organizacijas bei spaudą. Štai Vilniaus radijas vasario 26 dienos transaliacijoje kalba apie tai, kad "nemaža įniršio išlieja ant Lietuvos liaudies lietuviški pirkliai, dvarininkai, prelatai ir buvę korikai hitlerininkai, dabar besibastą po pasaulį už tarybinės sienos".

Jei jau kalbėti apie "įniršį", tai jį išlieja pati Lietuvos liaudis ant Lietuvos ir Maskvos bolševikų, kurie teroro priemonėmis laiko tą liaudį sukaustę. Lietuvos bolševikų jaudinimasis dėl Vliko veiklos tik rodo, kad toji veikla eina tikruoju keliu. O tos veiklos tikslas, kad bolševikai iš Lietuvos išsikraustytų. E.

Tėvynė

The Lithuanian Weekly
PUBLISHED EVERY FRIDAY
By the Lithuanian Alliance of America

M. LEO VASIL
Editor

DR. M. J. VINIKAS
Manager

EARLY SUBSCRIPTION RATES
In the United States ------ $3.00
To Foreign Countries ----- $4.00

307 West 30th Street
New York 1, N. Y.
Tel. LAckawanna 4-5529

Susivienijimo kuopų skubūs pranešimai turi buti prisiųsti ne vėliau savaite laiko prieš laikraščio išleidimą. Redakcija straipsnius ir korespondencijas taiso savo nuožiura.

Keičiant adresus butinai paduokite žono numerį.

Kazį Julių Liutkų Prisiminus

Balandžio 17 dieną Chicagoje mirė Kazys Julius Liutkus, senesnės kartos Susivienijimo ir visuomenės veikėjas, savo darbais pagarbos užsitarnavęs žmogus, sulaukęs apie 76 metus amžiaus, į Jungtines Amerikos Valstybes atvykęs prieš 50 metų. Jis buvo gimęs 1880 metais kovo mėnesio 3 dieną, Suvalkų apskrityje, Padovinio valsčiuje ir kaime.

Jaunu budamas atvyko į šią laisvės šalį, kaip ir daugelis kitų tais laikais, laimės ieškoti, greit susipažino su šios šalies tvarka, suprato organizacijų vertę ir į jas įsijungė: Susivienijimą Lietuvių Amerikoje, Lietuvių Socialistų Sąjungą, Tėvynės Mylėtojų Draugiją ir kt. Į Susivienijimą jis įsirašė 1903 metais spalio 4 dieną, ir nuo to laiko, per 53 metus išbuvo organizacijoje geram stovy. Jis buvo ne vien tik eilinis narys, bet nuoširdus veikėjas, Tėvynės bendradarbis, dalyvavo keliuose Susivienijimo seimuose, kuopose kuriose priklausė ėjo įvairias pareigas valdybose, nes jam rupėjo organizacijos reikalai ir jis dėl jos sielojosi, kiek jam laikas ir sveikata leido, dirbo ir ugdė nariais.

Ilgoką laiką pagyvenęs Brooklyne, vėliau Baltimorėje, persiklė į didmiestį Chicagą, kur gyveno iki mirties. Apsigyvenęs Chicagoje, persikėlė į ten gyvuojančių 260 kuopą. Tapęs 260 kuopos nariu, įsijungė į kuopos veiklą ir joje ėjo įvairias pareigas valdyboje. Paskiausia jis buvo kuopos korespondentu, Tėvynėje aprašinėdavo kuopos veiklą, taipgi dažnai parašydavo įvairių žinučių apie lietuvių veiklą Chicagoje. Korespondento pareigas jis ėjo iki sveikata tarnavo, sveikatai pašlijus, priverstas buvo pasitraukti iš viešojo veikimo. Pasitraukęs iš visų viešųjų darbų, Kazys manė pasilsėti ir sustiprinti sveikatą, bet tas jam nepavyko — nelaboji mirtis išskyrė jį iš gyvųjų tarpo ant visados.

Nors Kazys Julius Liutkus išsiskyrė iš gyvųjų tarpo, bet jo atliktieji darbai Susivienijime ir kitose organizacijose, ilgai nebus pamiršti ir dažnai minimi.

Palaidotas balandžio 20 dieną Lietuvių Tautinėse Kapinėse su didelėmis iškilmėmis. Į amžino poilsio vietą jį palydėjo didelis burys draugų, pažįstamų ir organizacijų atstovų. Prie jo karsto buvo daug gyvų gėlių nuo organizacijų ir draugų. Prieš išlydint, laidotuvių įstaigoje ir kapinėse pasakyta atsisveikinimo kalbos ir įvertinti Kazio atliktieji darbai.

Susivienijimas neteko dar vieno senesnėsės kartos gero nario ir nuoširdaus veikėjo.

Lai Tau, mielas Kazy, buna lengva ilsėtis laisvoje Washingtono žemėje.

SLA Reikalai ir Veikla

SLA 6-tos Apskrities Konferencija

Chicago, Ill., Lietuvių Auditorijoj, 3137 So. Halsted St., gegužės 26 dieną, 2 valandą po pietų įvyks labai svarbi SLA šeštos apskrities konferencija. Joje dalyvaus visi Pildomosios Tarybos nariai — prezidentas P. Dargis, vice prez. J. Maceina, sekretorius dr. M. J. Vinikas, iždininkė N. Gugienė, iždo globėjai E. Mikužiutė ir adv. S. Briedis ir daktaras kvotėjas dr. S. Biežis.

Bus tartasi dėl nuolatinių organizatorių gavimo musų apylinkei ir centralinės raštinės steigimą visoms apylinkės kuopoms.

Bus daromi planai dėl busimo seimo rengimo, kuris įvyks busimą vasarą Chicagoj.

Po konferencijos turėsime gardžias vaišes, už kurias kuopų atstovai ir svečiai turės mokėti po dolerį ir pusę, o gėrimų parupins apskrities pirmininkas.

Visi kuopų atstovai, kuopų viršininkai ir svečiai, kurie norės dalyvauti vaišėse privalo tuoj pranešti man šiuo adresu:

Dr. A. Montvid, 2400 Madison St., Chicago 12, Ill.

SLA 6-tos apskrities pirmininkas

DR. A. MONTVIDAS.

Pakvietimas į SLA 50 Kuopos Banketą

Justinui M. Bučinskui Pagerbti Bankete Kalbės SLA Vice Prezidentas JUOZAS MACEINA ir "Tėvynės" Redaktorius M. LEO VASIL iš New Yorko.

Binghamton, N. Y. — Šių metų gegužės **18 dieną, šeštadienio vakare, 7 valandą, St. Michael Hall, 273 Clinton St., įvyks** banketas pagerbti vietos lietuvių ir SLA 50 kuopos ilgametį darbuotoją **Justiną M. Bučinską.**

Į banketą atvyksta SLA organo "Tėvynės" redaktorius M. LEO VASIL iš New Yorko ir SLA vice prezidentas JUOZAS MACEINA, kurie pasakys atitinkamas kalbas.

Taipgi atvyksta SLA 7-tos apskrities visa valdyba su pirmininku Adomu Miliausku priešakyje. Atvyksta ir korespondentas ir apskrities vice pirmininkas Antanas Ambrozaitis su keletą kitų Susivienijimo veikėjų.

Binghamtoniei irgi skubina bilietus įsigyti, todėl manoma, kad svetainė bus iš anksto užpildyta, rengimo komisija ir šeimininkės jau darbuojasi, kad banketas butų sekmingas.

SLA 50 kuopa savo gegužės 7 dienos susirinkime nutarė, kad į Bučinsko pagerbimo banketą butų pakviesti, kaipo garbės svečiai, Justino Bučinsko motina Kazė Bučinskienė ir Juozas Linonis, irgi ilgametis SLA narys ir kuopos tvėrėjas. Kaip Bučinskienė, taip ir Linonis jau yra pagyvenę žmonės, jau eina 93 metus ir dar vis lanko lietuviškus parengimus. Prieš kiek laiko jie neapleisdavo nei vieno parengimo. Jie priklauso ne tik prie Susivienijimo, bet ir prie kitų įvairių organizaiijų.

Jeigu kas norėtų kokį laišką parašyti, tai rašykite kuopos sekretoriui šiuo adresu: Mr. P. B. Balchikonis, Langdom Grove, Kirkwood, N. Y.

P. B. Balchikonis.

Dalyvaukite SLA Penktosios Apskrities ir Lietuvių Spaudos Klubo Išvykoje

SLA penktoji apskritis ir Lietuvių Spaudos Klubas bendrai ruošia dviejų dienų išvyką į Susivienijimo vasarnamį, Atlantic City, N. J., šių metų birželio 8 ir 9 dienomis. Išvykos dalyviams apsistojimui vieta yra SLA vasarnamis, 128 S. Maine Avenue, Atlantic City, N. J.

Kadangi išvyka bus dvi pilnas dienas (šeštadienį ir sekmadienį), tad nakvyne interesuoti dalyviai apie tai prašomi pranešti iki birželio 1 dienai. Išvykos antrąją dieną (sekmadienį) numatyti bendri pusryčiai ir pietys, kurie vienam asmeniui kainuos $2.50. Norintieji bendruose pusryčiuose ir pietuose dalyvauti, taip pat prašomi pranešti iki birželio 1 d. Kelionės reikalais kiekvienas pasirupinkite atskirai. (Busai iš Port Authority stoties į abi puses kainuoja tiktai $5.45), arba pasitarkite su A. S. Trečioku.

Išvykos metu, tarp kitko, yra numatyta pasikalbėti bei pasitarti įvairiais musų organizacijos reikalais.

Maloniai kviečiame SLA narius (drauge su šeimomis) dalyvauti.

Visais šios išvykos reikalais kreipkitės šiuo adresu:

A. S. Trečiokas,
Tel. MArket 2-4867, arba
S. Bredes, Jr.,
Tel. AP. 7-7083.

Kambarys vienam kainuoja $2.00, o dviem $4.00.

Kviečia SLA Penktosios Apskrities ir Lietuvių Spaudos Klubo Valdyba.

KOMISIJA:
Adv. S. Briedis,
A. S. Trečiokas.

P. S. Vasarnamis bus atdaras norintiems atvykti anksčiau arba pasilikti ilgesniam laikui.

SLA 278 Kuopos Veikla St. Catharines, Canada

(Tęsinys iš Tėvynės No. 14, balandžio 5 dienos)

Pirmuosius metus kuopa buvo truputi prislėgtoje nuotaikoje, kritikos metai. Naujai įstoję nariai neturėjo plačios informacijos iš SLA praeities ir dabartinio siekio. Tokie "savos rušies" kritikai padaro nemažai žalos lietuvybei. Šiandien nariai yra stiprus žinioms apie SLA veiklą, ir tokius "kritikus" laiko žengiančius į nutautėjimą.

Patrijotas lietuvis negali peikti S. L. A. organizacijų, nes šiai organizacijai vadovauja didieji patrijotai, Amerikos lietuviai. Jie yra besąlyginiai pasišventę dirbti už nepriklausomos Lietuvos atstatymą, ne tik darbais, bet ir materialiai. Pavienį narį galima kritikuoti, jei kritika yra rimta, bet neboikotuoti SLA organizacijos. SLA organizacijos gaires nustato ne partiniai žmonės, bet demokratiškas seimas. SLA centrinė valdyba vykdo seimo nutarimus, ir gal kam, kas nors nepatinka, bet daugumos nutarimai — pagrindas.

SLA 278 kuopa kad ir mažais žingsniais, bet žengia pirmyn SLA organizacija gavus didesnių privilegijų iš valdžios, gali priimti lietuviams palankių ir svetimtaučius nariais (bet su aprėžtoms privilegijoms.

SLA 278 kuopa jau pasinaudojo tom privilegijom ir prirašė lietuviams palankius du estus nariais: Dr. V. Tammemagi ir K. Puusepp. Pirmas apsidraudė gyvybę $1000, antras — $3000. Dr. V. Tammemagi yra musų kuopos daktaras kvotėjas.

Musų kuopai yra drąsiau veikti, nes ir svetimtaučiai įvertina ir pasitiki SLA organizacija. Šie nariai buvo priimami, apsvarsčius kad kuopai ir SLA organizacijai nenuostolingi bus.

Susivienijimo narių veikla Bendruomenėje

Kuopos p-kas brolis Z. Piliponis yra išrinktas į B-nės valdybą. Be to, brolis Pilikonis yra ir švietimo vadovas, kuris daug energijos įdeda šeštadieninės mokyklos išlaikymui ir priaugančią naująją kartą įtraukia į lietuvišką veiklą.

Brolis J. Šarapnickas ir P. Polgrimas dalyvauja Šalpos fondo komitete.

Šiais metais Niagaros pusiasalis rengia 5-tą lietuvių dieną, kuri įvyks Niagas Fols prie garsiojo Kanados krioklio 1957 m. rugpiučio 31 ir rugsėjo 1 ir 2 dienomis. Tos šventės rengimo komitetan yra išrinktas SLA 278 kuopos narys, brolis J. Dilys. Brolis J. D. yra didelis veikėjas. Jis, kaipo Vilniaus krašto lietuvis priklauso ir Vilniaus lietuvių Sąjungai ir yra vietinio skyriaus sekretorius.

Brolis K. Galdikas, dabartinis kuopos vice pirmininkas, paskolino lietuvių dienos rengimui $400 be nuošimčio.

SLA 278 kuopos nariai yra veiklus ir kur tik kokia lietuviška veikla reiškiasi, ten prisideda ir įsijungia aktyviai.

Brolis J. Kavolėlis jau trečiam terminui yra išrinktas kuopos kasininko pareigoms. Brolis J. Kovalėlis yra labai aktyvus SLA narys. Jis yra taip įsigilinęs į SLA ir iš visos širdies remia ir gina šios organizacijos garbę — tai yra patrijoto lietuvio požimis.

Brolis J. Satkevičius yra įnešęs mintį vasaros metu daryti iškylą. Šis sumanymas yra sveikintinas, ir reikia tikėti brolio J. Satkevičiaus mintis bus palanki narių tarpe. Vietų yra gražių Niagaros pusiasalyje, organizuokimės iškylai.

SLA organizacija yra vienintelė Amerikoie, kuri tiek daug padėjo Tėvynei Lietuvai ir lietuviams patekus į vargą, o ypatingai atsidurus lietuviams tremtvje po 2-rojo pasaulinio karo. Naujieji ateiviai bukime SLA nariais, paraginkime ir pažįstamus stoti į SLA, už gerą atsilyginkime gerais darbais.

SLA Narys.

Paterson, N. J.

SLA 101 KUOPOS

susirinkimas įvyks ketvirtadienį, birželio mėn. 6 dieną, 7:30 valandą vakare, Lietuvių Piliečių Klubo svetainėje, 62 Lafayette Street.

Visi nariai ir narės dalyvaukite šiame susirinkime ir užsimokėkite mėnesines mokestis, kad neliktumėt suspenduoti.

A. Gustus,
SLA 101 kuopos sekr.

Aliquippa, Pa.

SLA 247 KUOPOS

susirinkimas įvyks šių metų gegužės 26 dieną, 6:30 valandą vakare, 1501 Green St., Aliquippa, Pa.

Malonei prašomi visi draugai ir draugės atsilankyti į šį susirinkimą ir užsimokėti mėnesinius mokesčius, nes susirinkimai nebus laikomi per 3 mėnesius. Todėl butinai visi dalyvaukite šiame susirinkime ir atlikite savo pareigą.

J. Plečkatis,
SLA 247 kuopos sekr.

Scranton, Pa.

Mirė Petras Norveišas, SLA 30 Kuopos Vicepirm.

Šių metų balandžio 22 dieną mirė Petras Norveiša, sulaukęs 60 metų amžiaus, Susivienijimo 30 kuopos vicepirmininkas. Velionis į Susivienijimą įsirašė 1932 metais gruodžio mėn. 31 dieną, paimdamas apdraudos $300.00, ir per tą visą laiką išbuvo geram stovy organizacijoj, rupinosi jos reikalais ir pastaruoju laiku buvo kuopos vice pirmininkas.

Velionis buvo gimęs Lietuvoje, Skaborių kaime. Dideliame nuliudime liko draugai ir Susivienijimo 30 kuopos nariai, kurie neteko vice pirmininko.

Lai Tau, Petrai, buna lengva ilsėtis laisvoje Dėdės Samo žemėle.

Draugas.

Detroit, Michigan

Mirė Jonas Keblaitis, SLA 352 Kuopos Narys

Balandžio 19 dieną mirė Jonas Keblaitis, sulaukęs 73 metus amžiaus. Velionis prie SLA priklausė nuo 1934 metų, pirmiau priklausė prie 21 kuopos, o vėliau persikėlė į 352 kuopą.

Velionis paliko 2 veduses dukteris ir 3 sunus, taipgi paliko 2 brolius, vieną seserį ir daug kitų giminių. Amerikoje išgyveno virš 50 metų. Iš Lietuvos atvyko į anglių kasyklas į Thomas, W. Va., o iš ten persikėlė į Detroit.

Balandžio 23 dieną palaidotas su bažnytinėmis apeigomis šv. Kryžiaus kapinėse.

Mielas brolau Jonai, tebuna Tau lengva laisvos Amerikos šaltoji žemelė.

Graži vieta atostogininkams

Neseniai buvo rašyta Tėvynėj apie musų kuopos darbščią iždo globėją Marutę Brazauskienę, kuri ne tik pavyzdingai darbuojasi savo pareigose, bet laikas nuo laiko ji ir vieną kitą narį suranda dėl musų kuopos. Paskutiniu laiku ji įrašė savo anuką su kuriuo ir paveikslas tilpo Tėvynėje.

Šiuo laiku ponai Brazauskai-Brakis, nusipirko keletą vasarnamių, vadinamų Cottages prie labai gražaus ežero, Carsonville, Michigan, netoli Lexington. Namukai gerai įrengti su visokiais patogumais, geros maudynės, o žuvelių daugybės, kur vasaros laiku yra didelis malonumas praleisti atostogas, o labiausiai SLA narėms bus malonu poilsiauti pas savo pažįstamą ir darbščią valdybos narę. Dėl platesnių žinių galima šaukti TR. 5-3999.

B. Keblaitienė.

Susivienijimo Kuopų ir Apskričių PARENGIMAI

Susivienijomo penktosios apskrities metinis suvažiavimas šaukiamas gegužės mėn. 19 dieną, SLA centrinėse patalpose, 307 West 30-th St., New Yorke. Pradžia 3 valandą po pietų. Apskrities valdyba prašo visas apskrities ribose gyvuojančias kuopas išrinkti atitinkamą skaičių delegatų ir įpareigoti juos dalyvauti suvažiavime, nes bus daug svarbių reikalų aptarimui. Taipgi bus renkimas apskrities valdybos.

—o—

Binghamton, N. Y. — Susivienijimo 50 kuopos rengiamas banketas pagerbimui Justino M. Bučinsko, daug metų buvusio kuopos finansų sekretoriaus, įvyks šeštadienį, gegužės mėn. 18 dienos vakare, St. Michael Hall, 273 Clinton Street. Rengėjai kviečia visus kuopos narius ir visus vietinius lietuvius dalyvauti bankete ir pagerbti užsitarnavusį visuomenininką. Bilietus įsigykite iš anksto pas rengėjus.

—o—

Melrose Park, Ill. — Susivienijimo Lietuvių Amerikoje 125 kuopos rengiamas piknikas-gegužinė įvyks birželio 16 dieną, sekmadienį, Maywood Grove parke No. 3. Rengimo komisija visus kuopos narius ir draugus nuoširdžiai kviečia atvykti į šį kuopos pikniką ir broliškoje dvasioje praleisti sekmadienio popietį. Visi atsilankiusieji busite patenkinti.

—o—

Susivienijimo Lietuvių Amerikoje antrosios apskrities rengiamas pirmasis piknikas-gegužinė įvyks birželio mėn. 9 dieną, gražiame Brocktono parke. Rengėjai jau dabar pradėjo prie tos išvykos ruoštis, taipgi prašo prie antrosios apskrities priklausančių kuopų narius pradėt ruoštis prie pikniko ir jame dalyvauti, sutikti senus savo draugus ir praleisti laiką gražiame parke.

—o—

Akron, Ohio. — Susivienijimo 354 kuopa rengia gražią gegužinę-pikniką gegužės 26 dieną, V. Puikes darže, 1280 Michael Avenue. Tai patogi ir graži vieta gegužinėms, todėl rengėjai kviečia visus kuopos narius ir visus geros valios lietuvius ir lietuvaites atsilankyti ir tyrame pavasario ore praleisti laiką.

—o—

Kenosha, Wisconsin. — Susivienijimo dešimtoji apskritis rengia pikniką-gegužinę birželio mėn. 30 dieną, gražiame Minkowskio parke, kuris randasi tarp Kenosha ir Racine. Piknike bus žaislų, gera muzika ir kitokių įvairenybių dalyvių patenkinimui. Rengėjai prašo jau dabar pradėt ruoštis prie šios išvykos, o atėjus birželio 30 dienai joje dalyvauti.

—o—

Akron, Ohio. — Susivienijimo 198 kuopa rengia tradicinį metinį pikniką sekmadienį, birželio mėn. 9 dieną, Trumpickų darže, 773 Bisson Avenue, Akron, Ohio. Rengėjai kviečia vietinius ir apylinkėse gyvenančius Susivienijimo narius ir geros valios lietuvius ir lietuvaites atsilankyti į pikniką ir broliškoje dvasioje praleisti sekmadienio popietį.

—o—

South Boston, Mass. — Susivienijimo 308 kuopos rengiama gegužinė įvyks sekmadienį, birželio 2 dieną, 2 valandą po pietų, Romuvos parke, Brockton, Mass. Rengėjai prašio visus šios apylinkės Susivienijimo narius ir visus lietuvius bei lietuvaites dalyvauti gegužinėje ir pavasario tyrame ore linksmai laiką praleisti.

—o—

Easton, Pa. — Susivienijimo 342 kuopos pirmas piknikas rengiamas gegužės mėn. 26 dieną, Katinio ukyje, Country Club road arba R. D. 1, Bethlehem township road. Rengėjai prašo visus vietinius ir apylinkėse gyvenančius dalyvauti piknike ir bendrai su Susivienijimo nariais linksmai praleisti laiką.

Sveikatos Skyrius

Šį skyrių, pašvęstą Susivienijimo Lietuvių Amerikoje narių sveikatos reikalams veda DR. S. BIEŽIS, vyriausias SLA daktaras-kvotėjas.

Rašo DR. A. J. GUSSEN, Lincoln, Ill.

Maisto Įtekmė į Dantis

(Tąsa)

Darant bandymą, buvo surinkta 20 vaikų, kurių amžius siekė nuo šešių mėnesių iki keturių metų. Šiandien tie vaikai turi 10 ir 14 metų amžiaus. Visų jų dantys sveiki ir nei vienas vaikas nežino, kas tai yra dantų skausmas.

Išskyrus šias išimtis, aplamai imant, ne tik miestuose gyvenantieji vaikai turi kiaurus bei išpuvusius dantis — tas pats yra ir su ukininkų vaikais. Yra žinoma, kad šiandien didžiuma ukininkų savo ukio produktus veža bei parduoda miestui, o mieste perka baltą duoną ir įvairiausį skardinėse prazervuotą maistą. Taipgi didžiuma ukininkų vaikų nebegauna užtenkamai ir kito naturalaus maisto, kuris suteiktų jiems reikalingą kiekį vitaminų ir mineralinių druskų.

Apsaugojimui dantų nuo puvimo rupinamasi vos pradėjus vaikams lankyti pradinę mokyklą. Bet atrodo, kad dalykai neina gerai, nes daugiau kaip 90% pradines mokyklas lankančių vaikų jau turi sugedusius dantis. Ir taip yra nepaisant, kad viešosios mokyklos kasmet išleidžia tukstančių tukstančius dolerių samdymui instruktorių, kad išmokytų vaikus, kaip su pagalba šepetuko apsaugoti dantis nuo puvimo.

Žinoma, kiekvienas bandymas kainuoja daug pinigų. Ar tokie bandymai daug gelbsti ar ne, tai kitas klausimas. Tą gali pats skaitytojas spresti. Surinktos statistikos mokyklose rodo visai ką kitą, nes vaikų dantų puvimas plečiasi visu ristumu. Aiškiai rodo, kad jiems negelbsti nei peistų, nei miltelių, nei šepetukų vartojimas tris sykius į dieną.

Kas gi lieka daryti, kad apsaugojus dantis nuo puvimo Yra tik viena taisyklė, kurios prisilaikant galima apsaugoti vaikų dantis nuo puvimo. Reikia vartoti daugiau naturališko maisto, kuris turi savy visus vitaminus ir mineralines druskas. Nereikia vartoti daug saldumynų, saldainių, keiksų, o ypač reikia saugoti vaikus nuo saldainių — nedaugiau turi gauti kaip dvi plytukes chokolado į dieną. Vien tik prisilaikant šių nurodymų, vaikų dantys bus sveiki.

Susivienijimo Lietuvių Amerikoje Atskaita 4-to Bertainio, 1956 Metų

Įeigos Spalio, Lapkričio ir Gruodžio Mėn., 1956 Metų

Kuopa	Spalio	Lapkričio	Gruodžio
1	8697	12281	10809
2	1281	1903	3255
4	4572	4572	— —
5	4272	2387	4619
6	6327	— —	— —
7	14020	17865	18326
8	3867	— —	— —
10	— —	— —	1145
11	6609	— —	22237
12	12862	— —	21357
13	23046	14792	6896
14	35196	40546	44705
15	— —	— —	3417
16	— —	7561	— —
17	4363	3480	9196
18	15929	10184	9903
22	3038	3047	2724
23	20581	20818	17925
24	1354	— —	1805
26	1260	— —	1300
28	— —	7758	— —
29	5321	3983	3403
30	9654	6584	18704
32	5180	— —	4412
33	5108	— —	4240
34	22296	— —	27333
35	14377	11925	19381
36	23190	19241	18699
37	906	— —	— —
38	114180	113268	71435
39	— —	3606	— —
40	15879	3515	5541
41	18347	13717	21866
42	19014	7598	15319
43	26488	24838	21932
44	28218	3227	1302
46	5371	— —	2974
48	764	764	764
50	22846	18800	23242
51	— —	2904	— —
52	7914	— —	— —
53	14857	7187	6869
54	— —	— —	9356
55	4953	— —	— —
56	— —	— —	5187
57	50969	68954	61510
60	6943	6319	8208
62	6398	3786	3446
63	33056	28056	49308
64	12349	14268	10859
66	— —	36573	— —
68	5867	6471	7118
70	1904	— —	1904
73	8656	27505	1704
74	7827	— —	3827
75	35475	10889	54985
76	5195	1244	2245
77	1630	20141	16257
78	— —	— —	3576
79	1022	1173	5142
82	3036	3721	3537
85	4688	2499	5324
86	— —	626	— —
87	25565	10463	30632
88	5372	4499	35.13
89	— —	— —	2877
90	27417	— —	4552
92	4367	2918	2748
95	— —	6258	— —
97	1983	— —	— —
98	1044	5184	— —
99	— —	592	— —
100	8046	— —	— —
101	10864	— —	19728
102	— —	5152	5534
103	2394	— —	— —
104	6730	3758	8090
105	7734	9067	4271
107	— —	5377	— —
108	6087	— —	— —
109	2508	4563	— —
110	7762	— —	9382
112	6571	— —	— —
113	13583	— —	— —
115	14781	22051	17637
116	— —	3995	— —
118	1161	1121	1141
119	1383	— —	— —
122	13450	13176	11150
123	68997	44296	20215
124	11014	9653	15030
125	8816	6864	8764
126	16449	19273	11053
Pav.	13461	16396	6533
127	— —	— —	6578
128	— —	7310	— —
129	19366	— —	5079
131	7510	— —	14848
132	3078	— —	— —
134	12153	5651	11283
135	11864	20505	11180
136	21911	38213	21389
137	960	— —	— —
139	2088	3635	11882
140	3354	— —	— —
141	2074	1636	2414
142	12893	9399	12398
143	3865	10603	3367
144	1932	— —	— —
147	5586	— —	— —
149	9722	— —	— —
152	348	— —	— —
153	8214	9595	6795
155	7867	1832	7922
156	— —	5036	— —
157	2547	5505	1281
158	7578	6383	— —
159	3093	2537	1957
164	6511	6816	1917
165	— —	3034	— —
166	1801	1615	1615
167	— —	— —	1068
168	— —	— —	16929
169	2852	— —	2852
171	2036	— —	1196
173	594	15873	19299
175	— —	— —	4431
179	3958	— —	4256
180	928	— —	928
183	— —	— —	3279
185	31293	15271	53316
186	— —	— —	16417
187	11454	— —	11971
191	6648	— —	— —
192	11618	7338	6995
196	41738	25490	24781
198	11186	8061	6065
199	4952	3219	4521
200	2422	— —	1946
203	7887	6387	11188
204	9940	— —	7292
205	— —	7419	— —
207	8888	8114	20841
208	6765	6358	7054
209	— —	— —	4131
210	2966	— —	— —
211	41117	35888	38974
212	2831	4603	3592
214	4839	3676	11682
215	3855	— —	— —
216	58337	— —	— —
217	45405	10536	26037
219	4977	— —	— —
221	867	2604	1264
226	4231	1231	9364
227	— —	2406	— —
232	5168	3762	5547
233	1776	— —	1776
234	— —	4869	— —
235	3870	— —	— —
236	35136	70141	— —
238	8879	— —	8400
242	3799	6532	— —
245	100819	18005	13658
246	4925	6917	4523
247	4963	5135	— —
250	— —	5067	— —
251	8106	— —	— —
252	— —	1764	— —
254	— —	2094	— —
255	— —	246	— —
257	5553	— —	— —
258	1528	1069	1159
259	2980	1490	1490
260	16366	— —	14372
261	— —	3178	— —
262	— —	— —	26062
264	2502	— —	— —
265	— —	2782	2782
267	6897	2730	4895
270	1943	2754	1828
272	1695	3293	6553
273	— —	7266	— —
274	— —	14064	13550
275	8911	5734	3478
277	3448	— —	3701
278	11715	17675	7029
279	— —	1520	— —
280	3356	2370	2809
281	2321	1352	1455
284	9188	— —	— —
285	10598	7170	20958
286	— —	— —	4023
290	2937	— —	— —
293	7365	— —	— —
294	4878	— —	— —
295	— —	2130	— —
297	882	10118	3814
299	7778	— —	10327
300	6931	— —	— —
301	19879	14739	32687
304	10961	6062	7939
305	4746	— —	— —
308	32498	— —	30375
309	— —	4350	— —
310	— —	2508	— —
311	5922	3749	2688
312	— —	3112	— —
312	— —	780	— —
315	2424	— —	2424
316	— —	— —	3489
320	— —	— —	2580
321	832	— —	832
322	40174	28929	41390
327	592	— —	592
328	— —	— —	4969
329	668	668	1928
330	— —	1236	— —
331	— —	3849	— —
332	8218	1663	3551
340	— —	— —	2388
341	— —	— —	22425
342	17668	9077	8217
347	— —	2912	— —
350	3114	— —	4974
352	111081	43960	73065
353	— —	— —	13854
354	8506	4289	8175
359	2313	— —	— —
360	109	— —	— —
362	— —	5043	— —
363	6076	— —	— —
365	— —	— —	29606
367	4748	3932	3948
368	8858	31521	11322
369	926	— —	4392
371	— —	12015	35527
Adm. N. Y. namo	4582	9559	1265
Nuošimčiai	14145	14145	214145
Sugrąžintos paskolos	1358968	294003	1023462
128 S. Maine Avenue, Atlantic City, N. J.	86279	65000	79000
Int. Policy Loan	— —	43867	10000
Atmokėti bondsai	870	4497	870
Return Relief Loan	5505435	— —	— —
Ins. Rider R. Pizzino	1484	— —	— —
Donation Students Fund	500	— —	— —
Returned Cert. Loan	— —	— —	1000
	— —	— —	25000
Viso	$90,553.79	$19,458.03	$32,189.75

M. J. Vinikas,
SLA sekretorius.

ROMAS KEZYS

LIETUVIŲ SKAUTŲ VEIKLA

AKADEMINIO SKAUTŲ SĄJUDŽIO SUVAŽIAVIMAS

Gegužės mėn. 4-5 dienomis darbščiai ir nuotaikingai praėjo ASS suvažiavimas Clevelande. Suvažiavimui pirmininkavo pasikeisdami newyorkietis J. Ulėnas ir clevelandietis V. Kamantas, sekretoriavo D. Verbickaitė ir A. Malcanaitė. Suvažiavimą atidarė Korp! Vytis Clevelando Sk. pirm. fil. Stp. Matas. Kalbėjo įvairiais organizaciniais reikalais ASS pirm. fil. A. Plateris, fil. N. Maskaliunienė ir Drasutytė. Po ASS skyrių pranešimų "Musų Vyčio" reikalus nušvietė jo vyr. redaktorius fil. Eug. Vilkas. Apie Dr. Vyduno studentų šalpos fondą pranešimą skaitė fil. L. Maskaliunas. Po pietų vyko atskiros Akad. Skaučių Dr-vės ir Korp! Vytis sueigos. Šeštadienio vakaras buvo užbaigtas nepaprastai nuotaikingu pobuviu.

Sekmadienį ASS suvažiavimo dalyviai drauge su Clevelando skautų ir skaučių tuntais dalyvavo pamaldose, kurios buvo atlaikytos už Lietuvos skautus kankinius. Suvažiavimo dalyviai taip pat dalyvavo ir abiejų tuntų iškilmingoje sueigoje. Popietiniuose posėdžiuose svarstyti įvairūs ASS veiklos klausimai, jų tarpe ir akademikų vasaros stovykla, kuri bus liepos pradžioje netoli Čikagos. Šiais reikalais pranešimą davė senj. T. Remeikis, Senj. R. Vizgirdas paskaitė rezoliucijų komisijos paruoštus sveikinimus, ir, sugiedojus Tautos himnus, suvažiavimas buvo baigtas. Suvažiavime dalyvavo per 65 akademikai. Suvažiavimą savo atvykimu pagerbė Lietuvos Skautų Brolijos Vyriausias Skautininkas prof. Stp. Kairys iš Toronto.

TRUMPAI IŠ RYTINIO PAKRAŠČIO

Birželio 21-23 dienomis Maironio Parke, Worcesteryje, įvyks skautų ir skaučių sporto šventė. Bus rungiamasi krepšinyje, tinklinyje ir lengvoje atletikoje.

Bostono Žalgirio tunto tuntininku paskirtas ps. A. Treinys, 30 Pleasant St., Boston 25, Mass. Senasis tuntininkas C. Kiliulis dėl išvykimo į JAV kariuomenę iš šių pareigų atleistas.

Worcesterio skautų tėvų k-to pirm. St. Prapuolenis šv. Jurgio dienos proga LSS Tarybos Pirmijos buvo apdovanotas ordinu už nuopelnus.

Rajono Vadeiva sk. vyčiui V. Sušinskui, 63 Walnut Stret, New Haven, Conn., pavedė rupintis organizuoti naują lietuvių skautų vienetą New Haven, Bridgeport, Ansonia trikampyje.

Hartforde skautų vyčių drvė gegužės 25 dieną parapijos mokyklos salėje ruošia vakarą paremti Džiamborės Fondui. Visi kviečiami dalyvauti.

Gegužės 10 dieną lenkų namuose įvyko šeštasis New Yorko pavergtųjų tautų skautų vadų pasitarimas. Nutarta artimoje ateityje prie juros suorganizuoti tarptautines tinklinio žaidynes ir laužą.

A. Gustaitis, Bostono oro skautų burelio vadas už darbštumą ir gražias pastangas LSS Tarybos Pirmijos apdovanotas **vėliavos žymeniu.**

MOTINA IR TĖVYNĖ LIETUVA

Kiekvienų metų pačiu gražiausiuoju laiku, kai gamta apsipila pirmaisiais žiedais, prisimenama motiną. Gegužės mėnesio antrasis sekmadienis šioje šalyje jau nuo seniai yra priimtas ir minimas kaip Motinos Diena.

Kaip daugelis kitų švenčių, taip ir šitoji, žinoma, šioje šalyje surišta su bizniu, nes tos dienos proga krautuvėse parduodami kalnai įvairiausių dovanų, kurias nuperka motiną prisiminti ir pagerbti norėdami vaikai ir vyrai.

Tikroji prasmė

Tačiau už tos komercinės dalies Motinos Diena savyje slepia daug gilesnę prasmę. Tą dieną, pamiršę savo kasdieninius rupesčius ir skubėjimą, prisimename ir pagalvojame apie brangiausį turtą pasaulyje — apie Motiną.

Nuo pat mažens ligi senatvės žmogų lydi Motinos meilė ir rupestingumas. Kudikiai ir sulinkę seniai vienodai jautriai reaguoja į Motinos vardą. Ją gražiausiais žodžiais atvaizdavo poetai ir rašytojai, jos garbei himnus sukurė muzikai. Bet ir tie, kurie neturėjo laimės buti likimo apdovanoti kokiais nors ypatingais tokio jausmo išraiškos gabumais, Motiną nemažiau myli už tuos, kurie apie ją rašė dainas ir muziką. Kiekvienas, ir kiekvienas savotiškai stipriai myli savo Motiną ir ją prisimena.

Dažnai tenka girdėti pokalbius, kaip praeitąsias dienas prisimindami žmonės ilgesingai kalba apie savo Motiną, kaip ji tą ar kitą dalyką dariusi, tą ar kitokį valgį gaminusi, tą ar kitokį žodį vartojusi. Ir beveik kiekvienas turi pasakyti, kad jam nebuvo tokios kitos, kaip jo Motina, nei geresnės, nei meilesnės, nei labiau pasišventusios.

Ir tikrovėje taip jau yra, kad Motina, kokia ji bebutų — ar kaime gyvenanti ar mieste, ji tau, savo vaikui ligi jo karsto lentos pasilieka šviesiausia aureole apgaubta.

Tėvynėje ir išeivijoje

Gegužės mėnesį prisimindami Motiną ir jai specialiai net dieną skirdami, visais laikais kalbėdavome ne tik apie tai, kokia ta Motina gera, bet ir apie tai, kokius naujus uždavinius tai Motinai naujieji laikai stato.

Kai buvo Nepriklausoma Lietuva, tai Motinos Dienos proga pasidžiaugdavome lietuvės Motinos ištvermingumu ne tik vaikų auklėjime, bet ir tos Nepriklausomybės iškovojimo talka. Kai laikai pradėjo keistis, kai ėjo okupacijos, Motinai nauji rupesčiai ir uždaviniai slėgė pečius. Dabar Motina Tėvynėje ir Motina išeivijoje stovi prieš ypatingus uždavinius.

Tėvynėje Motina yra nuolatinėje, bet tylioje kovoje prieš krašte siautėjančias komunizmo jėgas, o Motina, laisvajame pasaulyje atsidurusi, kovoja prieš nutautėjimo bangą, pamažu, bet stipriai nešančią su savimi po svetimu dangumi gimstančiąją ir brėstančiąją lietuvišką kartą.

Motinos meilė ir pareigos

Kaip visokių okupacijų metais, taip ir dabar, ateinančiomis iš Tėvynės ir sovietinio trėmimo vietų žiniomis, lietuvė Motina kaip tikras kareivis eina savo pareigas. Ar atlieka savo pareigas Motina laisvojo pasaulio išeivijoje? Tegul ji pati apie tai pagalvoja. Istorija nebus jai atlaidi, jei ji, gyvendama laisvoje visuomenėje ir naudodamosi visais jos aukšto lygio materialiniais ištekliais, bus savo budrumą sumažinusi. Ypač inteligentei Motinai dabar daug kas ima prikišti, kad ji permažai dėmesio skiria savo vaikams, kad jie išaugtų lietuviais. Sako, jau daug pačių jauniausiųjų ne tik kad nekalba lietuviškai tarp savęs, bet ir su tėvais svetima kalba švebeldžioja. Kokiom akim tokių vaikų Motina galės pažvelgti į Tėvynėje pasilikusią Motiną, kai likimo bus lemta vėl sustikti !

Motina—Lietuva

Prisimindami kiekvienas savo Motiną atskirai, tokia proga prisimename ir savo visų bendrą Motiną—Lietuvą. O juk graži budavo Lietuva gegužiais anuo metu, kai lietuvis pats galėjo joje savarankiškai tvarkytis! Ji tokia skaisti pasiliks nevienam jos vaikui, nesvarbu, kokiais pasviečiais jis butų perkeliavęs ir kokių svetimų grožybių prisižiurėjęs. Jo gimtoji pastogė, kad ir kaip kukli, kad ir kaip maža, kaip ir jo paties Motina, jo gyvenime švies kaip žiburėlis pelkėje ir sunkiomis valandomis stiprins jo dvasią.

Salomėja Narkėliunaitė.

DVI LABAI NAUDINGOS KNYGOS SVEIKATOS KLAUSIMAIS

Dr. S. Biežio "Bukite Sveiki" ir Dr. A. J. Gussen "Dantys"

Visiems žinoma, kad sveikata yra didžiausias žmogaus turtas, be kurio negali buti nei laimės nei džiaugsmo gyvenime. Tad atydžiai perskaičius viršminėtas knygas noriu nors trumpai TĖVYNĖS skaitytojams mano suprastą šių knygų naudingumą ir autoriams gilų įvertinimą pareikšti.

Viena iš neperseniai pasirodžiusi sveikatos klausimais knyga, bene yra pirmoji tik po daugelio metų parašyta-išleista šių laikų medicinos patyrimais ir patarimais — dr. S. Biežio knyga "Bukite Sveiki". Šioje knygoje gerb. autorius plačiai, nuoširdžiai įtikinančiai aiškina įvairias ligas teikdamas naudingų patarimų kaip ligų apsisaugot, kaip elgtis susirgus ir net įtikindamas kad "ligos nereikia bijoti". Taip pat nuodugniai supažindina su bendra mityba, vitaminų rušimis, kokių kiek reikia sveikatos palaikymui ir iš kokių produktų ar augmenų koks maisto ar vitaminų kiekis gaunamas. Bendrai imant šioje knygoje aiškiai pasakoma kas gera ir kas žalinga musų sveikatai. Tad ši knyga yra visiems labai naudinga.

Antroji, parašyta ir neseniai išleista dr. Antano J. Gussen knyga "Dantys" yra pirmoji tos rušies labai vertinga musų literaturoje. Kadangi dantys yra labai svarbi žmogaus organizmo dalis, tad kiekvienam butina plačiai susipažinti su dantų higiena.

Knygoje "Dantys" dr. A. J. Gussen pateikia daug nepaprastai naudingų patarimų kaip apsaugoti dantis, kaip gelbėti pradėjusius gesti, kaip tėvai privalo mokinti vaikus savo dantis prižiurėti ir tt. Taipgi plačiai aiškinama tam tikra mityba, butinas tam tikrų vitaminų ir maisto vartojimas dantų ir bendros sveikatos palaikymas. Yra ir keletas paveikslų, kurie neabejotinai skatina rupestingai savo dantis prižiurėti, kad išvengus baisių sveikatos nelaimių.

Dr. S. Biežis ir dr. A. J. Gussen yra ilgamečiai SLA nariai, daug metų rašiusieji TĖVYNĖJE ir radio paskaitomis teikdami lietuviams nuoširdžius sveikatos užlaikymui patarimus. Abi išleistos knygos "Bukite Sveiki" ir "Dantys" parašytos gražia, lengvai skaitoma lietuvių kalba. Šios dvi knygos sveikatos klausimais yra didelis įnašas musų literaturoje ir gražus pasitarnavimas lietuviams.

Šių knygų "Bukite Sveiki" ir "Dantys" dar neįsigijusiems nuoširdžiai patartina įsigyti, ypatingai SLA nariams, motinoms, moterims šeimininkėms, kurie-rios atydžiai perskaitę daug ko naudingo pasimokysite. Nes turėt sveikatą ir gražius dantis, kurie puošia musų veidą ir šypseną bus didelis gyvenime malonumas.

Knyga "Bukite Sveiki" gaunama antrašu: Dr. S. Biežis, 3241 W. 66-th Place, Chicago 29, Ill.

Knyga "Dantys" gaunama antrašu: Dr. A. J. Gussen, Lincoln State School, Lincoln, Illinois.

K. Katkevičienė.

Pasikalbėjom su Giminėms Kaune

Per telefoną turėjom pasikalbėjimą su savo motina, dviem broliais, viena sesute (viena sesuo Anelė tuom tarpu buvo susirgus ir negalėjo dalyvauti pasikalbėjime). Visi jie gyvena Kaune. Tai buvo sekmadienio rytas, balandžio 28 diena. Teko keletą žodžių išgirsti su sveikinimais ir gerais linkėjimais nuo tetos Domicelės ir jos vyro Stasio Sulžinskų, kurie gyvena ant Žaliojo Kalno. Mes čia visi buvom suėję dėl to pasikalbėjimo. Aš su savo žmona, mano dvi tetos (mamos seserys), Agota Ašmantienė ir Teofilė Petrauskienė, taipgi pusbrolis ir puseserės.

Buvo pasidalinta mintimis ir gerais linkėjimais vieni kitiems. Dėkojo jie mums už jiems pasiųstus siuntinius-dovanas. Aš taipgi nuo savo brolio Jono ir jo žmonos gavau siuntinėlį. Jie prisiuntė labai gražių daiktų, daug įvertinančių papuošalų, kurie bus dėl ilgos atminties.

Pasikalbėjimas su saviškiais Kaune per telefoną nebuvo pilnai aiškus ir viskas gerai suprantama. Tarpais balsas taip žemai nupuldavo, kad rodos jurų gelmėse paskęsdavo, bet vėliau ir vėl išgirsdavom balsą ir pusėtinai suprantamą. Tarpais balsas ir žodžiai susiliedavo į kruvą, kad buvo sunku ir suprasti kas kalbama, ir nežinojom ką jiems atsakyti. Tada mes prašėme jų garsiau kalbėti. Kada jie buvo paklausti ar mus girdi, sakė kad jiems musų kalba gerai girdėti.

Užtruko apie dvi valandas kol telefono opereitorkos sujungė vielas. Po tam tikro laiko apie 12 valandą iš Maskvos buvo pranešta, kad laikas pasibaigė ir turim nutraukti pasikalbėjimą, bet sakė, jeigu mes narėsime, bus galima kitą pasikalbėjimą toliau tęsti 9 valandą. Mes pasakėm, kad tuo tarpu bus gana, gal vėliau atnaujinsime pasikalbėjimą.

Šį pasikalbėjimą su Kaune gyvenančiais giminėms vietiniai anglų laikraščiai plačiai aprašė.

Vincas ir Monika Tamulaičiai, 282 E. Market Street, Wilkes Barre, Pa.

LIETUVIŲ RADIJO PROGRAMOS AMERIKOJE

Sekančios radijo stotys duoda naudingų žinių 70 m. SLA Sukaktuvinio Vajaus reikalais. Klausykite nurodytomis valandomis.

BOSTON, MASS. Laisvės Varpas, Vedėjas Petras Viščinis.
31 Bunker Ave., Brockton, Mass. Tel. BRockton 8-1159-R
WBMS — 1090 k. Sekmadieniais 12:30—1:00 val. p. p.

CHICAGO, ILL. Margutis. Vedėja L. Vanagaitienė.
6755 S. Western Ave., Chicago, Ill.
WHFC — 1450 k. Dabar turime kasdien radijo programą nuo 9:00 iki 9:45 val. vakaro. Ketvirtadieniais du kartu: nuo 7:00 iki 8:00 ir nuo 9:00 iki 9:45 (visos programos vakarais). O sekmadienį po pietų nuo 1:00 iki 2:15.

CHICAGO, ILL. Radijo Valanda. Vedėja Sophie Barcus.
7159 South Maplewood Ave., Chicago, Ill. HEmlock 4-2413.
WGES — 1390 kilocycles. Pirmadienį iki penktadienio nuo 8:45 iki 9:30 ryte. Šeštadieniais nuo 8:30 iki 9:30 ryto. Ir kas pirmadienį nuo 7:00 iki 8:00 valandos vakare. Sekmadienį 8:30—9:30 val. ryto iš stoties WOPA, 1490 kilocycles.

DETROIT, MICH. Lithuanian Melodies, Ved. Ralph Valatka.
15756 Lesure Ave., Detroit 27, Mich. BRoadway 3-2224
WPAG (Ann Arbor) 1050 k. Sekmadieniais 1:00-1:30 p. p.

LOS ANGELES, CAL. Lietuviškoji Radijo Programa, Vedėjas Bronius Gediminas. 4023 W. 60th St., Los Angeles 43, Cal.
Tel. AXminster 5-2260 KALI 1430 k. Šeštadieniais 12:30 — 1:00 val. po pietų.

NEW YORK — NEW JERSEY. Lietuvos Atsiminimai. Vedėjas Jack Stukas.
1264 White St., Hillside, N. J. Tel. WAverly 6-3325.
WEVD—1330 k. 97.9 meg. Šeštadieniais 4:00-5:00 v. p. p.

PITTSBURGH, PA. Vedėjai Povilas ir Gertruda Dargiai.
2040 Spring Hill Road, Pittsburgh 16, Pa.
WPIT — 730 k. Sekmadieniais 12:30—1:00 val. p. p.

PITTSTON, PA. Lithuanian Melody Hour. Vedėjai J. Macsim ir adv. Thomas E. Mack.
466 S. Main St., Pittston, Pa.
WPTS — 1540 k. Sekmadieniais 10:30—11:00 ryte.

WILKES BARRE, PA. Vedėjas Adv. J. Verbalis.
500 Bennet Bldg., Wilkes Barre, Pa.
WILK — 980 k. Sekmadieniais 12:05—12:30 val. p. p.

Amerikos Lietuvių Veikla

Brooklyn, N. Y.

Filmo Meno Vakaras

Demokratinio Darbo Talka ruošia FILMO MENO VAKARĄ — bene pirmą tokio pobudžio parengimą lietuvių kulturos istorijoje. Bus rodomi devyni trumpi nekomercinio tipo filmai įvairiems ekrano meno aspektams pailiustruoti. Šie filmai gauti iš Museum of Modern Art, Cinema 16 ir kitų institucijų, kurios atstovauja filmą, kaip meno priemonę.

Jonas Mekas, FILM CULTURE žurnalo leidėjas ir vyr. redaktorius, kalbės kino-estetikos tema ir atsakys į klausimus iš publikos.

Šis ekrano kulturai skirtas vakaras įvyks š. m. **gegužės 19 dieną, sekmadienį, 6:30 valandą vakare, Lietuvių Piliečių Klube, 280 Union Avenue, Brooklyne.**

DDT kviečia visus lietuvius, kurie domisi naujomis meno formomis, nepraleisti šios retos progos praturtėti mums neįprastu estetiniu patyrimu. Faktinos vakaro išlaidos bus padengtos iš aukų.

Rengėjai.

Pianisto Mrozinsko Piano Mokinių Koncertas

Šeštadienį, gegužės 18 dienos vakare, Apreiškimo parapijos salėje, Brooklyn, N. Y. įvyks piano mokinių koncertas. Programa bus plati ir įdomi. Bus ir šokiai. **Rep.**

LDD Suvažiavimas

Šiemet Lietuvių Darbininkų Draugijos dvimetinis suvažiavimas šaukiamas Brooklyne, gerai žinomoj vietoj Bill Welton svetainėje, 168 Marcy Avenue, birželio mėn. 1 ir 2 dienomis. Vietinės 7 kuopos išrinktasis komitetas ryžtingai dirba, kad suvažiavimas butų surengtas gerai ir kad delegatai butų patenkinti.

Birželio 1 dieną toj pat svetainėj ruošiamas pokylis su skania vakariene delegatų pavaišinimui ir geresniam susipažinimui. **Rep.**

Siuvėjų Susirinkimas

American Clothing Workers of America (A. F. L.—C. I. O.) Lietuvių Siuvėjų 54-to Skyriaus mėnesinis susirinkimas įvyks gegužės 22 dieną, 5:30 valandą vakare, 11-27 Arion Place, Brooklyn, N. Y. Narių prašoma skaitlingai dalyvauti, nes bus nominuojami kandidatai į skyriaus valdybą, skyriaus delegatus ir kitus skyriaus pareigunus. Be to, bus svarbių pranešimų.

Mirė Veiklus Lietuvis

Savaitraštis "Keleivis" praneša, kad gegužės 2 dieną Bostone mirė Andrius Yuga-Juodgudis, senesnėsės kartos veiklus lietuvis, sulaukęs 68 metus amžiaus. Velionis Bostone išgyveno 45 metus, priklausė Susivienijime ir kitose įvairiose organizacijose ir visose pagal išgales dirbo.

Nuo to laiko, kada į Bostoną atvyko vel. komp. Mikas Petrauskas ir susiorganizavo "Gabijos" choras, velionis Yuka priklausė chore ir vaidino scenoje Petrausko jam paskirtas roles. Kadangi visą gyvenimą jis buvo satyriškai nusiteikęs, tai jam ir budavo skiriamos juokdario rolės, kurias jis gerai atlikdavo.

Jis taipgi dalyvavo keliuose Susivienijimo seimuose, Tėvynės Mylėtojų Draugijos seimuose ir kitose konferencijose patriotinių organizacijų.

Gaila netekus veiklaus ir gero lietuvio.

Išleidžiami Kario Atsiminimai

Lietuvos kariuomenės savanorio — kurėjo Stasio Butkaus, karių žurnalo "Kario" vieno redaktorių, atsiminimų knygą apie Nepriklausomybės kovas išleidžia naujai susidariusi "Aušros" leidykla Vokietijoje. Atsiminimai, kurie pavadinti "Vyrai Gedimino kalne", jau atiduoti į spaustuvę rinkti. Ši knyga leidžiama garbės prenumeratorių pagalba.

Akron, Ohio

Lietuvos Nepriklausomybės Sukakties Minėjimas

Kovo 31 dieną A. L. Tarybos vietinis skyrius paminėjo Lietuvos Nepriklausomybės 39 metų sukaktį. Programą išpildyti buvo pakviesti artistai iš Clevelando, bet susidarė tokios aplinkybės, kad jie negalėjc atvykti.

Programą pradėjo ir vedė dr. kun. K. Širvaitis, kuris pasakė gražią kalbą, pritaikintą tai dienai ir momentui. Taipgi pasakė gražias kalbas: kun. C. Patrick-Petreikis ir dr. A. Baltrukėnas. Meninę programos dalį išpildė akronietis studentas Dovydas Versiackas, kuris yra pasižymėjęs pučiamu instrumentu.

Parengimo komisija dėkoja kalbėtojams už pasakytas gražias kalbas, studentui dr. Versiackui už išpildymą meninės programos, publikai už atsilankymą į parengimą. Taipgi komisija taria nuoširdų ačiu už aukas sudėtas Lietuvos laisvinimo reikalams.

Aukotojų Vardai ir Kiek Kuris Aukojo

Susivienijimo 198 kuopa aukojo $25.00; J. Salasavičius—$15.00.

Po $10.00 aukojo: LSS 20 kuopa, dr. A. Baltrukėnas, V. Slesoraitis.

SLA 354 kuopa — 5.45.

Po $5.00: J. Zdanis, Mr. ir Mrs. M. Jenickas, J. Milickas, A. J. Križanauskas, A. Gutauskas, N. Trumpickas, Mrs. A. Lukasavich, dr. kun. K. Širvaitis, F. Jankauskas, A. Rudis.

Po $3.00: kun. C. Patrick, Mrs. Kubock ir sunus.

Po $2.00: J. Kirtiklis, Mrs. A. Kirtiklis, J. Ramoška, A. Papeika.

Po $1.00: H. Versacky, Mrs. S. Apšega, K. Tamašauskas, K. Kupris, S. Muckus, M. Poška, J. Antanavičius, P. Segus, J. Pukas, R. Muckienė, Mrs. Savickas, Mrs. V. Moeller, Mrs. S. Sasnauskas, A. Gataviackas, Mrs. Lipinsky, Mr. ir Mrs. C. Puishis, A. Zent, M. Kuprienė, J. Navickas, Mrs. B. Praspal, D. Milickienė, Mrs. M. Rozuk, V. T. Neverauskas, J. Garionas, Mrs. A. Alekna, Mrs. M. Romaška, svečiai iš Clevelando Mrs. M. Bartkus ir D. Jokubaitis.

Aukų surinkta	$172.45
Bufeto pelnas	27.55
Viso	$200.00

Visi pasiųsti A. L. Tarybai.

A. G.

Wilkes Barre, Pa.

Pas Mus Daug Siuvyklų

Šioj apylinkėj randasi didokas skaičius moteriškų drabužių siuvyklų. Jos visos šiuo laiku gerai dirba ir uždarbiai neblogi.

Praeitą savaitę dirbančiosios siuvėjos gavo naują sutartį mokesties skalę. Bet siuvėjos dirbančios nuo štukų negavę patvarkymo naujos skalės, išėjo į streiką. Porą dienų nedarbas davė gerą vaisių.

Dirbtuvių savininkai, susitikę su unijos atstovais sutvarkė mokesties skalę ir patenkino visus. Gegužės 16 dieną visos grįžo į darbą.

Moteriškų drabužių unija gina savo narių sąlygas tvirtai. Savo laiku angliakasių unija buvo pirmoj vietoj kaipo stipriausia įstaiga darbininkų reikalų sutvarkyme, bet dabar ji pereina į kitas industrijas.

Lietuvių Piliečių Klubas metinę motinos pagerbimo vakarienę rengia gagužės 19 dieną, Lietuvių Salėj, 206 Parrish St. Pradžia 4 valandą po pietų. Bus laimėjimas prie įgangos tikieto. Bus programa su muzika.

J. V. Stanislovaitis.

Tamaqua, Pa.

Suvaidinta Komedija „Buhalterijos Klaida"

Balandžio 28 dieną vietinės lietuvių parapijos salėje buvo suvaidinta komedija "Buhalterijos Klaida". Ją vaidino grupė iš Philadelphia, Pa. Režisierium buvo A. Sedvila, burelio vadovas A. Šalčiunas. Komediją vaidino šie asmens: J. Sklaidaitis, skyriaus viršininkas, gerai vaidino ir puikiai išmokęs savo rolę. O. Šalčiunienė turėjo trumpesnę namų šeimininkės rolę, bet ji užsilaikė rimtai scenoje. V. Karaliutė, dukters rolėj išgyveno gerai. V. Šalčiunas, viršininko draugas, scenoj užsilaikė inteligentiškai, kalbėjo į publiką garsiai. H. Savickas, studentas, tarpais tik sau kalbėjo ir nebuvo galima girdėti ką sako. S. Šalnaitytė, prireikus gerai gali verkti ir savo sužadėtinį moka sutvarkyti. A. Šalčiunas, sekretoriaus rolę atliko pilnai juokingai, ir publika negalėdavo susilaikyti nesijuokus.

Galima pastebėti tai, kad J. Slaidaičio plaukai nebuvo žili, o jis savo kalboj sakęs esąs pražilęs. Jo barzdelė-španka ir usai buvo perdaug žili. Taip grimas ir veikėjų drabužiai tiko veikalo dvasiai.

Komediją suvaidinti ėmė apie dvi valandas. Veikalas parašytas trijų veiksmų. Pertraukoj turėjo dainininką su akordinu B. Nakrašių. Gražiai sudainavo "Vilniaus kalneliai" ir kitų liaudies dainelių.

Didesnės lietuvių kolonijos butinai turėtų pasikviesti aukščiau minėtą grupę ir pamatyti šią gerai sudramatizuotą komediją, ir gerai išmokosių žmonių vaidinimą. Malonumą daro jų graži lietuviška kalba.

Kunigas perstatydamas lošimą pasakė, kad jie vaidins ir Scranton, Pa. Iš jo kalbos buvo galima suprasti, jog jis atvažiavęs iš Lietuvos pastaraisiais metais. B. N. akornistas pasisakė, norįs dalyvauti viešuose parengimuose.

Ši lietuvių kolonija turi mažą skaičių lietuvių, bet parodė galimumą turėti lietuvišką teatrą. Tie teatro mėgėjai daug energijos įdėjo iki išmoko didelį veikalą. Tai geriausia proga pasinaudoti jų kulturišku darbu.

J. V. Stanislovaitis.

SHALINS
(Shalinskas)
FUNERAL HOME
84-02 Jamaica Ave.
(at Forest Parkway Station)
Woodhaven, N. Y.
Suteikiam garbingas laidotuves. Koplyčias suteikiam nemokamai visose dalyse miesto.
Laidotuvių Direktoriai:
F. W. SHALINS IR
J. B. SHALINS
Tel. VIrginia 7-4499

Tel. STagg 2-5043
Matthew P. Ballas
(BIELIAUSKAS)
FUNERAL HOME
AL. BALTRUNAS-BALTON
Reikalų Vedėjas
660 Grand Street
Brooklyn, N. Y.
NOTARY PUBLIC

Paieškojimai

Lietuvos Generalinės Konsulato New Yorke paieškoti asmenys:

Mamkevičienė-Gložeraitė Magdalena, vyras Pranas, ir vaikai Pranas bei Emilija.

Maslauskas Matt (Maslofsky), gyvenęs Detroit, Mich.

Morkunienė-Ramonaitė Barbora, vyras Morkunas Jonas.

Naudžius Antanas, sunus Simono.

Novošinskienė Anelė, vyras Pranas, sunus Petras ir Vytautas.

Petkelis Jonas.

Ramonaitė-Morkunienė Barbora, vyras Morkunas Jonas.

Raulinaitis Juozas, sun. Juozo, iš Marijampolės apskr., gimęs 1912 metais.

Šalkauskas Jonas, sunus Jonas, duktė Stasė, vėliau vadęs antrą žmoną.

Šarkis Pranas, žmona Ona, dukterys Birutė ir Milda, gyveno Danijoje.

Sokas Antanas, iš Veželių k., Skapiškio par., Kupiškio vals.

Spudytė Genė, duktė Antano.

Šteinys Tonis, kilęs iš Šlavančių k., Jovaravo vals., Marijampolės apskr.

Tomėnas Jonas, kilęs nuo Šiaulių.

Vingilas Boleslovas.

Vitkauskienė-Jarulaitytė Marija, duktė Juozo.

Zurlys Zigmas, sun. Juliaus.

Baderis Jonas, sun. Zakarijaus.

Banaitienė-Šimaitytė Leokadija.

Bendikas Juozas.

Gaidytė-Valaitienė Magdalena, d. Juozo.

Gališevičius Povilas ir žmona Ona.

Inta Dovydas, ir Rudaitė-Intienė Bronislava.

Jablonskis Juozas, sun. Juozo ir Agotos.

Jankauskienė-Matjošaitytė Petronė, ir jos sesuo.

Kilkevičius Jonas, iš Pilviškių m., Vilkaviškio apskr.

Lukošius William.

Matjošaitytė-Jankauskienė Petronė, ir jos sesuo.

Medalinski M. F., gyveno Chicago, Ill., 2000 S. Halsted St.

Namajunas Jonas ir žmona Kanstancija, bei duktė Bronė.

Navickas Bolleslovas.

Noreika Juozas, sun. Jono, iš Vilunėlių.

Pagel Emil, sun. Augusto, gimęs Kaune.

Prokurotas Kazys, iš Rudžių k., Žąslių v., Trakų apskr.

Giminės ar žinantieji apie tuos asmenis prašomi kreiptis į:

CONSULATE GENERAL OF LITHUANIA,
41 WEST 82-nd STREET,
NEW YORK 24, N. Y.

Naujiena!!!

Pinigai persiunčiami į Sov. Sąjungą, Lietuvą, Latviją, Estiją. Pilnai garantuojame ir oficialiai — 100 rublių — $10. Persiuntimas atsieina $5. Perlaidos didžiausia suma 50 dol., bet galima užsakyti perlaidų kiek norima.

GRAMARCY
SHIPPING CO., INC.
744 Broad Street
Newark, New Jersey
Licensed and Bonded by N. J. State Banking Com.

SLA Pagalbos Ranka

Savaitinė atskaita išmokėtų pomirtinių ir ligoje pašalpų

Čekiai Išrašyti ir Pasiųsti Susivienijimo Lietuvių Amerikoje Prezidento ir Iždininko Pasirašymui Gegužės 11 Dieną, 1957 Metų

Išmokėtos pomirtinės

JUOZAS NAVISKAS, 7 kp., Pittston, Pa., gimęs liepos 16, 1901 m., Pittston, Pa. Prie SLA prisirašė gegužės 1, 1939 m., mirė balandžio 19, 1957 m. Velionio podukrai, Helene Bubal, pomirtinės išmokėta -- $500.00

JIEVA SLEKIENĖ, 39 kp., Gilberton, Pa., gimus liepos 18, 1880 m., Lietuvoje. Prie SLA prisirašė gruodžio 14, 1924 m., mirė balandžio 24, 1957 m. Velionės dukteriai, Onai Minaikienei, pomirtinės išmokėta $300.00

JUOZAS KUDIRKA, 78 kp., Taylor Springs, Ill., gimęs rugpiučio 19, 1878 m., Lietuvoje. Prie SLA prisirašė gruodžio 1, 1912 m., mirė balandžio 14, 1957 m. Velionio žmonai, Marei Kudirka, pomirtinės išmokėta $300.00

MARTINAS SCHUMSKY, 101 kp., Paterson, N. J., gimęs gegužės 10, 1889 m., Zorkių kaime, Panevėžio apskr., Lietuvoje. Prie SLA prisirašė gegužės 4, 1933 m., mirė vasario 28, 1957 m. Velionio žmonai, Marijonai Schumsky, pomirtinės išmokėta ---- $300.00

JUOZAS RAUBA, 122 kp., Chicago, Ill., gimęs kovo 18, 1883 m., Lietuvoje. Prie SLA prisirašė kovo 3, 1918 m., mirė balandžio 11, 1957 m. Velionio sunui, Edward Raubai, pomirtinės išmokėta -------- $600.00

APOLIONIJA MIČIULIENĖ, 155 kp., Benld, Ill., gimus liepos 13, 1879 m., Lietuvoje. Prie SLA prisirašė kovo 1, 1922 m., mirė balandžio 29, 1957 m. Velionės sunui, Louis Mitchell, pomirtinės išmokėta -- $600.00

ONA PAULAVIČIENĖ, 156 kp., Benton, Ill., gimus gruodžio 12, 1882 m., Lietuvoje. Prie SLA prisirašė sausio 2, 1914 m., mirė balandžio 25, 1957 m. Velionės vaikams: Mary Lucas, Della Eovaldi ir John Paulash, pomirtinės išmokėta ---------- $600.00

JIEVA GALMINIENĖ, 158 kp., Springfield, Ill., gimus gruodžio 27, 1883 m., Lietuvoje. Prie SLA prisirašė lapkričio 13, 1921 m., mirė balandžio 13, 1957 m. Velionės vyrui, Jonui Galminui, pomirtinės išmokėta ---------- $269.00

PRANAS JOKUBAITIS, 245 kp., Newark, N. J., gimęs lapkričio 18, 1901 m., Kuduliai, Šakių apskr., Lietuvoje. Prie SLA prisirašė rugsėjo 1, 1949 m., mirė balandžio 28, 1957 m. Velionio žmonai, Paulinai Jokubaitis ir sunui Algirdui Jokubaičiui, pomirtinės išmokėta ---------- $500.00

VINCAS LAUKAITIS, 257 kp., Peoria, Ill., gimęs sausio 6, 1876 m., Lietuvoje. Prie SLA prisirašė lapkričio 7, 1915 m., mirė balandžio 10, 1957 m. Velionio brolio dukteriai, Margaret Gabhardt, pomirtinės išmokėta ---------- $300.00

Viso	$4,269.00
Nuo pradžios šių metų bendrai viso	$58,988.70

Išmokėtos ligoje pašalpos

S. MATULEVIČIUS, 1 kp., Edwardsville, Pa. Sirgo 8 savaites	$72.00
M. ZALECKA, 36 kp., Chicago, Ill. Sirgo 8 s.	54.00
O. RUDNICKIENĖ, 57 kp., Worcester, Mass. Sirgo 8 s.	36.00
J. VENSLAUSKAS, 126 kp., New York, N. Y. Sirgo 7 s. ir 3 d.	135.00
P. RUMBAUSKAS, 153 kp., Du Bois, Pa. Sirgo 8 s.	24.00
J. GALMINIENĖ, 158 kp., Springfield, Ill. Sirgo 1 s. ir 5 d.	13.50
B. PAZAREE, 359 kp., Dorchester, Mass. Sirgo 3 s.	18.00
Viso	$352.50
Nuo pradžios šių metų bendrai viso	$10,382.85

M. J. VINIKAS,
SLA Sekretorius

GEROS ŽINIOS VISIEMS

KURIE NORI SIŲSTI SIUNTINIUS Į LIETUVĄ IR KITAS SSSR DALIS

Po didelių jios firmos pastangų INTOURIST vėl patvarkė, kad vartoti drabužiai siunčiami į Lietuvą ir kitas SSSR dalis butų vertinami kaip nešioti. Nuo gegužės 1 d. vartoti drabužiai šios firmos įstaigose bus įvertinami realistiškai, kad

NEREIKĖS MOKĖTI UŽ NEŠIOTUS DRABUŽIUS

tiek, kiek už naujus, o tik tiek kiek tie drabužiai verti vietos rinkoje.

PARCEL DEPARTMENT

GLOBE TRAVEL SERVICE

Tinkamesniam klijentų aptarnavimui mes turime įstaigas:

PHILADELPHIA 6, PA.
716 Walnut St., tel. Lombard 3-3455. Kasdien 9-5, trečiad. 9-8.

CHICAGO 32, ILLINOIS
4102 Archer Ave., tel. FRemont 6-6399. Kasdien 9-7, šeštadieniais 9-5 val.

NEW YORK 23, N. Y.
1991 Broadway, tel. LYceum 5-0900. Kasdien ir šeštad. 9-5 val. (sekmadieniais uždaryta).

CLEVELAND, OHIO
1165 East 71st St., tel. UTah 1-0307. Kasdien 10-7, šeštad. 10-5.

DETROIT 10, MICHIGAN
6446 Michigan Ave., tel. TAshmore 5-7560. Pirm., antr., treč.; ketvirt. 9-6, penkt. ir šešt. 9-9 v.

SO. BOSTON, MASS.
Room 10, Ellis Bildg., 409 East Broadway, tel. ANdrew 8-8764. Kasdien 9-5; šeštadieniais 8-2; ketvirtadieniais 9-7.

Galite siųsti maisto produktus, rubus, rubams medžiagas, avalynę, vaistus ir kitus daiktus. Kiekvienas siuntinys apdraustas ir garantuojamas pristatymas be atskiro atlyginimo. Kiekvienas siuntėjas gauna gavėjo pasirašytą pakvitavimą.

Siuntiniai išsiunčiami skubiai, be atidėliojimo ir pristatomi kaip galima greitai.

Veikiama specialiu susitarimu su INTURIST (Maskvoje) ir siuntiniai siunčiami į visas Sovietų Rusijos dalis. Muitai apmokami čia, taip, kad gavėjas neturi primokėti.

Parcel Dept. GLOBE TRAVEL SERVICE savo įstaigose turi įvairių audeklų, maisto produktų ir kitų daiktų savo klientų patogumui.

Siuntinius galite Parcel Dept. GLOBE TRAVEL SERVICE įstaigoms siųsti paštu, tuoj gausite sąskaitas, ir jusų siuntiniai bus sutvarkyti ir išsiųsti paskyrimo vieton.

Savo siuntinius siųskite per įstaigą, kuri savo pasitikimumą įgijo 25 metų geru patarnavimu.

PRAŠYKITE INFORMACIJŲ IR KATALOGŲ.

JOHN NAGHTEN & CO.
ESTABLISHED 1863 INSURANCE
1903 Insurance Exchange, Chicago, Illinois

Kas nori skaityti su jokia partija nesurištą laikraštį ir išgirsti objektyvų lietuvišką žodį visais svarbiais klausimais, tas skaito 8-10 puslapių savaitraštį

NEPRIKLAUSOMĄ LIETUVĄ

"NEPRIKLAUSOMA LIETUVA" turi daug rimtų bendradarbių visuose kontinentuose ir duoda daug žinių iš lietuviškosios bendruomenės ir visos žmonijos gyvenimo srričių.

PRENUMERATA: metams visur 6 dol., visose Amerikose—5.50, Kanadoje—5 doleriai, Už laikraštį galima mokėti dalimis—pusmečiais, ketvirtimis ir nuo to kaina nekinta.

NAUJAI ATVYKĘ "NEPRIKLAUSOMĄ LIETUVĄ" gauna bargan ligi jie gauna darbą ir užsidirba.

ADRESAS: "NEPRIKLAUSOMA LIETUVA", 7722 George St., Ville Lasalle, Montreal, P. Q., Canada.

LENGVAS BUDAS IŠMOKT ANGLIŠKAI

Naujas, pagerintas anglų kalbos vadovėlis, su trumpa gramatika, su visokių daiktų, užsiėmimų, gyvulių, paukščių, žuvų, vabzdžių, medžių ir gėlių pavadinimais. Be to, čia telpa visokie praktiški pasikalbėjimai ieškant darbo, vaziuojant gelžkelių, prie darbo, arba nuėjus pas siuvėją, pas kurpių, pas daktarą, lošiant kortomis, nuėjus krautuvėn ir tt.

Parodyta kaip kiekvienas žodis rašomas lietuviškai ir angliškai, ir kaip jis anglų tariamas. Yra lengvų pasiskaitymų ir viskas paaiškinta lietuviškai.

Kaina 75 Centai

Užsisakant adresuoti:
KELEIVIS
636 Broadway, So. Boston 27, Mass.

NAUJIENOS

Pirmas ir geriausias lietuvių dienraštis Amerikoj

NAUJIENOS turi savo korespondentus kiekvienoje didesnėje Amerikos lietuvių kolonijoje ir įvairiose Europos bei Pietų Amerikos valstybėse.

NAUJIENOS spausdina vėliausias, tikslingiausias ir įdomiausias žinias iš lietuvių ir kitų pasaulio gyvenimo.

NAUJIENOS spausdina svarbesnius lietuvių gyvenimo reikalus liečiančius straipsnius ir "Kritikos bei polemikos" skyriuje leidžia visiems pareikšti savo nuomonę.

NAUJIENŲ prenumerata yra tokia: JAV ir Kanadoje — $9.00 metams, $5.00 — pusei metų. Kitose valstybėse—$11.00 metams, $5.50 — pusei metų. Chicagoje — $10.00 metams, $5.50 — pusei metų.

NAUJIENAS gausite, jei pasiųsite čekį arba Money Orderį tokiu adresu:

NAUJIENOS
1739 South Halsted Street, Chicago 8, Illinois